

## Güne Başlarken

Günaydın. ABD borsalarında zirveler tazelense de küresel risk iştahının zayıf olduğu bir dönemdeyiz. Avrupa'da seçim sonrası satışlar sürerken, Asya'da ise verilerin baskısı hissediliyor. Borsa İstanbul'da işlem vergisine dair belirsizlik sürerken, dün bazı haber ajanslarında vergi konusunun Cumhurbaşkanı Erdoğan tarafından veto edilebileceğine dair içerikler paylaşılması BIST'e sınırlı alımlar ve para girişi getirdi. Bununla beraber, henüz resmi kaynaklardan somut bir açıklama olmadığını ve konuya dair belirsizliğin sürdüğünü belirtelim. Bugün, Kurban Bayramı öncesi nakit yaratma amaçlı satışlar için son işlem günü. Bu durumun sınırlı bir baskısı olabilir, ancak üç haftadır ciddi bir satış süreci yaşandığından BIST'te nakit yaratma amaçlı işlem yoğunluğunun düşük kalmasını bekleriz. İşlem vergisi konusundaki belirsizlik çözülmeyen BIST'te belirgin bir rahatlama beklemesek de, takas avantajı nedeniyle yarın ve Cuma günü alım tarafında biraz daha iştahlı bir piyasa görmemiz mümkün. BIST 100 endeksi için yakın vadeli destekler 9950 ve 9700, dirençler ise 10150 ve 10350. Günün ajandasında ABD TÜFE verileri ve Fed faiz kararı ile ileriye dönük beklenti ve açıklamalar öne çıkıyor. Fed'den faiz değişikliği beklemiyoruz. Ancak, bu yıla dair faiz indirim tahminleri azaltılabilir. Türkiye 5 yıl vadeli CDS primleri ise güne 265 baz puandan başlıyor.

## Ekonomik Takvim

- 14.00 | ABD MBA İpotek Başvuruları |
- 15.30 | ABD TÜFE (Mayıs) | Bek: 3,4%
- 21.00 | ABD Federal Bütçe Dengesi (Mayıs) | Bek: -279,6B

PİYASALAR			
Yurtiçi	Kapanış	1 gün (%)	1 hafta (%)
BIST 100	10.051,37	0,53	-3,02
BIST 30	10.973,90	0,78	-2,81
BIST 50	8.898,54	0,65	-2,77
BIST Tüm	11.410,25	0,32	-3,38
BIST Banka	14.549,07	3,15	-0,96
BIST Ulaştırma	34.192,01	1,62	-1,17
BIST Sınai	13.523,10	-0,96	-4,62

Yurtdışı Endeksler	Son	1 gün (%)	1 hafta (%)
Nasdaq	17.343,55	0,9%	0,9%
Dax	18.369,94	-0,7%	-1,1%
Cac 40	7.789,21	-1,3%	-2,7%
FTSE 100	8.147,81	-1,0%	-1,0%
Nikkei 225	38.209,56	-0,6%	0,2%

Hazine Tahvilleri	Son	Günlük D. (%)	YBB D. (%)
TR 10 Yıllık Tahvil	23,33	-0,16	-0,15
GER 10 Yıllık Tahvil	2,64	-1,68	31,36
ABD 10 Yıllık Tahvil	4,41	0,09	13,60
ITA 10 Yıllık Tahvil	4,14	1,15	10,46
FR 10 Yıllık Tahvil	3,26	0,96	28,45
UK 10 Yıllık Tahvil	4,06	-0,56	14,83

Döviz	Son	Günlük D. (%)	YBB D. (%)
USDTRY	32,35	-0,02	9,76
EURTRY	34,75	0,00	6,14
GBPTRY	41,23	-0,14	9,62
BRENT (\$)	82,16	0,31	6,89
XAUUSD (\$)	2313,78	-0,13	12,16
XAGUSD (\$)	29,43	0,51	23,69
COPPER (\$)	4,53	0,27	17,16
XPTUSD (\$)	960,25	0,26	

## GÜNLÜK TEKNİK ANALİZ BAZLI HİSSE ÖNERİLERİ

Hisse	ALIM Aralığı	SATIM Aralığı (TP)	Zarar KES (SL)
ISCTR	15.70 - 15.90	16.15 - 16.40	15.55
PGSUS	209.20 - 211.00	215.00 - 218.00	207.00
SOKM	59.80 - 60.30	61.45 - 62.30	59.15
MPARK	300.30 - 303.00	308.80 - 313.20	297.30

## HAFTALIK TEKNİK ANALİZ BAZLI HİSSE ÖNERİLERİ

Hisse	ALIM Aralığı	SATIM Aralığı (TP)	Zarar KES (SL)
ENJSA	58.00 - 58.60	60.90 - 62.70	56.60
TAVHL	246.00 - 248.50	258.40 - 266.00	240.30
DOHOL	14.70 - 14.90	15.45 - 15.90	14.40
ECILC	51.70 - 52.30	54.40 - 56.00	50.60

## Şirket ve Sektör Haberleri

- AVPGY:** Avrupakent GYO, 1Ç24 finansal sonuçlarını 3,4 milyar TL net kar ile açıkladı. Şirket, bir önceki yılın aynı döneminde 270 milyon TL net kar ile açıklamıştı.
- BASGZ:** Başkent Doğal Gaz, 1Ç24 finansal sonuçlarını 1 milyar TL net kar ile açıkladı. Şirket, bir önceki yılın aynı döneminde 842 milyon TL net kar ile açıklamıştı.
- INVEO:** Inveo, 1Ç24 finansal sonuçlarını 1 milyar TL zarar ile açıkladı. Şirket, bir önceki yılın aynı döneminde 1,3 milyar TL zarar ile açıklamıştı.
- IZENR:** İzdemir Enerji, 1Ç24 finansal sonuçlarını 388 milyon TL zarar ile açıkladı. Şirket, bir önceki yılın aynı döneminde 214 milyon TL net kar ile açıklamıştı.
- KAREL:** Karel Elektronik, 1Ç24 finansal sonuçlarını 112 milyon TL zarar ile açıkladı. Şirket, bir önceki yılın aynı döneminde 55 milyon TL net kar ile açıklamıştı.
- KCAER:** Kocaer Çelik, 1Ç24 finansal sonuçlarını 96 milyon TL net kar ile açıkladı. Şirket, bir önceki yılın aynı döneminde 98 milyon TL net kar ile açıklamıştı.
- KLGYO:** Kiler GYO, 1Ç24 finansal sonuçlarını 270 milyon TL net kar ile açıkladı. Şirket, bir önceki yılın aynı döneminde 410 milyon TL zarar ile açıklamıştı.
- KONTR:** Kontrolmatik, %88,1 bağlı ortaklığı Pomega Enerji Depolama Teknoloji A.Ş. için 500 milyon USD değerlendirme üzerinden Mediterra Capital Management Limited (Mediterra) ile bir Mutabakat Zaptı (MoU) imzaladı. Bu kapsamda, Mediterra Capital Partners III, L.P. 25 milyon USD, Mediterra'nın müşterek yatırımcıları ise 15 milyon USD sermaye aktaracak ve Pomega'nın %8 hissesi devredilecek.
- GIPTA:** Gipta Ofis, 2024 yılı ilk çeyrek finansal sonuçlarını 69mn TL net zarar ile açıkladı. Açıklanan net karda, enflasyon düzeltmesinden kaynaklanan 118mn TL net parasal kayıp oldu.
- MAKIM:** Makim Makina, 2024 yılı ilk çeyrek finansal sonuçlarını 24mn TL net kar ile açıkladı.
- PNLSN:** Panelsan, 1Ç24 finansal sonuçlarını 21 milyon TL net kar ile açıkladı. Açıklanan net kar, bir önceki yılın aynı dönemine göre %71 daraldı.

Yükselenler	Kapanış	Günlük (%)	Haftalık (%)
Pegasus Hava Taşıma	210,00	5,85	0,33
Yapı Ve Kredi Bankası	33,18	4,54	5,67
Doğan Holding	14,92	4,34	2,90
Garanti Bankası	102,70	4,32	-1,53
T. Vakıflar Bankası	23,54	4,07	4,44

Düşenler	Kapanış	Günlük (%)	Haftalık (%)
Mia Teknoloji	54,15	-5,91	14,24
Coca Cola İçecek	754,50	-3,89	-4,49
Ülker	149,70	-3,85	-0,13
Turkcell	95,60	-3,43	-4,16
Akfen G.M.Y.O.	2,28	-2,98	-2,98

BIST 100 Para Girişi	Para Girişi (mnTL)	P.D. Oranı (%)
ISCTR	178,54	0,17%
YKBNK	174,54	0,12%
PGSUS	131,16	0,09%
EREGL	109,90	0,09%
BIMAS	59,38	0,08%

BIST 100 Para Çıkışı	Para Çıkışı (mnTL)	P.D. Oranı (%)
KCHOL	-958,12	0,18%
TUPRS	-243,96	0,10%
AKBNK	-108,01	0,08%
SAHOL	-99,62	0,07%
CCOLA	-47,85	0,06%

Döviz	Son	Günlük D. (%)	YBB D. (%)
USDTRY	32,35	-0,02	9,76
EURTRY	34,75	0,00	6,14
GBPTRY	41,23	-0,14	9,62

## Ekonomi ve Politika Haberleri

## Hazine dün gerçekleştirdiği ihalelerde 58 milyar TL borçlandı

Hazine ve Maliye Bakanlığı dün düzenlediği 4 yıl vadeli TLREF'e endeksli ve 4 yıl vadeli sabit kuponlu iki tahvil ihalesinde ROT satışlar dahil piyasalardan toplam 58 milyar TL borçlandı. Talep / satış rasyoları TLREF'e endeksli ve sabit kuponlu ihalelerde sırasıyla 1,38x ve 1,42x ile düşük bir seviyede gerçekleşti. TLREF'e endeksli tahvil ihalesinde dönemsel faiz %12,6 olurken, sabit kuponlu ihalede ise ortalama bileşik getiri %32,94 olarak gerçekleşti. Dün düzenlenen ihaleler ile birlikte Hazine'nin ay başından bu yana gerçekleştirdiği toplam iç borçlanma tutarı 187,6 milyar TL'ye ulaştı.

- Dünkü ihalelerin ardından Hazine yarın 2 yıl vadeli euro cinsi tahvil & 2 yıl vadeli euro cinsi kira sertifikası doğrudan satışları düzenleyecek ve haziran ayı iç borçlanma programını tamamlayacak.
- Hazine ve Maliye Bakanlığı haziran ayında 151,2 milyar TL'lik itfası karşılığında toplam yedi ihale ve üç doğrudan satış ile birlikte 254 milyar TL tutarında iç borçlanma gerçekleştirmeyi planlıyor – iç borç çevirme rasyosu %168 olarak planlanıyor.

İhale Tarihi	03/06/2024	03/06/2024	04/06/2024	04/06/2024	10/06/2024	11/06/2024	11/06/2024	
(milyar TL)	2y TL sabit kuponlu (18.02.2026 yeniden ihraç)	5y TÜFE'ye endeksli (02.05.2029 yeniden ihraç)	7y TL değişken faizli (16.04.2031 yeniden ihraç)	9y TL sabit kuponlu (05.10.2033 yeniden ihraç)	10ay kuponsuz (09.04.2025 yeniden ihraç)	4y TLREF'e endeksli (17.05.20288 yeniden ihraç)	4y TL sabit kuponlu (08.11.2028 yeniden ihraç)	Toplam
İhalede net satış	22.81	4.84	5.00	22.20	2.61	14.23	16.64	88.33
Talep/Satış Rasyosu	3.20	2.59	2.01	1.55	4.16	1.38	1.42	-
Piyasaya yapılan ROT satış	20.00	3.00	3.50	17.00	5.00	14.00	10.00	72.50
Kamuya yapılan ROT satış	3.00	3.00	0.00	0.00	3.50	1.50	1.50	12.50
Ortalama bileşik faiz	41.94	3.49 (reel bil.)	23.29 (dön. faiz)	27.50	49.97	12.6 (dön. faiz)	32.94	-
Piyasaya satış tutarı	42.8	7.8	8.5	39.2	7.6	28.2	26.6	160.8
Toplam satış tutarı	45.8	10.8	8.5	39.2	11.1	29.7	28.1	173.3

Kaynak: Hazine ve Maliye Bakanlığı, Tacirler Yatırım

Doğrudan Satış tarihi	04/06/2024	13/06/2024	13/06/2024	
(milyar TL)	3y TÜFE'ye endeksli kira sertifikası (02.06.2029)	2y euro cinsi tahvil (22.05.2026)	2y euro cinsi kira sertifikası (22.05.2026)	Toplam
Net satış	14.2			14.2

Kaynak: Hazine ve Maliye Bakanlığı, Tacirler Yatırım

İhale & Doğrudan Satışlar Toplam (milyar TL)

187.6

## Model Portföy

Şirket Adı	Hisse Kodu	Son Fiyat (TL)	12A Hedef Fiyat (TL)	Güncel Getiri (%)	Getiri Potansiyeli (%)	Ekleme Tarihi
Desa	DESA	₺29,26	İnceleniyor	163%	İnceleniyor	06-Haz-23
Migros	MGROS	₺497,00	₺616,00	177%	24%	06-Haz-23
Türk Hava Yolları	THYAO	₺302,50	₺427,00	84%	41%	06-Haz-23
Tüpraş	TUPRS	₺160,90	₺208,10	145%	29%	06-Haz-23
Lider Faktoring	LIDFA	₺8,09	₺15,57	5%	92%	20-Kas-23
Coca Cola	CCOLA	₺754,50	₺977,00	89%	29%	27-Kas-23
MLP Sağlık	MPARK	₺301,50	₺385,00	16%	28%	10-May-24

M.P. Kuruluşundan Bugüne Getirisi (%)	179%
M.P. Kuruluşundan Bugüne BIST-100 Getirisi (%)	87%
M.P. Kuruluşundan Bugüne BIST-100 Endeksine Görece Getirisi (%)	49%
2024 Yılı Model Portföy Getirisi (%)	42%
2024 Yılı BIST-100 Getirisi (%)	35%
2024 Yılı M.P. BIST-100 Endeksine Görece Getirisi (%)	6%

\*Model Porföy: M.P

Model Portföy Ağırlık

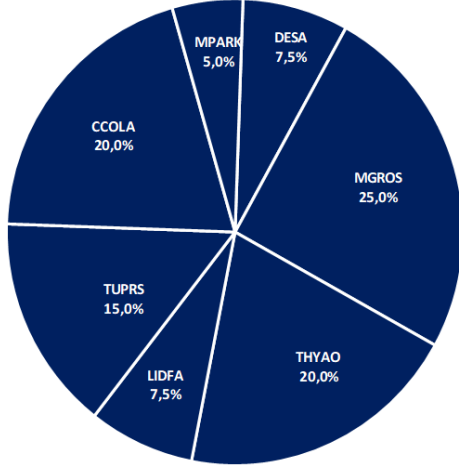

Model Portföy / BIST 100 Performans

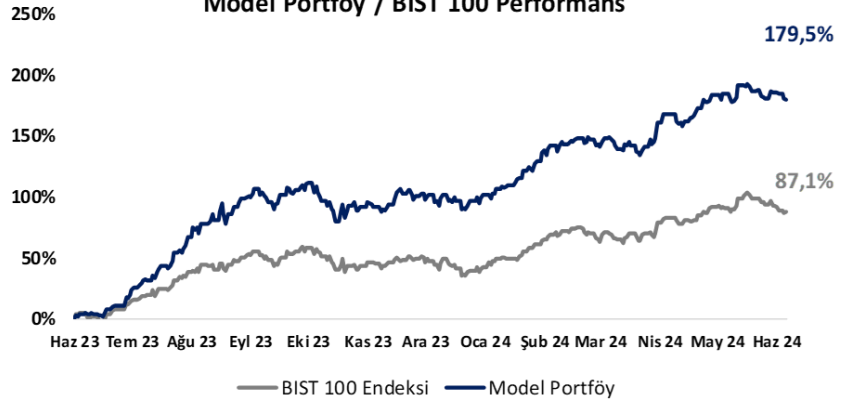

## BIST 100 Teknik Analiz

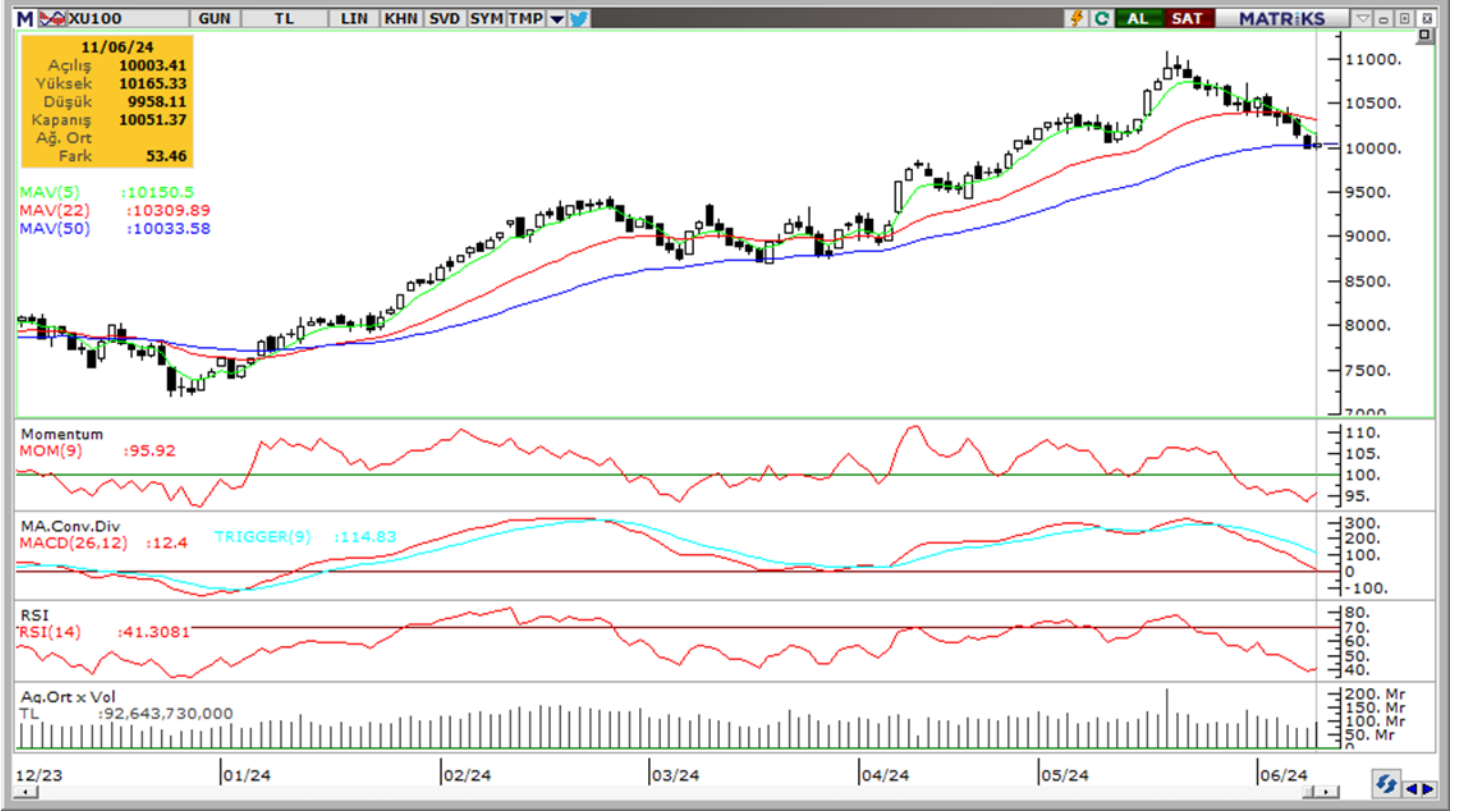

Vade	Üssel H.O.	H.O. Keşişim	Trend Yönü	Trendin Gücü	En son	5 gün önce	20 gün önce
Kısa	5 günlük	5-22	Aşağı	Kuvvetlenen düşüş	10,150	10,382	10,715
Orta	22 günlük	22-50	Yukarı	Baskı artabilir	10,310	10,388	10,232
Uzun	50 günlük	50-200	Yukarı	Kuvvetlenen yükseliş	10,034	10,030	9,769

BIST-100	Destek 3	Destek 2	Destek 1	Kapanış	Pivot	Direnç 1	Direnç 2	Direnç 3
	9,700	9,830	9,950	10,051	10,058	10,150	10,350	10,500

## İndikatör Yorum

**Momentum (trendin ivmesini gösterir):** 100 eşik değerinin altında, kısmen denge buldu. Nötr.

**MACD (orta vadeli trend göstergesi):** MACD (26,12) satım bölgesinde. Negatif.

**RSI (trendin gücünü gösterir):** 30 – 70 bandında, aşırı satım bölgesine yaklaşıyor. Nötr.

**Hareketli Ortalamalar:** BIST 100 endeksi 50 günlük hareketli ortalamasından tepki arıyor. Nötr.

## VIOP 30 Teknik Analiz

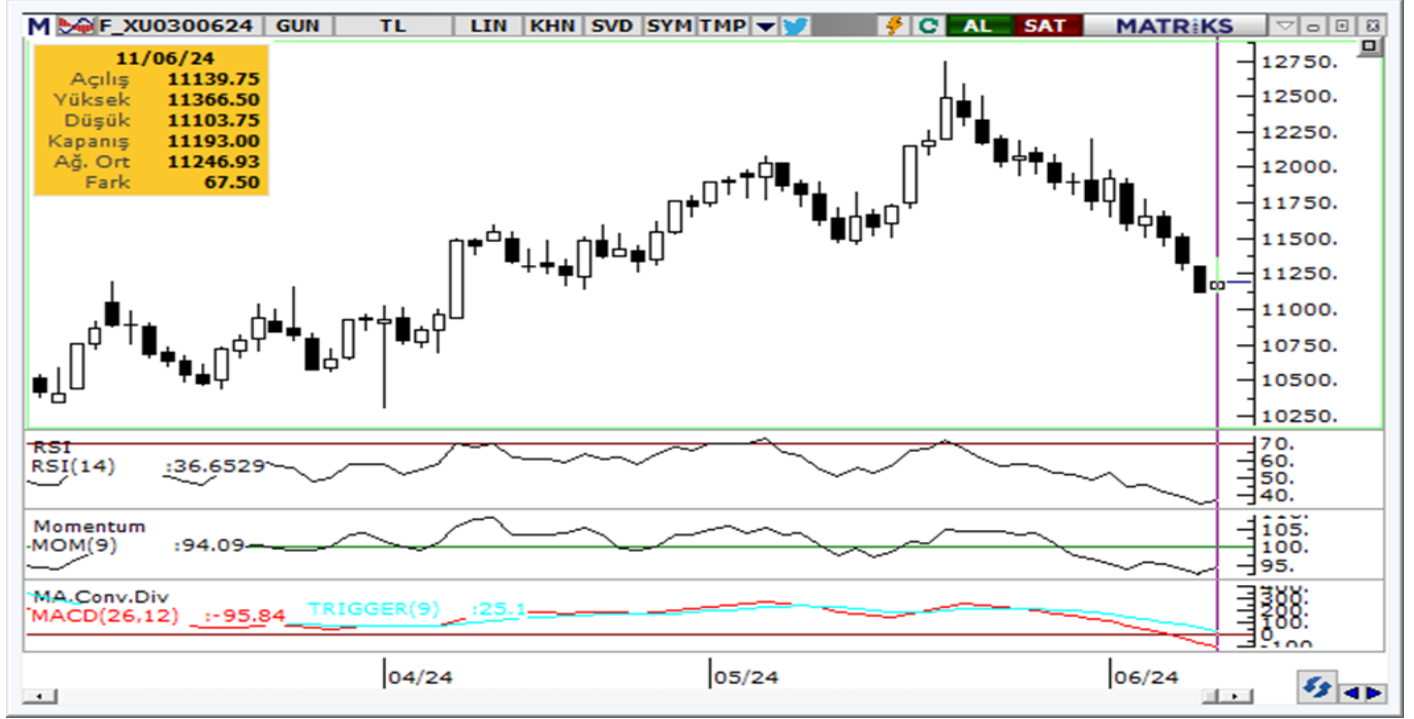

Haziran ayı VIOP 30 endeks kontratı, geçtiğimiz işlem gününde 11.193 puan seviyesinden günlük kapanış gerçekleştirdi. Bugün yukarı yönlü hareketlerde ilk olarak 11.230 ve ardından 11.300 puan seviyelerini takip edeceğiz. Aşağı yönlü olası hareketlerde ise 11.150 puan seviyesi ilk destek noktamızı oluştururken, ana desteğimiz 11.100 puan seviyesi.

VIOP30	Destek 3	Destek 2	Destek 1	Kapanış	Direnç 1	Direnç 2	Direnç 3
	11.000	11.100	11.150	11.193	11.230	11.300	11.380

## Günlük İşlemler

Alan	Net Adet	%	Maliyet	Toplam	Satan	Net Adet	%	Maliyet	Toplam	Kurum	T.Adet	%	Maliyet	Net
VAKIF YAT.	3,920	19	11270.444	10,974	YAPI KREDI YAT	5,686	27	11265.064	87,080	YAPI KREDI YAT.	87,080	19	11249.791	-5,686
HALK YATIRIM	3,320	16	11251.585	7,102	TEB YATIRIM	5,128	24	11343.565	41,578	IS YATIRIM	56,700	12	11241.741	-4,454
MEKSA YATIRIM	1,651	8	11274.087	8,117	IS YATIRIM	4,454	21	11315.778	56,700	BANK-OF-AMERIC	47,034	10	11243.542	-1,690
QNB FINANS YA	1,582	8	11249.916	12,914	BANK-OF-AMERI	1,690	8	10967.836	47,034	TEB YATIRIM	41,578	9	11231.204	-5,128
AK YATIRIM	1,555	7	11205.323	23,549	GEDİK YATIRIM	1,368	7	10895.414	23,724	INFO YATIRIM ME	29,608	7	11245.884	1,112
DiĞER	8,963	43		0	DiĞER	2,665	13		0	DiĞER	195,148	43		0

## Kümülatif İşlemler

Alan	Net Adet	%	Maliyet	Toplam	Satan	Net Adet	%	Maliyet	Toplam	Kurum	T.Adet	%	Maliyet	Net
YAPI KREDI YAT	56,606	42	11648.538	2,076.9	BANK-OF-AMERI	55,090	41	11607.777	1,458.8	YAPI KREDI YAT.	2,076.91	17	11821.694	56,606
ZIRAAT YAT.	15,399	12	11374.020	93,599	IS YATIRIM	28,946	22	10765.349	1,940.6	IS YATIRIM	1,940.68	16	11788.931	-28,946
HALK YATIRIM	10,927	8	11806.950	109,15	HSBC YATIRIM	26,209	20	11844.297	171,771	BANK-OF-AMERIC	1,458.81	12	11792.041	-55,090
DENİZ YATIRIM	7,818	6	11768.703	403,46	AK YATIRIM	8,522	6	11624.697	783,040	AK YATIRIM	783,040	6	11785.732	-8,522
GARANTI BBVA	6,172	5	10486.825	213,88	TEB YATIRIM	6,242	5	16245.177	776,596	TEB YATIRIM	776,596	6	11769.999	-6,242
DiĞER	36,641	27		0	DiĞER	8,554	6		0	DiĞER	5,373.46	43		0

Kaynak: Matriks / Tacirler Yatırım



## FX Teknik Analiz

### USD/TRY

Haftanın ikinci işlem gününde GoÜ para birimleri satıcılı seyrederken, TL dolar karşısında önemli bir değişim göstermeyerek üst sıralarda yer aldı. USDTRY günü 32,3687 seviyesinden yatay tamamlarken, Türkiye 5 yıllık CDS primi ise 263,45 baz puandan 264,65 baz puana sınırlı bir yükseliş kaydetti. TL'de yakın vadede nominal değer kayıplarının söz konusu olabileceği görüşünde olmakla birlikte, yıl sonuna ilişkin beklentilerimiz TL'de reel bir değer kazanımına işaret ediyor. Kısa vadeli görünümde 32 – 33 bandını ön plana çıkarıyoruz.

### EUR/USD

EURUSD paritesinde risklerin aşağı yönlü olmaya devam ettiğini izliyoruz. Teknik görünümde 50, 200 ve 100 günlük ortalamaların sırasıyla denk geldiği 1,0776, 1,0788 ve 1,0803 seviyelerini yakından izliyoruz. Teknik göstergeler bu seviyelerin üzerinde bir kapanış göremediğimiz taktirde yükselişlerin düzeltme olarak sınırlı kalabileceğine işaret ediyor. Avrupa siyasetine ilişkin gelişmeler ve ECB – Fed arasındaki politika ayrışması da temel anlamda zayıf bir resmi işaret ediyor. Düşüşün sürmesi durumunda 1,0726, 1,07 ve 1,0675 destekleri izlenecek.

### XAU/USD

Geçen haftaki kayıplarını telafi etmeye devam eden ons altın dün %0,3 yükseliş kaydederek 2.317\$ seviyesine çıktı. Teknik görünüm kısa vade için 2.275\$ – 2.375\$ bandını ön plana çıkarıyor. Bugün itibarıyla 2.344\$ seviyesinden geçen 50 GHO ise ara direnç konumunda. Jeopolitik riskler, altın alımlarına devam eden küresel merkez bankaları ve Fed'in faiz indirim sürecine doğru ilerleniyor olması ile birlikte altında gelecek döneme ilişkin pozitif beklentimiz korumakla birlikte, primlerin yılıbaşından bu yana görülen harekete kıyasla daha sınırlı düzeyde gerçekleşmesini bekliyoruz.

### XAG/USD

Bu sabah saatlerinde kısa vadeli yükseliş kanalının alt sınırında hareket eden gümüşte kanal desteğinin, aynı zamanda da 50 GHO'nun geçtiği 28,85\$ seviyesini yakından takip ediyoruz. Gümüşün bu seviye üzerinde tutunması ve kanal içerisinde kalmaya devam etmesi durumunda mevcut seviyeler alım fırsatı sunabilir. Ancak, 50 GHO'nun ve kanalın kırılması düşüşlerin hızlanmasına yol açabilir. 28,85\$ (50 GHO) üzerinde kalınması durumunda 29,40\$, 29,75\$ ve 30\$ dirençleri izlenecek. 28,55\$ altında ise 28,30\$ ve 28\$ destekleri bulunuyor.



## Pay Alım Satım ve Son İki Haftalık Yeni İş İlişkileri

Alıcı	Satıcı	Şirket	Türü	# lot	İşlem Fiyatı (TL)	İşlem sonrası sermaye içindeki payı
GEDİK		GEDİK	Geri Alım	102.000	13,99	1.76%
YGGYO		YGGYO	Geri Alım	7.000	44,69	3.01%
INVES		INVES	Geri Alım	104.515	329,96	0.42%
AVPGY		AVPGY	Geri Alım	48.872	38,00	0.14%
ENERJİ VE YAPI HOLDİNG A.Ş.		CEMAS	Piyasa	21.180.000	3,86	2.68%

## YENİ İŞ İLİŞKİLERİ (Son İki Hafta)

Tarih	Şirket	İş Tanımı	Toplam Sözleşme Tutarı (mn TL)	2023 Ciro (mn TL)	2023 Ciro (%)	Son 12 Ay Ciro (mn TL)	Son 12 ay Ciro (%)	Açıklama Tarihinden Bugüne Getiri (%)
11/06/2024	ASELS	Türk Havacılık ve Uzay Sanayii A.Ş. ile sözleşme	3.553,2	73.592,8	4,8%	85.416,4	4,2%	0,0%
	EUPWR	Fransa enerji bakanlığı ile çerçeve sözleşmesi	1.040,3	6.460,3	16,1%	7.800,9	13,3%	0,0%
10/06/2024	ODINE	Yurt Dışında Yeni İş İlişkisi Kurulması	31,4	771,3	4,1%	778,5	4,0%	-1,9%
	PLTUR	Personel taşıma projesi	31,0	2.550,2	1,2%	2.550,2	1,2%	2,0%
	HKTM	Robotlu montaj ve paletleme otomasyonu sistemleri siparişi	54,9	608,3	9,0%	608,3	9,0%	2,0%
07/06/2024	TUCLK	Araç tavan sistemleri fabrikası parça satışı	693,5	1.430,3	48,5%	1.590,6	43,6%	-6,8%
	CWENE	GES santrali kurulumu	121,6	11.503,3	1,1%	11.503,3	1,1%	-3,5%
	PLTUR	Personel taşıma projesi	28,5	2.550,2	1,1%	2.550,2	1,1%	6,0%
	PLTUR	645 sürücü personel ile 1942 araç kiralama hizmet alımı	626,5	2.550,2	24,6%	2.550,2	24,6%	6,0%
	ONRYT	Ses haberleşme ve kayıt sistemleri tedariki	13,9	589,3	2,4%	697,6	2,0%	-1,0%
06/06/2024	ONCSM	Kemoterapi hizmet satışı	7,7	240,5	3,2%	240,5	3,2%	-3,4%
	KONTR	132kV Mobil Şalt sahası projesi	888,2	3.965,8	22,4%	4.616,3	19,2%	-8,6%
	ORGE	Metro projesi elektrik altyapısı	515,8	1.975,9	26,1%	1.975,9	26,1%	-1,0%
05/06/2024	MEKAG	Ekipman siparişi	35,9	1.516,1	2,4%	1.516,1	2,4%	-8,8%
	KBORU	Altyapı boru satışı	119,6	2.046,9	5,8%	2.990,7	4,0%	-1,9%
04/06/2024	CWENE	Panel satışı	49,4	11.503,3	0,4%	11.503,3	0,4%	-7,5%
03/06/2024	SDTTR	Savunma sanayii sistemleri	22,6	1.140,3	2,0%	1.140,3	2,0%	-7,7%
	SMRTG	Güneş paneli satışı	47,1	8.093,3	0,6%	8.093,3	0,6%	-4,0%
	KCAER	Çelik profil siparişi	1.231,9	15.091,5	8,2%	16.861,4	7,3%	-4,4%
01/06/2024	KONTR	Enerji depolama sistem	4.037,8	3.965,8	101,8%	4.616,3	87,5%	-9,9%
31/05/2024	GESAN	Antalya havalimanı geliştirme projesi	171,5	10.450,7	1,6%	13.525,4	1,3%	-10,1%
	CUSAN	Alüminyum cephe paneli üretimi ve ihracatı	161,7	1.793,7	9,0%	1.793,7	9,0%	-3,4%
29/05/2024	HRKET	Mekanik montaj hizmetleri	226,6	1.593,6	14,2%	1.593,6	14,2%	-23,9%
	ASELS	MİLGEM 9-12 gemileri savaş sistemleri	14.618,4	73.592,8	19,9%	85.416,4	17,1%	-1,0%
28/05/2024	ALTNY	Zırhlı kara araçları yardımcı alt sistemleri	159,9	1.184,8	13,5%	1.184,8	13,5%	10,9%
	ALVES	Slovenya merkezli bayilik	121,4	3.035,7	4,0%	3.035,7	4,0%	-11,9%
	CVKMD	Maden Cevheri Satışı	114,4	1.778,8	6,4%	1.778,8	6,4%	-10,8%



## BİST-100 endeksine dahil hisse senetleri için tahmini işlem aralıkları

	Son Fiyat	Destek 3	Destek 2	Destek 1	Pivot	Direnç 1	Direnç 2	Direnç 3
<b>AEFES</b>	<b>214.90</b>	<b>203.17</b>	<b>206.23</b>	<b>210.57</b>	<b>213.63</b>	<b>217.97</b>	<b>221.03</b>	<b>225.37</b>
AGROT	16.01	14.89	15.34	15.68	16.13	16.47	16.92	17.26
<b>AHGAZ</b>	<b>13.40</b>	<b>12.94</b>	<b>13.09</b>	<b>13.25</b>	<b>13.40</b>	<b>13.56</b>	<b>13.71</b>	<b>13.87</b>
AKBNK	60.60	56.93	58.07	59.33	60.47	61.73	62.87	64.13
<b>AKCNS</b>	<b>130.00</b>	<b>125.40</b>	<b>127.60</b>	<b>128.80</b>	<b>131.00</b>	<b>132.20</b>	<b>134.40</b>	<b>135.60</b>
AKFGY	2.28	2.16	2.22	2.25	2.31	2.34	2.40	2.43
<b>AKFYE</b>	<b>25.82</b>	<b>24.24</b>	<b>24.74</b>	<b>25.28</b>	<b>25.78</b>	<b>26.32</b>	<b>26.82</b>	<b>27.36</b>
AKSA	118.30	115.70	116.70	117.50	118.50	119.30	120.30	121.10
<b>AKSEN</b>	<b>45.50</b>	<b>43.29</b>	<b>44.19</b>	<b>44.85</b>	<b>45.75</b>	<b>46.41</b>	<b>47.31</b>	<b>47.97</b>
ALARK	112.30	108.33	109.77	111.03	112.47	113.73	115.17	116.43
<b>ALBRK</b>	<b>5.29</b>	<b>4.98</b>	<b>5.07</b>	<b>5.18</b>	<b>5.27</b>	<b>5.38</b>	<b>5.47</b>	<b>5.58</b>
ALFAS	70.40	67.87	68.83	69.62	70.58	71.37	72.33	73.12
<b>ANSGR</b>	<b>108.70</b>	<b>104.57</b>	<b>106.43</b>	<b>107.57</b>	<b>109.43</b>	<b>110.57</b>	<b>112.43</b>	<b>113.57</b>
ARCLK	167.50	163.17	164.43	165.97	167.23	168.77	170.03	171.57
<b>ASELS</b>	<b>57.00</b>	<b>54.33</b>	<b>55.47</b>	<b>56.23</b>	<b>57.37</b>	<b>58.13</b>	<b>59.27</b>	<b>60.03</b>
ASTOR	93.10	89.83	91.47	92.28	93.92	94.73	96.37	97.18
<b>BERA</b>	<b>16.59</b>	<b>15.45</b>	<b>15.90</b>	<b>16.25</b>	<b>16.70</b>	<b>17.05</b>	<b>17.50</b>	<b>17.85</b>
BFREN	852.50	816.50	826.50	839.50	849.50	862.50	872.50	885.50
<b>BIENY</b>	<b>33.66</b>	<b>32.59</b>	<b>33.13</b>	<b>33.39</b>	<b>33.93</b>	<b>34.19</b>	<b>34.73</b>	<b>34.99</b>
BIMAS	498.50	466.42	476.83	487.67	498.08	508.92	519.33	530.17
<b>BIOEN</b>	<b>19.14</b>	<b>18.02</b>	<b>18.40</b>	<b>18.77</b>	<b>19.15</b>	<b>19.52</b>	<b>19.90</b>	<b>20.27</b>
BOBET	27.58	26.51	26.95	27.27	27.71	28.03	28.47	28.79
<b>BRSAN</b>	<b>467.25</b>	<b>453.08</b>	<b>458.42</b>	<b>462.83</b>	<b>468.17</b>	<b>472.58</b>	<b>477.92</b>	<b>482.33</b>
BRYAT	2325.00	2,206.00	2,247.00	2,286.00	2,327.00	2,366.00	2,407.00	2,446.00
<b>BT CIM</b>	<b>140.00</b>	<b>133.30</b>	<b>135.20</b>	<b>137.60</b>	<b>139.50</b>	<b>141.90</b>	<b>143.80</b>	<b>146.20</b>
CANTE	16.46	15.44	15.77	16.11	16.44	16.78	17.11	17.45
<b>COLLA</b>	<b>754.50</b>	<b>710.50</b>	<b>732.50</b>	<b>743.50</b>	<b>765.50</b>	<b>776.50</b>	<b>798.50</b>	<b>809.50</b>
CIMSA	29.34	28.23	28.73	29.03	29.53	29.83	30.33	30.63
<b>CWENE</b>	<b>208.30</b>	<b>203.13</b>	<b>205.17</b>	<b>206.73</b>	<b>208.77</b>	<b>210.33</b>	<b>212.37</b>	<b>213.93</b>
DOAS	267.25	257.75	262.25	264.75	269.25	271.75	276.25	278.75
<b>DOHOL</b>	<b>14.92</b>	<b>13.69</b>	<b>13.97</b>	<b>14.44</b>	<b>14.72</b>	<b>15.19</b>	<b>15.47</b>	<b>15.94</b>
ECILC	49.72	48.41	49.07	49.39	50.05	50.37	51.03	51.35
<b>ECZYT</b>	<b>222.10</b>	<b>216.10</b>	<b>219.10</b>	<b>220.60</b>	<b>223.60</b>	<b>225.10</b>	<b>228.10</b>	<b>229.60</b>
EGEEN	12192.50	11,799.17	11,940.83	12,066.67	12,208.33	12,334.17	12,475.83	12,601.67
<b>EKGYO</b>	<b>8.67</b>	<b>8.24</b>	<b>8.32</b>	<b>8.50</b>	<b>8.58</b>	<b>8.76</b>	<b>8.84</b>	<b>9.02</b>
ENERY	165.70	161.30	162.70	164.20	165.60	167.10	168.50	170.00
<b>ENJSA</b>	<b>58.70</b>	<b>54.53</b>	<b>55.67</b>	<b>57.18</b>	<b>58.32</b>	<b>59.83</b>	<b>60.97</b>	<b>62.48</b>
ENKAI	39.86	38.95	39.37	39.61	40.03	40.27	40.69	40.93
<b>EREGL</b>	<b>46.22</b>	<b>44.68</b>	<b>45.38</b>	<b>45.80</b>	<b>46.50</b>	<b>46.92</b>	<b>47.62</b>	<b>48.04</b>
EUPWR	108.60	101.30	104.60	106.60	109.90	111.90	115.20	117.20
<b>EUREN</b>	<b>13.53</b>	<b>13.15</b>	<b>13.32</b>	<b>13.43</b>	<b>13.60</b>	<b>13.71</b>	<b>13.88</b>	<b>13.99</b>
FROTO	1008.00	974.33	988.67	998.33	1,012.67	1,022.33	1,036.67	1,046.33
<b>GARAN</b>	<b>102.70</b>	<b>94.27</b>	<b>96.23</b>	<b>99.47</b>	<b>101.43</b>	<b>104.67</b>	<b>106.63</b>	<b>109.87</b>
GESAN	54.00	50.78	52.17	53.08	54.47	55.38	56.77	57.68
<b>GUBRF</b>	<b>140.80</b>	<b>135.60</b>	<b>138.20</b>	<b>139.50</b>	<b>142.10</b>	<b>143.40</b>	<b>146.00</b>	<b>147.30</b>
GWIND	28.26	27.17	27.71	27.99	28.53	28.81	29.35	29.63
<b>HALKB</b>	<b>18.30</b>	<b>16.95</b>	<b>17.29</b>	<b>17.80</b>	<b>18.14</b>	<b>18.65</b>	<b>18.99</b>	<b>19.50</b>
HEKTS	13.15	12.50	12.76	12.96	13.22	13.42	13.68	13.88
<b>IPEKE</b>	<b>37.00</b>	<b>35.07</b>	<b>35.99</b>	<b>36.49</b>	<b>37.41</b>	<b>37.91</b>	<b>38.83</b>	<b>39.33</b>
ISCTR	15.79	14.57	14.89	15.34	15.66	16.11	16.43	16.88

## BİST-100 endeksine dahil hisse senetleri için tahmini işlem aralıkları

	Son Fiyat	Destek 3	Destek 2	Destek 1	Pivot	Direnç 1	Direnç 2	Direnç 3
ISGYO	15.06	14.77	14.88	14.97	15.08	15.17	15.28	15.37
ISMEN	33.80	30.41	32.03	32.91	34.53	35.41	37.03	37.91
IZENR	22.22	21.41	21.69	21.95	22.23	22.49	22.77	23.03
KAYSE	26.50	25.93	26.21	26.35	26.63	26.77	27.05	27.19
KCAER	50.45	46.53	47.82	49.13	50.42	51.73	53.02	54.33
KCHOL	215.10	200.87	204.43	209.77	213.33	218.67	222.23	227.57
KLSER	46.02	43.19	44.27	45.15	46.23	47.11	48.19	49.07
KONTR	183.00	174.20	178.20	180.60	184.60	187.00	191.00	193.40
KONYA	8227.50	8,030.00	8,122.50	8,175.00	8,267.50	8,320.00	8,412.50	8,465.00
KOZAA	50.85	48.57	49.48	50.17	51.08	51.77	52.68	53.37
KOZAL	21.00	20.28	20.52	20.76	21.00	21.24	21.48	21.72
KRDMD	28.00	26.96	27.36	27.68	28.08	28.40	28.80	29.12
MAVI	96.00	90.33	91.67	93.83	95.17	97.33	98.67	100.83
MGROS	497.00	469.83	478.67	487.83	496.67	505.83	514.67	523.83
MIATK	54.15	47.28	50.52	52.33	55.57	57.38	60.62	62.43
ODAS	7.98	7.74	7.83	7.90	7.99	8.06	8.15	8.22
OTKAR	570.50	551.67	556.83	563.67	568.83	575.67	580.83	587.67
OYAKC	57.95	55.73	56.62	57.28	58.17	58.83	59.72	60.38
PETKM	21.00	20.04	20.48	20.74	21.18	21.44	21.88	22.14
PGSUS	210.00	188.50	194.60	202.30	208.40	216.10	222.20	229.90
QUAGR	3.30	3.13	3.21	3.26	3.34	3.39	3.47	3.52
REEDR	40.00	34.08	37.04	38.52	41.48	42.96	45.92	47.40
SAHOL	90.35	86.42	87.78	89.07	90.43	91.72	93.08	94.37
SASA	42.94	40.57	41.59	42.27	43.29	43.97	44.99	45.67
SAYAS	62.20	57.97	59.73	60.97	62.73	63.97	65.73	66.97
SDTTR	265.50	255.00	260.00	262.75	267.75	270.50	275.50	278.25
SISE	47.04	45.68	46.36	46.70	47.38	47.72	48.40	48.74
SKBNK	4.54	4.41	4.45	4.50	4.54	4.59	4.63	4.68
SMRTG	49.24	48.03	48.59	48.92	49.48	49.81	50.37	50.70
SOKM	60.00	57.35	58.20	59.10	59.95	60.85	61.70	62.60
TABGD	187.60	176.90	179.20	183.40	185.70	189.90	192.20	196.40
TAVHL	233.30	224.10	228.30	230.80	235.00	237.50	241.70	244.20
TCELL	95.60	89.20	92.40	94.00	97.20	98.80	102.00	103.60
THYAO	302.50	289.83	294.17	298.33	302.67	306.83	311.17	315.33
TKFEN	49.38	47.82	48.58	48.98	49.74	50.14	50.90	51.30
TOASO	292.00	285.50	288.50	290.25	293.25	295.00	298.00	299.75
TSKB	10.98	10.42	10.56	10.77	10.91	11.12	11.26	11.47
TTKOM	45.72	41.40	43.04	44.38	46.02	47.36	49.00	50.34
TTRAK	910.00	883.00	896.00	903.00	916.00	923.00	936.00	943.00
TUKAS	7.33	7.04	7.18	7.26	7.40	7.48	7.62	7.70
TUPRS	160.90	156.10	157.90	159.40	161.20	162.70	164.50	166.00
TURSG	79.90	73.93	75.57	77.73	79.37	81.53	83.17	85.33
ULKER	149.70	141.70	145.70	147.70	151.70	153.70	157.70	159.70
VAKBN	23.54	21.53	21.99	22.77	23.23	24.01	24.47	25.25
VESBE	20.72	19.68	20.00	20.36	20.68	21.04	21.36	21.72
VESTL	81.65	78.78	79.42	80.53	81.17	82.28	82.92	84.03
YEOTK	169.70	162.10	165.90	167.80	171.60	173.50	177.30	179.20
YKBNK	33.18	30.07	30.81	31.99	32.73	33.91	34.65	35.83
YYLGD	11.56	11.14	11.33	11.45	11.64	11.76	11.95	12.07
ZOREN	5.25	5.05	5.14	5.19	5.28	5.33	5.42	5.47

## Dip Zirve Analizi (BİST-50 endeksine dahil hisse senetleri için)

Hisse Senedi	Son Fiyat (TL)	52 hafta		Yılbaşından beri		Dipten uzaklık		Zirveye yakınlık		Dipten uzaklık sıralaması		Zirveye yakınlık sıralaması	
		En düşük	En Yüksek	En düşük	En Yüksek	52 hafta	YBB	52 hafta	YBB	52 hafta	YBB	52 hafta	YBB
<b>AKBNK</b>	<b>60.60</b>	<b>17.00</b>	<b>70.75</b>	<b>33.41</b>	<b>70.75</b>	<b>%256</b>	<b>%81</b>	<b>%17</b>	<b>%17</b>	<b>47.00</b>	<b>44.00</b>	<b>35.00</b>	<b>33.00</b>
ALARK	112.30	66.30	144.22	88.97	144.22	%69	%26	%28	%28	24.00	24.00	23.00	19.00
<b>ALFAS</b>	<b>70.40</b>	<b>48.89</b>	<b>170.00</b>	<b>69.80</b>	<b>123.50</b>	<b>%44</b>	<b>%1</b>	<b>%141</b>	<b>%75</b>	<b>15.00</b>	<b>7.00</b>	<b>3.00</b>	<b>4.00</b>
ARCLK	167.50	103.02	196.10	124.60	196.10	%63	%34	%17	%17	22.00	31.00	34.00	32.00
<b>ASELS</b>	<b>57.00</b>	<b>24.11</b>	<b>67.30</b>	<b>45.14</b>	<b>67.30</b>	<b>%136</b>	<b>%26</b>	<b>%18</b>	<b>%18</b>	<b>36.00</b>	<b>25.00</b>	<b>32.00</b>	<b>31.00</b>
ASTOR	93.10	50.40	151.40	89.70	135.90	%85	%4	%63	%46	27.00	10.00	12.00	12.00
<b>BIMAS</b>	<b>498.50</b>	<b>155.56</b>	<b>513.00</b>	<b>289.75</b>	<b>513.00</b>	<b>%220</b>	<b>%72</b>	<b>%3</b>	<b>%3</b>	<b>46.00</b>	<b>42.00</b>	<b>50.00</b>	<b>50.00</b>
BRSAN	467.25	213.40	1044.70	463.75	784.00	%119	%1	%124	%68	33.00	5.00	5.00	7.00
<b>CIMSA</b>	<b>29.34</b>	<b>15.00</b>	<b>49.53</b>	<b>27.26</b>	<b>38.79</b>	<b>%96</b>	<b>%8</b>	<b>%69</b>	<b>%32</b>	<b>31.00</b>	<b>14.00</b>	<b>11.00</b>	<b>16.00</b>
CWENE	208.30	160.10	421.90	207.20	375.00	%30	%1	%103	%80	8.00	2.00	7.00	2.00
<b>DOAS</b>	<b>267.25</b>	<b>120.28</b>	<b>371.78</b>	<b>213.76</b>	<b>371.78</b>	<b>%122</b>	<b>%25</b>	<b>%39</b>	<b>%39</b>	<b>34.00</b>	<b>21.00</b>	<b>20.00</b>	<b>13.00</b>
DOHOL	14.92	8.59	16.14	11.10	16.14	%74	%34	%8	%8	25.00	30.00	44.00	44.00
<b>EGEEN</b>	<b>12,192.50</b>	<b>4416.29</b>	<b>18307.76</b>	<b>9795.24</b>	<b>18307.76</b>	<b>%176</b>	<b>%24</b>	<b>%50</b>	<b>%50</b>	<b>41.00</b>	<b>19.00</b>	<b>17.00</b>	<b>11.00</b>
EKGYO	8.67	6.28	12.03	6.88	12.03	%38	%26	%39	%39	11.00	22.00	21.00	14.00
<b>ENJSA</b>	<b>58.70</b>	<b>28.56</b>	<b>71.75</b>	<b>42.85</b>	<b>71.75</b>	<b>%106</b>	<b>%37</b>	<b>%22</b>	<b>%22</b>	<b>32.00</b>	<b>32.00</b>	<b>28.00</b>	<b>26.00</b>
ENKAI	39.86	24.69	42.46	31.37	42.46	%61	%27	%7	%7	21.00	26.00	47.00	47.00
<b>EREGL</b>	<b>46.22</b>	<b>33.51</b>	<b>50.80</b>	<b>37.76</b>	<b>50.80</b>	<b>%38</b>	<b>%22</b>	<b>%10</b>	<b>%10</b>	<b>10.00</b>	<b>17.00</b>	<b>40.00</b>	<b>40.00</b>
EUPWR	108.60	78.30	258.00	107.90	208.50	%39	%1	%138	%92	13.00	4.00	4.00	1.00
<b>FROTO</b>	<b>1,008.00</b>	<b>604.56</b>	<b>1249.00</b>	<b>707.45</b>	<b>1249.00</b>	<b>%67</b>	<b>%42</b>	<b>%24</b>	<b>%24</b>	<b>23.00</b>	<b>33.00</b>	<b>26.00</b>	<b>23.00</b>
GARAN	102.70	27.28	110.90	52.60	110.90	%277	%95	%8	%8	48.00	49.00	45.00	45.00
<b>GESAN</b>	<b>54.00</b>	<b>50.00</b>	<b>116.50</b>	<b>53.55</b>	<b>91.35</b>	<b>%8</b>	<b>%1</b>	<b>%116</b>	<b>%69</b>	<b>3.00</b>	<b>6.00</b>	<b>6.00</b>	<b>6.00</b>
GUBRF	140.80	134.80	405.00	134.80	221.50	%4	%4	%188	%57	2.00	11.00	1.00	8.00
<b>HALKB</b>	<b>18.30</b>	<b>11.34</b>	<b>20.24</b>	<b>11.53</b>	<b>20.24</b>	<b>%61</b>	<b>%59</b>	<b>%11</b>	<b>%11</b>	<b>20.00</b>	<b>37.00</b>	<b>38.00</b>	<b>38.00</b>
HEKTS	13.15	13.03	34.52	13.03	23.44	%1	%1	%163	%78	1.00	8.00	2.00	3.00
<b>ISCTR</b>	<b>15.79</b>	<b>4.99</b>	<b>16.66</b>	<b>8.65</b>	<b>16.66</b>	<b>%217</b>	<b>%82</b>	<b>%6</b>	<b>%6</b>	<b>45.00</b>	<b>45.00</b>	<b>48.00</b>	<b>48.00</b>
KCHOL	215.10	90.47	270.75	133.37	270.75	%138	%61	%26	%26	37.00	39.00	25.00	22.00
<b>KONTR</b>	<b>183.00</b>	<b>132.39</b>	<b>351.00</b>	<b>182.20</b>	<b>314.50</b>	<b>%38</b>	<b>%0</b>	<b>%92</b>	<b>%72</b>	<b>12.00</b>	<b>1.00</b>	<b>9.00</b>	<b>5.00</b>
KOZAA	50.85	37.98	75.65	41.20	56.95	%34	%23	%49	%12	9.00	18.00	18.00	36.00
<b>KOZAL</b>	<b>21.00</b>	<b>18.52</b>	<b>33.92</b>	<b>19.06</b>	<b>25.88</b>	<b>%13</b>	<b>%10</b>	<b>%62</b>	<b>%23</b>	<b>4.00</b>	<b>15.00</b>	<b>13.00</b>	<b>25.00</b>
KRDMD	28.00	18.95	33.00	21.02	31.64	%48	%33	%18	%13	16.00	29.00	33.00	34.00
<b>MGROS</b>	<b>497.00</b>	<b>186.98</b>	<b>516.00</b>	<b>324.85</b>	<b>516.00</b>	<b>%166</b>	<b>%53</b>	<b>%4</b>	<b>%4</b>	<b>40.00</b>	<b>35.00</b>	<b>49.00</b>	<b>49.00</b>
MIATK	54.15	8.12	84.40	32.08	84.40	%567	%69	%56	%56	50.00	41.00	14.00	9.00
<b>ODAS</b>	<b>7.98</b>	<b>6.24</b>	<b>14.47</b>	<b>7.87</b>	<b>11.06</b>	<b>%28</b>	<b>%1</b>	<b>%81</b>	<b>%39</b>	<b>7.00</b>	<b>9.00</b>	<b>10.00</b>	<b>15.00</b>
OYAKC	57.95	36.24	88.90	54.25	73.90	%60	%7	%53	%28	18.00	12.00	16.00	20.00
<b>PETKM</b>	<b>21.00</b>	<b>13.08</b>	<b>26.00</b>	<b>18.15</b>	<b>26.00</b>	<b>%61</b>	<b>%16</b>	<b>%24</b>	<b>%24</b>	<b>19.00</b>	<b>16.00</b>	<b>27.00</b>	<b>24.00</b>
PGSUS	210.00	111.83	225.00	132.58	225.00	%88	%58	%7	%7	28.00	36.00	46.00	46.00
<b>SAHOL</b>	<b>90.35</b>	<b>39.65</b>	<b>110.40</b>	<b>56.83</b>	<b>110.40</b>	<b>%128</b>	<b>%59</b>	<b>%22</b>	<b>%22</b>	<b>35.00</b>	<b>38.00</b>	<b>29.00</b>	<b>27.00</b>
SASA	42.94	33.76	66.40	33.76	51.80	%27	%27	%55	%21	6.00	27.00	15.00	28.00
<b>SISE</b>	<b>47.04</b>	<b>38.73</b>	<b>56.67</b>	<b>43.74</b>	<b>55.64</b>	<b>%21</b>	<b>%8</b>	<b>%20</b>	<b>%18</b>	<b>5.00</b>	<b>13.00</b>	<b>30.00</b>	<b>30.00</b>
SMRTG	49.24	34.52	99.20	48.94	76.70	%43	%1	%101	%56	14.00	3.00	8.00	10.00
<b>TAVHL</b>	<b>233.30</b>	<b>82.55</b>	<b>256.50</b>	<b>107.00</b>	<b>256.50</b>	<b>%183</b>	<b>%118</b>	<b>%10</b>	<b>%10</b>	<b>42.00</b>	<b>50.00</b>	<b>39.00</b>	<b>39.00</b>
TCELL	95.60	32.48	107.10	57.25	107.10	%194	%67	%12	%12	43.00	40.00	36.00	35.00
<b>THYAO</b>	<b>302.50</b>	<b>168.10</b>	<b>332.00</b>	<b>229.70</b>	<b>332.00</b>	<b>%80</b>	<b>%32</b>	<b>%10</b>	<b>%10</b>	<b>26.00</b>	<b>28.00</b>	<b>41.00</b>	<b>41.00</b>
TOASO	292.00	188.79	326.00	196.21	326.00	%55	%49	%12	%12	17.00	34.00	37.00	37.00
<b>TTKOM</b>	<b>45.72</b>	<b>17.48</b>	<b>50.10</b>	<b>24.48</b>	<b>50.10</b>	<b>%162</b>	<b>%87</b>	<b>%10</b>	<b>%10</b>	<b>39.00</b>	<b>47.00</b>	<b>42.00</b>	<b>42.00</b>
TUPRS	160.90	64.10	204.10	129.01	204.10	%151	%25	%27	%27	38.00	20.00	24.00	21.00
<b>ULKER</b>	<b>149.70</b>	<b>31.70</b>	<b>162.20</b>	<b>77.35</b>	<b>162.20</b>	<b>%372</b>	<b>%94</b>	<b>%8</b>	<b>%8</b>	<b>49.00</b>	<b>48.00</b>	<b>43.00</b>	<b>43.00</b>
VESTL	81.65	42.54	107.30	44.56	107.30	%92	%83	%31	%31	29.00	46.00	22.00	18.00
<b>YKBNK</b>	<b>33.18</b>	<b>11.11</b>	<b>39.46</b>	<b>18.47</b>	<b>39.46</b>	<b>%199</b>	<b>%80</b>	<b>%19</b>	<b>%19</b>	<b>44.00</b>	<b>43.00</b>	<b>31.00</b>	<b>29.00</b>
ZOREN	5.25	2.71	7.57	4.16	6.94	%94	%26	%44	%32	30.00	23.00	19.00	17.00

YBB: Yılbaşından bugüne

## Yatırım Merkezlerimiz

## Genel Müdürlük

Nispetiye Cad. B-3 Blok Kat: 9 Akmerkez Etiler - İSTANBUL

0 212 355 46 46

Adana	Cemal Paşa Mah. Gazipaşa Bul. Cemal Uğurlu Apt. Kat: 1 D: 4	(0 322) 457 77 55
Akatlar İrtibat Bürosu	Akat Mahallesi Meydan Caddesi B Blok No: 16 D: 8 (Eski No D: 10) Beşiktaş	(0 212) 355 46 46
Ankara	Remzi Oğuz Arık Mah. Tunalı Hilmi Cad. Yaprak Apt. No: 94 Kat: 2 D: 9 Kavaklıdere Çankaya	(0 312) 435 18 36
Ankara - Çukurambar İrtibat Bürosu	Kızılırmak Mah.Ufuk Üniversitesi Cad. Next Level Loft Ofis No: 4/65 Kat: 24 Söğütözü Çankaya	(0 312) 909 87 70
Antalya	Şirinyalı Mah. İsmet Gökşen Cad. Özden Apt. No:82/6 Muratpaşa	(0 242) 248 45 20
Bakırköy	İstanbul Cad. Bakırköy İş Merkezi No: 6 Kat: 4 D: 14 Bakırköy	(0 212) 570 52 59
Bodrum İrtibat Bürosu	Konacık Mahallesi, Atatürk Bulvarı, Arbor-Abdullah Ünal Çabuk İş Merkezi No: 285/1-A6 Bodrum	(0 212) 355 46 46
Bursa	Konak Mah. Banş (120) Sokak , Ofis Artı Binası, Dış kapı No:3 Daire:33 Nilüfer-BURSA	(0 224) 225 64 10
Çankaya İrtibat Bürosu	Çankaya Mahallesi Cinnah Caddesi Cinnah Apartmanı No: 55 D: 7-8 Çankaya / ANKARA	(0 212) 355 46 46
Denizli	Urban İş Merkezi 2. Ticari Yol Daire 26 Kat: 6 Bayramyeri	(0 258) 265 87 85
Erenköy	Bağdat Cad. Çubukçu Apt. No: 333 Kat: 2 D: 4 Kadıköy	(0 216) 348 82 82
Gaziantep	İncilipinar Mah. Gazimuhtarpaşa Bul. Kepkepzade Park İş Merkezi B Blok No: 18 Kat: 1 D: 5	(0 342) 232 35 35
Girne	Ziya Rızıkı Cad. Şehit Necati Gürkaya Sok. Kat: 1 D: 1 Gime - KKTC	(0 392) 815 14 55-0533 889 15 51
İzmir	Kültür Mahallesi, Cumhuriyet Bulvarı No:137 Cumhuriyet Apt. K:5 D:12 Konak - İzmir	(0 232) 445 01 61
İzmir Karşıyaka Şube	Yalı Mahallesi Ahmet Kemal Baysak Bulvarı No:42 D:11	(0 232) 241 19 24
İzmir İrtibat Bürosu	Şehit Nevres Bulvarı Eczacıbaşı Apartmanı No: 7 Kat: 2 Daire: 5 Pasaport Alsancak - Konak	(0 232) 241 24 50
İzmit	Hürriyet Cad. Kaya İşhanı No: 39/5 İzmit	(0 262) 323 11 33
İzmit İrtibat Bürosu	Ömerağa Mah. Alemdar Cad. İ. Kolaylı Apt. No: 8 Kat: 2 İzmit	(0 262) 260 01 01
Karadeniz Ereğli	Bağlık Mahallesi Karanfil Sokak No:16/A Karadeniz Ereğli - Zonguldak	(0 372) 316 40 50
Kartal	Üsküdar Cad. Cevat Kayacan Apt. No: 26 Kat: 4 D: 8 Kartal	(0 216) 306 22 71-306 22 06
Kayseri	Hunat Mah. Nuh Mehmet Baldöktü Sok. Gürcüoğlu Plaza No: 5 K: 3 D: 11 Melikgazi	(0 352) 221 08 68-222 82 51
Marmaris İrtibat Bürosu	Kemeraltı Mah. Orgeneral Mustafa Muğlalı Cad. Güven Apt. No: 22 D: 2 Marmaris	(0 252) 321 08 00
Merkez Şube	Akat Mahallesi Meydan Caddesi B Blok No: 16 D: 7 (Eski No D: 9) Beşiktaş	(0 212) 355 46 46
Mersin	İnönü Mah. 1401 Sok. No:32 Pozcu Evo Kat:2 No:10-11 Yenişehir Mersin	(0 324) 238 11 89
Trabzon İrtibat Bürosu	Kemerkaya Mahallesi Halkevi Cad. Mandıralı İş Merkezi No: 4 Daire: 4 Ortahisar	(0 462) 432 24 50

## Uyarı Notu

Bu raporda yer alan yatırım bilgi, yorum ve tavsiyeleri, yorum ve tavsiyede bulunanların kişisel görüşlerine dayanmakta olup finansal bilgi ve genel yatırım tavsiyesi kapsamında hazırlanmıştır ve hiçbir şekilde yatırım danışmanlığı kapsamında değildir. Yatırım danışmanlığı hizmeti; yetkili kuruluşlar tarafından kişilerin risk ve getiri tercihleri dikkate alınarak kişiye özel sunulmaktadır. Burada yer alan yorum ve tavsiyeler ise genel niteliktedir. Bu tavsiyeler, mali durumunuz ile risk ve getiri tercihlerinize uygun olmayabilir. Bu nedenle, sadece burada yer alan bilgilere dayanarak yatırım kararı verilmesi beklentilerinize uygun sonuçlar doğurmayabilir.

Yatırım Danışmanlığı hizmeti talep edilmesi halinde; yatırımcının Tacirler Yatırım Menkul Değerler A.Ş. ile Yatırım Danışmanlığı sözleşmesi imzalamış olması, Yerindelik Testi'ni tamamlamış ve risk grubunun belirlemiş olması zorunludur.

Bu raporda yer alan her türlü bilgi, yorum ve tavsiye uygunluk testi ile tespit edilecek risk grubunuz ve getiri beklentiniz ile uyumlu olmayabilir. Dolayısıyla, uygunluk testi neticesinde risk grubunuz tespit edilmeden sadece burada yer alan bilgilere dayanılarak yatırım kararı verilmesi amaç, bilgi ve tecrübenize uygun sonuçlar doğurmayabilir.

Bu rapor herhangi bir sürede belirli bir getirinin sağlanacağına dair bir taahhüt içermemekte olup, zaman içerisinde piyasa koşullarında meydana gelen değişiklikler nedeniyle yorum ve tavsiyelerde değişiklikler söz konusu olabilir. Bu raporda bahsedilen yatırım araçlarının fiyatları ve değerleri yatırımcıların menfaatlerine aykırı olarak hareket edebilir ve netice itibarıyla yatırımcılar anaparalarını kaybetme riski ile karşı karşıya kalabilirler. Bu raporda yer alan geçmiş performans verileri gelecekte elde edilecek sonuçların bir garantisi olarak kabul edilemez.

Bu raporda yer alan tüm bilgiler ve görüşler yatırımcıları bilgilendirmek amacıyla, Tacirler Yatırım Menkul Değerler A.Ş. tarafından güncel ve güvenilir kaynaklardan temin edilmiş olmakla beraber, Tacirler Yatırım Menkul Değerler A.Ş. söz konusu bilgilerin doğru ve tam olduğunu taahhüt etmemektedir. Raporlardaki yorumlardan, bilgilerin tam veya doğru olmaması ve/veya güncellenme nedeniyle doğabilecek maddi ve manevi zararlardan Tacirler Yatırım Menkul Değerler A.Ş. ve çalışanları sorumlu tutulamaz.

Bu rapor, sadece gönderildiği kişilerin kullanımı içindir. Bu raporun tümü veya bir kısmı Tacirler Yatırım Menkul Değerler A.Ş.'nin yazılı izni olmadan çoğaltılamaz, yayınlanamaz veya üçüncü kişilere gösterilemez, ticari amaçla kullanılamaz. Aksi halde, Tacirler Yatırım Menkul Değerler A.Ş. uğramış olduğu bütün zarar ve ziyanı talep etme hakkını saklı tutar.