

Güne Başlarken

Günaydın. Avrupa'da Parlamento seçimleri sonrası satış gören bölge borsaları bu sabah tepki arıyor, ancak ABD ve Asya'da zayıf görünüm sürüyor. İçeride, borsa işlemlerine vergi gündemi devam ederken bu konudaki belirsizliğin yarattığı baskı da sürüyor. Dün, 10 bin seviyesi altına sarkan BIST 100 endeksinde zayıf momentumun devam edeceğini düşünüyoruz. Üç haftada yaklaşık %10 geri çekilen Borsa İstanbul'da, aynı dönemde yerli ve yabancılar dahil olmak üzere aktif kurumlar bazında para çıkışı da 8 milyar TL'ye yaklaştı. Kurban Bayramı öncesinde, risk alma iştahı sınırlı kalabilir. Sonrasına dair baktığımızda ise, BIST'te 12.500 civarındaki ortalama hedef endeks değerleri %25 civarında potansiyele işaret ediyor. Bu potansiyelin %30'ları aştığı noktalarda BIST'e yönelik iştah artacaktır. Gri Liste'den çıkış ve not artırım beklentileri bayram sonrasında fiyatlara daha belirgin girmeye başlayabilir. Bu nedenle, BIST'te düzeltme hareketi olarak gördüğümüz son geri çekilmenin, orta - uzun vadeli bir biriktirme fırsatı sunduğunu düşünüyoruz. Ancak, BIST üzerindeki belirsizliğin kalkması için işlem vergisi düzenlemesinin netleşmesi gerekiyor. Günün ajandası sakin. Türkiye 5 yıl vadeli CDS primleri ise güne 263 baz puandan başlıyor.

Ekonomik Takvim

- 10.00 | TR Perakende Satışları |
- 13.00 | ABD NFIB Küçük İşletme İyimserlik Endeksi (Mayıs) | Bek: 89,8

| PİYASALAR | | | |
|----------------|-----------|-----------|-------------|
| Yurtiçi | Kapanış | 1 gün (%) | 1 hafta (%) |
| BIST 100 | 9.997,91 | -1,39 | -5,29 |
| BIST 30 | 10.888,66 | -1,32 | -5,97 |
| BIST 50 | 8.841,49 | -1,39 | -5,49 |
| BIST Tüm | 11.373,99 | -1,47 | -4,78 |
| BIST Banka | 14.104,29 | -0,37 | -7,87 |
| BIST Ulaştırma | 33.646,62 | -1,52 | -4,24 |
| BIST Sınai | 13.653,88 | -1,51 | -4,40 |

| Yurtdışı Endeksler | Son | 1 gün (%) | 1 hafta (%) |
|--------------------|-----------|-----------|-------------|
| Nasdaq | 17.192,53 | 0,4% | 2,0% |
| Dax | 18.494,89 | -0,3% | 0,5% |
| Cac 40 | 7.893,98 | -1,4% | -0,6% |
| FTSE 100 | 8.228,48 | -0,2% | -0,4% |
| Nikkei 225 | 39.216,79 | 0,5% | 1,5% |

| Hazine Tahvilleri | Son | Günlük D. (%) | YBB D. (%) |
|----------------------|-------|---------------|------------|
| TR 10 Yıllık Tahvil | 23,37 | -0,84 | 0,01 |
| GER 10 Yıllık Tahvil | 2,68 | 2,29 | 33,30 |
| ABD 10 Yıllık Tahvil | 4,45 | -0,27 | 14,76 |
| ITA 10 Yıllık Tahvil | 4,08 | 2,93 | 8,75 |
| FR 10 Yıllık Tahvil | 3,22 | 3,61 | 26,67 |
| UK 10 Yıllık Tahvil | 4,06 | -0,56 | 14,83 |

| Döviz | Son | Günlük D. (%) | YBB D. (%) |
|-------------|---------|---------------|------------|
| USDTRY | 32,37 | -0,03 | 9,82 |
| EURTRY | 34,85 | 0,01 | 6,44 |
| GBPTRY | 41,22 | -0,03 | 9,59 |
| BRENT (\$) | 81,28 | -0,76 | 5,75 |
| XAUUSD (\$) | 2299,45 | -0,50 | 11,46 |
| XAGUSD (\$) | 29,09 | -2,19 | 22,27 |
| COPPER (\$) | 4,51 | -0,97 | 16,52 |
| XPTUSD (\$) | 959,44 | -1,56 | |

GÜNLÜK TEKNİK ANALİZ BAZLI HİSSE ÖNERİLERİ

| Hisse | ALIM Aralığı | SATIM Aralığı (TP) | Zarar KES (SL) |
|-------|-----------------|--------------------|----------------|
| TCELL | 98.60 - 99.50 | 101.40 - 102.80 | 97.60 |
| SOKM | 59.30 - 59.85 | 61.00 - 61.85 | 58.70 |
| DOAS | 270.60 - 273.00 | 278.50 - 282.20 | 267.90 |
| OYAKC | 58.50 - 59.00 | 60.20 - 61.00 | 58.00 |

HAFTALIK TEKNİK ANALİZ BAZLI HİSSE ÖNERİLERİ

| Hisse | ALIM Aralığı | SATIM Aralığı (TP) | Zarar KES (SL) |
|-------|-----------------|--------------------|----------------|
| ENJSA | 58.00 - 58.60 | 60.90 - 62.70 | 56.60 |
| TAVHL | 246.00 - 248.50 | 258.40 - 266.00 | 240.30 |
| DOHOL | 14.70 - 14.90 | 15.45 - 15.90 | 14.40 |
| ECILC | 51.70 - 52.30 | 54.40 - 56.00 | 50.60 |

Şirket ve Sektör Haberleri

- VESBE:** Vestel Beyaz Eşya, 2024 yılı ilk çeyrek finansal sonuçlarını 617mn TL net kar ile açıkladı. Açıklanan net kar rakamı, bir yıl önceki yılın aynı dönemine göre %45 azaldı.
- JANTS:** Jantsa, 2024 yılı ilk çeyrek finansal sonuçlarını 16mn TL net kar ile açıkladı. Açıklanan net karda, enflasyon düzeltmesinden kaynaklanan 101mn TL net parasal kayıp oldu. Açıklanan net kar rakamı, bir yıl önceki yılın aynı dönemine göre %32 azaldı.
- PGSUS:** Toplam yolcu sayısı Mayıs ayında 3.16mn olarak gerçekleşti. Açıklanan rakam geçen yılın aynı dönemine göre %21 arttı.
- LOGO:** Logo ile Koç Sistem Bilgi ve İletişim Hizmetleri A.Ş. ("**Koç Sistem**") (KCSIS) arasında Koç Sistem'in e-dönüşüm hizmetleri alanında sahip olduğu yazılım kaynak kodlarının ve telif haklarının devri ile devralınacak Yazılımlara ilişkin iş birliğine yönelik anlaşma sağlanmıştır. İşleme ilişkin Rekabet Kurulu'nun koşulsuz izni alınmıştır.
- EDATA:** E-Data Teknoloji, 2024 yılı ilk çeyrek finansal sonuçlarını 25mn TL net zarar ile açıkladı. Açıklanan net karda, enflasyon düzeltmesinden kaynaklanan 58mn TL net parasal kayıp oldu.
- TURSG:** Şirketin 2024 Mayıs sonu toplam brüt prim üretimi 43,18 milyar TL olarak gerçekleşti. Açıklanan rakam, geçen yılın aynı dönemine göre %111 arttı.
- AKGRT:** Şirketin 2024 Mayıs sonu toplam brüt prim üretimi 15,05 milyar TL olarak gerçekleşti. Açıklanan rakam, geçen yılın aynı dönemine göre %73 arttı.
- BIMAS:** Şirket 2024 ilk çeyrek finansallarını 12 Haziran tarihinde açıklayacağını duyurdu.
- KLSE:** Şirket 1 TL nominal pay başına 0,19 TL brüt kar payı ödeme kararı aldı.
- DAPGM:** DAP Gayrimenkul, 2024 yılı ilk çeyrek finansal sonuçlarını 101mn TL net kar ile açıkladı. Açıklanan net karda, enflasyon düzeltmesinden kaynaklanan 840mn TL net parasal kayıp oldu.
- BIZIM:** Bizim Toptan, 2024 yılı ilk çeyrek finansal sonuçlarını 220mn TL net zarar ile açıkladı.

| Yükselenler | Kapanış | Günlük (%) | Haftalık (%) |
|------------------------|---------|------------|--------------|
| Reeder Teknoloji | 40,40 | 9,96 | 14,19 |
| Koza Anadolu Metal | 51,35 | 5,48 | 2,09 |
| İpek Doğal Enerji Kayı | 38,10 | 4,67 | -2,16 |
| Anadolu Efes Biraçılık | 210,00 | 2,39 | -1,87 |
| Koza Altın İşletmeleri | 21,04 | 2,24 | -1,41 |

| Düşenler | Kapanış | Günlük (%) | Haftalık (%) |
|---------------------|---------|------------|--------------|
| Otokar | 567,00 | -5,66 | -8,03 |
| Vestel Beyaz Eşya | 20,70 | -5,31 | -13,89 |
| Tav Havalimanları | 234,00 | -5,26 | -6,77 |
| Sasa | 43,90 | -4,98 | -4,02 |
| Sdt Uzay Ve Savunma | 271,00 | -4,58 | -5,82 |

| BIST 100 Para Girişi | Para Girişi (mnTL) | P.D. Oranı (%) |
|----------------------|--------------------|----------------|
| TCELL | 253,79 | 0,18% |
| ISCTR | 54,11 | 0,13% |
| EKGYO | 42,92 | 0,12% |
| MGROS | 17,16 | 0,11% |
| SOKM | 14,02 | 0,05% |

| BIST 100 Para Çıkışı | Para Çıkışı (mnTL) | P.D. Oranı (%) |
|----------------------|--------------------|----------------|
| TUPRS | -283,28 | 0,17% |
| KCHOL | -162,94 | 0,15% |
| AKBNK | -159,21 | 0,11% |
| EREGL | -151,39 | 0,09% |
| ASELS | -79,72 | 0,09% |

| Döviz | Son | Günlük D. (%) | YBB D. (%) |
|--------|-------|---------------|------------|
| USDTRY | 32,37 | -0,03 | 9,82 |
| EURTRY | 34,85 | 0,01 | 6,44 |
| GBPTRY | 41,22 | -0,03 | 9,59 |

Ekonomi ve Politika Haberleri

Hazine bugün iki ihale düzenleyecek

Hazine ve Maliye Bakanlığı bugün 4 yıl vadeli TLREF'e endeksli ve 4 yıl vadeli sabit kuponlu iki ihale düzenleyecek. Hazine dün gerçekleştirdiği 10 yıl vadeli kuponsuz tahvil ihalesinde ROT satışlar dahil 11,1 milyar TL iç borçlanma gerçekleştirdi. Böylelikle Hazine'nin ay başından buyana gerçekleştirdiği toplam iç borçlanma tutarı (ROT ve doğrudan satışlar dahil) 129,7 milyar TL'ye yükseldi. Bugün düzenlenecek olan iki ihalenin ardından Hazine perşembe günü 2 yıl vadeli euro cinsi tahvil & 2 yıl vadeli euro cinsi kira sertifikası doğrudan satışları düzenleyecek ve haziran ayı iç borçlanma programını tamamlayacak. Hazine ve Maliye Bakanlığı haziran ayında 151,2 milyar TL'lik itfası karşılığında toplam yedi ihale ve üç doğrudan satış ile birlikte 254 milyar TL tutarında iç borçlanma gerçekleştirmeyi planlıyor – iç borç çevirme rasyosu %168 olarak planlanıyor.

Yıllık cari açık nisanda 31,5 milyar dolar oldu

Cari işlemler açığı nisan ayında 5,3 milyar dolar ile 6,6 milyar dolar olan kurum beklentimizin ve 6,1 milyar dolar olan piyasa beklentisinin altında gerçekleşti. Böylelikle yıllık açık 31,3 milyar dolar seviyesinden 31,5 milyar dolar seviyesine yükseldi. Altın ve enerji hariç cari işlemler hesabı (çekirdek denge) aylık 497 milyon dolar açık verirken, yıllık fazla 36 milyar dolar seviyesinden 35,7 milyar dolara sindi. Cari işlemler açığında nisan ayında görülen yükselişte ödemeler dengesi tanımlı dış ticaret açığındaki artışın etkili olduğunu görmekteyiz. Ticaret Bakanlığı tarafından ayına ilişkin açıklanan öncü veriler dış ticaret açığında mayıs ayında 9,9 milyar dolardan 6,5 milyar dolara belirgin bir iyileşmeyi işaret ediyor. Yıl sonu cari işlemler açığı tahminimizi 33 milyar dolar seviyesinde korumakla birlikte, tahminimize yönelik risklerin aşağı yönlü olduğu kanaatindeyiz. [Ayrıntılı rapor için tıklayınız.](#)

Sanayi üretiminde nisanda belirgin zayıflama kaydedildi

Mevsim ve takvim etkilerinden arındırılmış sanayi üretimi nisan ayında aylık %4,9 oranında düşüş kaydederek üst üste ikinci ayda da daralma gösterirken, beklentimize paralel olarak imalat sanayi aktivitesindeki zayıflama sinyalleri derinleşti. Mevsim ve takvim etkilerinden arındırılmış aylık değişime alt kalemler itibariyle baktığımızda; madencilik ve taş ocakçılığı sektörü endeksi aylık %1,3, imalat sanayi sektörü endeksi aylık %5,3 ve elektrik, gaz, buhar ve iklimlendirme üretimi ve dağıtım sektörü endeksi ise aylık %2,7 daralma gösterdi. Takvim etkilerinden arındırılmış sanayi üretimi ise yıllık bazda %0,7 oranında azalarak Nisan 2023'ten bu yana ilk defa yıllık daralma bölgesine indi.

- Mayıs ayına ilişkin öncü göstergelere baktığımızda; mayıs itibariyle 49,3 seviyesinden 48,4'e gerileyerek üst üste ikinci ayında da 50 eşik değerinin altında kalan İstanbul Sanayi Odası (İSO) Türkiye İmalat PMI sektör faaliyetindeki güç kaybının sürdüğüne işaret ederken, Reel Kesim Güven Endeksi (RKGE) verileri de mayıs ayında büyüme dinamiklerine ilişkin yavaşlama sinyalleri üretti. Bu çerçevede arındırılmamış reel kesim güven endeksi (RKGE) mayıs ayında 106,1 seviyesinden 105,4'e gerilerken, mevsim etkilerinden arındırılmış endeks ise 103,50 seviyesinden 102,4'e geriledi. Bu sinyaller doğrultusunda sanayi üretimindeki zayıflamanın mayıs ayında da ön planda olmasını beklemekteyiz.
- İkinci çeyrekte birinci çeyreğe kıyasla daha ılımlı bir büyüme görünümünün ön plana çıkmasını, yılın ikinci yarısı itibariyle ise ekonomide soğumanın çok daha belirgin bir hale gelmesini bekliyoruz. Artan maliyetler ve sıkışan finansal koşullar nedeniyle sanayi üretimindeki zayıflamanın ise daha belirgin olmasını bekliyoruz. 2024 yılı GSYİH büyüme beklentimiz %3 seviyesinde bulunuyor.

Atıl işgücü oranı nisan ayında %27,2'ye yükseldi

Mevsimsel etkilerden arındırılmış işsizlik oranı nisan ayında %8,6 seviyesinden %8,5 seviyesine sınırlı bir gerileme kaydetti. İşgücü istatistikleri içerisinde yakından izlediğimiz ve daha geniş tanımlı bir işsizlik göstergesi olan atıl işgücü oranı ise önceki aya göre 3,1 puan artarak %27,2'ye yükseldi. Nisan ayı itibariyle zamana bağlı eksik istihdam ve işsizlerin bütünleşik oranı %16,1'den %19,7'ye önemli bir yükseliş kaydederken, buradaki artış; eğitimine uygun bir iş bulamayıp daha farklı kalifikasyonlarda istihdam edilen veya tam zamanlı bir işte çalışabilecekken bu doğrultuda bir iş bulamayıp yarı zamanlı bir işte çalışmak durumunda kalan kişi sayısındaki yükselişi işaret ediyor. Öte yandan işsiz ve potansiyel işgücünün bütünleşik oranı ise %17,3'ten %17,1'e geriledi. İkinci yarı itibariyle ekonomik aktivitede beklediğimiz soğuma çerçevesinde işgücü dinamiklerinde de benzer bir yavaşlama yaşanabileceği beklentisindeyiz.

Model Portföy

| Şirket Adı | Hisse Kodu | Son Fiyat (TL) | 12A Hedef Fiyat (TL) | Güncel Getiri (%) | Getiri Potansiyeli (%) | Ekleme Tarihi |
|-------------------|------------|----------------|----------------------|-------------------|------------------------|---------------|
| Desa | DESA | ₺29,84 | İnceleniyor | 168% | İnceleniyor | 06-Haz-23 |
| Migros | MGROS | ₺491,00 | ₺616,00 | 174% | 25% | 06-Haz-23 |
| Türk Hava Yolları | THYAO | ₺299,75 | ₺427,00 | 82% | 42% | 06-Haz-23 |
| Tüpraş | TUPRS | ₺162,30 | ₺208,10 | 147% | 28% | 06-Haz-23 |
| Lider Faktoring | LIDFA | ₺8,12 | ₺15,57 | 5% | 92% | 20-Kas-23 |
| Coca Cola | CCOLA | ₺785,00 | ₺977,00 | 96% | 24% | 27-Kas-23 |
| MLP Sağlık | MPARK | ₺290,75 | ₺385,00 | 11% | 32% | 10-May-24 |

| | |
|---|------|
| M.P. Kuruluşundan Bugüne Getirisi (%) | 181% |
| M.P. Kuruluşundan Bugüne BIST-100 Getirisi (%) | 86% |
| M.P. Kuruluşundan Bugüne BIST-100 Endeksine Görece Getirisi (%) | 51% |
| 2024 Yılı Model Portföy Getirisi (%) | 43% |
| 2024 Yılı BIST-100 Getirisi (%) | 34% |
| 2024 Yılı M.P. BIST-100 Endeksine Görece Getirisi (%) | 7% |

*Model Porföy: M.P

Model Portföy Ağırlık

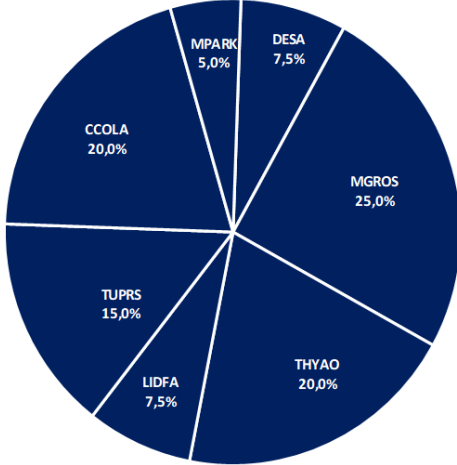

Model Portföy / BIST 100 Performans

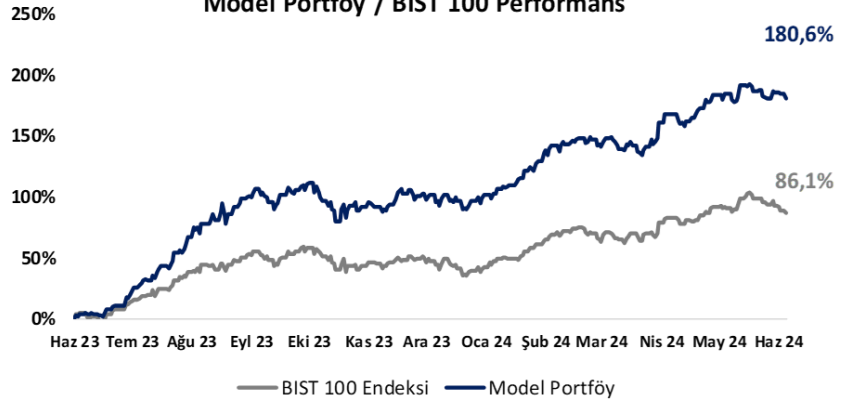

BIST 100 Teknik Analiz



| Vade | Üssel H.O. | H.O. Keşişim | Trend Yönü | Trendin Gücü | En son | 5 gün önce | 20 gün önce |
|------|------------|--------------|------------|----------------------|--------|------------|-------------|
| Kısa | 5 günlük | 5-22 | Aşağı | Kuvvetlenen düşüş | 10,200 | 10,433 | 10,623 |
| Orta | 22 günlük | 22-50 | Yukarı | Baskı artabilir | 10,335 | 10,399 | 10,169 |
| Uzun | 50 günlük | 50-200 | Yukarı | Kuvvetlenen yükseliş | 10,033 | 10,020 | 9,723 |

| BIST-100 | Destek 3 | Destek 2 | Destek 1 | Kapanış | Pivot | Direnç 1 | Direnç 2 | Direnç 3 |
|----------|----------|----------|----------|---------|--------|----------|----------|----------|
| | 9,700 | 9,830 | 9,930 | 9,998 | 10,043 | 10,250 | 10,400 | 10,500 |

İndikatör Yorum

Momentum (trendin ivmesini gösterir): 100 eşik değerinin altında ve yeniden düşüşe döndü. Negatif.

MACD (orta vadeli trend göstergesi): MACD (26,12) satım bölgesinde. Negatif.

RSI (trendin gücünü gösterir): 30 – 70 bandında, aşırı satım bölgesine yaklaşıyor. Nötr.

Hareketli Ortalamalar: BIST 100 endeksi yakın vadeli ortalamalar altında ve 50 günlük hareketli ortalamasında. Negatif.

VIOP 30 Teknik Analiz

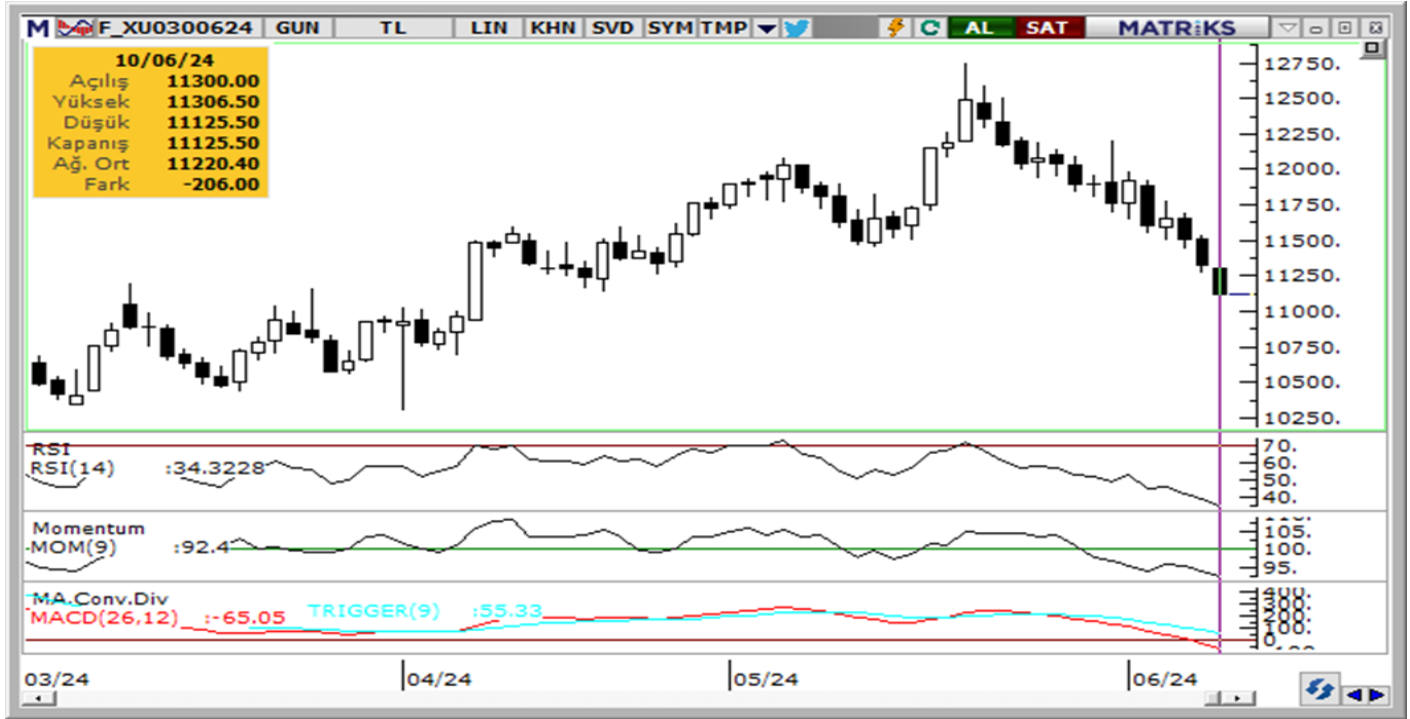

Haziran ayı VIOP 30 endeks kontratı, geçtiğimiz işlem gününde 11.126 puan seviyesinden günlük kapanış gerçekleştirdi. Bugün yukarı yönlü hareketlerde ilk olarak 11.150 ve ardından 11.230 puan seviyelerini takip edeceğiz. Aşağı yönlü olası hareketlerde ise 11.100 puan seviyesi ilk destek noktamızı oluştururken, ana desteğimiz 11.000 puan seviyesi.

| VIOP30 | Destek 3 | Destek 2 | Destek 1 | Kapanış | Direnç 1 | Direnç 2 | Direnç 3 |
|--------|----------|----------|----------|---------|----------|----------|----------|
| | 10.930 | 11.000 | 11.100 | 11.126 | 11.150 | 11.230 | 11.275 |

Günlük İşlemler

| Alan | Net Adet | % | Maliyet | Toplam | Satan | Net Adet | % | Maliyet | Toplam | Kurum | T.Adet | % | Maliyet | Net |
|----------------|----------|----|-----------|--------|----------------|----------|----|-----------|--------|---------------|---------|----|-----------|--------|
| ZİRAAT YAT. | 7,972 | 49 | 11205.652 | 9,938 | IS YATIRIM | 3,311 | 20 | 11191.442 | 41,843 | YAPI KREDİ YA | 64,293 | 20 | 11223.324 | -2,653 |
| YATIRIM-FİNANS | 2,312 | 14 | 11189.576 | 4,724 | TEB YATIRIM | 3,064 | 19 | 11212.088 | 13,350 | BANK-OF-AMER | 42,800 | 13 | 11217.112 | -1,346 |
| GARANTİ BBVA | 1,999 | 12 | 11175.855 | 4,245 | YAPI KREDİ YAT | 2,653 | 16 | 11220.531 | 64,293 | IS YATIRIM | 41,843 | 13 | 11228.961 | -3,311 |
| VAKIF YAT. | 1,214 | 7 | 11164.923 | 5,474 | TACİRLER YAT. | 2,042 | 12 | 11235.485 | 5,026 | INFO YATIRIM | 19,601 | 6 | 11216.650 | 407 |
| PHILLIPCAPITAL | 439 | 3 | 10884.215 | 9,443 | HSBC YATIRIM | 1,717 | 10 | 11176.281 | 1,851 | DENİZ YATIRIM | 18,779 | 6 | 11223.803 | 381 |
| DiĞER | 2,516 | 15 | | 0 | DiĞER | 3,665 | 22 | | 0 | DiĞER | 138,062 | 42 | | 0 |

Kümülatif İşlemler

| Alan | Net Adet | % | Maliyet | Toplam | Satan | Net Adet | % | Maliyet | Toplam | Kurum | T.Adet | % | Maliyet | Net |
|----------------|----------|----|-----------|----------|---------------|----------|----|-----------|----------|---------------|-----------|----|-----------|---------|
| YAPI KREDİ YAT | 62,292 | 49 | 11613.535 | 1,989.83 | BANK-OF-AMERİ | 53,400 | 42 | 11628.030 | 1,411.78 | YAPI KREDİ YA | 1,989,838 | 17 | 11846.722 | 62,292 |
| ZİRAAT YAT. | 15,384 | 12 | 11375.227 | 91,900 | HSBC YATIRIM | 26,096 | 21 | 11845.109 | 167,274 | IS YATIRIM | 1,883,982 | 16 | 11805.399 | -24,492 |
| HALK YATIRIM | 7,607 | 6 | 12049.334 | 102,049 | IS YATIRIM | 24,492 | 19 | 10665.250 | 1,883,98 | BANK-OF-AMER | 1,411,784 | 12 | 11810.314 | -53,400 |
| DENİZ YATIRIM | 6,378 | 5 | 11890.735 | 384,064 | AK YATIRIM | 10,077 | 8 | 11559.982 | 759,491 | AK YATIRIM | 759,491 | 6 | 11802.537 | -10,077 |
| GARANTİ BBVA | 5,198 | 4 | 10345.155 | 210,248 | MEKSA YATIRIM | 7,070 | 6 | 11463.166 | 187,438 | TEB YATIRIM | 735,018 | 6 | 11800.477 | -1,114 |
| DiĞER | 30,109 | 24 | | 0 | DiĞER | 5,833 | 5 | | 0 | DiĞER | 5,172,253 | 43 | | 0 |

Kaynak: Matriks / Tacirler Yatırım

FX Teknik Analiz

USD/TRY

Dolar endeksi dün 105,15 seviyesinden yükselişle kapanırken, GoÜ para birimleri satış ağırlıklı bir seyir izledi. TL dolar karşısında yatay bir seyir izleyerek önemli bir değişim göstermezken, USDTRY paritesi günü 32,3681 seviyesinden tamamladı. Türkiye 5 yıllık CDS primi ise 262,09 baz puandan 263,45 baz puana yükseldi. TL'de yakın vadede nominal değer kayıplarının söz konusu olabileceği görüşünde olmakla birlikte, yıl sonuna ilişkin beklentilerimiz TL'de reel bir değer kazanımına işaret ediyor. Kısa vadeli görünümde 32 – 33 bandını ön plana çıkarıyoruz.

EUR/USD

Son iki gündür etkili olan düşüş ile birlikte önemli hareketli ortalamaların bir direnç bölgesi haline geldiği paritede 50, 200 ve 100 günlük ortalamaların sırasıyla denk geldiği 1,0780, 1,0790 ve 1,0806 seviyelerini yakından izliyoruz. Teknik göstergeler bu seviyelerin üzerinde bir kapanış göremediğimiz taktirde yükselişlerin sınırlı kalabileceğine işaret ediyor. Avrupa siyasetine ilişkin gelişmeler ve Fed'e ilişkin ötelenen indirim beklentileri de temel anlamda zayıf bir resmi işaret ediyor. Düşüşün sürmesi durumunda 1,0726, 1,07 ve 1,0675 destekleri izlenecek.

XAU/USD

Kısa vadeli düşüş kanalı içerisinde hareket eden altında, teknik görünüm yakın vadeye ilişkin 2.285\$ – 2.385\$ bandını ön plana çıkarıyor. Bu bant içerisinde bugün itibariyle 2.344\$ seviyesinden geçen 50 günlük hareketli ortalama ise ara direnç konumunda. Varlığını koruyan jeopolitik riskler, altın alımlarına devam eden küresel merkez bankaları ve Fed'in faiz indirim sürecine doğru ilerleniyor olması ile birlikte altında gelecek döneme ilişkin pozitif beklentimiz korumakla birlikte, primlerin yılbaşından bu yanaki harekete kıyasla daha sınırlı düzeyde gerçekleşmesini bekliyoruz.

XAG/USD

Beklentimize paralel olarak 50 GHO üzerinde tutunan ve gün içi alım fırsatı sunan gümüş, haftanın ilk işlem gününü %2'nin üzerinde yükselişle 29,75\$ seviyesinden tamamladı. Teknik göstergelerin ürettikleri sinyaller doğrultusunda gümüşte bugün itibariyle 28,80\$ seviyesinden geçen 50 GHO üzerinde kaldığı müddetçe geri çekilmelerin sınırlı olmasını bekliyoruz. Gümüşün içinde bulunduğu yükseliş kanalını baz alarak kısa vadeye ilişkin olarak 28,80\$ – 33\$ bandını ön plana çıkarıyoruz.



Pay Alım Satım ve Son İki Haftalık Yeni İş İlişkileri

| Alıcı | Satıcı | Şirket | Türü | # lot | İşlem Fiyatı (TL) | İşlem sonrası sermaye içindeki payı |
|-------|--------|--------|-----------|--------|-------------------|-------------------------------------|
| TKFEN | | TKFEN | Geri Alım | 25.000 | 50,28 | 0.24% |
| CUSAN | | CUSAN | Geri Alım | 5.000 | 23,42 | 0.96% |
| INVES | | INVES | Geri Alım | 10.770 | 330,00 | 0.37% |
| AGESA | | AGESA | Geri Alım | 13.500 | 108,75 | 0.76% |
| VERUS | | VERTU | Piyasa | 59.233 | 45,30 | 61.58% |

YENİ İŞ İLİŞKİLERİ (Son İki Hafta)

| Tarih | Şirket | İş Tanımı | Toplam Sözleşme Tutarı (mn TL) | 2023 Ciro (mn TL) | 2023 Ciro (%) | Son 12 Ay Ciro (mn TL) | Son 12 ay Ciro (%) | Açıklama Tarihinden Bugüne Getiri (%) |
|------------|--------|--|--------------------------------|-------------------|---------------|------------------------|--------------------|---------------------------------------|
| 10/06/2024 | ODINE | Yurt Dışında Yeni İş İlişkisi Kurulması | 31,5 | 771,3 | 4,1% | 778,5 | 4,0% | 0,0% |
| | PLTUR | Personel taşıma projesi | 31,0 | 2.550,2 | 1,2% | 2.550,2 | 1,2% | 0,0% |
| | HKTM | Robotlu montaj ve paletleme otomasyonu sistemleri siparişi | 55,1 | 608,3 | 9,1% | 608,3 | 9,1% | 0,0% |
| 07/06/2024 | TUCLK | Araç tavan sistemleri fabrikası parça satışı | 696,6 | 1.430,3 | 48,7% | 1.430,3 | 48,7% | -5,5% |
| | CWENE | GES santrali kurulumu | 122,0 | 11.503,3 | 1,1% | 11.503,3 | 1,1% | -3,2% |
| | PLTUR | Personel taşıma projesi | 28,5 | 2.550,2 | 1,1% | 2.550,2 | 1,1% | 3,8% |
| | PLTUR | 645 sürücü personal ile 1942 araç kiralama hizmet alımı | 626,5 | 2.550,2 | 24,6% | 2.550,2 | 24,6% | 3,8% |
| | ONRYT | Ses haberleşme ve kayıt sistemleri tedariki | 13,9 | 589,3 | 2,4% | 697,6 | 2,0% | -10,0% |
| 06/06/2024 | ONCSM | Kemoterapi hizmet satışı | 7,7 | 240,5 | 3,2% | 240,5 | 3,2% | -3,8% |
| | KONTR | 132KV Mobil Şalt sahası projesi | 890,4 | 3.965,8 | 22,5% | 4.616,3 | 19,3% | -8,0% |
| | ORGE | Metro projesi elektrik altyapısı | 516,6 | 1.975,9 | 26,1% | 1.975,9 | 26,1% | 0,4% |
| 05/06/2024 | MEKAG | Ekipman siparişi | 36,1 | 1.516,1 | 2,4% | 1.516,1 | 2,4% | -10,5% |
| | KBORU | Altyapı boru satışı | 119,6 | 2.046,9 | 5,8% | 2.990,7 | 4,0% | 7,2% |
| 04/06/2024 | CWENE | Panel satışı | 49,5 | 11.503,3 | 0,4% | 11.503,3 | 0,4% | -7,2% |
| 03/06/2024 | SDTTR | Savunma sanayii sistemleri | 22,7 | 1.140,3 | 2,0% | 1.140,3 | 2,0% | -5,8% |
| | SMRTG | Güneş paneli satışı | 47,3 | 8.093,3 | 0,6% | 8.093,3 | 0,6% | -3,4% |
| | KCAER | Çelik profil siparişi | 1.235,0 | 15.091,5 | 8,2% | 15.091,5 | 8,2% | -6,5% |
| 01/06/2024 | KONTR | Enerji depolama sistem | 4.048,0 | 3.965,8 | 102,1% | 4.616,3 | 87,7% | -9,2% |
| 31/05/2024 | GESAN | Antalya havalimanı geliştirme projesi | 172,0 | 10.450,7 | 1,6% | 13.525,4 | 1,3% | -9,0% |
| | CUSAN | Alüminyum cephe paneli üretimi ve ihracatı | 162,1 | 1.793,7 | 9,0% | 1.793,7 | 9,0% | -4,1% |
| 29/05/2024 | HRKET | Mekanik montaj hizmetleri | 227,2 | 1.593,6 | 14,3% | 1.593,6 | 14,3% | -25,6% |
| | ASELS | MILGEM 9-12 gemileri savaş sistemleri | 14.683,7 | 73.592,8 | 20,0% | 85.416,4 | 17,2% | 1,3% |
| 28/05/2024 | ALTNY | Zırhlı kara araçları yardımcı alt sistemleri | 160,3 | 1.184,8 | 13,5% | 1.184,8 | 13,5% | 0,9% |
| | ALVES | Slovenya merkezli bayilik | 121,9 | 3.035,7 | 4,0% | 3.035,7 | 4,0% | -12,5% |
| | CVKMD | Maden Cevheri Satışı | 114,9 | 1.778,8 | 6,5% | 1.778,8 | 6,5% | -9,1% |
| 27/05/2024 | MAGEN | Margun Romania Climatch SRL proje geliştirme sözleşmesi | 442,5 | 758,6 | 58,3% | 758,6 | 58,3% | 4,4% |

BİST-100 endeksine dahil hisse senetleri için tahmini işlem aralıkları

| | Son Fiyat | Destek 3 | Destek 2 | Destek 1 | Pivot | Direnç 1 | Direnç 2 | Direnç 3 |
|---------------|---------------|---------------|---------------|---------------|---------------|---------------|---------------|---------------|
| AEFES | 210.00 | 195.90 | 199.80 | 204.90 | 208.80 | 213.90 | 217.80 | 222.90 |
| AGROT | 16.05 | 14.66 | 15.31 | 15.68 | 16.33 | 16.70 | 17.35 | 17.72 |
| AHGAZ | 13.32 | 12.89 | 13.05 | 13.19 | 13.35 | 13.49 | 13.65 | 13.79 |
| AKBNK | 59.45 | 56.17 | 57.18 | 58.32 | 59.33 | 60.47 | 61.48 | 62.62 |
| AKCNS | 132.00 | 125.20 | 126.60 | 129.30 | 130.70 | 133.40 | 134.80 | 137.50 |
| AKFGY | 2.35 | 2.19 | 2.22 | 2.29 | 2.32 | 2.39 | 2.42 | 2.49 |
| AKFYE | 25.46 | 24.17 | 24.79 | 25.13 | 25.75 | 26.09 | 26.71 | 27.05 |
| AKSA | 118.70 | 113.97 | 116.03 | 117.37 | 119.43 | 120.77 | 122.83 | 124.17 |
| AKSEN | 44.72 | 41.47 | 42.73 | 43.73 | 44.99 | 45.99 | 47.25 | 48.25 |
| ALARK | 113.20 | 107.70 | 110.20 | 111.70 | 114.20 | 115.70 | 118.20 | 119.70 |
| ALBRK | 5.23 | 4.90 | 5.04 | 5.14 | 5.28 | 5.38 | 5.52 | 5.62 |
| ALFAS | 71.20 | 68.13 | 69.67 | 70.43 | 71.97 | 72.73 | 74.27 | 75.03 |
| ANSGR | 110.60 | 104.23 | 106.27 | 108.43 | 110.47 | 112.63 | 114.67 | 116.83 |
| ARCLK | 166.40 | 158.27 | 160.53 | 163.47 | 165.73 | 168.67 | 170.93 | 173.87 |
| ASELS | 58.30 | 54.70 | 56.40 | 57.35 | 59.05 | 60.00 | 61.70 | 62.65 |
| ASTOR | 95.20 | 91.33 | 92.87 | 94.03 | 95.57 | 96.73 | 98.27 | 99.43 |
| BERA | 16.72 | 15.85 | 16.27 | 16.49 | 16.91 | 17.13 | 17.55 | 17.77 |
| BFREN | 839.00 | 800.00 | 819.00 | 829.00 | 848.00 | 858.00 | 877.00 | 887.00 |
| BIENY | 34.34 | 32.71 | 33.49 | 33.91 | 34.69 | 35.11 | 35.89 | 36.31 |
| BIMAS | 486.00 | 467.42 | 475.33 | 480.67 | 488.58 | 493.92 | 501.83 | 507.17 |
| BIOEN | 19.01 | 18.29 | 18.59 | 18.80 | 19.10 | 19.31 | 19.61 | 19.82 |
| BOBET | 27.96 | 25.75 | 26.55 | 27.25 | 28.05 | 28.75 | 29.55 | 30.25 |
| BRSAN | 466.50 | 451.25 | 458.50 | 462.50 | 469.75 | 473.75 | 481.00 | 485.00 |
| BRYAT | 2298.00 | 2,108.67 | 2,197.33 | 2,247.67 | 2,336.33 | 2,386.67 | 2,475.33 | 2,525.67 |
| BT CIM | 138.00 | 132.67 | 134.53 | 136.27 | 138.13 | 139.87 | 141.73 | 143.47 |
| CANTE | 16.05 | 15.41 | 15.70 | 15.87 | 16.16 | 16.33 | 16.62 | 16.79 |
| CCOLA | 785.00 | 741.17 | 755.33 | 770.17 | 784.33 | 799.17 | 813.33 | 828.17 |
| CIMSA | 29.94 | 28.02 | 28.94 | 29.44 | 30.36 | 30.86 | 31.78 | 32.28 |
| CWENE | 209.00 | 197.40 | 203.20 | 206.10 | 211.90 | 214.80 | 220.60 | 223.50 |
| DOAS | 271.75 | 262.17 | 265.58 | 268.67 | 272.08 | 275.17 | 278.58 | 281.67 |
| DOHOL | 14.30 | 13.52 | 13.87 | 14.08 | 14.43 | 14.64 | 14.99 | 15.20 |
| ECILC | 50.00 | 46.83 | 48.41 | 49.20 | 50.78 | 51.57 | 53.15 | 53.94 |
| ECZYT | 224.00 | 211.10 | 217.20 | 220.60 | 226.70 | 230.10 | 236.20 | 239.60 |
| EGEEN | 12162.50 | 11,612.50 | 11,777.50 | 11,970.00 | 12,135.00 | 12,327.50 | 12,492.50 | 12,685.00 |
| EKGYO | 8.53 | 8.34 | 8.42 | 8.48 | 8.56 | 8.62 | 8.70 | 8.76 |
| ENERY | 165.60 | 157.53 | 161.27 | 163.43 | 167.17 | 169.33 | 173.07 | 175.23 |
| ENJSA | 57.25 | 55.25 | 56.25 | 56.75 | 57.75 | 58.25 | 59.25 | 59.75 |
| ENKAI | 40.14 | 39.04 | 39.54 | 39.84 | 40.34 | 40.64 | 41.14 | 41.44 |
| EREGL | 46.44 | 44.35 | 45.35 | 45.89 | 46.89 | 47.43 | 48.43 | 48.97 |
| EUPWR | 108.50 | 100.17 | 104.23 | 106.37 | 110.43 | 112.57 | 116.63 | 118.77 |
| EUREN | 13.70 | 13.07 | 13.37 | 13.53 | 13.83 | 13.99 | 14.29 | 14.45 |
| FROTO | 1019.00 | 984.33 | 997.67 | 1,008.33 | 1,021.67 | 1,032.33 | 1,045.67 | 1,056.33 |
| GARAN | 98.45 | 94.42 | 96.08 | 97.27 | 98.93 | 100.12 | 101.78 | 102.97 |
| GESAN | 54.70 | 52.03 | 53.27 | 53.98 | 55.22 | 55.93 | 57.17 | 57.88 |
| GUBRF | 143.90 | 138.30 | 141.10 | 142.50 | 145.30 | 146.70 | 149.50 | 150.90 |
| GWIND | 28.76 | 27.75 | 28.15 | 28.45 | 28.85 | 29.15 | 29.55 | 29.85 |
| HALKB | 17.77 | 17.05 | 17.30 | 17.54 | 17.79 | 18.03 | 18.28 | 18.52 |
| HEKTS | 13.43 | 12.64 | 12.97 | 13.20 | 13.53 | 13.76 | 14.09 | 14.32 |
| IPEKE | 38.10 | 33.81 | 35.45 | 36.77 | 38.41 | 39.73 | 41.37 | 42.69 |
| ISCTR | 15.29 | 14.50 | 14.77 | 15.03 | 15.30 | 15.56 | 15.83 | 16.09 |

BİST-100 endeksine dahil hisse senetleri için tahmini işlem aralıkları

| | Son Fiyat | Destek 3 | Destek 2 | Destek 1 | Pivot | Direnç 1 | Direnç 2 | Direnç 3 |
|-------|-----------|----------|----------|----------|----------|----------|----------|----------|
| ISGYO | 14.98 | 14.46 | 14.71 | 14.85 | 15.10 | 15.24 | 15.49 | 15.63 |
| ISMEN | 33.84 | 32.16 | 32.88 | 33.36 | 34.08 | 34.56 | 35.28 | 35.76 |
| IZENR | 22.26 | 20.92 | 21.58 | 21.92 | 22.58 | 22.92 | 23.58 | 23.92 |
| KAYSE | 26.60 | 24.89 | 25.65 | 26.13 | 26.89 | 27.37 | 28.13 | 28.61 |
| KCAER | 49.30 | 46.47 | 47.83 | 48.57 | 49.93 | 50.67 | 52.03 | 52.77 |
| KCHOL | 209.40 | 202.40 | 205.40 | 207.40 | 210.40 | 212.40 | 215.40 | 217.40 |
| KLSE | 45.70 | 43.35 | 44.53 | 45.11 | 46.29 | 46.87 | 48.05 | 48.63 |
| KONTR | 184.30 | 174.43 | 179.37 | 181.83 | 186.77 | 189.23 | 194.17 | 196.63 |
| KONYA | 8245.00 | 7,925.83 | 8,051.67 | 8,148.33 | 8,274.17 | 8,370.83 | 8,496.67 | 8,593.33 |
| KOZAA | 51.35 | 46.73 | 48.52 | 49.93 | 51.72 | 53.13 | 54.92 | 56.33 |
| KOZAL | 21.04 | 18.92 | 19.84 | 20.44 | 21.36 | 21.96 | 22.88 | 23.48 |
| KRDMD | 27.98 | 26.33 | 27.11 | 27.55 | 28.33 | 28.77 | 29.55 | 29.99 |
| MAVI | 95.20 | 91.40 | 93.20 | 94.20 | 96.00 | 97.00 | 98.80 | 99.80 |
| MGROS | 491.00 | 475.00 | 481.00 | 486.00 | 492.00 | 497.00 | 503.00 | 508.00 |
| MIATK | 57.55 | 50.65 | 53.95 | 55.75 | 59.05 | 60.85 | 64.15 | 65.95 |
| ODAS | 7.95 | 7.48 | 7.68 | 7.81 | 8.01 | 8.14 | 8.34 | 8.47 |
| OTKAR | 567.00 | 497.67 | 525.33 | 546.17 | 573.83 | 594.67 | 622.33 | 643.17 |
| OYAKC | 58.80 | 57.47 | 58.03 | 58.42 | 58.98 | 59.37 | 59.93 | 60.32 |
| PETKM | 21.60 | 20.77 | 21.09 | 21.35 | 21.67 | 21.93 | 22.25 | 22.51 |
| PGSUS | 198.40 | 189.50 | 193.80 | 196.10 | 200.40 | 202.70 | 207.00 | 209.30 |
| QUAGR | 3.33 | 3.20 | 3.26 | 3.30 | 3.36 | 3.40 | 3.46 | 3.50 |
| REEDR | 40.40 | 40.40 | 40.40 | 40.40 | 40.40 | 40.40 | 40.40 | 40.40 |
| SAHOL | 89.65 | 84.92 | 87.08 | 88.37 | 90.53 | 91.82 | 93.98 | 95.27 |
| SASA | 43.90 | 40.28 | 42.06 | 42.98 | 44.76 | 45.68 | 47.46 | 48.38 |
| SAYAS | 62.55 | 58.00 | 60.25 | 61.40 | 63.65 | 64.80 | 67.05 | 68.20 |
| SDTTR | 271.00 | 253.33 | 262.17 | 266.58 | 275.42 | 279.83 | 288.67 | 293.08 |
| SISE | 47.28 | 45.80 | 46.52 | 46.90 | 47.62 | 48.00 | 48.72 | 49.10 |
| SKBNK | 4.50 | 4.24 | 4.36 | 4.43 | 4.55 | 4.62 | 4.74 | 4.81 |
| SMRTG | 49.58 | 47.52 | 48.48 | 49.03 | 49.99 | 50.54 | 51.50 | 52.05 |
| SOKM | 59.55 | 57.30 | 58.05 | 58.80 | 59.55 | 60.30 | 61.05 | 61.80 |
| TABGD | 181.60 | 173.90 | 176.60 | 179.10 | 181.80 | 184.30 | 187.00 | 189.50 |
| TAVHL | 234.00 | 216.53 | 225.27 | 229.63 | 238.37 | 242.73 | 251.47 | 255.83 |
| TCELL | 99.00 | 89.10 | 92.20 | 95.60 | 98.70 | 102.10 | 105.20 | 108.60 |
| THYAO | 299.75 | 294.83 | 296.92 | 298.33 | 300.42 | 301.83 | 303.92 | 305.33 |
| TKFEN | 49.70 | 47.77 | 48.29 | 49.00 | 49.52 | 50.23 | 50.75 | 51.46 |
| TOASO | 293.50 | 280.83 | 285.67 | 289.58 | 294.42 | 298.33 | 303.17 | 307.08 |
| TSKB | 10.77 | 10.43 | 10.58 | 10.67 | 10.82 | 10.91 | 11.06 | 11.15 |
| TTKOM | 45.56 | 42.91 | 43.85 | 44.71 | 45.65 | 46.51 | 47.45 | 48.31 |
| TTAK | 925.50 | 895.17 | 905.83 | 915.67 | 926.33 | 936.17 | 946.83 | 956.67 |
| TUKAS | 7.49 | 7.16 | 7.28 | 7.39 | 7.51 | 7.62 | 7.74 | 7.85 |
| TUPRS | 162.30 | 154.83 | 158.17 | 160.23 | 163.57 | 165.63 | 168.97 | 171.03 |
| TURSG | 79.00 | 74.72 | 76.13 | 77.57 | 78.98 | 80.42 | 81.83 | 83.27 |
| ULKER | 155.70 | 144.60 | 149.30 | 152.50 | 157.20 | 160.40 | 165.10 | 168.30 |
| VAKBN | 22.62 | 21.36 | 21.66 | 22.14 | 22.44 | 22.92 | 23.22 | 23.70 |
| VESBE | 20.70 | 19.05 | 19.85 | 20.27 | 21.07 | 21.49 | 22.29 | 22.71 |
| VESTL | 80.90 | 77.78 | 79.17 | 80.03 | 81.42 | 82.28 | 83.67 | 84.53 |
| YEOTK | 171.30 | 154.67 | 161.83 | 166.57 | 173.73 | 178.47 | 185.63 | 190.37 |
| YKBNK | 31.74 | 30.25 | 30.59 | 31.17 | 31.51 | 32.09 | 32.43 | 33.01 |
| YYLGD | 11.74 | 11.43 | 11.59 | 11.66 | 11.82 | 11.89 | 12.05 | 12.12 |
| ZOREN | 5.25 | 5.03 | 5.14 | 5.19 | 5.30 | 5.35 | 5.46 | 5.51 |

Dip Zirve Analizi (BİST-50 endeksine dahil hisse senetleri için)

| Hisse Senedi | Son Fiyat (TL) | 52 hafta | | Yılbaşından beri | | Dipten uzaklık | | Zirveye yakınlık | | Dipten uzaklık sıralaması | | Zirveye yakınlık sıralaması | |
|-----------------|-------------------|----------|-----------|------------------|-----------|----------------|------|------------------|-----|---------------------------|-------|-----------------------------|-------|
| | | En düşük | En Yüksek | En düşük | En Yüksek | 52 hafta | YBB | 52 hafta | YBB | 52 hafta | YBB | 52 hafta | YBB |
| AKBNK | 59.45 | 17.00 | 70.75 | 33.41 | 70.75 | %250 | %78 | %19 | %19 | 47.00 | 44.00 | 32.00 | 29.00 |
| ALARK | 113.20 | 66.30 | 144.22 | 88.97 | 144.22 | %71 | %27 | %27 | %27 | 25.00 | 24.00 | 24.00 | 20.00 |
| ALFAS | 71.20 | 45.86 | 170.00 | 71.20 | 123.50 | %55 | %0 | %139 | %73 | 16.00 | 1.00 | 3.00 | 4.00 |
| ARCLK | 166.40 | 103.02 | 196.10 | 124.60 | 196.10 | %62 | %34 | %18 | %18 | 19.00 | 31.00 | 34.00 | 31.00 |
| ASELS | 58.30 | 24.11 | 67.30 | 45.14 | 67.30 | %142 | %29 | %15 | %15 | 37.00 | 27.00 | 35.00 | 33.00 |
| ASTOR | 95.20 | 50.40 | 151.40 | 89.70 | 135.90 | %89 | %6 | %59 | %43 | 28.00 | 10.00 | 13.00 | 12.00 |
| BIMAS | 486.00 | 155.56 | 513.00 | 289.75 | 513.00 | %212 | %68 | %6 | %6 | 46.00 | 40.00 | 48.00 | 48.00 |
| BRSAN | 466.50 | 213.40 | 1044.70 | 465.75 | 784.00 | %119 | %0 | %124 | %68 | 33.00 | 4.00 | 5.00 | 6.00 |
| CIMSA | 29.94 | 15.00 | 49.53 | 27.26 | 38.79 | %100 | %10 | %65 | %30 | 31.00 | 14.00 | 11.00 | 18.00 |
| CWENE | 209.00 | 153.60 | 421.90 | 209.00 | 375.00 | %36 | %0 | %102 | %79 | 10.00 | 1.00 | 7.00 | 2.00 |
| DOAS | 271.75 | 120.28 | 371.78 | 213.76 | 371.78 | %126 | %27 | %37 | %37 | 34.00 | 23.00 | 21.00 | 15.00 |
| DOHOL | 14.30 | 8.59 | 16.14 | 11.10 | 16.14 | %66 | %29 | %13 | %13 | 23.00 | 26.00 | 38.00 | 37.00 |
| EGEEN | 12,162.50 | 4416.29 | 18307.76 | 9795.24 | 18307.76 | %175 | %24 | %51 | %51 | 41.00 | 19.00 | 16.00 | 10.00 |
| EKGYO | 8.53 | 6.28 | 12.03 | 6.88 | 12.03 | %36 | %24 | %41 | %41 | 9.00 | 18.00 | 20.00 | 13.00 |
| ENJSA | 57.25 | 28.56 | 71.75 | 42.85 | 71.75 | %100 | %34 | %25 | %25 | 32.00 | 32.00 | 26.00 | 23.00 |
| ENKAI | 40.14 | 24.69 | 42.46 | 31.37 | 42.46 | %63 | %28 | %6 | %6 | 21.00 | 25.00 | 47.00 | 47.00 |
| EREGL | 46.44 | 33.51 | 50.80 | 37.76 | 50.80 | %39 | %23 | %9 | %9 | 12.00 | 17.00 | 44.00 | 44.00 |
| EUPWR | 108.50 | 78.30 | 258.00 | 108.30 | 208.50 | %39 | %0 | %138 | %92 | 11.00 | 5.00 | 4.00 | 1.00 |
| FROTO | 1,019.00 | 604.56 | 1249.00 | 707.45 | 1249.00 | %69 | %44 | %23 | %23 | 24.00 | 33.00 | 29.00 | 27.00 |
| GARAN | 98.45 | 27.28 | 110.90 | 52.60 | 110.90 | %261 | %87 | %13 | %13 | 48.00 | 48.00 | 39.00 | 38.00 |
| GESAN | 54.70 | 50.00 | 116.50 | 54.50 | 91.35 | %9 | %0 | %113 | %67 | 3.00 | 6.00 | 6.00 | 7.00 |
| GUBRF | 143.90 | 134.80 | 405.00 | 134.80 | 221.50 | %7 | %7 | %181 | %54 | 2.00 | 11.00 | 1.00 | 9.00 |
| HALKB | 17.77 | 11.34 | 20.24 | 11.53 | 20.24 | %57 | %54 | %14 | %14 | 18.00 | 37.00 | 36.00 | 34.00 |
| HEKTS | 13.43 | 13.30 | 34.52 | 13.30 | 23.44 | %1 | %1 | %157 | %75 | 1.00 | 7.00 | 2.00 | 3.00 |
| ISCTR | 15.29 | 4.99 | 16.66 | 8.65 | 16.66 | %207 | %77 | %9 | %9 | 45.00 | 43.00 | 45.00 | 45.00 |
| KCHOL | 209.40 | 90.47 | 270.75 | 133.37 | 270.75 | %131 | %57 | %29 | %29 | 36.00 | 38.00 | 23.00 | 19.00 |
| KONTR | 184.30 | 132.39 | 351.00 | 184.30 | 314.50 | %39 | %0 | %90 | %71 | 13.00 | 1.00 | 9.00 | 5.00 |
| KOZAA | 51.35 | 37.98 | 75.65 | 41.20 | 56.95 | %35 | %25 | %47 | %11 | 8.00 | 20.00 | 17.00 | 40.00 |
| KOZAL | 21.04 | 18.52 | 33.92 | 19.06 | 25.88 | %14 | %10 | %61 | %23 | 4.00 | 15.00 | 12.00 | 26.00 |
| KRDMD | 27.98 | 18.95 | 33.00 | 21.02 | 31.64 | %48 | %33 | %18 | %13 | 15.00 | 30.00 | 33.00 | 36.00 |
| MGROS | 491.00 | 186.98 | 516.00 | 324.85 | 516.00 | %163 | %51 | %5 | %5 | 40.00 | 36.00 | 49.00 | 49.00 |
| MIATK | 57.55 | 8.12 | 84.40 | 32.08 | 84.40 | %609 | %79 | %47 | %47 | 50.00 | 45.00 | 18.00 | 11.00 |
| ODAS | 7.95 | 6.24 | 14.47 | 7.87 | 11.06 | %27 | %1 | %82 | %39 | 6.00 | 8.00 | 10.00 | 14.00 |
| OYAKC | 58.80 | 36.24 | 88.90 | 54.25 | 73.90 | %62 | %8 | %51 | %26 | 20.00 | 13.00 | 15.00 | 22.00 |
| PETKM | 21.60 | 13.08 | 26.00 | 18.15 | 26.00 | %65 | %19 | %20 | %20 | 22.00 | 16.00 | 30.00 | 28.00 |
| PGSUS | 198.40 | 111.83 | 225.00 | 132.58 | 225.00 | %77 | %50 | %13 | %13 | 26.00 | 35.00 | 37.00 | 35.00 |
| SAHOL | 89.65 | 39.65 | 110.40 | 56.83 | 110.40 | %126 | %58 | %23 | %23 | 35.00 | 39.00 | 28.00 | 25.00 |
| SASA | 43.90 | 33.76 | 66.45 | 33.76 | 51.80 | %30 | %30 | %51 | %18 | 7.00 | 28.00 | 14.00 | 30.00 |
| SISE | 47.28 | 38.73 | 56.67 | 43.74 | 55.64 | %22 | %8 | %20 | %18 | 5.00 | 12.00 | 31.00 | 32.00 |
| SMRTG | 49.58 | 34.52 | 99.20 | 48.94 | 76.70 | %44 | %1 | %100 | %55 | 14.00 | 9.00 | 8.00 | 8.00 |
| TAVHL | 234.00 | 82.55 | 256.50 | 107.00 | 256.50 | %183 | %119 | %10 | %10 | 42.00 | 50.00 | 43.00 | 43.00 |
| TCELL | 99.00 | 32.48 | 107.10 | 57.25 | 107.10 | %205 | %73 | %8 | %8 | 44.00 | 42.00 | 46.00 | 46.00 |
| THYAO | 299.75 | 168.10 | 332.00 | 229.70 | 332.00 | %78 | %30 | %11 | %11 | 27.00 | 29.00 | 41.00 | 41.00 |
| TOASO | 293.50 | 188.79 | 326.00 | 196.21 | 326.00 | %55 | %50 | %11 | %11 | 17.00 | 34.00 | 40.00 | 39.00 |
| TTKOM | 45.56 | 17.48 | 50.10 | 24.48 | 50.10 | %161 | %86 | %10 | %10 | 39.00 | 47.00 | 42.00 | 42.00 |
| TUPRS | 162.30 | 64.10 | 204.10 | 129.01 | 204.10 | %153 | %26 | %26 | %26 | 38.00 | 21.00 | 25.00 | 21.00 |
| ULKER | 155.70 | 31.70 | 162.20 | 77.35 | 162.20 | %391 | %101 | %4 | %4 | 49.00 | 49.00 | 50.00 | 50.00 |
| VESTL | 80.90 | 42.54 | 107.30 | 44.56 | 107.30 | %90 | %82 | %33 | %33 | 29.00 | 46.00 | 22.00 | 16.00 |
| YKBNK | 31.74 | 11.11 | 39.46 | 18.47 | 39.46 | %186 | %72 | %24 | %24 | 43.00 | 41.00 | 27.00 | 24.00 |
| ZOREN | 5.25 | 2.71 | 7.57 | 4.16 | 6.94 | %94 | %26 | %44 | %32 | 30.00 | 22.00 | 19.00 | 17.00 |

YBB: Yılbaşından bugüne

Yatırım Merkezlerimiz

Genel Müdürlük

Nispetiye Cad. B-3 Blok Kat: 9 Akmerkez Etiler - İSTANBUL

0 212 355 46 46

| | | |
|------------------------------------|--|----------------------------------|
| Adana | Cemal Paşa Mah. Gazipaşa Bul. Cemal Uğurlu Apt. Kat: 1 D: 4 | (0 322) 457 77 55 |
| Akatlar İrtibat Bürosu | Akat Mahallesi Meydan Caddesi B Blok No: 16 D: 8 (Eski No D: 10) Beşiktaş | (0 212) 355 46 46 |
| Ankara | Remzi Oğuz Arık Mah. Tunali Hilmi Cad. Yaprak Apt. No: 94 Kat: 2 D: 9 Kavaklıdere Çankaya | (0 312) 435 18 36 |
| Ankara - Çukurambar İrtibat Bürosu | Kızılırmak Mah.Ufuk Üniversitesi Cad. Next Level Loft Ofis No: 4/65 Kat: 24 Söğütözü Çankaya | (0 312) 909 87 70 |
| Antalya | Şirinyalı Mah. İsmet Gökşen Cad. Özden Apt. No:82/6 Muratpaşa | (0 242) 248 45 20 |
| Bakırköy | İstanbul Cad. Bakırköy İş Merkezi No: 6 Kat: 4 D: 14 Bakırköy | (0 212) 570 52 59 |
| Bodrum İrtibat Bürosu | Konacık Mahallesi, Atatürk Bulvarı, Arbor-Abdullah Ünal Çabuk İş Merkezi No: 285/1-A6 Bodrum | (0 212) 355 46 46 |
| Bursa | Konak Mah. Banş (120) Sokak , Ofis Artı Binası, Dış kapı No:3 Daire:33 Nilüfer-BURSA | (0 224) 225 64 10 |
| Çankaya İrtibat Bürosu | Çankaya Mahallesi Cinnah Caddesi Cinnah Apartmanı No: 55 D: 7-8 Çankaya / ANKARA | (0 212) 355 46 46 |
| Denizli | Urban İş Merkezi 2. Ticari Yol Daire 26 Kat: 6 Bayramyeri | (0 258) 265 87 85 |
| Erenköy | Bağdat Cad. Çubukçu Apt. No: 333 Kat: 2 D: 4 Kadıköy | (0 216) 348 82 82 |
| Gaziantep | İncilipinar Mah. Gazimuhtarpaşa Bul. Kepkepzade Park İş Merkezi B Blok No: 18 Kat: 1 D: 5 | (0 342) 232 35 35 |
| Girne | Ziya Rızıkı Cad. Şehit Necati Gürkaya Sok. Kat: 1 D: 1 Gime - KKTC | (0 392) 815 14 55-0533 889 15 51 |
| İzmir | Kültür Mahallesi, Cumhuriyet Bulvarı No:137 Cumhuriyet Apt. K:5 D:12 Konak - İzmir | (0 232) 445 01 61 |
| İzmir Karşıyaka Şube | Yalı Mahallesi Ahmet Kemal Baysak Bulvarı No:42 D:11 | (0 232) 241 19 24 |
| İzmir İrtibat Bürosu | Şehit Nevres Bulvarı Eczacıbaşı Apartmanı No: 7 Kat: 2 Daire: 5 Pasaport Alsancak - Konak | (0 232) 241 24 50 |
| İzmit | Hürriyet Cad. Kaya İşhanı No: 39/5 İzmit | (0 262) 323 11 33 |
| İzmit İrtibat Bürosu | Ömerağa Mah. Alemdar Cad. İ. Kolaylı Apt. No: 8 Kat: 2 İzmit | (0 262) 260 01 01 |
| Karadeniz Ereğli | Bağlık Mahallesi Karanfil Sokak No:16/A Karadeniz Ereğli - Zonguldak | (0 372) 316 40 50 |
| Kartal | Üsküdar Cad. Cevat Kayacan Apt. No: 26 Kat: 4 D: 8 Kartal | (0 216) 306 22 71-306 22 06 |
| Kayseri | Hunat Mah. Nuh Mehmet Baldöktü Sok. Gürcüoğlu Plaza No: 5 K: 3 D: 11 Melikgazi | (0 352) 221 08 68-222 82 51 |
| Marmaris İrtibat Bürosu | Kemeraltı Mah. Orgeneral Mustafa Muğlalı Cad. Güven Apt. No: 22 D: 2 Marmaris | (0 252) 321 08 00 |
| Merkez Şube | Akat Mahallesi Meydan Caddesi B Blok No: 16 D: 7 (Eski No D: 9) Beşiktaş | (0 212) 355 46 46 |
| Mersin | İnönü Mah. 1401 Sok. No:32 Pozcu Evo Kat:2 No:10-11 Yenişehir Mersin | (0 324) 238 11 89 |
| Trabzon İrtibat Bürosu | Kemerakaya Mahallesi Halkevi Cad. Mandıralı İş Merkezi No: 4 Daire: 4 Ortahisar | (0 462) 432 24 50 |

Uyarı Notu

Bu raporda yer alan yatırım bilgi, yorum ve tavsiyeleri, yorum ve tavsiyede bulunanların kişisel görüşlerine dayanmakta olup finansal bilgi ve genel yatırım tavsiyesi kapsamında hazırlanmıştır ve hiçbir şekilde yatırım danışmanlığı kapsamında değildir. Yatırım danışmanlığı hizmeti; yetkili kuruluşlar tarafından kişilerin risk ve getiri tercihleri dikkate alınarak kişiye özel sunulmaktadır. Burada yer alan yorum ve tavsiyeler ise genel niteliktedir. Bu tavsiyeler, mali durumunuz ile risk ve getiri tercihlerinize uygun olmayabilir. Bu nedenle, sadece burada yer alan bilgilere dayanarak yatırım kararı verilmesi beklentilerinize uygun sonuçlar doğurmayabilir.

Yatırım Danışmanlığı hizmeti talep edilmesi halinde; yatırımcının Tacirler Yatırım Menkul Değerler A.Ş. ile Yatırım Danışmanlığı sözleşmesi imzalamış olması, Yerindelik Testi'ni tamamlamış ve risk grubunun belirlemiş olması zorunludur.

Bu raporda yer alan her türlü bilgi, yorum ve tavsiye uygunluk testi ile tespit edilecek risk grubunuz ve getiri beklentiniz ile uyumlu olmayabilir. Dolayısıyla, uygunluk testi neticesinde risk grubunuz tespit edilmeden sadece burada yer alan bilgilere dayanılarak yatırım kararı verilmesi amaç, bilgi ve tecrübenize uygun sonuçlar doğurmayabilir.

Bu rapor herhangi bir sürede belirli bir getirinin sağlanacağına dair bir taahhüt içermemekte olup, zaman içerisinde piyasa koşullarında meydana gelen değişiklikler nedeniyle yorum ve tavsiyelerde değişiklikler söz konusu olabilir. Bu raporda bahsedilen yatırım araçlarının fiyatları ve değerleri yatırımcıların menfaatlerine aykırı olarak hareket edebilir ve netice itibarıyla yatırımcılar anaparalarını kaybetme riski ile karşı karşıya kalabilirler. Bu raporda yer alan geçmiş performans verileri gelecekte elde edilecek sonuçların bir garantisi olarak kabul edilemez.

Bu raporda yer alan tüm bilgiler ve görüşler yatırımcıları bilgilendirmek amacıyla, Tacirler Yatırım Menkul Değerler A.Ş. tarafından güncel ve güvenilir kaynaklardan temin edilmiş olmakla beraber, Tacirler Yatırım Menkul Değerler A.Ş. söz konusu bilgilerin doğru ve tam olduğunu taahhüt etmemektedir. Raporlardaki yorumlardan, bilgilerin tam veya doğru olmaması ve/veya güncellenme nedeniyle doğabilecek maddi ve manevi zararlardan Tacirler Yatırım Menkul Değerler A.Ş. ve çalışanları sorumlu tutulamaz.

Bu rapor, sadece gönderildiği kişilerin kullanımı içindir. Bu raporun tümü veya bir kısmı Tacirler Yatırım Menkul Değerler A.Ş.'nin yazılı izni olmadan çoğaltılamaz, yayınlanamaz veya üçüncü kişilere gösterilemez, ticari amaçla kullanılamaz. Aksi halde, Tacirler Yatırım Menkul Değerler A.Ş. uğramış olduğu bütün zarar ve ziyanı talep etme hakkını saklı tutar.