

Güne Başlarken

Günaydın. Avrupa Parlamentosu seçimleri sona ererken bölgede aşırı sağ kanadın yükselişi dikkat çekiyor. Seçimler sonrasında, Fransa'da Macron yönetimi meclisi feshederek erken seçim kararı aldı, Belçika'da ise Başbakan istifa etti. Almanya, Avusturya, Hollanda'da da iktidarın oy kaybı ve aşırı sağ oylarda artışlar var. Bu gelişmelerle, EUR ve ons altın fiyatlarında satışlar yaşanırken bugün Avrupa borsalarında da satışlar bekleniyor. Borsa İstanbul'da ise, vergi belirsizliği devam ederken BIST 100 endeksinde zirveden geri çekilme üç haftada %10'a yaklaştı. Bununla beraber, son gelişmeler, belirsizliğin sürmesi ve bayram öncesi haftada olmamız nedeniyle BIST'te baskının süreceğini düşünüyoruz. 50 günlük üssel hareketli ortalamanın geçtiği 10.000 / 10.030 bandı ilk destek alanı olarak izlenebilir, ancak yakın vadeli kritik destek seviyesinin 9.700 olduğunu düşünüyoruz. 10.400 / 10.500 bölgesi ise son gevşeme trendinin aşılabileceği kritik direnç bölgesi olarak izlenebilir, ancak bu bölgenin test edilme olasılığı zayıf. Günün ajandasında içeride Hazine ihaleleri, sanayi üretimi ve cari denge öne çıkarken, dışarıda makro veri akışı sakin. Türkiye 5 yıl vadeli CDS primleri güne 262 baz puandan başlıyor; küresel risk iştahındaki zayıflık nedeniyle burada bir miktar artış görebiliriz.

Ekonomik Takvim

- 10.00 | TR Sanayi Üretimi (Nisan) |
- 10.00 | TR İşgücü İstatistikleri (Nisan) |
- 11.30 | AB Sentix Yatırımcı Güveni (Haziran) | Bek: -1,7

PİYASALAR			
Yurtiçi	Kapanış	1 gün (%)	1 hafta (%)
BIST 100	10.138,97	-1,37	-2,51
BIST 30	11.033,98	-1,46	-3,29
BIST 50	8.965,67	-1,31	-2,78
BIST Tüm	11.544,14	-1,43	-2,21
BIST Banka	14.156,37	-2,80	-6,02
BIST Ulaştırma	34.165,61	-0,68	0,06
BIST Sınai	13.862,93	-1,28	-2,40

Yurtdışı Endeksler	Son	1 gün (%)	1 hafta (%)
Nasdaq	17.133,13	-0,2%	1,8%
Dax	18.557,27	-0,5%	-0,3%
Cac 40	8.001,80	-0,5%	0,1%
FTSE 100	8.245,37	-0,5%	-0,2%
Nikkei 225	38.786,00	0,8%	0,8%

Hazine Tahvilleri	Son	Günlük D. (%)	YBB D. (%)
TR 10 Yıllık Tahvil	23,57	1,09	0,86
GER 10 Yıllık Tahvil	2,63	2,86	30,71
ABD 10 Yıllık Tahvil	4,45	0,34	14,76
ITA 10 Yıllık Tahvil	3,97	2,80	5,90
FR 10 Yıllık Tahvil	3,11	2,88	22,58
UK 10 Yıllık Tahvil	4,06	-0,56	14,83

Döviz	Son	Günlük D. (%)	YBB D. (%)
USDTRY	32,32	-0,11	9,65
EURTRY	34,78	-0,62	6,21
GBPTRY	41,12	-0,41	9,33
BRENT (\$)	79,70	0,43	3,70
XAUUSD (\$)	2296,97	0,13	11,34
XAGUSD (\$)	29,60	1,41	24,41
COPPER (\$)	4,47	0,61	15,64
XPTUSD (\$)	975,30	0,70	

GÜNLÜK TEKNİK ANALİZ BAZLI HİSSE ÖNERİLERİ

Hisse	ALIM Aralığı	SATIM Aralığı (TP)	Zarar KES (SL)
ULKER	159.00 - 160.50	163.50 - 166.00	157.50
FROTO	1021.00 - 1030.20	1049.70 - 1064.60	1010.60
ENKAI	40.60 - 41.00	41.80 - 42.40	40.20
CCOLA	795.30 - 802.50	817.70 - 829.40	787.30

HAFTALIK TEKNİK ANALİZ BAZLI HİSSE ÖNERİLERİ

Hisse	ALIM Aralığı	SATIM Aralığı (TP)	Zarar KES (SL)
ENJSA	58.00 - 58.60	60.90 - 62.70	56.60
TAVHL	246.00 - 248.50	258.40 - 266.00	240.30
DOHOL	14.70 - 14.90	15.45 - 15.90	14.40
ECILC	51.70 - 52.30	54.40 - 56.00	50.60

Şirket ve Sektör Haberleri

- AKENR:** Akenerji, 2024 yılı ilk çeyrek finansal sonuçlarını 171mn TL net kar ile açıkladı. Açıklanan net karda, enflasyon düzeltmesinden kaynaklanan 2.028mn TL net parasal kazanç oldu. Açıklanan net kar rakamı, bir yıl önceki yılın aynı dönemine göre %87 azaldı.
- AKSGY:** Akiş GYO, 2024 yılı ilk çeyrek finansal sonuçlarını 509mn TL net kar ile açıkladı. Açıklanan net karda, enflasyon düzeltmesinden kaynaklanan 350mn TL net parasal kazanç oldu. Açıklanan net kar rakamı, bir yıl önceki yılın aynı dönemine göre %39 azaldı.
- AKFGY:** Akfen GYO, 2024 yılı ilk çeyrek finansal sonuçlarını 260mn TL net kar ile açıkladı. Açıklanan net karda, enflasyon düzeltmesinden kaynaklanan 179mn TL net parasal kazanç oldu. Açıklanan net kar rakamı, bir yıl önceki yılın aynı dönemine göre %22 arttı.
- AKMGY:** Akmerkez GYO, 2024 yılı ilk çeyrek finansal sonuçlarını 94mn TL net kar ile açıkladı. Açıklanan net karda, enflasyon düzeltmesinden kaynaklanan 56mn TL net parasal kayıp oldu. Açıklanan net kar rakamı, bir yıl önceki yılın aynı dönemine göre %25 arttı.
- BOSSA:** Bossa, 2024 yılı ilk çeyrek finansal sonuçlarını 273mn TL net kar ile açıkladı. Açıklanan net karda, enflasyon düzeltmesinden kaynaklanan 126mn TL net parasal kazanç oldu. Açıklanan net kar rakamı, bir yıl önceki yılın aynı dönemine göre %43 azaldı.
- CWENE:** Şirket, 3,7 milyon USD tutarında yeni GES kurulumu siparişi aldığını açıkladı.
- EUPWR:** Şirket, %200 oranında sermaye artırımını başvurusunda bulunduğunu açıkladı.
- GESAN:** Girişim Elektrik, 2024 yılı ilk çeyrek finansal sonuçlarını 34mn TL net kar ile açıkladı. Açıklanan net karda, enflasyon düzeltmesinden kaynaklanan 477mn TL net parasal kayıp oldu. Açıklanan net kar rakamı, bir yıl önceki yılın aynı dönemine göre %59 azaldı.
- KBORU:** Kuzey Boru, 2024 yılı ilk çeyrek finansal sonuçlarını 161mn TL net kar ile açıkladı. Açıklanan net karda, enflasyon düzeltmesinden kaynaklanan 40mn TL net parasal kayıp oldu. Açıklanan net kar rakamı, bir yıl önceki yılın aynı dönemine göre %104 arttı.

Yükselenler	Kapanış	Günlük (%)	Haftalık (%)
Mia Teknoloji	59,35	3,58	19,08
Enerjisa Enerji	58,25	3,28	-3,64
Batı Çimento	138,00	2,76	1,55
Tav Havalimanları	247,00	2,07	2,62
Doğan Holding	14,78	1,93	4,30

Düşenler	Kapanış	Günlük (%)	Haftalık (%)
Reeder Teknoloji	36,74	-8,10	0,11
Kontrolmatik Teknoloji	188,00	-6,14	-7,39
Alfa Solar Enerji	72,70	-5,65	-3,90
İş Yatırım	35,20	-4,50	-9,47
Agrotech Yüksek Tekn	15,92	-4,44	-13,71

BIST 100 Para Girişi	Para Girişi (mnTL)	P.D. Oranı (%)
FROTO	80,42	0,24%
ASELS	72,69	0,11%
TCELL	55,70	0,10%
SASA	52,47	0,09%
TAVHL	45,06	0,05%

BIST 100 Para Çıkışı	Para Çıkışı (mnTL)	P.D. Oranı (%)
THYAO	-292,37	0,20%
ISCTR	-190,09	0,19%
TUPRS	-170,42	0,18%
KCHOL	-95,24	0,13%
YKBNK	-78,11	0,08%

Döviz	Son	Günlük D. (%)	YBB D. (%)
USDTRY	32,32	-0,11	9,65
EURTRY	34,78	-0,62	6,21
GBPTRY	41,12	-0,41	9,33

Ekonomi ve Politika Haberleri

Cari işlemler dengesinin nisan ayında 6,6 milyar dolar açık vermesini bekliyoruz

Nisan ayına ilişkin ödemeler dengesi istatistikleri bugün saat 10:00'da açıklanacak. Cari işlemler dengesinin nisan ayında 6,6 milyar dolar açık vermesini ve 12 aylık açığın 31,2 milyardan 32,7 milyara yükselmesini bekliyoruz. Foreks Haber tarafından yürütülen anket sonuçlarına göre ise piyasa medyan tahmini 6,1 milyar dolar ile kurum tahminimizin altında bulunuyor. 2024 cari açık tahminimiz 33 milyar dolar seviyesinde.

Cari İşlemler Dengesi (yıllık, milyar US\$)

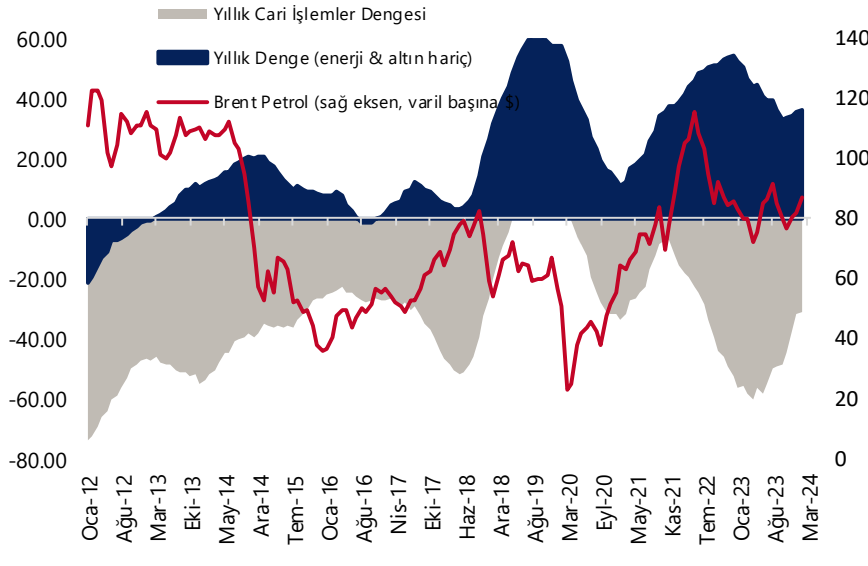

Kaynak: TCMB, Tacirler Yatırım

Sanayi üretiminde zayıflama sinyallerinin nisan ayında belirginleşeceğini öngörüyoruz

Nisan ayı sanayi üretimi verileri bugün saat 10:00'da açıklanacak. Hatırlanacağı üzere mevsim ve takvim etkilerinden arındırılmış sanayi üretimi mart ayında aylık %0,3 düşüş kaydetmiş ve son üç aydır devam eden aylık yükseliş serisini sonlandırmıştı. Nisan sanayi üretimi tahminleri açısından ise dış ticaret verileri ve öncü veriler zayıf bir görünümü işaret ediyor. Nisan verilerinde ara malları ithalatının yıllık bazda önemli bir değişim göstermediğini takip ettik. Nisan ayı öncü göstergelerinde ise 50 seviyesinden 49,3'e gerileyerek yeniden eşik değerinin altına inen İstanbul Sanayi Odası Türkiye İmalat PMI aktivitede daralma sinyalleri üretirken, 103,5'ten 102,4'e gerileyen arındırılmış Reel Kesim Güven Endeksi de büyüme dinamiklerine ilişkin zayıflamayı işaret ediyor. Bu sinyaller doğrultusunda sanayi üretiminde zayıflama emarelerinin nisan ayında belirginleşmesini beklemekteyiz.

Saat 10:00'da nisan işgücü istatistikleri açıklanacak

Mevsimsel etkilerden arındırılmış işsizlik oranı mart ayında %8,7 seviyesinden %8,6 seviyesine geriledi. Daha geniş tanımlı bir işsizlik göstergesi olan âtil işgücü oranı ise önceki aya göre 0,4 puan azalarak %24,1'e geriledi. Mart ayı itibarıyla zamana bağlı eksik istihdam ve işsizlerin bütünleşik oranı %16,3'ten %16,1'e, işsiz ve potansiyel işgücünün bütünleşik oranı ise %17,6'dan %17'e geriledi. İkinci yarı itibarıyla ekonomik aktivitede beklediğimiz soğuma çerçevesinde işgücü dinamiklerinde de benzer bir yavaşlama yaşanabileceği beklentisindeyiz.

Hazine bugün 10 yıl vadeli kuponsuz tahvil ihalesi düzenleyecek

Hazine ve Maliye Bakanlığı bu hafta 10 Haziran'da 10 ay vadeli kuponsuz tahvil ihalesi, 11 Haziran'da 4 yıl vadeli TLREF'e endeksli ve 4 yıl vadeli sabit kuponlu iki ihale ve 13 Haziran'da 2 yıl vadeli euro cinsi tahvil & 2 yıl vadeli euro cinsi kira sertifikası doğrudan satışları gerçekleştirerek haziran ayı iç borçlanma programını tamamlayacak.

Model Portföy

Şirket Adı	Hisse Kodu	Son Fiyat (TL)	12A Hedef Fiyat (TL)	Güncel Getiri (%)	Getiri Potansiyeli (%)	Ekleme Tarihi
Desa	DESA	₺31,90	İnceleniyor	186%	İnceleniyor	06-Haz-23
Migros	MGROS	₺492,50	₺616,00	175%	25%	06-Haz-23
Türk Hava Yolları	THYAO	₺302,50	₺427,00	84%	41%	06-Haz-23
Tupras	TUPRS	₺163,90	₺208,10	150%	27%	06-Haz-23
Lider Faktoring	LIDFA	₺8,42	₺15,57	9%	85%	20-Kas-23
Coca Cola	CCOLA	₺798,50	₺977,00	100%	22%	27-Kas-23
MLP Sağlık	MPARK	₺285,75	₺385,00	9%	35%	10-May-24

M.P. Kuruluşundan Bugüne Getirisi (%)	185%
M.P. Kuruluşundan Bugüne BIST-100 Getirisi (%)	89%
M.P. Kuruluşundan Bugüne BIST-100 Endeksine Görece Getirisi (%)	51%
2024 Yılı Model Portföy Getirisi (%)	45%
2024 Yılı BIST-100 Getirisi (%)	36%
2024 Yılı M.P. BIST-100 Endeksine Görece Getirisi (%)	7%

*Model Porföy: M.P

Model Portföy Ağırlık

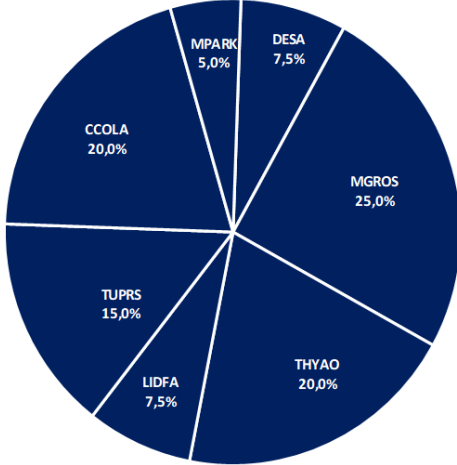

Model Portföy / BIST 100 Performans

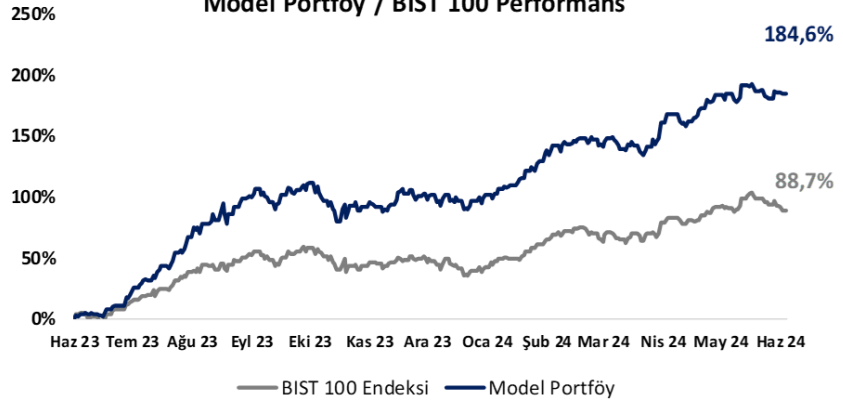

BIST 100 Teknik Analiz



Vade	Üssel H.O.	H.O. Keşişim	Trend Yönü	Trendin Gücü	En son	5 gün önce	20 gün önce
Kısa	5 günlük	5-22	Aşağı	Kuvvetlenen düşüş	10,301	10,516	10,361
Orta	22 günlük	22-50	Yukarı	Baskı artabilir	10,367	10,393	10,039
Uzun	50 günlük	50-200	Yukarı	Kuvvetlenen yükseliş	10,034	9,969	9,632

BIST-100	Destek 3	Destek 2	Destek 1	Kapanış	Pivot	Direnç 1	Direnç 2	Direnç 3
	9,700	10,000	10,030	10,139	10,196	10,250	10,400	10,500

İndikatör Yorum

Momentum (trendin ivmesini gösterir): 100 eşik değerinin altında ve yeniden düşüşe döndü. Negatif.

MACD (orta vadeli trend göstergesi): MACD (26,12) satım bölgesinde. Negatif.

RSI (trendin gücünü gösterir): 30 – 70 bandında, denge bölgesinde hafif gevşiyor. Nötr.

Hareketli Ortalamalar: BIST 100 endeksi 5, 10 ve 22 günlük üssel hareketli ortalaması altında. Negatif.

VIOP 30 Teknik Analiz

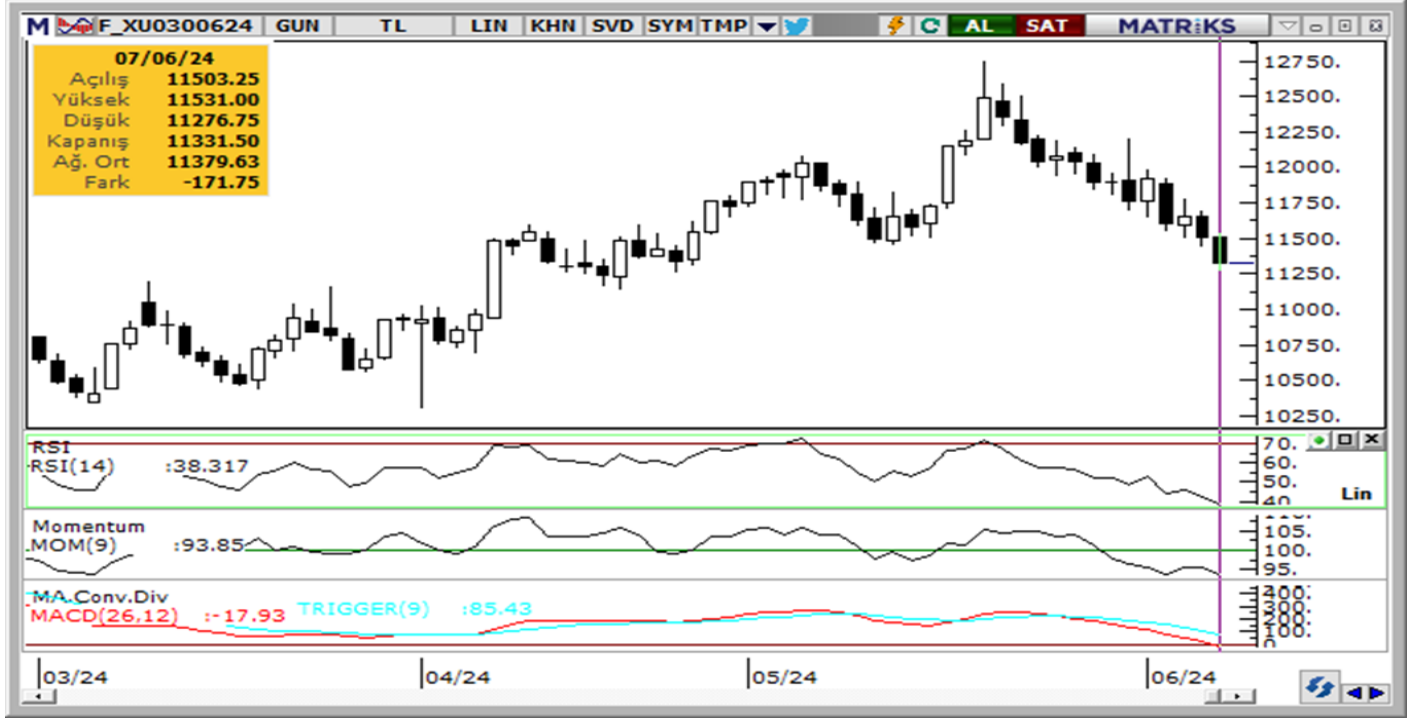

Haziran ayı VIOP 30 endeks kontratı, geçtiğimiz işlem gününde 11.332 puan seviyesinden günlük kapanış gerçekleştirdi. Bugün yukarı yönlü hareketlerde ilk olarak 11.370 ve ardından 11.500 puan seviyelerini takip edeceğiz. Aşağı yönlü olası hareketlerde ise 11.310 puan seviyesi ilk destek noktamızı oluştururken, ana desteğimiz 11.270 puan seviyesi.

VIOP30	Destek 3	Destek 2	Destek 1	Kapanış	Direnç 1	Direnç 2	Direnç 3
	11.000	11.270	11.310	11.332	11.370	11.500	11.600

Günlük İşlemler

Alan	Net Adet	%	Maliyet	Toplam	Satan	Net Adet	%	Maliyet	Toplam	Kurum	T.Adet	%	Maliyet	Net
YAPI KREDİ YAT	4,547	33	11325.994	63,605	IS YATIRIM	6,652	49	11317.604	70,720	IS YATIRIM	70,720	20	11381.900	-6,652
YATIRIM-FINANS	2,235	16	11314.779	7,659	QNB FINANS YA	1,458	11	11588.719	13,158	YAPI KREDİ YAT.	63,605	18	11377.192	4,547
BANK-OF-AMERI	2,222	16	11467.411	37,774	TACIRLER YAT.	1,424	10	11423.706	7,028	BANK-OF-AMERICA	37,774	11	11376.512	2,222
ZIRAAT YAT.	1,901	14	11312.554	3,109	GLOBAL MENKU	1,423	10	11270.342	3,953	AK YATIRIM	24,848	7	11377.495	58
VAKIF YAT.	445	3	11495.675	6,859	HSBC YATIRIM	1,240	9	11328.540	3,312	INFO YATIRIM ME	19,790	6	11378.222	-178
DiĞER	2,342	17		0	DiĞER	1,495	11		0	DiĞER	142,615	40		0

Kümülatif İşlemler

Alan	Net Adet	%	Maliyet	Toplam	Satan	Net Adet	%	Maliyet	Toplam	Kurum	T.Adet	%	Maliyet	Net
YAPI KREDİ YAT	64,945	54	11597.481	1,925,5	BANK-OF-AMERI	52,054	43	11646.032	1,368,9	YAPI KREDİ YAT.	1,925,54	17	11867.537	64,945
HALK YATIRIM	8,619	7	11955.491	98,875	HSBC YATIRIM	24,379	20	11892.215	165,42	IS YATIRIM	1,842,13	16	11818.493	-21,181
ZIRAAT YAT.	7,412	6	11557.613	81,962	IS YATIRIM	21,181	18	10582.996	1,842,1	BANK-OF-AMERICA	1,368,98	12	11828.860	-52,054
DENİZ YATIRIM	5,997	5	11947.245	365,28	AK YATIRIM	10,205	8	11555.936	742,59	AK YATIRIM	742,599	6	11815.788	-10,205
TACİRLER YAT.	5,441	5	13196.434	232,47	MEKSA YATIRIM	7,037	6	11470.093	183,91	TEB YATIRIM	721,668	6	11811.211	1,950
DiĞER	28,426	24		0	DiĞER	5,984	5		0	DiĞER	5,026,05	43		0

Kaynak: Matriks / Tacirler Yatırım

FX Teknik Analiz

USD/TRY

Dolar endeksi cuma günü 104,89 seviyesinden yükselişle günü tamamlarken, GoÜ para birimleri satış ağırlıklı bir seyir izledi. TL dolar karşısında %0,38 düşüşle orta sırada yer alırken, USDTRY ise günü 32,3605 seviyesinden yükselişle kapattı. Türkiye 5 yıllık CDS primi ise 260,24 baz puandan 262,09 baz puana yükseldi. TL'de yakın vadede nominal değer kayıplarının söz konusu olabileceği görüşünde olmakla birlikte, yıl sonuna ilişkin beklentilerimiz TL'de reel bir değer kazanımına işaret ediyor. Kısa vadeli görünümde 32 – 33 bandını ön plana çıkarıyoruz.

EUR/USD

Cuma günü 1,08'e doğru gerileyen parite, Fransa'nın erken seçim kararının ardından düşüşünü 1,0755 altına taşımış durumda. Bu sabah saatleri itibariyle önemli ortalamaları ve yükseliş kanalını aşağı yönlü kırmış bulunan paritede kısa vadede 1,08'e doğru kısmi düzeltme hareketleri yaşanabileceği görüşünde olmakla birlikte, teknik görünüm yakın vadede paritedeki baskının sürebileceğine ve yükselişlerin sınırlı kalabileceğine işaret ediyor. Aşağıda 1,0726, 1,07 ve 1,0675 destekleri izlenecek. Yukarıda ise 1,0760, 1,0820 ve 1,0850 dirençleri yer alıyor.

XAU/USD

Cuma günü, ABD verilerinin ardından yükselen tahvil faizleri ve dolar endeksi değerli metalleri negatif etkilerken, ons altın %3,5'e yakın düşüş kaydederek 50 günlük hareketli ortalamasını (GHO) aşağı yönlü kırdı. Ons altında bugün itibariyle 2.345\$ seviyesinden geçen bu ortalamayı hafta içerisinde direnç olarak takip edeceğiz, zira yeniden yükselişlerin etkili olabilmesi bu bölgenin aşılması önemli. Aşağıda 2.285\$ ve 2.261,62\$ seviyeleri destek konumundayken, 2.345\$ seviyesinden geçen 50 GHO öncesinde 2.305\$, ve 2.330\$ seviyeleri ara direnç konumunda yer alıyor.

XAG/USD

Haftanın son işlem gününde gümüş %7'ye yakın sert bir değer kaybı ile 29,1530\$ seviyesinden günü tamamladı. Teknik göstergeler gümüşte bugün itibariyle 28,80\$ seviyesinden geçen 50 GHO'nun önemli bir destek konumunda yer aldığına ve fiyatların bu seviye üzerinde tutunabileceğine işaret ediyor. Gümüşün 50 GHO üzerinde tutunması durumunda 29\$ civarındaki mevcut seviyelerin kısa vadede alım fırsatı sunması beklenebilir. Bu durumda yukarıda 29,75\$, 30\$ ve 30,50\$ dirençleri izlenecek. 50 GHO altında ise 28,55\$, 28,30\$ ve 28\$ destekleri yer alıyor.



Pay Alım Satım ve Son İki Haftalık Yeni İş İlişkileri

Alıcı	Satıcı	Şirket	Türü	# Lot	İşlem Fiyatı (TL)	İşlem sonrası sermaye içindeki payı
ALNUS		DERHL	Piyasa	2.200.000	7,88	6.09%
VERUS		VERTU	Piyasa	58.803	45,10	61.47%
PA1		GLRYH	Piyasa	12.000.000	11,10	11.17%
TKFEN		TKFEN	Geri Alım	25.000	50,28	0.24%
AVPGY		AVPGY	Geri Alım	100.000	40,45	0.13%
ORGE		ORGE	Geri Alım	80.000	64,98	0.50%
ALARK		ALARK	Geri Alım	42.500	117,48	1.31%
PRKME		PRKME	Geri Alım	25.000	23,13	0.71%
GEDİK		GEDİK	Geri Alım	40.000	14,27	1.74%

YENİ İŞ İLİŞKİLERİ (Son İki Hafta)

Tarih	Şirket	İş Tanımı	Toplam Sözleşme Tutarı (mn TL)	2023 Ciro (mn TL)	2023 Ciro (%)	Son 12 Ay Ciro (mn TL)	Son 12 ay Ciro (%)	Açıklama Tarihinden Bugüne Getiri (%)
07/06/2024	TUCLK	Araç tavan sistemleri fabrikası parça satışı	696,4	1.430,3	48,7%	1.430,3	48,7%	0,0%
	CWENE	GES santrali kurulumu	121,4	11.503,3	1,1%	11.503,3	1,1%	0,0%
	PLTUR	Personel taşıma projesi	28,5	2.550,2	1,1%	2.550,2	1,1%	0,0%
	PLTUR	645 sürücü personal ile 1942 araç kiralama hizmet alımı	626,5	2.550,2	24,6%	2.550,2	24,6%	0,0%
	ONRYT	Ses haberleşme ve kayıt sistemleri tedariki	13,9	589,3	2,4%	697,6	2,0%	0,0%
06/06/2024	ONCSM	Kemoterapi hizmet satışı	7,7	240,5	3,2%	240,5	3,2%	-3,7%
	KONTR	132kV Mobil Şalt sahası projesi	886,6	3.965,8	22,4%	4.616,3	19,2%	-6,1%
	ORGE	Metro projesi elektrik altyapısı	515,3	1.975,9	26,1%	1.975,9	26,1%	1,3%
05/06/2024	MEKAG	Ekipman siparişi	36,0	1.516,1	2,4%	1.516,1	2,4%	-7,1%
	KBORU	Altyapı boru satışı	119,5	2.046,9	5,8%	2.990,7	4,0%	-2,5%
04/06/2024	CWENE	Panel satışı	49,3	11.503,3	0,4%	11.503,3	0,4%	-4,1%
03/06/2024	SDTTR	Savunma sanayii sistemleri	22,6	1.140,3	2,0%	1.140,3	2,0%	-1,3%
	SMRTG	Güneş paneli satışı	47,1	8.093,3	0,6%	8.093,3	0,6%	-1,6%
	KCAER	Çelik profil siparişi	1.229,7	15.091,5	8,1%	15.091,5	8,1%	-2,7%
01/06/2024	KONTR	Enerji depolama sistem	4.030,4	3.965,8	101,6%	4.616,3	87,3%	-7,4%
31/05/2024	GESAN	Antalya havalimanı geliştirme projesi	172,0	10.450,7	1,6%	13.525,4	1,3%	-5,2%
	CUSAN	Alüminyum cephe paneli üretimi ve ihracatı	161,4	1.793,7	9,0%	1.793,7	9,0%	-4,6%
29/05/2024	HRKET	Mekanik montaj hizmetleri	226,2	1.593,6	14,2%	1.593,6	14,2%	-19,7%
	ASELS	MİLGEM 9-12 gemileri savaş sistemleri	14.680,0	73.592,8	19,9%	85.416,4	17,2%	5,4%
28/05/2024	ALTNY	Zırhlı kara araçları yardımcı alt sistemleri	159,6	1.184,8	13,5%	1.184,8	13,5%	10,2%
	ALVES	Slovenya merkezli bayilik	121,9	3.035,7	4,0%	3.035,7	4,0%	-10,0%
	CVKMD	Maden Cevheri Satışı	114,9	1.778,8	6,5%	1.778,8	6,5%	-12,8%
27/05/2024	MAGEN	Margun Romania Climatch SRL proje geliştirme sözleşmesi	442,4	758,6	58,3%	758,6	58,3%	7,9%
24/05/2024	EKOS	Primer gaz yalıtımlı ekipman satışı	47,8	1.187,5	4,0%	1.187,5	4,0%	-10,3%
	GESAN	GES santrali kurulumu	234,9	10.450,7	2,2%	13.525,4	1,7%	-9,0%

BİST-100 endeksine dahil hisse senetleri için tahmini işlem aralıkları

	Son Fiyat	Destek 3	Destek 2	Destek 1	Pivot	Direnç 1	Direnç 2	Direnç 3
AEFES	205.10	193.73	199.37	202.23	207.87	210.73	216.37	219.23
AGROT	15.92	14.68	15.30	15.61	16.23	16.54	17.16	17.47
AHGAZ	13.49	12.94	13.20	13.34	13.60	13.74	14.00	14.14
AKBNK	59.30	56.18	57.67	58.48	59.97	60.78	62.27	63.08
AKCNS	129.70	121.80	125.30	127.50	131.00	133.20	136.70	138.90
AKFGY	2.33	2.20	2.25	2.29	2.34	2.38	2.43	2.47
AKFYE	26.38	24.94	25.58	25.98	26.62	27.02	27.66	28.06
AKSA	121.50	113.73	116.57	119.03	121.87	124.33	127.17	129.63
AKSEN	46.42	44.07	44.69	45.55	46.17	47.03	47.65	48.51
ALARK	116.20	110.77	113.13	114.67	117.03	118.57	120.93	122.47
ALBRK	5.42	4.97	5.11	5.26	5.40	5.55	5.69	5.84
ALFAS	72.70	66.00	69.30	71.00	74.30	76.00	79.30	81.00
ANSGR	112.50	100.03	104.77	108.63	113.37	117.23	121.97	125.83
ARCLK	166.90	154.83	160.57	163.73	169.47	172.63	178.37	181.53
ASELS	60.65	58.42	59.28	59.97	60.83	61.52	62.38	63.07
ASTOR	96.75	92.92	94.78	95.77	97.63	98.62	100.48	101.47
BERA	17.07	15.78	16.40	16.73	17.35	17.68	18.30	18.63
BFREN	867.00	829.83	841.67	854.33	866.17	878.83	890.67	903.33
BIENY	35.28	34.51	34.89	35.09	35.47	35.67	36.05	36.25
BIMAS	493.50	475.42	483.83	488.67	497.08	501.92	510.33	515.17
BIOEN	19.35	18.08	18.52	18.93	19.37	19.78	20.22	20.63
BOBET	27.90	26.40	27.14	27.52	28.26	28.64	29.38	29.76
BRSAN	477.00	455.33	465.67	471.33	481.67	487.33	497.67	503.33
BRYAT	2404.00	2,221.67	2,293.33	2,348.67	2,420.33	2,475.67	2,547.33	2,602.67
BTCIM	138.00	126.77	130.13	134.07	137.43	141.37	144.73	148.67
CANTE	16.13	15.46	15.76	15.95	16.25	16.44	16.74	16.93
COLLA	798.50	775.17	783.83	791.17	799.83	807.17	815.83	823.17
CIMSA	30.96	29.68	30.04	30.50	30.86	31.32	31.68	32.14
CWENE	215.90	204.27	210.03	212.97	218.73	221.67	227.43	230.37
DOAS	268.50	257.83	260.67	264.58	267.42	271.33	274.17	278.08
DOHOL	14.78	13.91	14.21	14.49	14.79	15.07	15.37	15.65
ECILC	52.00	49.73	50.47	51.23	51.97	52.73	53.47	54.23
ECZYT	231.90	224.27	227.83	229.87	233.43	235.47	239.03	241.07
EGEEN	12207.50	11,776.67	11,975.83	12,091.67	12,290.83	12,406.67	12,605.83	12,721.67
EKGYO	8.65	8.22	8.41	8.53	8.72	8.84	9.03	9.15
ENERY	169.30	165.70	167.30	168.30	169.90	170.90	172.50	173.50
ENJSA	58.25	55.00	55.75	57.00	57.75	59.00	59.75	61.00
ENKAI	40.82	39.19	39.91	40.37	41.09	41.55	42.27	42.73
EREGL	47.94	46.17	46.91	47.43	48.17	48.69	49.43	49.95
EUPWR	112.30	106.93	108.97	110.63	112.67	114.33	116.37	118.03
EUREN	14.18	13.44	13.71	13.94	14.21	14.44	14.71	14.94
FROTO	1025.00	987.67	1,000.33	1,012.67	1,025.33	1,037.67	1,050.33	1,062.67
GARAN	99.95	93.22	96.18	98.07	101.03	102.92	105.88	107.77
GESAN	57.00	53.72	54.93	55.97	57.18	58.22	59.43	60.47
GUBRF	147.40	137.10	141.40	144.40	148.70	151.70	156.00	159.00
GWIND	28.90	28.02	28.34	28.62	28.94	29.22	29.54	29.82
HALKB	18.03	16.88	17.38	17.71	18.21	18.54	19.04	19.37
HEKTS	13.65	12.91	13.23	13.44	13.76	13.97	14.29	14.50
IPEKE	36.40	34.85	35.63	36.01	36.79	37.17	37.95	38.33
ISCTR	15.51	14.41	14.88	15.20	15.67	15.99	16.46	16.78

BİST-100 endeksine dahil hisse senetleri için tahmini işlem aralıkları

	Son Fiyat	Destek 3	Destek 2	Destek 1	Pivot	Direnç 1	Direnç 2	Direnç 3
ISGYO	15.38	14.45	14.91	15.14	15.60	15.83	16.29	16.52
ISMEN	35.20	32.53	33.81	34.51	35.79	36.49	37.77	38.47
IZENR	22.94	22.00	22.46	22.70	23.16	23.40	23.86	24.10
KAYSE	27.52	26.63	26.97	27.25	27.59	27.87	28.21	28.49
KCAER	51.35	48.22	49.78	50.57	52.13	52.92	54.48	55.27
KCHOL	213.00	204.00	208.00	210.50	214.50	217.00	221.00	223.50
KLSEK	47.22	43.49	45.23	46.23	47.97	48.97	50.71	51.71
KONTR	188.00	167.50	177.00	182.50	192.00	197.50	207.00	212.50
KONYA	8430.00	7,935.00	8,130.00	8,280.00	8,475.00	8,625.00	8,820.00	8,970.00
KOZAA	48.68	46.49	47.35	48.01	48.87	49.53	50.39	51.05
KOZAL	20.58	19.27	19.73	20.15	20.61	21.03	21.49	21.91
KRDMD	29.12	27.18	28.12	28.62	29.56	30.06	31.00	31.50
MAVI	97.80	93.48	94.87	96.33	97.72	99.18	100.57	102.03
MGROS	492.50	458.67	474.83	483.67	499.83	508.67	524.83	533.67
MIATK	59.35	46.73	50.52	54.93	58.72	63.13	66.92	71.33
ODAS	7.97	7.54	7.76	7.86	8.08	8.18	8.40	8.50
OTKAR	601.00	582.00	587.00	594.00	599.00	606.00	611.00	618.00
OYAKC	59.20	56.23	57.47	58.33	59.57	60.43	61.67	62.53
PETKM	21.64	20.68	21.08	21.36	21.76	22.04	22.44	22.72
PGSUS	205.70	199.57	201.23	203.47	205.13	207.37	209.03	211.27
QUAGR	3.41	3.26	3.32	3.37	3.43	3.48	3.54	3.59
REEDR	36.74	30.96	33.74	35.24	38.02	39.52	42.30	43.80
SAHOL	92.95	87.50	89.65	91.30	93.45	95.10	97.25	98.90
SASA	46.20	44.12	44.84	45.52	46.24	46.92	47.64	48.32
SAYAS	64.50	59.13	61.57	63.03	65.47	66.93	69.37	70.83
SDTTR	284.00	252.75	267.00	275.50	289.75	298.25	312.50	321.00
SISE	48.20	47.21	47.63	47.91	48.33	48.61	49.03	49.31
SKBNK	4.70	4.43	4.56	4.63	4.76	4.83	4.96	5.03
SMRTG	50.50	47.80	49.00	49.75	50.95	51.70	52.90	53.65
SOKM	59.10	57.47	58.23	58.67	59.43	59.87	60.63	61.07
TABGD	181.00	174.17	177.13	179.07	182.03	183.97	186.93	188.87
TAVHL	247.00	231.00	235.90	241.45	246.35	251.90	256.80	262.35
TCELL	97.60	93.23	95.27	96.43	98.47	99.63	101.67	102.83
THYAO	302.50	293.33	297.17	299.83	303.67	306.33	310.17	312.83
TKFEN	50.20	46.40	48.20	49.20	51.00	52.00	53.80	54.80
TOASO	294.25	282.33	287.42	290.83	295.92	299.33	304.42	307.83
TSKB	10.99	10.31	10.60	10.79	11.08	11.27	11.56	11.75
TTKOM	46.00	41.05	43.51	44.75	47.21	48.45	50.91	52.15
TTRAK	933.00	906.17	917.33	925.17	936.33	944.17	955.33	963.17
TUKAS	7.55	7.18	7.36	7.46	7.64	7.74	7.92	8.02
TUPRS	163.90	158.43	160.57	162.23	164.37	166.03	168.17	169.83
TURSG	80.15	75.10	76.55	78.35	79.80	81.60	83.05	84.85
ULKER	159.70	151.20	153.90	156.80	159.50	162.40	165.10	168.00
VAKBN	22.50	20.62	21.50	22.00	22.88	23.38	24.26	24.76
VESBE	21.86	20.92	21.34	21.60	22.02	22.28	22.70	22.96
VESTL	82.70	78.00	79.70	81.20	82.90	84.40	86.10	87.60
YEOTK	170.50	159.47	164.63	167.57	172.73	175.67	180.83	183.77
YKBNK	31.44	29.56	30.32	30.88	31.64	32.20	32.96	33.52
YYLGD	11.93	11.41	11.67	11.80	12.06	12.19	12.45	12.58
ZOREN	5.30	5.03	5.16	5.23	5.36	5.43	5.56	5.63

Dip Zirve Analizi (BİST-50 endeksine dahil hisse senetleri için)

Hisse Senedi	Son Fiyat (TL)	52 hafta		Yılbaşından beri		Dipten uzaklık		Zirveye yakınlık		Dipten uzaklık sıralaması		Zirveye yakınlık sıralaması	
		En düşük	En Yüksek	En düşük	En Yüksek	52 hafta	YBB	52 hafta	YBB	52 hafta	YBB	52 hafta	YBB
AKBNK	59.30	17.00	70.75	33.41	70.75	%249	%78	%19	%19	47.00	43.00	30.00	28.00
ALARK	116.20	66.30	144.22	88.97	144.22	%75	%31	%24	%24	25.00	25.00	26.00	24.00
ALFAS	72.70	45.29	170.00	72.15	123.50	%61	%1	%134	%70	18.00	5.00	3.00	4.00
ARCLK	166.90	103.02	196.10	124.60	196.10	%62	%34	%17	%17	19.00	28.00	33.00	30.00
ASELS	60.65	24.11	67.30	45.14	67.30	%152	%34	%11	%11	37.00	29.00	36.00	35.00
ASTOR	96.75	50.40	151.40	89.70	135.90	%92	%8	%56	%40	28.00	10.00	13.00	12.00
BIMAS	493.50	155.56	513.00	289.75	513.00	%217	%70	%4	%4	46.00	41.00	48.00	48.00
BRSAN	477.00	213.40	1044.70	475.50	784.00	%124	%0	%119	%64	34.00	3.00	5.00	6.00
CIMSA	30.96	15.00	49.53	27.26	38.79	%106	%14	%60	%25	32.00	15.00	12.00	21.00
CWENE	215.90	153.60	421.90	215.80	375.00	%41	%0	%95	%74	10.00	2.00	8.00	2.00
DOAS	268.50	120.28	371.78	213.76	371.78	%123	%26	%38	%38	33.00	19.00	21.00	15.00
DOHOL	14.78	8.59	16.14	11.10	16.14	%72	%33	%9	%9	24.00	27.00	42.00	41.00
EGEEN	12,207.50	4416.29	18307.76	9795.24	18307.76	%176	%25	%50	%50	41.00	18.00	16.00	10.00
EKGYO	8.65	6.28	12.03	6.88	12.03	%38	%26	%39	%39	9.00	20.00	20.00	13.00
ENJSA	58.25	28.56	71.75	42.85	71.75	%104	%36	%23	%23	31.00	30.00	27.00	25.00
ENKAI	40.82	24.69	42.46	31.37	42.46	%65	%30	%4	%4	21.00	24.00	47.00	47.00
EREGL	47.94	33.51	50.80	37.76	50.80	%43	%27	%6	%6	12.00	21.00	45.00	45.00
EUPWR	112.30	78.30	258.00	111.00	208.50	%43	%1	%130	%86	13.00	7.00	4.00	1.00
FROTO	1,025.00	604.56	1249.00	707.45	1249.00	%70	%45	%22	%22	23.00	33.00	28.00	26.00
GARAN	99.95	27.28	110.90	52.60	110.90	%266	%90	%11	%11	48.00	48.00	37.00	36.00
GESAN	57.00	50.00	116.50	56.15	91.35	%14	%2	%104	%60	4.00	8.00	6.00	7.00
GUBRF	147.40	134.80	405.00	134.80	221.50	%9	%9	%175	%50	2.00	13.00	1.00	9.00
HALKB	18.03	11.34	20.24	11.53	20.24	%59	%56	%12	%12	17.00	37.00	35.00	33.00
HEKTS	13.65	13.55	34.52	13.55	23.44	%1	%1	%153	%72	1.00	4.00	2.00	3.00
ISCTR	15.51	4.99	16.66	8.65	16.66	%211	%79	%7	%7	45.00	44.00	44.00	44.00
KCHOL	213.00	90.47	270.75	133.37	270.75	%135	%60	%27	%27	36.00	38.00	23.00	18.00
KONTR	188.00	132.39	351.00	186.50	314.50	%42	%1	%87	%67	11.00	6.00	9.00	5.00
KOZAA	48.68	37.98	75.65	41.20	56.95	%28	%18	%55	%17	7.00	16.00	14.00	31.00
KOZAL	20.58	18.52	33.92	19.06	25.88	%11	%8	%65	%26	3.00	11.00	11.00	19.00
KRDMD	29.12	18.95	33.00	21.02	31.64	%54	%39	%13	%9	15.00	32.00	34.00	43.00
MGROS	492.50	182.55	516.00	324.85	516.00	%170	%52	%5	%5	40.00	35.00	46.00	46.00
MIATK	59.35	8.12	84.40	32.08	84.40	%631	%85	%42	%42	50.00	45.00	19.00	11.00
ODAS	7.97	6.24	14.47	7.97	11.06	%28	%0	%82	%39	6.00	1.00	10.00	14.00
OYAKC	59.20	36.24	88.90	54.25	73.90	%63	%9	%50	%25	20.00	12.00	15.00	22.00
PETKM	21.64	13.08	26.00	18.15	26.00	%65	%19	%20	%20	22.00	17.00	29.00	27.00
PGSUS	205.70	110.09	225.00	132.58	225.00	%87	%55	%9	%9	27.00	36.00	41.00	40.00
SAHOL	92.95	39.65	110.40	56.83	110.40	%134	%64	%19	%19	35.00	39.00	31.00	29.00
SASA	46.20	33.76	67.90	33.76	51.80	%37	%37	%47	%12	8.00	31.00	17.00	34.00
SISE	48.20	38.73	56.67	43.74	55.64	%24	%10	%18	%15	5.00	14.00	32.00	32.00
SMRTG	50.50	34.52	99.20	48.94	76.70	%46	%3	%96	%52	14.00	9.00	7.00	8.00
TAVHL	247.00	82.55	256.50	107.00	256.50	%199	%131	%4	%4	43.00	50.00	49.00	49.00
TECELL	97.60	32.48	107.10	57.25	107.10	%201	%70	%10	%10	44.00	42.00	40.00	39.00
THYAO	302.50	168.10	332.00	229.70	332.00	%80	%32	%10	%10	26.00	26.00	39.00	38.00
TOASO	294.25	188.79	326.00	196.21	326.00	%56	%50	%11	%11	16.00	34.00	38.00	37.00
TTKOM	46.00	17.48	50.10	24.48	50.10	%163	%88	%9	%9	39.00	47.00	43.00	42.00
TUPRS	163.90	64.10	204.10	129.01	204.10	%156	%27	%25	%25	38.00	22.00	25.00	23.00
ULKER	159.70	31.70	162.20	77.35	162.20	%404	%106	%2	%2	49.00	49.00	50.00	50.00
VESTL	82.70	42.54	107.30	44.56	107.30	%94	%86	%30	%30	29.00	46.00	22.00	17.00
YKBNK	31.44	11.11	39.46	18.47	39.46	%183	%70	%26	%26	42.00	40.00	24.00	20.00
ZOREN	5.30	2.71	7.57	4.16	6.94	%96	%27	%43	%31	30.00	23.00	18.00	16.00

YBB: Yılbaşından bugüne

Yatırım Merkezlerimiz

Genel Müdürlük

Nispetiye Cad. B-3 Blok Kat: 9 Akmerkez Etiler - İSTANBUL

0 212 355 46 46

Adana	Cemal Paşa Mah. Gazipaşa Bul. Cemal Uğurlu Apt. Kat: 1 D: 4	(0 322) 457 77 55
Akatlar İrtibat Bürosu	Akat Mahallesi Meydan Caddesi B Blok No: 16 D: 8 (Eski No D: 10) Beşiktaş	(0 212) 355 46 46
Ankara	Remzi Oğuz Arık Mah. Tunalı Hilmi Cad. Yaprak Apt. No: 94 Kat: 2 D: 9 Kavaklıdere Çankaya	(0 312) 435 18 36
Ankara - Çukurambar İrtibat Bürosu	Kızılırmak Mah.Ufuk Üniversitesi Cad. Next Level Loft Ofis No: 4/65 Kat: 24 Söğütözü Çankaya	(0 312) 909 87 70
Antalya	Şirinyalı Mah. İsmet Gökşen Cad. Özden Apt. No:82/6 Muratpaşa	(0 242) 248 45 20
Bakırköy	İstanbul Cad. Bakırköy İş Merkezi No: 6 Kat: 4 D: 14 Bakırköy	(0 212) 570 52 59
Bodrum İrtibat Bürosu	Konacık Mahallesi, Atatürk Bulvarı, Arbor-Abdullah Ünal Çabuk İş Merkezi No: 285/1-A6 Bodrum	(0 212) 355 46 46
Bursa	Konak Mah. Banş (120) Sokak , Ofis Artı Binası, Dış kapı No:3 Daire:33 Nilüfer-BURSA	(0 224) 225 64 10
Çankaya İrtibat Bürosu	Çankaya Mahallesi Cinnah Caddesi Cinnah Apartmanı No: 55 D: 7-8 Çankaya / ANKARA	(0 212) 355 46 46
Denizli	Urban İş Merkezi 2. Ticari Yol Daire 26 Kat: 6 Bayramyeri	(0 258) 265 87 85
Erenköy	Bağdat Cad. Çubukçu Apt. No: 333 Kat: 2 D: 4 Kadıköy	(0 216) 348 82 82
Gaziantep	İncilipinar Mah. Gazimuhtarpaşa Bul. Kepkepzade Park İş Merkezi B Blok No: 18 Kat: 1 D: 5	(0 342) 232 35 35
Girne	Ziya Rızıkı Cad. Şehit Necati Gürkaya Sok. Kat: 1 D: 1 Gime - KKTC	(0 392) 815 14 55-0533 889 15 51
İzmir	Kültür Mahallesi, Cumhuriyet Bulvarı No:137 Cumhuriyet Apt. K:5 D:12 Konak – İzmir	(0 232) 445 01 61
İzmir Karşıyaka Şube	Yalı Mahallesi Ahmet Kemal Baysak Bulvarı No:42 D:11	(0 232) 241 19 24
İzmir İrtibat Bürosu	Şehit Nevres Bulvarı Eczacıbaşı Apartmanı No: 7 Kat: 2 Daire: 5 Pasaport Alsancak - Konak	(0 232) 241 24 50
İzmit	Hürriyet Cad. Kaya İşhanı No: 39/5 İzmit	(0 262) 323 11 33
İzmit İrtibat Bürosu	Ömerağa Mah. Alemdar Cad. İ. Kolaylı Apt. No: 8 Kat: 2 İzmit	(0 262) 260 01 01
Karadeniz Ereğli	Bağlık Mahallesi Karanfil Sokak No:16/A Karadeniz Ereğli – Zonguldak	(0 372) 316 40 50
Kartal	Üsküdar Cad. Cevat Kayacan Apt. No: 26 Kat: 4 D: 8 Kartal	(0 216) 306 22 71-306 22 06
Kayseri	Hunat Mah. Nuh Mehmet Baldöktü Sok. Gürcüoğlu Plaza No: 5 K: 3 D: 11 Melikgazi	(0 352) 221 08 68-222 82 51
Marmaris İrtibat Bürosu	Kemeraltı Mah. Orgeneral Mustafa Muğlalı Cad. Güven Apt. No: 22 D: 2 Marmaris	(0 252) 321 08 00
Merkez Şube	Akat Mahallesi Meydan Caddesi B Blok No: 16 D: 7 (Eski No D: 9) Beşiktaş	(0 212) 355 46 46
Mersin	İnönü Mah. 1401 Sok. No:32 Pozcu Evo Kat:2 No:10-11 Yenişehir Mersin	(0 324) 238 11 89
Trabzon İrtibat Bürosu	Kemerakaya Mahallesi Halkevi Cad. Mandıralı İş Merkezi No: 4 Daire: 4 Ortahisar	(0 462) 432 24 50

Uyarı Notu

Bu raporda yer alan yatırım bilgi, yorum ve tavsiyeleri, yorum ve tavsiyede bulunanların kişisel görüşlerine dayanmakta olup finansal bilgi ve genel yatırım tavsiyesi kapsamında hazırlanmıştır ve hiçbir şekilde yatırım danışmanlığı kapsamında değildir. Yatırım danışmanlığı hizmeti; yetkili kuruluşlar tarafından kişilerin risk ve getiri tercihleri dikkate alınarak kişiye özel sunulmaktadır. Burada yer alan yorum ve tavsiyeler ise genel niteliktedir. Bu tavsiyeler, mali durumunuz ile risk ve getiri tercihlerinize uygun olmayabilir. Bu nedenle, sadece burada yer alan bilgilere dayanarak yatırım kararı verilmesi beklentilerinize uygun sonuçlar doğurmayabilir.

Yatırım Danışmanlığı hizmeti talep edilmesi halinde; yatırımcının Tacirler Yatırım Menkul Değerler A.Ş. ile Yatırım Danışmanlığı sözleşmesi imzalamış olması, Yerindelik Testi'ni tamamlamış ve risk grubunun belirlemiş olması zorunludur.

Bu raporda yer alan her türlü bilgi, yorum ve tavsiye uygunluk testi ile tespit edilecek risk grubunuz ve getiri beklentiniz ile uyumlu olmayabilir. Dolayısıyla, uygunluk testi neticesinde risk grubunuz tespit edilmeden sadece burada yer alan bilgilere dayanılarak yatırım kararı verilmesi amaç, bilgi ve tecrübenize uygun sonuçlar doğurmayabilir.

Bu rapor herhangi bir sürede belirli bir getirinin sağlanacağına dair bir taahhüt içermemekte olup, zaman içerisinde piyasa koşullarında meydana gelen değişiklikler nedeniyle yorum ve tavsiyelerde değişiklikler söz konusu olabilir. Bu raporda bahsedilen yatırım araçlarının fiyatları ve değerleri yatırımcıların menfaatlerine aykırı olarak hareket edebilir ve netice itibarıyla yatırımcılar anaparalarını kaybetme riski ile karşı karşıya kalabilirler. Bu raporda yer alan geçmiş performans verileri gelecekte elde edilecek sonuçların bir garantisi olarak kabul edilemez.

Bu raporda yer alan tüm bilgiler ve görüşler yatırımcıları bilgilendirmek amacıyla, Tacirler Yatırım Menkul Değerler A.Ş. tarafından güncel ve güvenilir kaynaklardan temin edilmiş olmakla beraber, Tacirler Yatırım Menkul Değerler A.Ş. söz konusu bilgilerin doğru ve tam olduğunu taahhüt etmemektedir. Raporlardaki yorumlardan, bilgilerin tam veya doğru olmaması ve/veya güncellenme nedeniyle doğabilecek maddi ve manevi zararlardan Tacirler Yatırım Menkul Değerler A.Ş. ve çalışanları sorumlu tutulamaz.

Bu rapor, sadece gönderildiği kişilerin kullanımı içindir. Bu raporun tümü veya bir kısmı Tacirler Yatırım Menkul Değerler A.Ş.'nin yazılı izni olmadan çoğaltılamaz, yayınlanamaz veya üçüncü kişilere gösterilemez, ticari amaçla kullanılamaz. Aksi halde, Tacirler Yatırım Menkul Değerler A.Ş. uğramış olduğu bütün zarar ve ziyanı talep etme hakkını saklı tutar.