

Güne Başlarken

Günaydın. Küresel risk iştahı zayıf kalmaya ve ABD verilerini beklemeye devam ediyor. Borsa İstanbul'da dün para çıkışı, yabancı satışı ve momentum kaybı gördük. Bununla beraber BIST 100 endeksinde 10.000 civarındaki yatay ve sıkışık seyir devam ediyor. Endeksin günü 9.830 seviyesi üzerinde kapatması halinde BIST 100 endeksinde üst üste iki hafta hafif de olsa pozitif kapanış görmüş olacağız. Buna rağmen teknik görünümde belirgin bir iyileşme için 10.200 direncinin aşılması gerekiyor. Günün ajandasında iki önemli başlık var. Bunlardan ilki bugün Amerika'da açıklanacak olan istihdam verileri, ikincisi piyasalar kapandıktan sonra gece saatlerinde beklenen Fitch'in Türkiye kredi notuna dair değerlendirmesi. İstihdam verileri zayıf kalabilir, Fitch'in ise Türkiye'nin kredi notunu 'B+'dan 'BB-'ye bir kademe yükseltmesi ve kredi notu görünümünü 'pozitif' olarak sürdürmesi bekleniyor. Bu beklentinin önemli oranda fiyatların içinde olduğunu, yine de moral etkisinin pozitif olacağını söyleyebiliriz. 1 Kasım'da da S&P'nin Türkiye değerlendirmesi takip edilecek. Türkiye 5 yıl vadeli CDS primleri düne göre hafif gevşeme ile güne 273 baz puandan başlıyor.

Ekonomik Takvim

- 12.00 | **AB** | İstihdam Değişimi (2. Çeyrek) | Bek: 0,2%
- 15.30 | **ABD** | İşsizlik Oranı (Ağustos) | Bek: 4,2%
- 15.30 | **ABD** | Tarım Dışı İstihdam (Ağustos) | Bek: 164K
- 17.30 | **TR** | Hazine Nakit Verileri (Ağustos) |

PİYASALAR

Yurtiçi	Kapanış	1 gün (%)	1 hafta (%)
BIST 100	9.936,76	-0,48	1,05
BIST 30	10.922,24	-0,83	0,73
BIST 50	8.806,04	-0,63	0,91
BIST Tüm	11.396,13	-0,21	1,32
BIST Banka	14.154,11	-0,94	3,19
BIST Ulaştırma	34.434,19	-1,31	-0,45
BIST Sınai	13.336,91	0,35	0,21

Yurtdışı Endeksler

Son	1 gün (%)	1 hafta (%)	
Nasdaq	17.127,66	0,3%	-3,3%
Dax	18.576,50	-0,1%	-1,8%
Cac 40	7.431,96	-0,9%	-2,6%
FTSE 100	8.241,71	-0,7%	-1,7%
Nikkei 225	36.473,00	-0,5%	-6,5%

Hazine Tahvilleri

Son	Günlük D. (%)	YBB D. (%)	
TR 10 Yıllık Tahvil	23,97	-1,03	2,58
GER 10 Yıllık Tahvil	2,21	-0,76	10,05
ABD 10 Yıllık Tahvil	3,72	-0,35	-4,15
ITA 10 Yıllık Tahvil	3,56	-0,56	-4,96
FR 10 Yıllık Tahvil	2,93	-0,24	15,29
UK 10 Yıllık Tahvil	4,06	-0,56	14,83

Döviz

Son	Günlük D. (%)	YBB D. (%)	
USDTRY	33,99	0,09	15,32
EURTRY	37,82	-0,05	15,51
GBPTRY	44,77	-0,26	19,04
BRENT (\$)	72,50	-0,28	-5,67
XAUUSD (\$)	2520,70	0,15	22,19
XAGUSD (\$)	28,76	-0,22	20,87
COPPER (\$)	4,09	-0,41	5,70
XPTUSD (\$)	931,45	0,42	

GÜNLÜK TEKNİK ANALİZ BAZLI HİSSE ÖNERİLERİ

Hisse	ALIM Aralığı	SATIM Aralığı (TP)	Zarar KES (SL)
PETKM	23.24 - 23.46	23.92 - 24.36	23.00
TAVHL	261.00 - 263.30	268.60 - 273.30	258.00
OYAKC	67.20 - 67.80	69.15 - 70.40	66.45
TURSG	13.27 - 13.39	13.66 - 13.90	13.12

HAFTALIK TEKNİK ANALİZ BAZLI HİSSE ÖNERİLERİ

Hisse	ALIM Aralığı	SATIM Aralığı (TP)	Zarar KES (SL)
TUPRS	168.00 - 170.10	176.60 - 182.20	164.70
FROTO	960.60 - 972.70	1009.60 - 1041.70	941.50
TAVHL	249.00 - 252.20	261.70 - 270.00	244.00
CCOLA	60.70 - 61.45	63.75 - 65.80	59.50

Şirket ve Sektör Haberleri

- KLKIM (NÖTR):** Kalekim, 2Ç24 finansal sonuçlarını 175 milyon TL net kar ile açıkladı. Açıklanan net kar, bir önceki çeyreğe göre %55 arttı, bir önceki yılın aynı dönemine göre ise %23 daraldı. Net parasal kaybın etkisinin azalması, net karı destekledi. Şirketin satış gelirleri, bir önceki çeyreğe göre %2 azalırken, bir önceki yılın aynı dönemine göre ise %3 arttı.
- AKSEN:** Şirket, 2Ç24 dönemi finansallarını 1 milyar TL net kar ile açıklamıştır. Açıklanan net kar, bir önceki çeyreğe göre %97 oranında artarken, bir önceki yılın aynı dönemine göre %44 oranında azaldı.
- GRSEL:** Şirket, 2Ç24 dönemi finansallarını 278,8 milyon TL net kar ile açıklamıştır. Açıklanan net kar, bir önceki çeyreğe göre %58 oranında artarken, bir önceki yılın aynı dönemine göre %5 oranında arttı.
- POLHO:** Şirket, 2Ç24 dönemi finansallarını 156,6 milyon TL net zarar ile açıklamıştır.
- GWIND:** Şirket, 2Ç24 dönemi finansallarını 190,3 milyon TL net kar ile açıklamıştır. Açıklanan net kar, bir önceki çeyreğe göre %84 oranında artarken, bir önceki yılın aynı dönemine göre %21 oranında azaldı.
- PETKM:** Petkim, %12 oranında dolaylı ortağı olduğu STAR Rafineri A.Ş.'ye ait rafineride periyodik planlı bakım çalışmasının bugün itibarıyla başladığını açıkladı. Bu bakım kapsamında, STAR Rafineri'de tüm üniteler duruşa geçmiş olup, STAR Rafineri genelindeki bakım çalışması yaklaşık olarak 2 ay sürecek. Çalışmaların tamamlanmasıyla birlikte rafinerinin üretim kapasitesinde %2,5'lik bir artışın sağlanması bekleniyor. Bu dönemde ham madde temini stoklardan ve diğer tedarikçilerden karşılanacak, üretim faaliyetleri kesintisiz devam edecek.
- ALKIM:** Alkim Kağıt, montaj aşaması devam eden yatırımların tamamlanması için gerekli sistem, makine ve teçhizatın plan dahilinde olmayan aksamalar nedeniyle yatırımın tamamlanma süresinin uzadığını, 2025 yılın ilk yarısında tamamlanmasını beklediğini açıkladı.
- DGNMO:** Doğanlar Mobilya, Ağustos ayında 6 yeni mağaza açılışını açıkladı, 31 Ağustos itibarıyla yurtiçinde 658 ve yurtdışında toplam 113 olmak üzere 771 satış noktasına ulaşıldı.
- PGSUS:** Pegasus, yurt dışında satılmak üzere 500 milyon USD tutarında borçlanma aracının ihracının tamamlandığını duyurdu.

Yükselenler	Kapanış	Günlük (%)	Haftalık (%)
Halk Bankası	17,45	6,53	11,79
Çan2 Termik	1,75	6,06	4,17
Katılımevim Tasarruf F	46,78	5,36	7,24
Peker G.M.Y.O.	5,32	3,70	4,52
T. Vakıflar Bankası	21,18	3,52	11,95

Düşenler	Kapanış	Günlük (%)	Haftalık (%)
Mavi Giyim	101,60	-5,58	-3,70
Yapı Ve Kredi Bankası	31,94	-2,98	2,37
Tekfen Holding	53,95	-2,71	1,03
Ülker	150,30	-2,66	1,55
Pegasus Hava Taşımacı	228,50	-2,48	0,53

BIST 100 Para Girişi	Para Girişi (mnTL)	P.D. Oranı (%)
ASELS	81,36	0,24%
GUBRF	76,89	0,13%
TTKOM	74,43	0,12%
FROTO	58,03	0,09%
KRDMD	43,00	0,08%

BIST 100 Para Çıkışı	Para Çıkışı (mnTL)	P.D. Oranı (%)
ISCTR	-340,51	0,25%
YKBNK	-301,91	0,17%
AKBNK	-231,59	0,14%
THYAO	-207,40	0,11%
TUPRS	-165,08	0,10%

Döviz	Son	Günlük D. (%)	YBB D. (%)
USDTRY	33,99	0,09	15,32
EURTRY	37,82	-0,05	15,51
GBPTRY	44,77	-0,26	19,04

Ekonomi ve Politika Haberleri

Fitch'in Türkiye'nin kredi notunu yükseltmesini bekliyoruz

Kredi Derecelendirme Kuruluşu Fitch'in değerlendirme takvimi içerisinde 6 Eylül'de Türkiye için gözden geçirme yapılabileceği belirtiliyor. Söz konusu takvim referans niteliğinde olup o tarihlerde gözden geçirme yapılmadığı zamanlar da oluyor. Değerlendirmenin yapılması gelmesi halinde raporun piyasa kapanışının ardından paylaşılması bekleniyor. Fitch'in bugün gelmesi beklenen Türkiye değerlendirmesinde kredi notunu 'B+'dan 'BB-'ye yükseltmesini ve kredi notu görünümü pozitif olarak korumasını bekliyoruz.

Saat 17:30'da ağustos ayına ilişkin Hazine nakit verileri açıklanacak

Hazine nakit dengesi temmuzda 136,5 milyar TL açık verirken, faiz dışı açık ise 47,6 milyar TL oldu. Ağustos nakit bütçe verileri, 16 Eylül Pazartesi günü açıklanacak olan ağustos ayı merkezi yönetim bütçe verileri için öncü niteliğinde. 2024 bütçe açığı tahminimiz 1,86 trilyon TL (GSYİH'nin %4,8'i) düzeyinde.

2025 – 2027 yıllarına ilişkin OVP açıklandı

Cumhurbaşkanı Yardımcısı Cevdet Yılmaz tarafından dün açıklanan 2025 – 2027 Orta Vadeli Program'da (OVP) beklentimize paralel olarak büyüme, bütçe açığı ve cari açık tahminlerinde aşağı yönlü revizyon görülürken, enflasyon tahminlerinde yukarı yönlü bir ayarlama yapıldığı takip edildi. Bu yıl için %3,5, 2025 için %4 olarak paylaşılan büyüme tahminleri üzerinde aşağı yönlü riskler olduğunu değerlendiriyoruz, zira dezenflasyon sürecinin henüz başında olmamız ve finansal koşullardaki sıklığının bir süre daha korunacak olması dolayısı ile ekonomi yönetiminin büyümeden daha fazla feragat etmek durumunda kalabileceği görüşündeyiz. Enflasyon tahminlerindeki revizyon beklentimiz paralelinde gerçekleşirken, 2025 yıl sonu tahmininin %15,2'den %17,5'e çekilmesini rasyonel olarak okumakla birlikte söz konusu düzeyin halen iyimser bir yeri işaret ettiği düşüncesindeyiz. Kurum olarak enflasyonun bu yıl sonunda %43 düzeyine inmesini, 2025 yıl sonunda ise %23 olmasını bekliyoruz. Bütçe ve cari açık tahminlerinde de beklentimize paralel revizyonlar geldiğini görüyoruz. Cari işlemler dengesi performansındaki olumlu seyrin devamını beklemekle birlikte, maliye politikasının ise 2025 yılında biraz daha sıkılaşılarak para politikasına olan desteğinin artmasını bekliyoruz.

2025 – 2027 OVP Tahminleri

	2024	2025	2026	2027
Büyüme (%)	3,5	4	4,5	5
<i>Bir önceki 2024 – 2026 OVP Tahminleri (%)</i>	4	4,5	5	-
Enflasyon (%)	41,5	17,5	9,7	7
<i>Bir önceki 2024 – 2026 OVP Tahminleri (%)</i>	33	15,2	8,5	-
İşsizlik (%)	9,3	9,6	9,2	8,8
<i>Bir önceki 2024 – 2026 OVP Tahminleri (%)</i>	10,3	9,9	9,3	-
Bütçe açığı / GSYİH (%)	-4,9	-3,1	-2,8	-2,5
<i>Bir önceki 2024 – 2026 OVP Tahminleri (%)</i>	-6,4	-3,4	-2,9	-
Cari açık / GSYİH (%)	-1,7	-2	-1,6	-1,3
<i>Bir önceki 2024 – 2026 OVP Tahminleri (%)</i>	-3,1	-2,6	-2,3	-

Kaynak: T.C. Cumhurbaşkanlığı Strateji ve Bütçe Başkanlığı, Tacirler Yatırım

23 – 29 Ağustos döneminde TCMB rezervleri geriledi

23 – 29 Ağustos döneminde hisse piyasasında 19,5 milyon dolarlık bir yabancı çıkışı, tahvil piyasasında ise repo işlemleri hariç 683 milyon dolarlık bir yabancı girişi görüldü. Aynı hafta içerisinde yerleşiklerin altın hariç parite etkisinden arındırılmış DTH'ları 1,46 milyar dolar gerilerken, altın dahil toplam DTH hesaplarında fiyat etkisinden arındırılmış olarak 1,15 milyar dolar düşüş gerçekleşti. 23 – 29 Ağustos haftasında TCMB net döviz rezervi 2,9 milyar dolar düşüşle 40,8 milyar dolar olurken, brüt döviz rezervi ise 1 milyar dolar gerileyerek 149,50 milyar dolara indi. Bu dönemde swap hariç net rezerv ise 2,9 milyar dolar düşüşle 18,50 milyar dolar olarak gerçekleşti. **Ayrıntılı rapor için [tıklayınız](#).**

Makroekonomik tahminlerimizde revizyona gittik

Tahminlerimizde yaptığımız revizyonları ve gelecek dönem beklentilerimizi içeren raporumuza [linkten](#) ulaşabilirsiniz.

Model Portföy

Şirket Adı	Hisse Kodu	Son Fiyat (TL)	12A Hedef Fiyat (TL)	Güncel Getiri (%)	Getiri Potansiyeli (%)	Ekleme Tarihi
Migros	MGROS	₺505,00	₺616,00	182%	22%	06-Haz-23
Türk Hava Yolları	THYAO	₺296,75	₺428,00	80%	44%	06-Haz-23
Tüpraş	TUPRS	₺162,40	₺208,10	147%	28%	06-Haz-23
Lider Faktoring	LIDFA	₺3,14	₺7,08	-10%	125%	20-Kas-23
Coca Cola	CCOLA	₺65,45	₺88,82	80%	36%	27-Kas-23
MLP Sağlık	MPARK	₺323,75	₺385,00	24%	19%	10-May-24
Mavi Giyim	MAVI	₺101,60	₺147,00	2%	45%	27-Ağu-24
Ford Otosan	FROTO	₺947,50	₺1.292,00	5%	36%	28-Ağu-24

Kuruluşundan Bugüne MP Getirisi (%)

165%

Kuruluşundan Bugüne BIST 100 Endeks Getirisi (%)

85%

Kuruluşundan Bugüne MP / BIST 100 Göreceli Getiri (%)**43%**

Son 1 yıl MP Getirisi (%)

33%

Son 1 yıl BIST 100 Endeks Getirisi (%)

22%

Son 1 yıl MP / BIST 100 Göreceli Getiri (%)**9%**

2024 Yılı MP Getirisi (%)

35%

2024 Yılı BIST 100 Endeks Getirisi (%)

33%

2024 Yılı MP / BIST 100 Göreceli Getiri (%)**2%**

*MP: Tacirler Model Portföy

Model Portföy Ağırlık

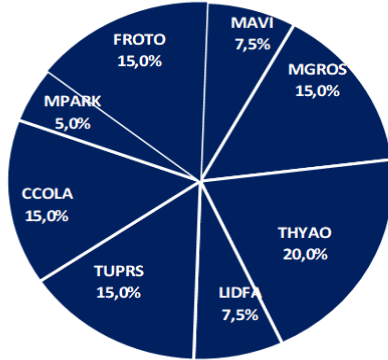

Model Portföy / BIST 100 Performans

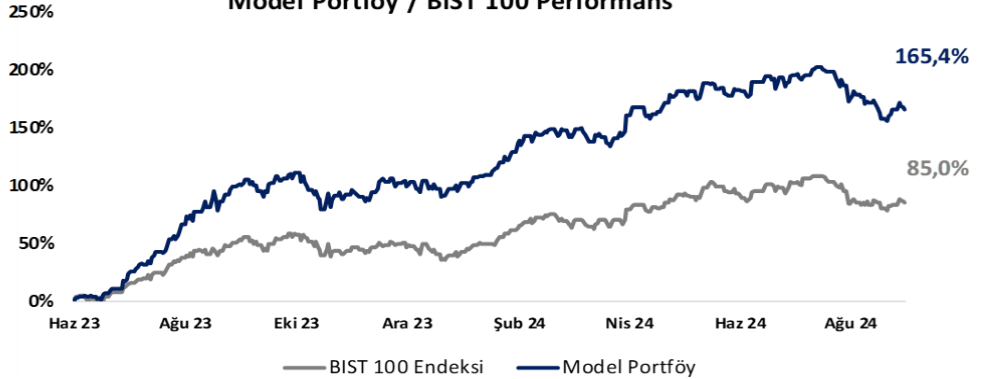

BIST 100 Teknik Analiz

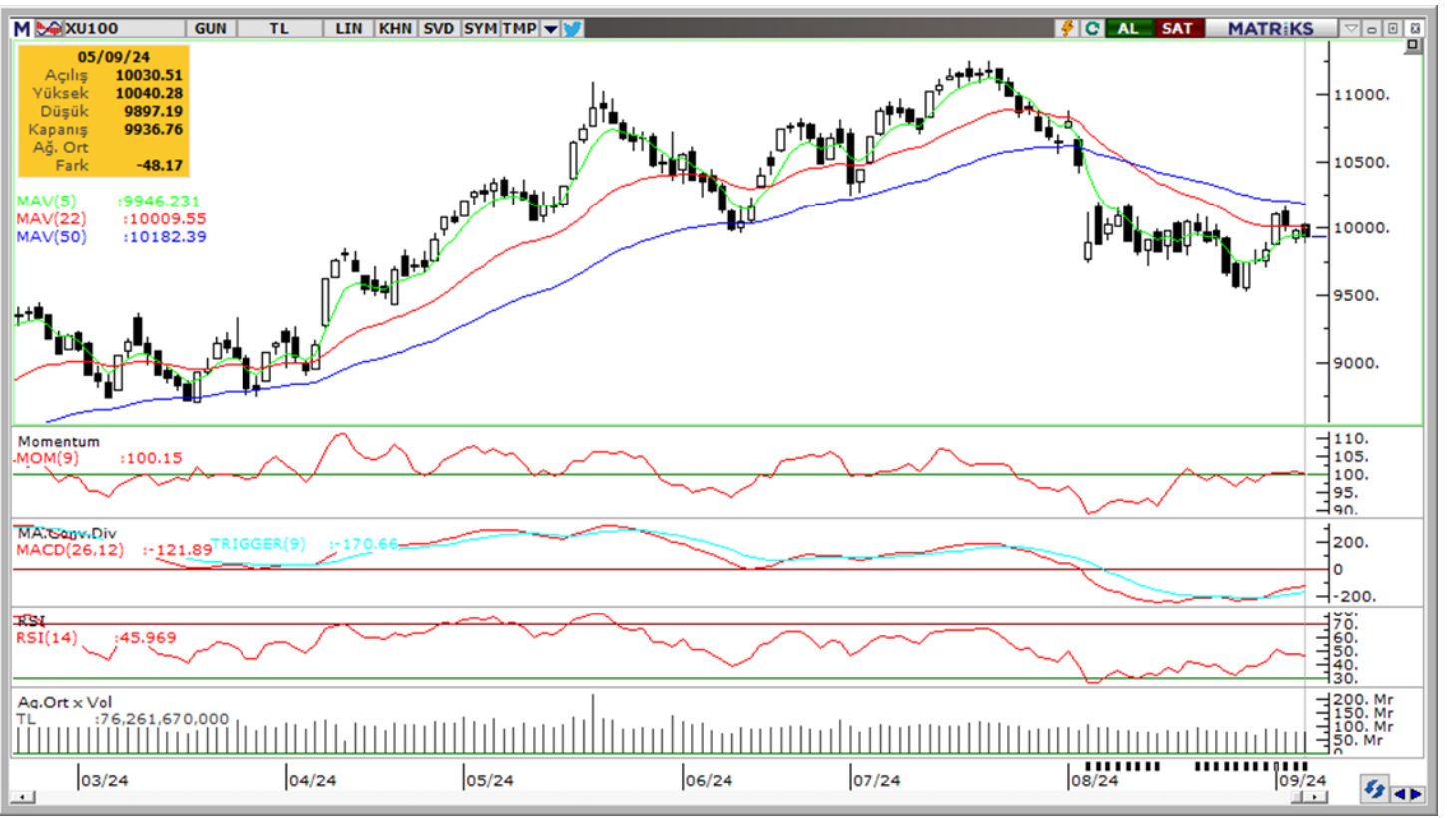

Vade	Üssel H.O.	H.O. Kesişim	Trend Yönü	Trendin Gücü	En son	5 gün önce	20 gün önce
Kısa	5 günlük	5-22	Aşağı	Zayıflayan düşüş	9,946	9,780	9,901
Orta	22 günlük	22-50	Aşağı	Kuvvetlenen düşüş	10,010	10,011	10,270
Uzun	50 günlük	50-200	Aşağı	Kuvvetlenen düşüş	10,182	10,212	10,384

BIST-100	Destek 3	Destek 2	Destek 1	Kapanış	Pivot	Direnç 1	Direnç 2	Direnç 3
	9,700	9,750	9,870	9,937	9,958	10,150	10,250	10,400

İndikatör Yorum

Momentum (trendin ivmesini gösterir): 100 eşik değerinde yatay. Nötr.

MACD (orta vadeli trend göstergesi): MACD (26,12) alım sinyali vermeye başladı. Hafif pozitif.

RSI (trendin gücünü gösterir): RSI dengeli. Nötr.

Hareketli Ortalamalar: BIST 100 endeksi için 5, 10, 22, 50 ve 100 günlük ortalamalar birbirine çok yaklaştı, endeks de bu bölgede sıkışıyor. İzlenmeli, Nötr.

VIOP 30 Teknik Analiz



Ekim ayı VIOP 30 endeks kontratı, geçtiğimiz işlem gününde 11.485 puan seviyesinden günlük kapanış gerçekleştirdi. Bugün yukarı yönlü hareketlerde ilk olarak 11.600 ve ardından 11.715 puan seviyelerini takip edeceğiz. Aşağı yönlü olası hareketlerde 11.370 puan seviyesi ilk destek noktamızı oluştururken, ana desteğimiz 11.250 puan seviyesi.

VIOP30	Destek 3	Destek 2	Destek 1	Kapanış	Direnç 1	Direnç 2	Direnç 3
	11.140	11.250	11.370	11.485	11.600	11.715	11.830

Günlük İşlemler

Alan	Net Adet	%	Maliyet	Toplam	Satan	Net Adet	%	Maliyet	Toplam	Kurum	T.Adet	%	Maliyet	Net
GARANTI BBVA	11,079	31	11525.369	19,959	IS YATIRIM	12,680	36	11539.428	87,586	IS YATIRIM	87,586	18	11511.265	-12,680
DENİZ YATIRIM	6,131	17	11527.520	17,659	BANK-OF-AMERI	10,996	31	11530.823	54,282	YAPI KREDİ Y	83,271	17	11512.360	197
HALK YATIRIM	3,792	11	11531.707	7,364	TEB YATIRIM	4,417	13	11485.197	20,229	BANK-OF-AME	54,282	11	11512.409	-10,996
INFO YATIRIM M	2,897	8	11488.672	39,023	TACİRLER YAT.	3,169	9	11538.998	12,653	INFO YATIRIM	39,023	8	11510.734	2,897
GEDİK YATIRIM	2,307	7	11520.631	12,551	YATIRIM-FINANS	1,874	5	11529.787	6,256	AK YATIRIM	21,570	4	11518.900	-140
DiĞER	9,029	26		0	DiĞER	2,099	6		0	DiĞER	215,260	43		0

Kümülatif İşlemler

Alan	Net Adet	%	Maliyet	Toplam	Satan	Net Adet	%	Maliyet	Toplam	Kurum	T.Adet	%	Maliyet	Net
YAPI KREDİ YAT	33,333	17	11368.938	495,573	IS YATIRIM	105,993	54	11314.297	576,467	IS YATIRIM	576,467	15	11494.420	-105,993
VAKIF YAT.	24,105	12	11275.977	78,801	BANK-OF-AMERI	49,194	25	11330.701	487,794	YAPI KREDİ Y	495,573	13	11612.176	33,333
TEB YATIRIM	23,709	12	11078.019	452,971	HSBC YATIRIM	26,766	14	11108.671	97,172	BANK-OF-AME	487,794	13	11458.796	-49,194
INFO YATIRIM M	17,862	9	11371.693	216,850	GARANTI BBVA	8,110	4	12555.623	123,822	TEB YATIRIM	452,971	12	11587.829	23,709
HALK YATIRIM	17,267	9	11482.952	43,699	MEKSA YATIRIM	4,388	2	11368.624	42,842	AK YATIRIM	295,140	8	11536.933	5,808
DiĞER	79,039	41		0	DiĞER	864	0		0	DiĞER	1,519,427	40		0

Kaynak: Matriks / Tacirler Yatırım

FX Teknik Analiz

USD/TRY

GoÜ para birimlerinin tamamına yakını dün dolar karşısında değer kazanırken, Türk lirasının %0,2'lik primle alt sıralarda yer aldığı takip edildi. TL'deki kazanımlar diğer GoÜ para birimlerine nazaran sınırlı kalırken, USDTRY paritesi ise günü 33,9465 seviyesinden tamamladı. Türkiye 5 yıllık CDS primi ise 278,41 baz puandan 270,93 baz puana geriledi. TL'de yakın vadede nominal değer kayıplarının söz konusu olabileceği ve kurda 33 – 35 bandının etkili olabileceğine ilişkin görüşümüzü korumaktayız.



EUR/USD

Dolar endeksindeki zayıflama ile birlikte dün gün içerisinde 1,120 seviyesi üzerini test eden EURUSD paritesi ise günü %0,3 primle 1,1111 seviyesinden tamamladı. Paritede kısa vadeli yükseliş eğiliminin korunduğunu izliyoruz. Teknik göstergelerin ürettikleri sinyaller doğrultusunda paritenin 1,10 seviyesi üzerindeki hareketini korumasını beklemekte birlikte, yakın vadeye ilişkin olarak 1,10 – 1,1250 bandını ön plana çıkarmaya devam ediyoruz. Kısa vadeli destekler 1,11, 1,1080 ve 1,1050 seviyeleri iken, dirençler ise 1,1140, 1,1180 ve 1,1214.



XAU/USD

Teknik göstergelerin ürettikleri sinyaller doğrultusunda ons altının kısa vadede 2.450\$ desteği üzerinde tutunmayı sürdürebileceği beklentisindeyiz. 2.450\$ öncesinde 2.500\$, 2.480\$ ve 2.465\$ destekleri takip edilecek. Yukarıda ise 2.530\$ direnci bulunuyor. Tahvil getirilerindeki sert düşüşün durulması durumunda ons altında kısmi düzeltmelerin etkili olabileceği görüşünde olmakla birlikte gelecek döneme ilişkin pozitif görüşümüzü koruyoruz ve genel yükseliş eğiliminde bozulma beklemiyoruz. Gelecek döneme ilişkin 2.500\$ – 2.700\$ bandı beklentimizi sürdürüyoruz.



XAG/USD

Dün 29,17\$ seviyesine kadar tırmanan ancak önemli ortalamaların oluşturduğu direnç bölgesini aşamayan gümüş, günü 28,80\$ seviyesi civarından %2'ye yakın yükselişle tamamladı. Gümüşte kısa vadede 50 ve 100 günlük ortalamaların geçtiği 29,20\$ direncini yakından takip ediyoruz. Bu ortalamaların aşılama durumu yakın vadede 27\$ – 29,20\$ bandında bir seyir görmeyi bekleriz. Hareketli ortalamaların, yani 29,20\$ direncinin aşılması durumunda ise 29,20\$, 29,40\$ ve 29,75\$ dirençleri gündeme gelecek.



Pay Alım Satım ve Son İki Haftalık Yeni İş İlişkileri

Alıcı	Satıcı	Şirket	Türü	# lot	İşlem Fiyatı (TL)	İşlem sonrası sermaye içindeki payı
FRIGO		FRIGO	Geri Alım	50.000	7,70	0.004%
PSGYO		PSGYO	Geri Alım	1.000.000	1,65	0.23%
KUYAS		KUYAS	Geri Alım	215.000	62,25	8.12%
METUR		METUR	Geri Alım	100.000	16,80	0.77%

YENİ İŞ İLİŞKİLERİ (Son İki Hafta)

Tarih	Şirket	İş Tanımı	Toplam Sözleşme Tutarı (mn TL)	2023 Ciro (mn TL)	2023 Ciro (%)	Son 12 Ay Ciro (mn TL)	Son 12 ay Ciro (%)	Açıklama Tarihinden Bugüne Getiri (%)
05.09.2024	ASTOR	Güç transformatörü satışı	1.901,9	16.914,4	11,2%	24.091,3	7,9%	0,0%
	LINK	Güvenlik donanımı sistemleri satışı	20,1	72,8	27,6%	95,7	21,0%	0,0%
	ALCTL	2024-2029 dönemlerine dair iş emri	1.262,0	2.556,7	49,4%	3.226,6	39,1%	0,0%
04.09.2024	PLTUR	15 Aylık Araç Kiralama ihalesi kazanımı	56,8	2.550,2	2,2%	2.622,7	2,2%	1,6%
	KONTR	enerji dağıtım sistemi bakım anlaşması	586,5	3.965,8	14,8%	6.311,1	9,3%	0,2%
	SMRTG	Güneş paneli satışı	245,2	8.093,3	3,0%	10.209,3	2,4%	2,6%
	SNICA	Radyatör ürünleri satış sözleşmeleri	25,0	2.215,1	1,1%	2.533,6	1,0%	0,0%
03.09.2024	PLTUR	Makine bakım onarım ihale kazanımı	388,8	2.550,2	15,2%	2.622,7	14,8%	3,1%
	MEKAG	Beton santralleri ve ekipmanları satışı	56,6	1.516,1	3,7%	1.881,3	3,0%	-2,0%
02.09.2024	CWENE	GES santrali kurulumu	67,9	11.503,3	0,6%	12.622,2	0,5%	-2,4%
	BRSAN	ABD'de Yeni İş İlişkisi Kurulması	12.314,9	42.175,5	29,2%	56.243,6	21,9%	17,7%
	SMRTG	Güneş paneli satışı	315,0	8.093,3	3,9%	10.209,3	3,1%	0,5%
26.08.2024	CWENE	Panel satışı	95,2	11.503,3	0,8%	12.622,2	0,8%	1,1%
	EFORC	Yurt içi ve yurt dışında çay satım taahhüdü anlaşması	1.300,0	5.964,8	21,8%	6.924,0	18,8%	12,5%
	GEREL	Kablo ekipmanları tedariki anlaşması	46,5	1.459,7	3,2%	1.862,7	2,5%	-6,9%
23.08.2024	GEREL	İnşaat projesi ekipman satışı	8,5	1.459,7	0,6%	1.862,7	0,5%	-10,7%
	EMKEL	Transformatör satışı	25,2	423,0	6,0%	565,4	4,5%	-6,9%
	ALCTL	Yeni ürün siparişi	306,2	2.556,7	12,0%	3.226,6	9,5%	3,3%
22.08.2024	GESAN	Elektrik iletim hattı satışı	250,2	10.450,7	2,4%	13.525,4	1,8%	-1,7%

BİST-100 endeksine dahil hisse senetleri için tahmini işlem aralıkları

	Son Fiyat	Destek 3	Destek 2	Destek 1	Pivot	Direnç 1	Direnç 2	Direnç 3
AEFES	211.50	203.93	206.97	209.23	212.27	214.53	217.57	219.83
AGHOL	328.00	317.08	319.67	323.83	326.42	330.58	333.17	337.33
AGROT	16.18	15.08	15.53	15.85	16.30	16.62	17.07	17.39
AKBNK	60.60	57.45	58.60	59.60	60.75	61.75	62.90	63.90
AKFGY	2.25	2.19	2.22	2.23	2.26	2.27	2.30	2.31
AKFYE	22.32	21.55	21.87	22.09	22.41	22.63	22.95	23.17
AKSA	8.97	8.58	8.74	8.85	9.01	9.12	9.28	9.39
AKSEN	38.50	37.33	37.87	38.19	38.73	39.05	39.59	39.91
ALARK	95.65	91.92	93.38	94.52	95.98	97.12	98.58	99.72
ALFAS	57.40	56.13	56.57	56.98	57.42	57.83	58.27	58.68
ARCLK	145.20	141.13	142.27	143.73	144.87	146.33	147.47	148.93
ARDYZ	36.02	34.21	35.11	35.57	36.47	36.93	37.83	38.29
ASELS	57.50	55.37	56.03	56.77	57.43	58.17	58.83	59.57
ASTOR	78.80	73.70	75.10	76.95	78.35	80.20	81.60	83.45
BERA	15.50	14.70	14.93	15.21	15.44	15.72	15.95	16.23
BFREN	753.00	723.67	735.33	744.17	755.83	764.67	776.33	785.17
BIMAS	547.50	525.00	534.50	541.00	550.50	557.00	566.50	573.00
BINHO	399.00	387.00	390.50	394.75	398.25	402.50	406.00	410.25
BRSAN	490.00	450.58	467.67	478.83	495.92	507.08	524.17	535.33
BRYAT	2115.00	1,922.33	2,013.67	2,064.33	2,155.67	2,206.33	2,297.67	2,348.33
BTCIM	241.00	231.93	234.07	237.53	239.67	243.13	245.27	248.73
CANTE	1.75	1.56	1.60	1.68	1.72	1.80	1.84	1.92
COLLA	65.45	62.10	63.45	64.45	65.80	66.80	68.15	69.15
CIMSA	36.32	34.95	35.39	35.85	36.29	36.75	37.19	37.65
CWENE	207.40	203.60	205.20	206.30	207.90	209.00	210.60	211.70
DOAS	229.60	225.03	226.67	228.13	229.77	231.23	232.87	234.33
DOHOL	15.60	15.21	15.36	15.48	15.63	15.75	15.90	16.02
ECILC	48.70	47.94	48.26	48.48	48.80	49.02	49.34	49.56
ECZYT	202.10	197.13	199.37	200.73	202.97	204.33	206.57	207.93
EGEEN	10847.50	10,163.33	10,384.17	10,615.83	10,836.67	11,068.33	11,289.17	11,520.83
EKGYO	12.70	12.19	12.35	12.53	12.69	12.87	13.03	13.21
ENERY	211.70	203.67	205.63	208.67	210.63	213.67	215.63	218.67
ENJSA	59.25	56.87	57.98	58.62	59.73	60.37	61.48	62.12
ENKAI	51.70	49.63	50.07	50.88	51.32	52.13	52.57	53.38
EREGL	48.04	46.73	47.21	47.63	48.11	48.53	49.01	49.43
EUPWR	90.50	86.67	88.03	89.27	90.63	91.87	93.23	94.47
EUREN	14.74	14.33	14.45	14.60	14.72	14.87	14.99	15.14
FROTO	947.50	886.33	903.17	925.33	942.17	964.33	981.17	1,003.33
GARAN	113.50	108.93	110.57	112.03	113.67	115.13	116.77	118.23
GESAN	43.92	42.09	42.65	43.29	43.85	44.49	45.05	45.69
GOLTS	433.75	421.75	426.25	430.00	434.50	438.25	442.75	446.50
GUBRF	174.60	165.37	167.73	171.17	173.53	176.97	179.33	182.77
HALKB	17.45	15.38	15.92	16.68	17.22	17.98	18.52	19.28
HEKTS	12.24	11.31	11.59	11.92	12.20	12.53	12.81	13.14
ISCTR	13.59	13.22	13.39	13.49	13.66	13.76	13.93	14.03
ISGYO	16.72	16.16	16.43	16.58	16.85	17.00	17.27	17.42
ISMEN	36.86	35.71	36.05	36.45	36.79	37.19	37.53	37.93
IZENR	20.88	19.45	19.83	20.35	20.73	21.25	21.63	22.15
KAYSE	23.48	23.03	23.23	23.35	23.55	23.67	23.87	23.99
KCAER	43.82	41.27	42.11	42.97	43.81	44.67	45.51	46.37

BİST-100 endeksine dahil hisse senetleri için tahmini işlem aralıkları

	Son Fiyat	Destek 3	Destek 2	Destek 1	Pivot	Direnç 1	Direnç 2	Direnç 3
KCHOL	188.20	179.13	183.07	185.63	189.57	192.13	196.07	198.63
KLSE	43.10	41.72	42.26	42.68	43.22	43.64	44.18	44.60
KONTR	50.10	48.33	48.97	49.53	50.17	50.73	51.37	51.93
KONYA	6710.00	6,390.00	6,490.00	6,600.00	6,700.00	6,810.00	6,910.00	7,020.00
KOZAA	62.00	58.93	60.17	61.08	62.32	63.23	64.47	65.38
KOZAL	23.98	22.65	23.23	23.61	24.19	24.57	25.15	25.53
KRDMD	23.08	22.22	22.48	22.78	23.04	23.34	23.60	23.90
KTLEV	46.78	41.03	42.67	44.73	46.37	48.43	50.07	52.13
LMKDC	24.20	23.29	23.61	23.91	24.23	24.53	24.85	25.15
MAVI	101.60	90.27	95.13	98.37	103.23	106.47	111.33	114.57
MGROS	505.00	484.67	490.33	497.67	503.33	510.67	516.33	523.67
MIATK	47.88	45.94	46.72	47.30	48.08	48.66	49.44	50.02
OBAMS	35.10	34.58	34.74	34.92	35.08	35.26	35.42	35.60
ODAS	7.30	7.13	7.19	7.24	7.30	7.35	7.41	7.46
OTKAR	451.00	434.67	440.33	445.67	451.33	456.67	462.33	467.67
OYAKC	67.40	64.67	65.33	66.37	67.03	68.07	68.73	69.77
PEKGY	5.32	4.71	4.91	5.11	5.31	5.51	5.71	5.91
PETKM	23.32	22.56	22.84	23.08	23.36	23.60	23.88	24.12
PGSUS	228.50	213.00	219.90	224.20	231.10	235.40	242.30	246.60
QUAGR	3.01	2.95	2.97	2.99	3.01	3.03	3.05	3.07
REEDR	31.84	30.83	31.29	31.57	32.03	32.31	32.77	33.05
SAHOL	93.60	91.38	92.27	92.93	93.82	94.48	95.37	96.03
SASA	4.82	4.61	4.69	4.76	4.84	4.91	4.99	5.06
SDTTR	247.00	241.67	243.33	245.17	246.83	248.67	250.33	252.17
SISE	42.20	41.35	41.73	41.97	42.35	42.59	42.97	43.21
SKBNK	4.25	4.14	4.18	4.22	4.26	4.30	4.34	4.38
SMRTG	44.52	41.79	42.51	43.51	44.23	45.23	45.95	46.95
SOKM	54.80	53.15	53.70	54.25	54.80	55.35	55.90	56.45
TABGD	160.00	153.43	155.07	157.53	159.17	161.63	163.27	165.73
TAVHL	261.75	252.75	255.25	258.50	261.00	264.25	266.75	270.00
TCELL	98.95	95.33	96.72	97.83	99.22	100.33	101.72	102.83
THYAO	296.75	286.42	291.08	293.92	298.58	301.42	306.08	308.92
TKFEN	53.95	50.35	52.15	53.05	54.85	55.75	57.55	58.45
TKNSA	28.14	27.35	27.67	27.91	28.23	28.47	28.79	29.03
TMSN	120.30	114.77	116.43	118.37	120.03	121.97	123.63	125.57
TOASO	228.70	217.87	222.43	225.57	230.13	233.27	237.83	240.97
TSKB	12.13	11.82	11.94	12.03	12.15	12.24	12.36	12.45
TTKOM	51.85	49.13	50.12	50.98	51.97	52.83	53.82	54.68
TTRAK	728.50	714.50	719.50	724.00	729.00	733.50	738.50	743.00
TUKAS	8.12	7.96	8.03	8.07	8.14	8.18	8.25	8.29
TUPRS	162.40	156.40	159.20	160.80	163.60	165.20	168.00	169.60
TURSG	13.31	12.86	12.97	13.14	13.25	13.42	13.53	13.70
ULKER	150.30	141.37	145.43	147.87	151.93	154.37	158.43	160.87
VAKBN	21.18	19.71	20.17	20.67	21.13	21.63	22.09	22.59
VESBE	17.80	16.74	17.17	17.49	17.92	18.24	18.67	18.99
VESTL	66.55	63.33	64.52	65.53	66.72	67.73	68.92	69.93
YEOTK	177.30	173.87	175.43	176.37	177.93	178.87	180.43	181.37
YKBNK	31.94	30.09	31.01	31.47	32.39	32.85	33.77	34.23
YYLGD	11.49	11.19	11.31	11.40	11.52	11.61	11.73	11.82
ZOREN	4.61	4.30	4.42	4.51	4.63	4.72	4.84	4.93

Dip Zirve Analizi (BİST-50 endeksine dahil hisse senetleri için)

Hisse Senedi	Son Fiyat (TL)	52 hafta		Yılbaşından beri		Dipten uzaklık		Zirveye yakınlık		Dipten uzaklık sıralaması		Zirveye yakınlık sıralaması	
		En düşük	En Yüksek	En düşük	En Yüksek	52 hafta	YBB	52 hafta	YBB	52 hafta	YBB	52 hafta	YBB
AEFES	211.50	92.34	304.75	120.82	304.75	%129	%75	%44	%44	46.00	43.00	21.00	19.00
AKBNK	60.60	26.37	70.75	33.41	70.75	%130	%81	%17	%17	47.00	44.00	38.00	38.00
ALARK	95.65	84.11	144.22	88.97	144.22	%14	%8	%51	%51	12.00	9.00	17.00	15.00
ARCLK	145.20	121.90	196.10	124.60	196.10	%19	%17	%35	%35	15.00	18.00	24.00	21.00
ASELS	57.50	37.37	67.30	45.14	67.30	%54	%27	%17	%17	32.00	24.00	37.00	37.00
ASTOR	78.80	70.90	147.76	70.90	134.05	%11	%11	%88	%70	10.00	14.00	10.00	8.00
BIMAS	547.50	259.53	631.00	288.76	631.00	%111	%90	%15	%15	42.00	46.00	42.00	42.00
BRSAN	490.00	348.25	1044.70	348.25	784.00	%41	%41	%113	%60	26.00	30.00	7.00	11.00
CWENE	207.40	194.37	420.32	194.37	373.60	%7	%7	%103	%80	5.00	5.00	8.00	5.00
DOAS	229.60	192.31	356.24	204.83	356.24	%19	%12	%55	%55	17.00	15.00	15.00	12.00
DOHOL	15.60	10.33	17.77	11.07	17.77	%51	%41	%14	%14	31.00	31.00	43.00	43.00
EGEEN	10,847.50	7295.12	18307.76	9795.24	18307.76	%49	%11	%69	%69	30.00	12.00	12.00	9.00
EKGYO	12.70	6.28	12.86	6.88	12.86	%102	%85	%1	%1	41.00	45.00	49.00	49.00
ENJSA	59.25	41.22	71.80	42.85	71.80	%44	%38	%21	%21	27.00	29.00	35.00	34.00
ENKAI	51.70	28.07	51.75	31.37	51.75	%84	%65	%0	%0	39.00	39.00	50.00	50.00
EREGL	48.04	35.86	60.25	37.76	60.25	%34	%27	%25	%25	22.00	23.00	32.00	30.00
EUPWR	90.50	85.05	258.00	85.05	208.50	%6	%6	%185	%130	4.00	4.00	1.00	1.00
FROTO	947.50	702.14	1249.00	707.45	1249.00	%35	%34	%32	%32	24.00	28.00	27.00	24.00
GARAN	113.50	42.23	138.30	52.60	138.30	%169	%116	%22	%22	49.00	49.00	34.00	33.00
GESAN	43.92	42.06	116.50	42.06	91.35	%4	%4	%165	%108	3.00	3.00	2.00	2.00
GUBRF	174.60	130.50	405.00	130.50	221.50	%34	%34	%132	%27	21.00	27.00	3.00	27.00
HALKB	17.45	11.34	20.24	11.53	20.24	%54	%51	%16	%16	33.00	35.00	40.00	40.00
HEKTS	12.24	11.10	28.16	11.10	23.44	%10	%10	%130	%92	9.00	11.00	4.00	4.00
ISCTR	13.59	7.60	17.77	8.65	17.77	%79	%57	%31	%31	37.00	37.00	29.00	26.00
KCHOL	188.20	127.30	270.75	133.37	270.75	%48	%41	%44	%44	29.00	32.00	22.00	20.00
KONTR	50.10	46.92	108.54	46.92	97.25	%7	%7	%117	%94	6.00	6.00	6.00	3.00
KOZAL	23.98	18.52	33.92	19.06	29.60	%29	%26	%41	%23	19.00	21.00	23.00	32.00
KRDMD	23.08	21.02	33.88	21.02	33.88	%10	%10	%47	%47	8.00	10.00	19.00	18.00
MGROS	505.00	317.71	584.00	324.85	584.00	%59	%55	%16	%16	35.00	36.00	41.00	41.00
MIATK	47.88	26.70	84.40	32.08	84.40	%79	%49	%76	%76	38.00	33.00	11.00	6.00
ODAS	7.30	7.11	14.47	7.11	11.06	%3	%3	%98	%52	2.00	2.00	9.00	14.00
OYAKC	67.40	51.45	88.90	54.25	81.50	%31	%24	%32	%21	20.00	20.00	26.00	35.00
PETKM	23.32	16.96	26.20	18.15	26.20	%38	%28	%12	%12	25.00	25.00	46.00	46.00
PGSUS	228.50	130.53	260.00	132.58	260.00	%75	%72	%14	%14	36.00	40.00	44.00	44.00
SAHOL	93.60	50.39	111.00	56.83	111.00	%86	%65	%19	%19	40.00	38.00	36.00	36.00
SASA	4.82	4.22	6.99	4.22	6.48	%14	%14	%45	%34	13.00	16.00	20.00	22.00
SISE	42.20	41.76	56.67	41.76	55.64	%1	%1	%34	%32	1.00	1.00	25.00	23.00
SMRTG	44.52	41.52	99.20	41.52	76.70	%7	%7	%123	%72	7.00	7.00	5.00	7.00
SOKM	54.80	49.15	72.22	51.05	72.22	%11	%7	%32	%32	11.00	8.00	28.00	25.00
TAVHL	261.75	99.95	294.75	107.00	294.75	%162	%145	%13	%13	48.00	50.00	45.00	45.00
TCELL	98.95	46.60	115.30	57.25	115.30	%112	%73	%17	%17	45.00	41.00	39.00	39.00
THYAO	296.75	203.00	332.00	229.70	332.00	%46	%29	%12	%12	28.00	26.00	47.00	47.00
TOASO	228.70	188.79	353.75	196.21	353.75	%21	%17	%55	%55	18.00	19.00	16.00	13.00
TTKOM	51.85	18.82	57.80	24.48	57.80	%176	%112	%11	%11	50.00	48.00	48.00	48.00
TTRAK	728.50	611.39	1082.00	631.99	1082.00	%19	%15	%49	%49	16.00	17.00	18.00	17.00
TUPRS	162.40	120.54	204.10	129.01	204.10	%35	%26	%26	%26	23.00	22.00	30.00	28.00
ULKER	150.30	70.85	188.70	77.35	188.70	%112	%94	%26	%26	44.00	47.00	31.00	29.00
VESTL	66.55	42.54	107.30	44.56	107.30	%56	%49	%61	%61	34.00	34.00	14.00	10.00
YKBNK	31.94	15.12	39.46	18.47	39.46	%111	%73	%24	%24	43.00	42.00	33.00	31.00
ZOREN	4.61	3.94	7.57	4.16	6.94	%17	%11	%64	%51	14.00	13.00	13.00	16.00

YBB: Yılbaşından bugüne

Yatırım Merkezlerimiz

Genel Müdürlük

Nispetiye Cad. B-3 Blok Kat: 9 Akmerkez Etiler - İSTANBUL
0 212 355 46 46

Adana	Cemal Paşa Mah. Gazipaşa Bul. Cemal Uğurlu Apt. Kat: 1 D: 4	(0 322) 457 77 55
Akatlar İrtibat Bürosu	Akat Mahallesi Meydan Caddesi B Blok No: 16 D: 8 (Eski No D: 10) Beşiktaş	(0 212) 355 46 46
Ankara	Remzi Oğuz Arık Mah. Tunalı Hilmi Cad. Yaprak Apt. No: 94 Kat: 2 D: 9 Kavaklıdere Çankaya	(0 312) 435 18 36
Ankara - Çukurambar İrtibat Bürosu	Kızılırmak Mah.Ufuk Üniversitesi Cad. Next Level Loft Ofis No: 4/65 Kat: 24 Söğütözü Çankaya	(0 312) 909 87 70
Antalya	Şirinyalı Mah. İsmet Gökşen Cad. Özden Apt. No:82/6 Muratpaşa	(0 242) 248 45 20
Bakırköy	İstanbul Cad. Bakırköy İş Merkezi No: 6 Kat: 4 D: 14 Bakırköy	(0 212) 570 52 59
Bodrum İrtibat Bürosu	Konacık Mahallesi, Atatürk Bulvarı, Arbor-Abdullah Ünal Çabuk İş Merkezi No: 285/1-A6 Bodrum	(0 212) 355 46 46
Bursa	Konak Mah. Banş (120) Sokak , Ofis Artı Binası, Dış kapı No:3 Daire:33 Nilüfer-BURSA	(0 224) 225 64 10
Çankaya İrtibat Bürosu	Çankaya Mahallesi Cinnah Caddesi Cinnah Apartmanı No: 55 D: 7-8 Çankaya / ANKARA	(0 212) 355 46 46
Denizli	Urban İş Merkezi 2. Ticari Yol Daire 26 Kat: 6 Bayramyeri	(0 258) 265 87 85
Erenköy	Bağdat Cad. Çubukçu Apt. No: 333 Kat: 2 D: 4 Kadıköy	(0 216) 348 82 82
Gaziantep	İncilipinar Mah. Gazimuhtarpaşa Bul. Kepkepzade Park İş Merkezi B Blok No: 18 Kat: 1 D: 5	(0 342) 232 35 35
Girne	Ziya Rızıkı Cad. Şehit Necati Gürkaya Sok. Kat: 1 D: 1 Gime - KKTC	(0 392) 815 14 55-0533 889 15 51
İzmir	Kültür Mahallesi, Cumhuriyet Bulvarı No:137 Cumhuriyet Apt. K:5 D:12 Konak - İzmir	(0 232) 445 01 61
İzmir Karşıyaka Şube	Yalı Mahallesi Ahmet Kemal Baysak Bulvarı No:42 D:11	(0 232) 241 19 24
İzmir İrtibat Bürosu	Şehit Nevres Bulvarı Eczacıbaşı Apartmanı No: 7 Kat: 2 Daire: 5 Pasaport Alsancak - Konak	(0 232) 241 24 50
İzmit	Hürriyet Cad. Kaya İşhanı No: 39/5 İzmit	(0 262) 323 11 33
İzmit İrtibat Bürosu	Ömerağa Mah. Alemdar Cad. İ. Kolaylı Apt. No: 8 Kat: 2 İzmit	(0 262) 260 01 01
Karadeniz Ereğli	Bağlık Mahallesi Karanfil Sokak No:16/A Karadeniz Ereğli - Zonguldak	(0 372) 316 40 50
Kartal	Üsküdar Cad. Cevat Kayacan Apt. No: 26 Kat: 4 D: 8 Kartal	(0 216) 306 22 71-306 22 06
Kayseri	Hunat Mah. Nuh Mehmet Baldöktü Sok. Gürcüoğlu Plaza No: 5 K: 3 D: 11 Melikgazi	(0 352) 221 08 68-222 82 51
Marmaris İrtibat Bürosu	Kemeraltı Mah. Orgeneral Mustafa Muğlalı Cad. Güven Apt. No: 22 D: 2 Marmaris	(0 252) 321 08 00
Merkez Şube	Akat Mahallesi Meydan Caddesi B Blok No: 16 D: 7 (Eski No D: 9) Beşiktaş	(0 212) 355 46 46
Mersin	İnönü Mah. 1401 Sok. No:32 Pozcu Evo Kat:2 No:10-11 Yenişehir Mersin	(0 324) 238 11 89
Trabzon İrtibat Bürosu	Kemerkaya Mahallesi Halkevi Cad. Mandıralı İş Merkezi No: 4 Daire: 4 Ortahisar	(0 462) 432 24 50

Uyarı Notu

Bu raporda yer alan yatırım bilgi, yorum ve tavsiyeleri, yorum ve tavsiyede bulunanların kişisel görüşlerine dayanmakta olup finansal bilgi ve genel yatırım tavsiyesi kapsamında hazırlanmıştır ve hiçbir şekilde yatırım danışmanlığı kapsamında değildir. Yatırım danışmanlığı hizmeti; yetkili kuruluşlar tarafından kişilerin risk ve getiri tercihleri dikkate alınarak kişiye özel sunulmaktadır. Burada yer alan yorum ve tavsiyeler ise genel niteliktedir. Bu tavsiyeler, mali durumunuz ile risk ve getiri tercihlerinize uygun olmayabilir. Bu nedenle, sadece burada yer alan bilgilere dayanarak yatırım kararı verilmesi beklentilerinize uygun sonuçlar doğurmayabilir.

Yatırım Danışmanlığı hizmeti talep edilmesi halinde; yatırımcının Tacirler Yatırım Menkul Değerler A.Ş. ile Yatırım Danışmanlığı sözleşmesi imzalamış olması, Yerindelik Testi'ni tamamlamış ve risk grubunun belirlemiş olması zorunludur.

Bu raporda yer alan her türlü bilgi, yorum ve tavsiye uygunluk testi ile tespit edilecek risk grubunuz ve getiri beklentiniz ile uyumlu olmayabilir. Dolayısıyla, uygunluk testi neticesinde risk grubunuz tespit edilmeden sadece burada yer alan bilgilere dayanılarak yatırım kararı verilmesi amaç, bilgi ve tecrübenize uygun sonuçlar doğurmayabilir.

Bu rapor herhangi bir sürede belirli bir getirinin sağlanacağına dair bir taahhüt içermemekte olup, zaman içerisinde piyasa koşullarında meydana gelen değişiklikler nedeniyle yorum ve tavsiyelerde değişiklikler söz konusu olabilir. Bu raporda bahsedilen yatırım araçlarının fiyatları ve değerleri yatırımcıların menfaatlerine aykırı olarak hareket edebilir ve netice itibarıyla yatırımcılar anaparalarını kaybetme riski ile karşı karşıya kalabilirler. Bu raporda yer alan geçmiş performans verileri gelecekte elde edilecek sonuçların bir garantisi olarak kabul edilemez.

Bu raporda yer alan tüm bilgiler ve görüşler yatırımcıları bilgilendirmek amacıyla, Tacirler Yatırım Menkul Değerler A.Ş. tarafından güncel ve güvenilir kaynaklardan temin edilmiş olmakla beraber, Tacirler Yatırım Menkul Değerler A.Ş. söz konusu bilgilerin doğru ve tam olduğunu taahhüt etmemektedir. Raporlardaki yorumlardan, bilgilerin tam veya doğru olmaması ve/veya güncellenme nedeniyle doğabilecek maddi ve manevi zararlardan Tacirler Yatırım Menkul Değerler A.Ş. ve çalışanları sorumlu tutulamaz.

Bu rapor, sadece gönderildiği kişilerin kullanımı içindir. Bu raporun tümü veya bir kısmı Tacirler Yatırım Menkul Değerler A.Ş.'nin yazılı izni olmadan çoğaltılamaz, yayınlanamaz veya üçüncü kişilere gösterilemez, ticari amaçla kullanılamaz. Aksi halde, Tacirler Yatırım Menkul Değerler A.Ş. uğramış olduğu bütün zarar ve ziyanı talep etme hakkını saklı tutar.