

Güne Başlarken

Günaydın. ABD istihdam verileri öncesi küresel borsalarda zayıf seyir devam ediyor. Fed'in faiz indirimlerine çok yakın olması ve 18 Eylül toplantısıyla indirim sürecinin başlaması beklendiğinden, artık "iyi veri iyi piyasa, kötü veri kötü piyasa" denkleminin daha etkin olduğunu görüyoruz. Borsa İstanbul'da ise, dışarıya görece pozitif ayrışma devam ediyor, ancak dışarıdaki satışlardan yön anlamında bir farklılaşma görmüyoruz, sadece hem TL hem de döviz bazında daha sınırlı değer kayıpları ile günü kapatıyoruz. Bugün ise, dışarıdaki zayıf görünüme karşın BIST 100 endeksinde 10 bin üzerine yönelim ve burada tutunma çabası izlenebileceğini düşünmekteyiz. Piyasa açılışı öncesi, saat 09:00'da, Cumhurbaşkanı Yardımcısı Sn. Cevdet Yılmaz ile Hazine ve Maliye Bakanı Sn. Mehmet Şimşek tarafından açıklanması beklenen ve 2025 – 2027 dönemine dair makro beklenti, hedef ve izlenecek politikaları içerecek olan Orta Vadeli Program (OVP) içeride günün öne çıkan başlığı. Büyüme beklentilerinde aşağı, enflasyon beklentilerinde yukarı revizyonlara bekliyoruz. Dışarıda ise, ABD özel sektör istihdam verileri, haftalık işsizlik maaşı başvuruları ve ISM göstergeleri açıklanacak. Türkiye 5 yıl vadeli CDS primleri düne göre hafif gevşeme ile güne 279 baz puandan başlıyor.

Ekonomik Takvim

- 12.00 | TR | Perakende Satışlar (Temmuz) | Bek: 0,1%
- 14.30 | TR | TCMB Verileri |
- 15.30 | ABD | İşsizlik Haklarından Yararlanma Başvuruları | Bek: 231K
- 15.30 | ABD | Tarım Dışı Üretkenlik (2. Çeyrek) | Bek: 2,3%

PİYASALAR

| Yurtiçi | Kapanış | 1 gün (%) | 1 hafta (%) |
|----------------|-----------|-----------|-------------|
| BIST 100 | 10.796,57 | -0,62 | 3,35 |
| BIST 30 | 11.749,01 | -0,96 | 3,62 |
| BIST 50 | 9.532,04 | -0,77 | 3,49 |
| BIST Tüm | 12.222,85 | -0,36 | 2,98 |
| BIST Banka | 15.184,93 | -3,17 | 2,15 |
| BIST Ulaştırma | 36.113,17 | 1,99 | 5,05 |
| BIST Sınai | 14.458,65 | -0,53 | 3,04 |

Yurtdışı Endeksler

| Son | 1 gün (%) | 1 hafta (%) | |
|------------|-----------|-------------|-------|
| Nasdaq | 17.084,30 | -0,3% | -2,5% |
| Dax | 18.591,85 | -0,8% | -1,7% |
| Cac 40 | 7.500,97 | -1,0% | -1,8% |
| FTSE 100 | 8.269,60 | -0,4% | 0,3% |
| Nikkei 225 | 36.596,00 | -1,2% | -4,7% |

Hazine Tahvilleri

| Son | Günlük D. (%) | YBB D. (%) | |
|----------------------|---------------|------------|-------|
| TR 10 Yıllık Tahvil | 26,13 | 3,46 | 11,80 |
| GER 10 Yıllık Tahvil | 2,23 | -2,37 | 10,75 |
| ABD 10 Yıllık Tahvil | 3,77 | 0,21 | -2,94 |
| ITA 10 Yıllık Tahvil | 3,58 | -2,72 | -4,56 |
| FR 10 Yıllık Tahvil | 2,94 | -2,00 | 15,72 |
| UK 10 Yıllık Tahvil | 4,06 | -0,56 | 14,83 |

Döviz

| Son | Günlük D. (%) | YBB D. (%) | |
|-------------|---------------|------------|-------|
| USDTRY | 34,03 | 0,13 | 15,46 |
| EURTRY | 37,85 | 0,48 | 15,58 |
| GBPTRY | 44,75 | -0,02 | 18,97 |
| BRENT (\$) | 72,76 | 0,20 | -5,33 |
| XAUUSD (\$) | 2496,63 | 0,11 | 21,02 |
| XAGUSD (\$) | 28,28 | 0,35 | 18,84 |
| COPPER (\$) | 4,04 | -0,39 | 4,42 |
| XPTUSD (\$) | 912,01 | 0,35 | |

GÜNLÜK TEKNİK ANALİZ BAZLI HİSSE ÖNERİLERİ

| Hisse | ALIM Aralığı | SATIM Aralığı (TP) | Zarar KES (SL) |
|-------|-----------------|--------------------|----------------|
| SAHOL | 94.00 - 94.80 | 96.70 - 98.40 | 92.90 |
| ULKER | 154.00 - 155.30 | 158.40 - 161.20 | 152.20 |
| TTKOM | 51.20 - 51.65 | 52.70 - 53.60 | 50.65 |
| ANSGR | 79.40 - 80.15 | 81.75 - 83.15 | 78.55 |

HAFTALIK TEKNİK ANALİZ BAZLI HİSSE ÖNERİLERİ

| Hisse | ALIM Aralığı | SATIM Aralığı (TP) | Zarar KES (SL) |
|-------|-----------------|--------------------|----------------|
| TUPRS | 168.00 - 170.10 | 176.60 - 182.20 | 164.70 |
| FROTO | 960.60 - 972.70 | 1009.60 - 1041.70 | 941.50 |
| TAVHL | 249.00 - 252.20 | 261.70 - 270.00 | 244.00 |
| CCOLA | 60.70 - 61.45 | 63.75 - 65.80 | 59.50 |

Şirket ve Sektör Haberleri

- RALYH:** RAL Yatırım Holding, 2Ç24 finansal sonuçlarını 276 milyon TL net kar ile açıkladı. Açıklanan net kar, çeyreklik bazda %20, yıllık bazda ise %143 arttı. Tek seferlik gelirler şirketin net karını destekledi.
- DAGI:** Dagi Giyim, bedelli sermaye artırımını için belirlediği oranı %250'den %200'e revize ettiğini açıkladı.
- PATEK:** Pasifik Teknoloji, 2Ç24 finansal sonuçlarını 62 milyon TL zarar ile açıkladı.
- SNICA:** Sanica, 25 milyon TL tutarında sözleşme imzaladı. Tutar, 2023 yılı gelirlerinin %1,13'üne tekabül ediyor.
- SMRTG:** Smart Güneş, 7,3 milyon EUR tutarında güneş paneli siparişi aldı. Tutar, 2023 yılı gelirlerinin %3'üne tekabül ediyor.
- KONTR:** Kontrolmatik, yurt dışında yerleşik bir müşteri ile 15,6 milyon EUR tutarında sözleşme imzaladı. Tutar, 2023 yılı gelirlerinin %14,79'una tekabül ediyor.
- ZOREN:** Zorlu Enerji, yurt dışı yatırım bankalarıyla 1,1 milyon USD'ye kadar sürdürülebilir finansman sağlamak için yurtdışı borçlanma aracı ihracı için SPK'ya başvurdu.
- EUPWR:** Europower Enerji, TEİAŞ Genel Müdürlüğü tarafından gerçekleştirilen 400 kV Bölücek TM Tevsiat Yapımı ihalesinde en avantajlı teklifi vererek 1. oldu. İhale baz bedeli 393,4 milyon TL olarak açıklandı.

| Yükselenler | Kapanış | Günlük (%) | Haftalık (%) |
|------------------------|---------|------------|--------------|
| Reeder Teknoloji | 35,92 | 9,98 | 4,72 |
| Sdt Uzay Ve Savunma | 286,50 | 9,98 | 15,52 |
| Peker G.M.Y.O. | 9,49 | 9,97 | 27,04 |
| Agrotech Yüksek Tekn | 16,47 | 9,95 | 18,15 |
| Katılımevim Tasarruf F | 52,45 | 9,00 | 8,32 |

| Düşenler | Kapanış | Günlük (%) | Haftalık (%) |
|-----------------------|----------|------------|--------------|
| Yapı Ve Kredi Bankası | 31,26 | -5,44 | -4,52 |
| Akbank | 64,60 | -4,58 | 3,03 |
| T. Vakıflar Bankası | 22,12 | -4,33 | 3,08 |
| Göлтаş Çimento | 511,00 | -3,95 | -4,84 |
| Ford Otosan | 1.066,00 | -3,53 | -3,35 |

| BIST 100 Para Girişi | Para Girişi (mnTL) | P.D. Oranı (%) |
|----------------------|--------------------|----------------|
| PETKM | 82,39 | 0,00% |
| TTKOM | 72,34 | 0,00% |
| SAHOL | 53,68 | 0,00% |
| TCELL | 50,04 | 0,00% |
| EKGYO | 49,24 | 0,00% |

| BIST 100 Para Çıkışı | Para Çıkışı (mnTL) | P.D. Oranı (%) |
|----------------------|--------------------|----------------|
| ISCTR | -236,81 | 0,00% |
| AKBNK | -91,62 | 0,00% |
| TUPRS | -53,78 | 0,00% |
| THYAO | -45,35 | 0,00% |
| ARCLK | -35,87 | 0,00% |

| Döviz | Son | Günlük D. (%) | YBB D. (%) |
|--------|-------|---------------|------------|
| USDTRY | 34,03 | 0,13 | 15,46 |
| EURTRY | 37,85 | 0,48 | 15,58 |
| GBPTRY | 44,75 | -0,02 | 18,97 |

Ekonomi ve Politika Haberleri

2025 – 2027 yıllarına ilişkin OVP bugün açıklanacak

2025 – 2027 yıllarına ilişkin Orta Vadeli Program (OVP) bugün Cumhurbaşkanı Yardımcısı Cevdet Yılmaz ile Hazine ve Maliye Bakanı Mehmet Şimşek tarafından açıklanacak. Toplantıya Ekonomi Koordinasyon Kurulu üyesi diğer bakanlar da katılacak. OVP’de bütçe büyüklüklerine ve diğer makro büyüklüklere ilişkin öngörülerin yanı sıra yapısal reformların da yer alması bekleniyor. Bir önceki OVP uluslararası kuruluşlardan ve yabancı yatırımcılardan destek görmüş ve çerçeveyi daha rasyonel çizmesi anlamında kredibilitesi yüksek olarak nitelendirilmişti. Bugün açıklanacak olan ve 2025 – 2027 yıllarını kapsayacak olan yeni OVP’de de benzer rasyonel çerçevenin korunmasını bekleriz.

Bugün açıklanacak olan ve 2025 – 2027 yıllarını kapsayacak olan OVP’de:

- Büyüme beklentilerinin aşağı çekilmesini bekliyoruz, zira üçüncü çeyrek itibarıyla öncü ve yüksek frekanslı göstergelerde ikinci çeyreğe göre çok daha belirgin bir soğuma sinyali olduğunu görüyoruz. Öte yandan TCMB’nin enflasyon tahminlerini oluştururken 2025 için öne çıkardığı çıktı açığı tahminlerine baktığımızda büyümenin gelecek sene de zayıf ilerlemek durumunda kalacağını anlıyoruz. Büyüme beklentilerinde yapılacak olan revizyonun boyutu, ekonomi yönetiminin enflasyonu kontrol altına almak için büyümeden ne kadar fedakârlık yapmaya niyetli olduğu konusunda önemli bir ışık tutacak. Kurum olarak 2024 yılı büyüme beklentimizi %3 seviyesinde tutmakla birlikte, tahminimize yönelik riskleri aşağı görüyoruz. OVP’de ayrıca ekonomik soğumanın daha da belirgin hale geldiği mevcut dönemde reel sektöre yönelik daha öngörülebilir ve yönlendirici bir perspektif çizilmesini bekliyoruz.
- Enflasyon tahminlerinde yukarı yönlü revizyon ihtiyacı olduğunu değerlendiriyoruz. 2024 yıl sonuna ilişkin %33 olarak belirlenen tahminin iyimser kaldığını izliyoruz. Bu oranın %37 - %40 bandına doğru revize edilmesinin söz konusu olabileceği, 2025 enflasyon tahmininin ise %15,2 düzeyinden %18 - %20 bandına çekilebileceği görüşündeyiz.
- Bütçe açığı tahminlerinde aşağı revizyon bekliyoruz. Enflasyonla mücadele açısından her ne kadar para politikası daha ön planda görünüyorsa da maliye politikasının desteği oldukça önemli ve bu desteğin bu yıl sınırlı kaldığını takip ettik. 2025 yılında maliye politikasının biraz daha sıkılaşıp para politikasına olan desteğinin arttığı bir düzlem görmeyi bekliyoruz. Bu çerçevede bugünkü OVP’de 2024 için belirlenen %6,4’lük bütçe açığı / GSYİH tahmininin %5 veya altına doğru revize edilebileceği, 2025 tahmininin ise %3 civarına düşürülebileceği beklentisindedeyiz.
- Cari işlemler açığı tahminlerinde ise riskleri aşağı yönlü görüyoruz. Bu çerçevede bu yıl sonu için cari açık / GSYİH tahmininin %3,1 seviyesinden %2 seviyesi veya altına çekilmesi beklenebilir.

Saat 14:30’da 23 – 29 Ağustos dönemine ilişkin haftalık TCMB verileri açıklanacak

Bugün saat 14:30’da 23 – 29 Ağustos haftasına ilişkin menkul kıymet ve para & banka istatistikleri ile uluslararası rezervler ve döviz likiditesi verileri açıklanacak. Bir önceki hafta, 16 – 23 Ağustos döneminde hisse piyasasında 66 milyon dolarlık sınırlı bir yabancı girişi, tahvil piyasasında ise repo işlemleri hariç 1 milyar dolarlık bir yabancı çıkışı görüldü. Aynı hafta içerisinde yerleşiklerin altın hariç parite etkisinden arındırılmış DTH’ları 1,8 milyar dolarlık güçlü bir artış kaydederken, altın dahil toplam DTH hesaplarında fiyat etkisinden arındırılmış olarak 2 milyar dolar yükseliş gerçekleşti. Döviz talebinin arttığı ve USDTRY’nin 34 seviyesini aştığı 16 – 23 Ağustos haftasında TCMB rezervlerinde önemli bir düşüş yaşandığı dikkat çekti. Bu dönemde TCMB net döviz rezervi 4,1 milyar dolar gerileyerek 43,6 milyar dolara inerken, brüt döviz rezervi ise 2,5 milyar dolar düşüşle 150,5 milyar dolar oldu. Bu dönemde swap hariç net rezerv ise 4,3 milyar dolar azalarak 21,3 milyar dolara indi.

Reel efektif döviz kuru ağustos ayında 62,3 seviyesine geriledi

TÜFE bazlı reel efektif döviz kuru beklentimize paralel olarak ağustos ayında 62,97 seviyesinden 62,3 seviyesine geriledi. Söz konusu endeks seviyesi bir önceki aya göre %1 oranında bir reel değer kaybını işaret ederken, son üç aydaki kümülatif reel değer kazancı %1,1 olarak gerçekleşti.

Model Portföy

| Şirket Adı | Hisse Kodu | Son Fiyat (TL) | 12A Hedef Fiyat (TL) | Güncel Getiri (%) | Getiri Potansiyeli (%) | Ekleme Tarihi |
|-------------------|------------|----------------|----------------------|-------------------|------------------------|---------------|
| Migros | MGROS | ₺502,50 | ₺616,00 | 181% | 23% | 06-Haz-23 |
| Türk Hava Yolları | THYAO | ₺301,00 | ₺428,00 | 83% | 42% | 06-Haz-23 |
| Tupras | TUPRS | ₺165,00 | ₺208,10 | 151% | 26% | 06-Haz-23 |
| Lider Faktoring | LIDFA | ₺3,12 | ₺7,08 | -11% | 127% | 20-Kas-23 |
| Coca Cola | CCOLA | ₺64,80 | ₺88,82 | 78% | 37% | 27-Kas-23 |
| MLP Sağlık | MPARK | ₺339,50 | ₺385,00 | 30% | 13% | 10-May-24 |
| Mavi Giyim | MAVI | ₺107,60 | ₺147,00 | 8% | 37% | 27-Ağu-24 |
| Ford Otosan | FROTO | ₺929,00 | ₺1.292,00 | 3% | 39% | 28-Ağu-24 |

Kuruluşundan Bugüne MP Getirisi (%)

167%

Kuruluşundan Bugüne BIST 100 Endeks Getirisi (%)

86%

Kuruluşundan Bugüne MP / BIST 100 Göreceli Getiri (%)

44%

Son 1 yıl MP Getirisi (%)

34%

Son 1 yıl BIST 100 Endeks Getirisi (%)

24%

Son 1 yıl MP / BIST 100 Göreceli Getiri (%)

8%

2024 Yılı MP Getirisi (%)

36%

2024 Yılı BIST 100 Endeks Getirisi (%)

34%

2024 Yılı MP / BIST 100 Göreceli Getiri (%)

2%

*MP: Tacirler Model Portföy

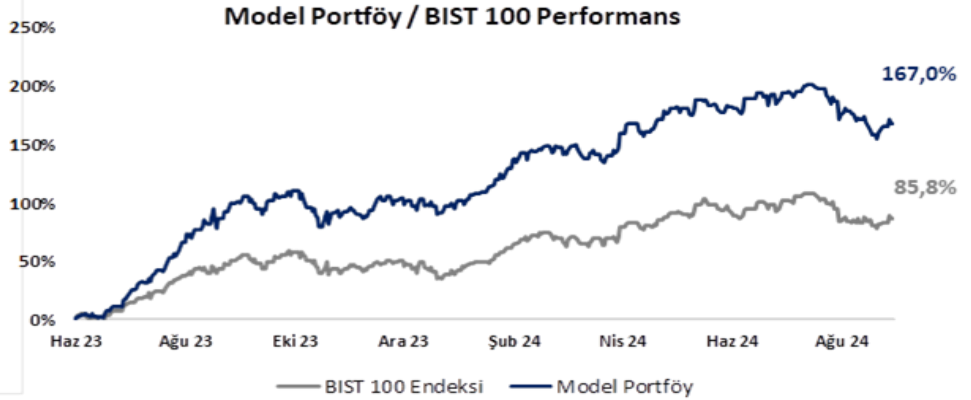
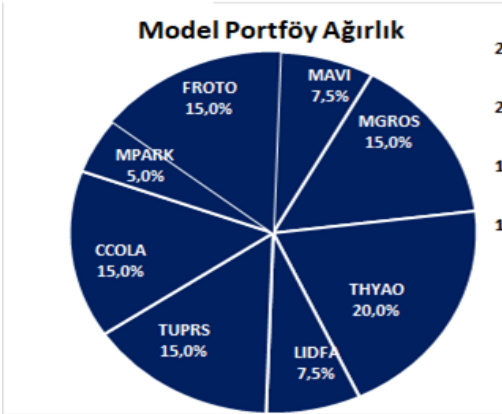

BIST 100 Teknik Analiz

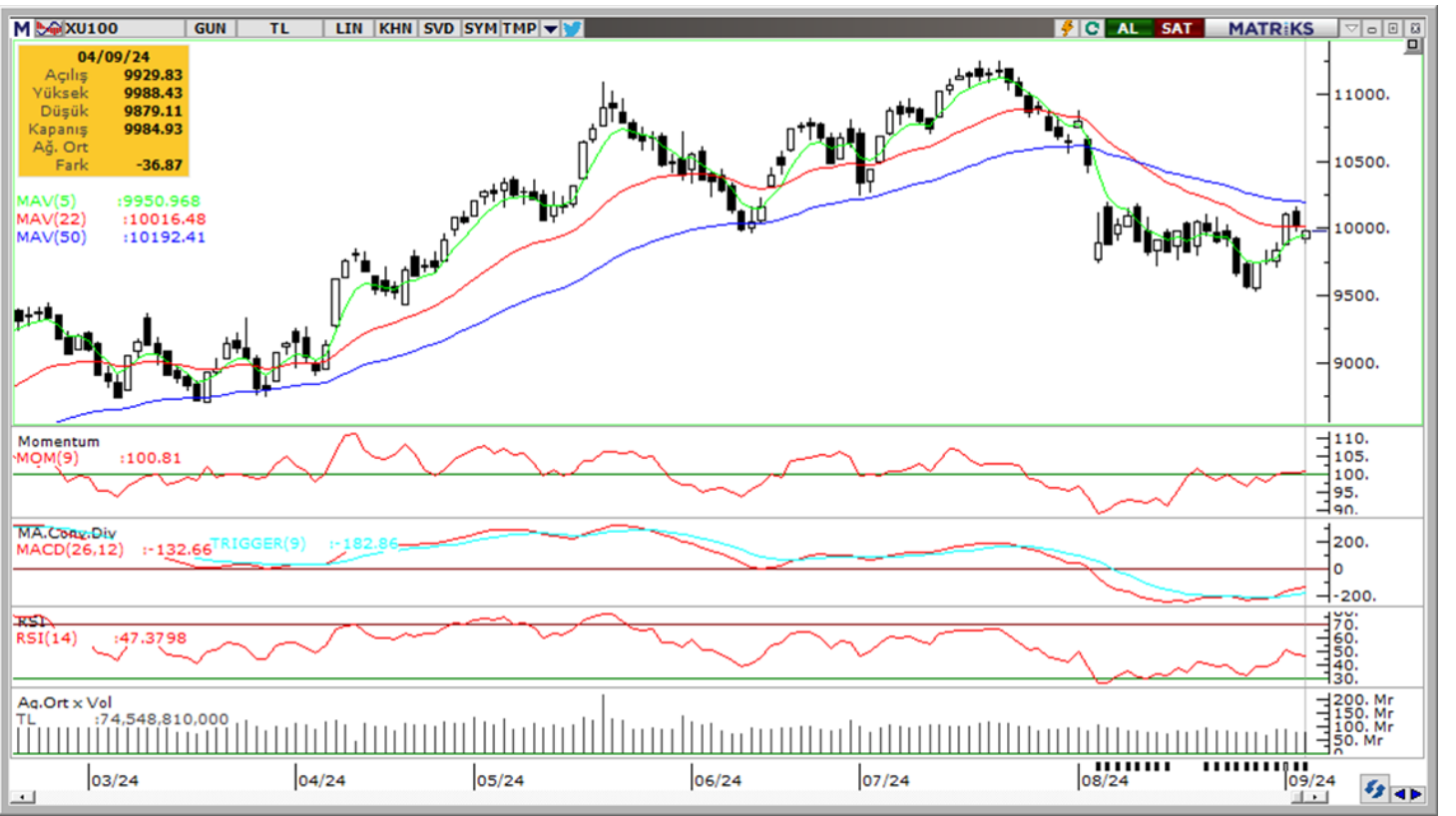

| Vade | Üssel H.O. | H.O. Kesişim | Trend Yönü | Trendin Gücü | En son | 5 gün önce | 20 gün önce |
|------|------------|--------------|------------|-------------------|--------|------------|-------------|
| Kısa | 5 günlük | 5-22 | Aşağı | Zayıflayan düşüş | 9,951 | 9,780 | 9,941 |
| Orta | 22 günlük | 22-50 | Aşağı | Baskı azalabilir | 10,016 | 10,011 | 10,313 |
| Uzun | 50 günlük | 50-200 | Aşağı | Kuvvetlenen düşüş | 10,192 | 10,212 | 10,407 |

| BIST-100 | Destek 3 | Destek 2 | Destek 1 | Kapanış | Pivot | Direnç 1 | Direnç 2 | Direnç 3 |
|----------|----------|----------|----------|---------|-------|----------|----------|----------|
| | 9,700 | 9,750 | 9,870 | 9,985 | 9,951 | 10,160 | 10,250 | 10,400 |

İndikatör Yorum

Momentum (trendin ivmesini gösterir): 100 eşik değeri üzerinde. Hafif pozitif.

MACD (orta vadeli trend göstergesi): MACD (26,12) alım sinyali vermeye başladı. Hafif pozitif.

RSI (trendin gücünü gösterir): RSI dengeli. Nötr.

Hareketli Ortalamalar: BIST 100 endeksi için 5, 10, 22, 50 ve 100 günlük ortalamalar birbirine çok yaklaştı, endeks de bu bölgede sıkışıyor. İzlenmeli, Nötr.

VIOP 30 Teknik Analiz



Ekim ayı VIOP 30 endeks kontratı, geçtiğimiz işlem gününde 11.655 puan seviyesinden günlük kapanış gerçekleştirdi. Bugün yukarı yönlü hareketlerde ilk olarak 11.770 ve ardından 11.900 puan seviyelerini takip edeceğiz. Aşağı yönlü olası hareketlerde 11.540 puan seviyesi ilk destek noktamızı oluştururken, ana desteğimiz 11.420 puan seviyesi.

| VIOP30 | Destek 3 | Destek 2 | Destek 1 | Kapanış | Direnç 1 | Direnç 2 | Direnç 3 |
|--------|----------|----------|----------|---------|----------|----------|----------|
| | 11.300 | 11.420 | 11.540 | 11.655 | 11.770 | 11.900 | 12.000 |

Günlük İşlemler

| Alan | Net Adet | % | Maliyet | Toplam | Satan | Net Adet | % | Maliyet | Toplam | Kurum | T.Adet | % | Maliyet | Net |
|----------------|----------|----|-----------|--------|--------------|----------|----|-----------|--------|-------------|---------|----|-----------|--------|
| TACIRLER YAT. | 2.792 | 18 | 11542.906 | 8,132 | TEB YATIRIM | 5,843 | 38 | 11501.760 | 27,673 | IS YATIRIM | 78,512 | 17 | 11539.120 | 1,042 |
| QNB FINANS YA | 1.797 | 12 | 11552.128 | 9,857 | GARANTI BBVA | 3,840 | 25 | 11479.694 | 9,090 | YAPI KREDI | 74,432 | 17 | 11543.488 | -76 |
| GEDIK YATIRIM | 1.540 | 10 | 11422.946 | 10,648 | HSBC YATIRIM | 3,012 | 20 | 11510.673 | 5,140 | BANK-OF-AM | 55,007 | 12 | 11556.088 | 609 |
| OYAK YATIRIM | 1.482 | 10 | 11471.712 | 6,234 | AK YATIRIM | 1,125 | 7 | 11652.442 | 17,537 | INFO YATIRI | 33,863 | 8 | 11555.593 | 1,253 |
| INFO YATIRIM M | 1.253 | 8 | 11523.727 | 33,863 | HALK YATIRIM | 528 | 3 | 11576.909 | 2,914 | TEB YATIRIM | 27,673 | 6 | 11536.180 | -5,843 |
| DiGER | 6,595 | 43 | | 0 | DiGER | 1,111 | 7 | | 0 | DiGER | 182,109 | 40 | | 0 |

Kümülatif İşlemler

| Alan | Net Adet | % | Maliyet | Toplam | Satan | Net Adet | % | Maliyet | Toplam | Kurum | T.Adet | % | Maliyet | Net |
|----------------|----------|----|-----------|---------|---------------|----------|----|-----------|---------|-------------|----------|----|-----------|---------|
| YAPI KREDI YAT | 33,136 | 18 | 11368.994 | 412,302 | IS YATIRIM | 93,313 | 51 | 11283.705 | 488,881 | IS YATIRIM | 488,881 | 15 | 11491.402 | -93,313 |
| TEB YATIRIM | 28,126 | 15 | 11141.964 | 432,742 | BANK-OF-AMERI | 38,198 | 21 | 11273.092 | 433,512 | BANK-OF-AM | 433,512 | 13 | 11452.083 | -38,198 |
| VAKIF YAT. | 23,384 | 13 | 11269.076 | 70,486 | HSBC YATIRIM | 26,831 | 15 | 11111.742 | 95,613 | TEB YATIRIM | 432,742 | 13 | 11591.859 | 28,126 |
| INFO YATIRIM M | 14,965 | 8 | 11349.048 | 177,827 | GARANTI BBVA | 19,189 | 11 | 11960.793 | 103,863 | YAPI KREDI | 412,302 | 12 | 11632.336 | 33,136 |
| ZIRAAT YAT. | 14,759 | 8 | 11302.821 | 32,315 | MEKSA YATIRIM | 2,971 | 2 | 11332.350 | 34,737 | AK YATIRIM | 273,570 | 8 | 11538.355 | 5,948 |
| DiGER | 67,832 | 37 | | 0 | DiGER | 1,700 | 1 | | 0 | DiGER | 1,285,37 | 39 | | 0 |

Kaynak: Matriks / Tacirler Yatırım

FX Teknik Analiz

USD/TRY

Dün GoÜ para birimleri genelinde dolar karşısında değer kazanımı izlenirken, Türk lirası ise yatay bir seyir izleyerek önemli bir değişim göstermedi ve alt sıralarda yer aldı. USDTRY paritesi günü 34 seviyesinin hemen üzerinde tamamlarken, Türkiye 5 yıllık CDS primi ise 282,91 baz puandan 278,41 baz puana geriledi. TL'de yakın vadede nominal değer kayıplarının söz konusu olabileceği ve kurda 33 – 35 bandının etkili olabileceğine ilişkin görüşümüzü korumaktayız.



EUR/USD

1,12 seviyesi üzerinde tutunamayarak kanal sınırından yönünü aşağı çeviren EURUSD paritesinde tepki satışlarının etkili olmaya devam ettiğini izliyoruz. Teknik göstergelerin ürettikleri sinyaller doğrultusunda paritede yakın vadeye ilişkin olarak 1,10 – 1,1250 bandını ön plana çıkarmaya devam ediyoruz. 1,10 seviyesi öncesinde 1,1026, 1,1050 ve 1,1080 destekleri bulunuyor. 1,1250 öncesinde ise 1,1214, 1,1180, 1,1140 ve 1,11 dirençleri takip edilecek.



XAU/USD

Teknik göstergelerin ürettikleri sinyaller doğrultusunda ons altının kısa vadede 2.450\$ desteği üzerinde tutunmayı sürdürebileceği beklentisindeyiz. 2.450\$ öncesinde 2.480\$ ve 2.465\$ destekleri takip edilecek. Yukarıda ise 2.500\$, 2.508\$ ve 2.530\$ dirençleri yer alıyor. ABD tahvil faizlerinde yukarı yönlü düzeltme ihtimalini halen ön planda tutuyor olmamız dolayısı ile ons altında da dönem dönem düzeltmelerin etkili olabileceği görüşündeyiz. Ancak gelecek döneme ilişkin pozitif görüşümüzü koruyoruz ve genel yükseliş eğiliminde bozulma beklemiyoruz.



XAG/USD

Gümüşte 50 ve 100 günlük ortalamaların kesiştiği 29,15\$ seviyesi önemli bir direnç konumunda yer alıyor. Teknik göstergelerin ürettikleri sinyaller doğrultusunda yakın vadede 27\$ – 29,15\$ bandında bir seyir beklemekteyiz. 29,15\$ direnci öncesinde 28,30\$, 28,55\$ ve 28,95\$ dirençleri yer alırken, aşağıda 27\$ öncesinde 28\$, 27,70\$ ve 27,40\$ destek seviyeleri bulunuyor.



Pay Alım Satım ve Son İki Haftalık Yeni İş İlişkileri

| Alıcı | Satıcı | Şirket | Türü | # lot | İşlem Fiyatı (TL) | İşlem sonrası sermaye içindeki payı |
|-------|--------|--------|-----------|-----------|-------------------|-------------------------------------|
| IZMDC | | IZMDC" | Geri Alım | 1.500.000 | 5,60 | 3.07% |
| PSGYO | | PSGYO | Geri Alım | 1.000.000 | 1,59 | 0.21% |
| YGGYO | | YGGYO | Geri Alım | 26.000 | 51,27 | 3.11% |
| RUBNS | | RUBNS | Geri Alım | 148.000 | 33,04 | 0.82% |
| KUYAS | | KUYAS | Geri Alım | 48.467 | 62,60 | 7.91% |
| METUR | | METUR | Geri Alım | 56.000 | 16,51 | 0.68% |
| VERUS | | VERTU | Piyasa | 22.648 | 42,40 | 62.21% |

YENİ İŞ İLİŞKİLERİ (Son İki Hafta)

| Tarih | Şirket | İş Tanımı | Toplam Sözleşme Tutarı (mn TL) | 2023 Ciro (mn TL) | 2023 Ciro (%) | Son 12 Ay Ciro (mn TL) | Son 12 ay Ciro (%) | Açıklama Tarihinden Bugüne Getiri (%) |
|------------|--------|---|--------------------------------|-------------------|---------------|------------------------|--------------------|---------------------------------------|
| 04.09.2024 | PLTUR | 15 Aylık Araç Kiralama ihalesi kazanımı | 56,8 | 2.550,2 | 2,2% | 2.622,7 | 2,2% | 0,0% |
| | KONTR | enerji dağıtım sistemi bakım anlaşması | 586,4 | 3.965,8 | 14,8% | 6.311,1 | 9,3% | 0,0% |
| | SMRTG | Güneş paneli satışı | 245,8 | 8.093,3 | 3,0% | 10.209,3 | 2,4% | 0,0% |
| | SNICA | Radyatör ürünleri satış sözleşmeleri | 25,0 | 2.215,1 | 1,1% | 2.533,6 | 1,0% | 0,0% |
| 03.09.2024 | PLTUR | Makine bakım onarım ihale kazanımı | 388,8 | 2.550,2 | 15,2% | 2.622,7 | 14,8% | 1,5% |
| | MEKAG | Beton santralleri ve ekipmanları satışı | 56,6 | 1.516,1 | 3,7% | 1.881,3 | 3,0% | -2,9% |
| 02.09.2024 | CWENE | GES santrali kurulumu | 68,0 | 11.503,3 | 0,6% | 12.622,2 | 0,5% | -2,4% |
| | BRSAN | ABD'de Yeni İş İlişkisi Kurulması | 12.343,7 | 42.175,5 | 29,3% | 56.243,6 | 21,9% | 15,8% |
| | SMRTG | Güneş paneli satışı | 315,7 | 8.093,3 | 3,9% | 10.209,3 | 3,1% | -2,0% |
| 26.08.2024 | CWENE | Panel satışı | 95,4 | 11.503,3 | 0,8% | 12.622,2 | 0,8% | 1,0% |
| | EFORC | Yurt içi ve yurt dışında çay satım taahhüdü anlaşması | 1.300,0 | 5.964,8 | 21,8% | 6.924,0 | 18,8% | 12,1% |
| | GEREL | Kablo ekipmanları tedariki anlaşması | 46,6 | 1.459,7 | 3,2% | 1.862,7 | 2,5% | -8,0% |
| 23.08.2024 | GEREL | İnşaat projesi ekipman satışı | 8,6 | 1.459,7 | 0,6% | 1.862,7 | 0,5% | -11,7% |
| | EMKEL | Transformatör satışı | 25,2 | 423,0 | 6,0% | 565,4 | 4,5% | -7,9% |
| | ALCTL | Yeni ürün siparişi | 306,9 | 2.556,7 | 12,0% | 3.226,6 | 9,5% | -1,1% |
| 22.08.2024 | GESAN | Elektrik iletim hattı satışı | 250,8 | 10.450,7 | 2,4% | 13.525,4 | 1,9% | -3,4% |
| 21.08.2024 | CVKMD | Maden Cevheri Satışı | 196,0 | 1.778,8 | 11,0% | 2.265,0 | 8,7% | -13,9% |
| | HRKET | Petrokimya tesis bakım ihalesi kazanımı | 1.500,0 | 1.593,6 | 94,1% | 1.812,8 | 82,7% | -3,7% |

BİST-100 endeksine dahil hisse senetleri için tahmini işlem aralıkları

| | Son Fiyat | Destek 3 | Destek 2 | Destek 1 | Pivot | Direnç 1 | Direnç 2 | Direnç 3 |
|---------------|---------------|---------------|---------------|---------------|---------------|---------------|---------------|---------------|
| AEFES | 213.90 | 201.17 | 206.23 | 210.07 | 215.13 | 218.97 | 224.03 | 227.87 |
| AGHOL | 324.25 | 308.17 | 314.58 | 319.42 | 325.83 | 330.67 | 337.08 | 341.92 |
| AGROT | 16.00 | 15.53 | 15.70 | 15.85 | 16.02 | 16.17 | 16.34 | 16.49 |
| AKBNK | 61.10 | 59.00 | 59.50 | 60.30 | 60.80 | 61.60 | 62.10 | 62.90 |
| AKFGY | 2.23 | 2.17 | 2.19 | 2.21 | 2.23 | 2.25 | 2.27 | 2.29 |
| AKFYE | 22.12 | 21.39 | 21.65 | 21.89 | 22.15 | 22.39 | 22.65 | 22.89 |
| AKSA | 9.02 | 8.42 | 8.59 | 8.81 | 8.98 | 9.20 | 9.37 | 9.59 |
| AKSEN | 39.04 | 37.45 | 37.97 | 38.51 | 39.03 | 39.57 | 40.09 | 40.63 |
| ALARK | 96.60 | 92.85 | 93.60 | 95.10 | 95.85 | 97.35 | 98.10 | 99.60 |
| ALFAS | 56.80 | 54.73 | 55.67 | 56.23 | 57.17 | 57.73 | 58.67 | 59.23 |
| ARCLK | 143.10 | 133.93 | 137.97 | 140.53 | 144.57 | 147.13 | 151.17 | 153.73 |
| ARDYZ | 36.74 | 33.63 | 34.87 | 35.81 | 37.05 | 37.99 | 39.23 | 40.17 |
| ASELS | 56.80 | 54.48 | 55.17 | 55.98 | 56.67 | 57.48 | 58.17 | 58.98 |
| ASTOR | 77.35 | 74.62 | 75.68 | 76.52 | 77.58 | 78.42 | 79.48 | 80.32 |
| BERA | 15.16 | 14.62 | 14.81 | 14.98 | 15.17 | 15.34 | 15.53 | 15.70 |
| BFREN | 749.00 | 696.33 | 719.67 | 734.33 | 757.67 | 772.33 | 795.67 | 810.33 |
| BIMAS | 557.50 | 538.33 | 545.17 | 551.33 | 558.17 | 564.33 | 571.17 | 577.33 |
| BINHO | 397.00 | 376.92 | 385.83 | 391.42 | 400.33 | 405.92 | 414.83 | 420.42 |
| BRSAN | 482.00 | 437.50 | 455.00 | 468.50 | 486.00 | 499.50 | 517.00 | 530.50 |
| BRYAT | 2150.00 | 1,819.33 | 1,984.67 | 2,067.33 | 2,232.67 | 2,315.33 | 2,480.67 | 2,563.33 |
| BT CIM | 240.50 | 227.87 | 230.63 | 235.57 | 238.33 | 243.27 | 246.03 | 250.97 |
| CANTE | 1.65 | 1.59 | 1.62 | 1.63 | 1.66 | 1.67 | 1.70 | 1.71 |
| CCOLA | 64.80 | 60.95 | 61.90 | 63.35 | 64.30 | 65.75 | 66.70 | 68.15 |
| CIMSA | 36.00 | 33.59 | 34.17 | 35.09 | 35.67 | 36.59 | 37.17 | 38.09 |
| CWENE | 207.30 | 201.03 | 203.57 | 205.43 | 207.97 | 209.83 | 212.37 | 214.23 |
| DOAS | 228.80 | 219.33 | 222.07 | 225.43 | 228.17 | 231.53 | 234.27 | 237.63 |
| DOHOL | 15.65 | 14.84 | 15.11 | 15.38 | 15.65 | 15.92 | 16.19 | 16.46 |
| ECILC | 48.72 | 47.34 | 47.88 | 48.30 | 48.84 | 49.26 | 49.80 | 50.22 |
| ECZYT | 203.80 | 197.77 | 199.93 | 201.87 | 204.03 | 205.97 | 208.13 | 210.07 |
| EGEEN | 10560.00 | 10,204.17 | 10,328.33 | 10,444.17 | 10,568.33 | 10,684.17 | 10,808.33 | 10,924.17 |
| EKGYO | 12.70 | 11.87 | 12.03 | 12.37 | 12.53 | 12.87 | 13.03 | 13.37 |
| ENERY | 208.20 | 194.53 | 197.27 | 202.73 | 205.47 | 210.93 | 213.67 | 219.13 |
| ENJSA | 59.90 | 57.82 | 58.23 | 59.07 | 59.48 | 60.32 | 60.73 | 61.57 |
| ENKAI | 50.75 | 48.07 | 48.60 | 49.68 | 50.21 | 51.29 | 51.82 | 52.90 |
| EREGL | 47.66 | 46.19 | 46.73 | 47.19 | 47.73 | 48.19 | 48.73 | 49.19 |
| EUPWR | 89.20 | 85.53 | 86.97 | 88.08 | 89.52 | 90.63 | 92.07 | 93.18 |
| EUREN | 14.54 | 14.11 | 14.28 | 14.41 | 14.58 | 14.71 | 14.88 | 15.01 |
| FROTO | 929.00 | 892.33 | 902.67 | 915.83 | 926.17 | 939.33 | 949.67 | 962.83 |
| GARAN | 114.10 | 109.70 | 110.70 | 112.40 | 113.40 | 115.10 | 116.10 | 117.80 |
| GESAN | 43.14 | 41.94 | 42.38 | 42.76 | 43.20 | 43.58 | 44.02 | 44.40 |
| GOLTS | 430.50 | 417.42 | 423.33 | 426.92 | 432.83 | 436.42 | 442.33 | 445.92 |
| GUBRF | 170.80 | 162.13 | 163.87 | 167.33 | 169.07 | 172.53 | 174.27 | 177.73 |
| HALKB | 16.38 | 15.63 | 15.87 | 16.13 | 16.37 | 16.63 | 16.87 | 17.13 |
| HEKTS | 11.95 | 10.83 | 11.26 | 11.60 | 12.03 | 12.37 | 12.80 | 13.14 |
| ISCTR | 13.70 | 13.37 | 13.47 | 13.58 | 13.68 | 13.79 | 13.89 | 14.00 |
| ISGYO | 16.69 | 15.21 | 15.55 | 16.12 | 16.46 | 17.03 | 17.37 | 17.94 |
| ISMEN | 36.50 | 33.86 | 34.50 | 35.50 | 36.14 | 37.14 | 37.78 | 38.78 |
| IZENR | 20.18 | 19.59 | 19.85 | 20.01 | 20.27 | 20.43 | 20.69 | 20.85 |
| KAYSE | 23.40 | 22.35 | 22.77 | 23.09 | 23.51 | 23.83 | 24.25 | 24.57 |
| KCAER | 42.94 | 41.41 | 41.97 | 42.45 | 43.01 | 43.49 | 44.05 | 44.53 |

BİST-100 endeksine dahil hisse senetleri için tahmini işlem aralıkları

| | Son Fiyat | Destek 3 | Destek 2 | Destek 1 | Pivot | Direnç 1 | Direnç 2 | Direnç 3 |
|--------------|---------------|---------------|---------------|---------------|---------------|---------------|---------------|---------------|
| KCHOL | 192.00 | 182.37 | 185.33 | 188.67 | 191.63 | 194.97 | 197.93 | 201.27 |
| KLSER | 42.72 | 41.43 | 41.83 | 42.27 | 42.67 | 43.11 | 43.51 | 43.95 |
| KONTR | 50.00 | 46.02 | 47.12 | 48.56 | 49.66 | 51.10 | 52.20 | 53.64 |
| KONYA | 6585.00 | 6,324.17 | 6,428.33 | 6,506.67 | 6,610.83 | 6,689.17 | 6,793.33 | 6,871.67 |
| KOZAA | 61.50 | 59.42 | 60.13 | 60.82 | 61.53 | 62.22 | 62.93 | 63.62 |
| KOZAL | 24.44 | 23.49 | 23.87 | 24.15 | 24.53 | 24.81 | 25.19 | 25.47 |
| KRDMD | 22.70 | 21.90 | 22.18 | 22.44 | 22.72 | 22.98 | 23.26 | 23.52 |
| KTLEV | 44.40 | 42.71 | 43.29 | 43.85 | 44.43 | 44.99 | 45.57 | 46.13 |
| LMKDC | 24.30 | 23.07 | 23.37 | 23.83 | 24.13 | 24.59 | 24.89 | 25.35 |
| MAVI | 107.60 | 103.43 | 104.47 | 106.03 | 107.07 | 108.63 | 109.67 | 111.23 |
| MGROS | 502.50 | 477.08 | 486.17 | 494.33 | 503.42 | 511.58 | 520.67 | 528.83 |
| MIATK | 48.44 | 46.34 | 47.12 | 47.78 | 48.56 | 49.22 | 50.00 | 50.66 |
| OBAMS | 34.98 | 34.11 | 34.33 | 34.65 | 34.87 | 35.19 | 35.41 | 35.73 |
| ODAS | 7.19 | 6.95 | 7.03 | 7.11 | 7.19 | 7.27 | 7.35 | 7.43 |
| OTKAR | 447.25 | 418.83 | 429.92 | 438.58 | 449.67 | 458.33 | 469.42 | 478.08 |
| OYAKC | 67.00 | 62.90 | 63.90 | 65.45 | 66.45 | 68.00 | 69.00 | 70.55 |
| PEKGY | 5.13 | 4.94 | 5.00 | 5.07 | 5.13 | 5.20 | 5.26 | 5.33 |
| PETKM | 23.08 | 21.99 | 22.35 | 22.71 | 23.07 | 23.43 | 23.79 | 24.15 |
| PGSUS | 234.30 | 223.47 | 225.63 | 229.97 | 232.13 | 236.47 | 238.63 | 242.97 |
| QUAGR | 2.98 | 2.87 | 2.91 | 2.94 | 2.98 | 3.01 | 3.05 | 3.08 |
| REEDR | 31.84 | 30.83 | 31.29 | 31.57 | 32.03 | 32.31 | 32.77 | 33.05 |
| SAHOL | 94.25 | 89.67 | 90.58 | 92.42 | 93.33 | 95.17 | 96.08 | 97.92 |
| SASA | 4.85 | 4.54 | 4.64 | 4.75 | 4.85 | 4.96 | 5.06 | 5.17 |
| SDTTR | 245.90 | 239.37 | 241.23 | 243.57 | 245.43 | 247.77 | 249.63 | 251.97 |
| SISE | 42.30 | 41.15 | 41.51 | 41.91 | 42.27 | 42.67 | 43.03 | 43.43 |
| SKBNK | 4.26 | 4.15 | 4.17 | 4.22 | 4.24 | 4.29 | 4.31 | 4.36 |
| SMRTG | 43.40 | 41.37 | 42.19 | 42.79 | 43.61 | 44.21 | 45.03 | 45.63 |
| SOKM | 54.45 | 51.37 | 52.18 | 53.32 | 54.13 | 55.27 | 56.08 | 57.22 |
| TABGD | 156.30 | 147.07 | 150.63 | 153.47 | 157.03 | 159.87 | 163.43 | 166.27 |
| TAVHL | 258.00 | 246.58 | 249.67 | 253.83 | 256.92 | 261.08 | 264.17 | 268.33 |
| TCELL | 100.10 | 95.27 | 96.43 | 98.27 | 99.43 | 101.27 | 102.43 | 104.27 |
| THYAO | 301.00 | 295.75 | 297.00 | 299.00 | 300.25 | 302.25 | 303.50 | 305.50 |
| TKFEN | 55.45 | 52.23 | 53.02 | 54.23 | 55.02 | 56.23 | 57.02 | 58.23 |
| TKNSA | 28.00 | 26.35 | 27.03 | 27.51 | 28.19 | 28.67 | 29.35 | 29.83 |
| TMSN | 118.00 | 111.43 | 113.87 | 115.93 | 118.37 | 120.43 | 122.87 | 124.93 |
| TOASO | 232.40 | 226.97 | 228.53 | 230.47 | 232.03 | 233.97 | 235.53 | 237.47 |
| TSKB | 12.10 | 11.17 | 11.37 | 11.74 | 11.94 | 12.31 | 12.51 | 12.88 |
| TTKOM | 51.35 | 48.17 | 48.86 | 50.11 | 50.80 | 52.05 | 52.74 | 53.99 |
| TTRAK | 729.00 | 696.83 | 703.67 | 716.33 | 723.17 | 735.83 | 742.67 | 755.33 |
| TUKAS | 8.06 | 7.81 | 7.91 | 7.99 | 8.09 | 8.17 | 8.27 | 8.35 |
| TUPRS | 165.00 | 160.40 | 161.80 | 163.40 | 164.80 | 166.40 | 167.80 | 169.40 |
| TURSG | 13.10 | 12.50 | 12.67 | 12.89 | 13.06 | 13.28 | 13.45 | 13.67 |
| ULKER | 154.40 | 143.90 | 146.40 | 150.40 | 152.90 | 156.90 | 159.40 | 163.40 |
| VAKBN | 20.46 | 19.41 | 19.69 | 20.07 | 20.35 | 20.73 | 21.01 | 21.39 |
| VESBE | 17.88 | 16.77 | 17.21 | 17.55 | 17.99 | 18.33 | 18.77 | 19.11 |
| VESTL | 65.50 | 63.65 | 64.30 | 64.90 | 65.55 | 66.15 | 66.80 | 67.40 |
| YEOTK | 176.50 | 172.67 | 174.43 | 175.47 | 177.23 | 178.27 | 180.03 | 181.07 |
| YKBNK | 32.92 | 31.55 | 31.85 | 32.39 | 32.69 | 33.23 | 33.53 | 34.07 |
| YYLGD | 11.41 | 11.08 | 11.22 | 11.32 | 11.46 | 11.56 | 11.70 | 11.80 |
| ZOREN | 4.51 | 3.91 | 4.17 | 4.34 | 4.60 | 4.77 | 5.03 | 5.20 |

Dip Zirve Analizi (BİST-50 endeksine dahil hisse senetleri için)

| Hisse Senedi | Son Fiyat (TL) | 52 hafta | | Yılbaşından beri | | Dipten uzaklık | | Zirveye yakınlık | | Dipten uzaklık sıralaması | | Zirveye yakınlık sıralaması | |
|-----------------|-------------------|----------|-----------|------------------|-----------|----------------|------|------------------|------|---------------------------|-------|-----------------------------|-------|
| | | En düşük | En Yüksek | En düşük | En Yüksek | 52 hafta | YBB | 52 hafta | YBB | 52 hafta | YBB | 52 hafta | YBB |
| AEFES | 213.90 | 92.34 | 304.75 | 120.82 | 304.75 | %132 | %77 | %42 | %42 | 46.00 | 42.00 | 21.00 | 19.00 |
| AKBNK | 61.10 | 26.37 | 70.75 | 33.41 | 70.75 | %132 | %83 | %16 | %16 | 47.00 | 44.00 | 40.00 | 40.00 |
| ALARK | 96.60 | 84.11 | 144.22 | 88.97 | 144.22 | %15 | %9 | %49 | %49 | 13.00 | 13.00 | 17.00 | 16.00 |
| ARCLK | 143.10 | 121.90 | 196.10 | 124.60 | 196.10 | %17 | %15 | %37 | %37 | 15.00 | 16.00 | 24.00 | 21.00 |
| ASELS | 56.80 | 37.37 | 67.30 | 45.14 | 67.30 | %52 | %26 | %18 | %18 | 33.00 | 21.00 | 37.00 | 37.00 |
| ASTOR | 77.35 | 70.90 | 147.76 | 70.90 | 134.05 | %9 | %9 | %91 | %73 | 10.00 | 14.00 | 10.00 | 9.00 |
| BIMAS | 557.50 | 254.00 | 631.00 | 288.76 | 631.00 | %119 | %93 | %13 | %13 | 45.00 | 46.00 | 45.00 | 45.00 |
| BRSAN | 482.00 | 348.25 | 1044.70 | 348.25 | 784.00 | %38 | %38 | %117 | %63 | 26.00 | 29.00 | 7.00 | 11.00 |
| CWENE | 207.30 | 194.37 | 420.32 | 194.37 | 373.60 | %7 | %7 | %103 | %80 | 7.00 | 7.00 | 8.00 | 5.00 |
| DOAS | 228.80 | 192.31 | 356.24 | 204.83 | 356.24 | %19 | %12 | %56 | %56 | 16.00 | 15.00 | 15.00 | 12.00 |
| DOHOL | 15.65 | 10.33 | 17.77 | 11.07 | 17.77 | %52 | %41 | %14 | %14 | 32.00 | 31.00 | 43.00 | 43.00 |
| EGEEN | 10,560.00 | 7021.41 | 18307.76 | 9795.24 | 18307.76 | %50 | %8 | %73 | %73 | 30.00 | 10.00 | 12.00 | 8.00 |
| EKGYO | 12.70 | 6.28 | 12.80 | 6.88 | 12.80 | %102 | %85 | %1 | %1 | 41.00 | 45.00 | 50.00 | 50.00 |
| ENJSA | 59.90 | 41.22 | 71.80 | 42.85 | 71.80 | %45 | %40 | %20 | %20 | 28.00 | 30.00 | 35.00 | 35.00 |
| ENKAI | 50.75 | 28.07 | 51.30 | 31.37 | 51.30 | %81 | %62 | %1 | %1 | 38.00 | 38.00 | 49.00 | 49.00 |
| EREGL | 47.66 | 35.86 | 60.25 | 37.76 | 60.25 | %33 | %26 | %26 | %26 | 23.00 | 22.00 | 30.00 | 28.00 |
| EUPWR | 89.20 | 85.05 | 258.00 | 85.05 | 208.50 | %5 | %5 | %189 | %134 | 5.00 | 5.00 | 1.00 | 1.00 |
| FROTO | 929.00 | 702.14 | 1249.00 | 707.45 | 1249.00 | %32 | %31 | %34 | %34 | 22.00 | 28.00 | 25.00 | 22.00 |
| GARAN | 114.10 | 42.23 | 138.30 | 52.60 | 138.30 | %170 | %117 | %21 | %21 | 49.00 | 49.00 | 34.00 | 33.00 |
| GESAN | 43.14 | 42.06 | 116.50 | 42.06 | 91.35 | %3 | %3 | %170 | %112 | 3.00 | 3.00 | 2.00 | 2.00 |
| GUBRF | 170.80 | 130.50 | 405.00 | 130.50 | 221.50 | %31 | %31 | %137 | %30 | 20.00 | 26.00 | 3.00 | 27.00 |
| HALKB | 16.38 | 11.34 | 20.24 | 11.53 | 20.24 | %44 | %42 | %24 | %24 | 27.00 | 32.00 | 32.00 | 30.00 |
| HEKTS | 11.95 | 11.10 | 28.16 | 11.10 | 23.44 | %8 | %8 | %136 | %96 | 8.00 | 9.00 | 4.00 | 3.00 |
| ISCTR | 13.70 | 7.60 | 17.77 | 8.65 | 17.77 | %80 | %58 | %30 | %30 | 37.00 | 37.00 | 29.00 | 26.00 |
| KCHOL | 192.00 | 127.30 | 270.75 | 133.37 | 270.75 | %51 | %44 | %41 | %41 | 31.00 | 33.00 | 22.00 | 20.00 |
| KONTR | 50.00 | 46.92 | 108.54 | 46.92 | 97.25 | %7 | %7 | %117 | %94 | 6.00 | 6.00 | 6.00 | 4.00 |
| KOZAL | 24.44 | 18.52 | 33.92 | 19.06 | 29.60 | %32 | %28 | %39 | %21 | 21.00 | 25.00 | 23.00 | 34.00 |
| KRDMD | 22.70 | 21.02 | 33.88 | 21.02 | 33.88 | %8 | %8 | %49 | %49 | 9.00 | 11.00 | 18.00 | 17.00 |
| MGROS | 502.50 | 317.71 | 584.00 | 324.85 | 584.00 | %58 | %55 | %16 | %16 | 35.00 | 36.00 | 39.00 | 39.00 |
| MIATK | 48.44 | 26.70 | 84.40 | 32.08 | 84.40 | %81 | %51 | %74 | %74 | 39.00 | 35.00 | 11.00 | 7.00 |
| ODAS | 7.19 | 7.11 | 14.47 | 7.11 | 11.06 | %1 | %1 | %101 | %54 | 1.00 | 1.00 | 9.00 | 14.00 |
| OYAKC | 67.00 | 51.45 | 88.90 | 54.25 | 81.50 | %30 | %24 | %33 | %22 | 19.00 | 20.00 | 27.00 | 32.00 |
| PETKM | 23.08 | 16.96 | 26.20 | 18.15 | 26.20 | %36 | %27 | %14 | %14 | 24.00 | 23.00 | 44.00 | 44.00 |
| PGSUS | 234.30 | 130.53 | 260.00 | 132.58 | 260.00 | %79 | %77 | %11 | %11 | 36.00 | 41.00 | 47.00 | 47.00 |
| SAHOL | 94.25 | 50.39 | 111.00 | 56.83 | 111.00 | %87 | %66 | %18 | %18 | 40.00 | 39.00 | 38.00 | 38.00 |
| SASA | 4.85 | 4.22 | 7.04 | 4.22 | 6.48 | %15 | %15 | %45 | %34 | 14.00 | 17.00 | 20.00 | 23.00 |
| SISE | 42.30 | 41.76 | 56.67 | 41.76 | 55.64 | %1 | %1 | %34 | %32 | 2.00 | 2.00 | 26.00 | 25.00 |
| SMRTG | 43.40 | 41.52 | 99.20 | 41.52 | 76.70 | %5 | %5 | %129 | %77 | 4.00 | 4.00 | 5.00 | 6.00 |
| SOKM | 54.45 | 49.15 | 72.22 | 51.05 | 72.22 | %11 | %7 | %33 | %33 | 11.00 | 8.00 | 28.00 | 24.00 |
| TAVHL | 258.00 | 99.95 | 294.75 | 107.00 | 294.75 | %158 | %141 | %14 | %14 | 48.00 | 50.00 | 42.00 | 42.00 |
| TCELL | 100.10 | 46.60 | 115.30 | 57.25 | 115.30 | %115 | %75 | %15 | %15 | 42.00 | 40.00 | 41.00 | 41.00 |
| THYAO | 301.00 | 203.00 | 332.00 | 229.70 | 332.00 | %48 | %31 | %10 | %10 | 29.00 | 27.00 | 48.00 | 48.00 |
| TOASO | 232.40 | 188.79 | 353.75 | 196.21 | 353.75 | %23 | %18 | %52 | %52 | 18.00 | 19.00 | 16.00 | 15.00 |
| TTKOM | 51.35 | 18.82 | 57.80 | 24.48 | 57.80 | %173 | %110 | %13 | %13 | 50.00 | 48.00 | 46.00 | 46.00 |
| TTRAK | 729.00 | 611.39 | 1082.00 | 631.99 | 1082.00 | %19 | %15 | %48 | %48 | 17.00 | 18.00 | 19.00 | 18.00 |
| TUPRS | 165.00 | 120.54 | 204.10 | 129.01 | 204.10 | %37 | %28 | %24 | %24 | 25.00 | 24.00 | 31.00 | 29.00 |
| ULKER | 154.40 | 70.85 | 188.70 | 77.35 | 188.70 | %118 | %100 | %22 | %22 | 44.00 | 47.00 | 33.00 | 31.00 |
| VESTL | 65.50 | 42.54 | 107.30 | 44.56 | 107.30 | %54 | %47 | %64 | %64 | 34.00 | 34.00 | 14.00 | 10.00 |
| YKBNK | 32.92 | 15.12 | 39.46 | 18.47 | 39.46 | %118 | %78 | %20 | %20 | 43.00 | 43.00 | 36.00 | 36.00 |
| ZOREN | 4.51 | 3.94 | 7.57 | 4.16 | 6.94 | %14 | %8 | %68 | %54 | 12.00 | 12.00 | 13.00 | 13.00 |

YBB: Yılbaşından bugüne

Yatırım Merkezlerimiz

Genel Müdürlük

Nispetiye Cad. B-3 Blok Kat: 9 Akmerkez Etiler - İSTANBUL

0 212 355 46 46

| | | |
|------------------------------------|--|----------------------------------|
| Adana | Cemal Paşa Mah. Gazipaşa Bul. Cemal Uğurlu Apt. Kat: 1 D: 4 | (0 322) 457 77 55 |
| Akatlar İrtibat Bürosu | Akat Mahallesi Meydan Caddesi B Blok No: 16 D: 8 (Eski No D: 10) Beşiktaş | (0 212) 355 46 46 |
| Ankara | Remzi Oğuz Arık Mah. Tunali Hilmi Cad. Yaprak Apt. No: 94 Kat: 2 D: 9 Kavaklıdere Çankaya | (0 312) 435 18 36 |
| Ankara - Çukurambar İrtibat Bürosu | Kızılırmak Mah.Ufuk Üniversitesi Cad. Next Level Loft Ofis No: 4/65 Kat: 24 Söğütözü Çankaya | (0 312) 909 87 70 |
| Antalya | Şirinyalı Mah. İsmet Gökşen Cad. Özden Apt. No:82/6 Muratpaşa | (0 242) 248 45 20 |
| Bakırköy | İstanbul Cad. Bakırköy İş Merkezi No: 6 Kat: 4 D: 14 Bakırköy | (0 212) 570 52 59 |
| Bodrum İrtibat Bürosu | Konacık Mahallesi, Atatürk Bulvarı, Arbor-Abdullah Ünal Çabuk İş Merkezi No: 285/1-A6 Bodrum | (0 212) 355 46 46 |
| Bursa | Konak Mah. Banş (120) Sokak , Ofis Artı Binası, Dış kapı No:3 Daire:33 Nilüfer-BURSA | (0 224) 225 64 10 |
| Çankaya İrtibat Bürosu | Çankaya Mahallesi Cinnah Caddesi Cinnah Apartmanı No: 55 D: 7-8 Çankaya / ANKARA | (0 212) 355 46 46 |
| Denizli | Urban İş Merkezi 2. Ticari Yol Daire 26 Kat: 6 Bayramyeri | (0 258) 265 87 85 |
| Erenköy | Bağdat Cad. Çubukçu Apt. No: 333 Kat: 2 D: 4 Kadıköy | (0 216) 348 82 82 |
| Gaziantep | İncilipinar Mah. Gazimuhtarpaşa Bul. Kepkepzade Park İş Merkezi B Blok No: 18 Kat: 1 D: 5 | (0 342) 232 35 35 |
| Girne | Ziya Rızıkı Cad. Şehit Necati Gürkaya Sok. Kat: 1 D: 1 Gime - KKTC | (0 392) 815 14 55-0533 889 15 51 |
| İzmir | Kültür Mahallesi, Cumhuriyet Bulvarı No:137 Cumhuriyet Apt. K:5 D:12 Konak - İzmir | (0 232) 445 01 61 |
| İzmir Karşıyaka Şube | Yalı Mahallesi Ahmet Kemal Baysak Bulvarı No:42 D:11 | (0 232) 241 19 24 |
| İzmir İrtibat Bürosu | Şehit Nevres Bulvarı Eczacıbaşı Apartmanı No: 7 Kat: 2 Daire: 5 Pasaport Alsancak - Konak | (0 232) 241 24 50 |
| İzmit | Hürriyet Cad. Kaya İşhanı No: 39/5 İzmit | (0 262) 323 11 33 |
| İzmit İrtibat Bürosu | Ömerağa Mah. Alemdar Cad. İ. Kolaylı Apt. No: 8 Kat: 2 İzmit | (0 262) 260 01 01 |
| Karadeniz Ereğli | Bağlık Mahallesi Karanfil Sokak No:16/A Karadeniz Ereğli - Zonguldak | (0 372) 316 40 50 |
| Kartal | Üsküdar Cad. Cevat Kayacan Apt. No: 26 Kat: 4 D: 8 Kartal | (0 216) 306 22 71-306 22 06 |
| Kayseri | Hunat Mah. Nuh Mehmet Baldöktü Sok. Gürcüoğlu Plaza No: 5 K: 3 D: 11 Melikgazi | (0 352) 221 08 68-222 82 51 |
| Marmaris İrtibat Bürosu | Kemeraltı Mah. Orgeneral Mustafa Muğlalı Cad. Güven Apt. No: 22 D: 2 Marmaris | (0 252) 321 08 00 |
| Merkez Şube | Akat Mahallesi Meydan Caddesi B Blok No: 16 D: 7 (Eski No D: 9) Beşiktaş | (0 212) 355 46 46 |
| Mersin | İnönü Mah. 1401 Sok. No:32 Pozcu Evo Kat:2 No:10-11 Yenişehir Mersin | (0 324) 238 11 89 |
| Trabzon İrtibat Bürosu | Kemerakaya Mahallesi Halkevi Cad. Mandıralı İş Merkezi No: 4 Daire: 4 Ortahisar | (0 462) 432 24 50 |

Uyarı Notu

Bu raporda yer alan yatırım bilgi, yorum ve tavsiyeleri, yorum ve tavsiyede bulunanların kişisel görüşlerine dayanmakta olup finansal bilgi ve genel yatırım tavsiyesi kapsamında hazırlanmıştır ve hiçbir şekilde yatırım danışmanlığı kapsamında değildir. Yatırım danışmanlığı hizmeti; yetkili kuruluşlar tarafından kişilerin risk ve getiri tercihleri dikkate alınarak kişiye özel sunulmaktadır. Burada yer alan yorum ve tavsiyeler ise genel niteliktedir. Bu tavsiyeler, mali durumunuz ile risk ve getiri tercihlerinize uygun olmayabilir. Bu nedenle, sadece burada yer alan bilgilere dayanarak yatırım kararı verilmesi beklentilerinize uygun sonuçlar doğurmayabilir.

Yatırım Danışmanlığı hizmeti talep edilmesi halinde; yatırımcının Tacirler Yatırım Menkul Değerler A.Ş. ile Yatırım Danışmanlığı sözleşmesi imzalamış olması, Yerindelik Testi'ni tamamlamış ve risk grubunun belirlemiş olması zorunludur.

Bu raporda yer alan her türlü bilgi, yorum ve tavsiye uygunluk testi ile tespit edilecek risk grubunuz ve getiri beklentiniz ile uyumlu olmayabilir. Dolayısıyla, uygunluk testi neticesinde risk grubunuz tespit edilmeden sadece burada yer alan bilgilere dayanılarak yatırım kararı verilmesi amaç, bilgi ve tecrübenize uygun sonuçlar doğurmayabilir.

Bu rapor herhangi bir sürede belirli bir getirinin sağlanacağına dair bir taahhüt içermemekte olup, zaman içerisinde piyasa koşullarında meydana gelen değişiklikler nedeniyle yorum ve tavsiyelerde değişiklikler söz konusu olabilir. Bu raporda bahsedilen yatırım araçlarının fiyatları ve değerleri yatırımcıların menfaatlerine aykırı olarak hareket edebilir ve netice itibarıyla yatırımcılar anaparalarını kaybetme riski ile karşı karşıya kalabilirler. Bu raporda yer alan geçmiş performans verileri gelecekte elde edilecek sonuçların bir garantisi olarak kabul edilemez.

Bu raporda yer alan tüm bilgiler ve görüşler yatırımcıları bilgilendirmek amacıyla, Tacirler Yatırım Menkul Değerler A.Ş. tarafından güncel ve güvenilir kaynaklardan temin edilmiş olmakla beraber, Tacirler Yatırım Menkul Değerler A.Ş. söz konusu bilgilerin doğru ve tam olduğunu taahhüt etmemektedir. Raporlardaki yorumlardan, bilgilerin tam veya doğru olmaması ve/veya güncellenme nedeniyle doğabilecek maddi ve manevi zararlardan Tacirler Yatırım Menkul Değerler A.Ş. ve çalışanları sorumlu tutulamaz.

Bu rapor, sadece gönderildiği kişilerin kullanımı içindir. Bu raporun tümü veya bir kısmı Tacirler Yatırım Menkul Değerler A.Ş.'nin yazılı izni olmadan çoğaltılamaz, yayınlanamaz veya üçüncü kişilere gösterilemez, ticari amaçla kullanılamaz. Aksi halde, Tacirler Yatırım Menkul Değerler A.Ş. uğramış olduğu bütün zarar ve ziyanı talep etme hakkını saklı tutar.