

## Güne Başlarken

Günaydın. ABD'de zayıf veriler ve teknoloji şirketlerine gelen satışlarla dün %3'lere varan değer kayıpları görüldü. ABD vadelipleri bu sabah da negatif bölgede, Avrupa ve Asya'da da genel olarak satışlar hakim. BIST'te de dün küresel satışlardan nasibini aldı, ancak dolar bazında gerileme oranı görece daha sınırlı kaldı. Bir süredir paylaştığımız gibi, Borsa İstanbul'da kısa vadede yurtdışına görece pozitif ayrışmanın devamını bekliyoruz. Bununla beraber, dışarıda satışların derinleşmesi halinde, BIST'in bundan çok fazla kaçınmayacağını belirtelim. Teknik seviyeler açısından 10.000, 9.800 ve 9.500 destekleri ile 10.200, 10.400 ve 10.500 dirençleri izlenebilir. Günün ajandasında içeride reel efektif döviz kuru, dışarıda Avrupa PMI verileri ve ÜFE ile ABD'de fabrika siparişleri, dayanıklı mal siparişleri, yeni açılan iş pozisyonları gibi önemli veriler izlenecek. Beklentilerden güçlü veriler piyasaları destekleyebilir, aksi durumda ise zayıf piyasa görünümü devam edecektir. Türkiye 5 yıl vadeli CDS primleri güne 283 baz puandan başlıyor.

## Ekonomik Takvim

- 10.00 | TR | Reel Efektif Döviz Kuru |
- 11.00 | AB | PMI (Ağustos) | Bek: 53,3
- 12.00 | AB | ÜFE (Temmuz) | Bek: 0,3%
- 15.30 | ABD | Ticaret Dengesi (Temmuz) | Bek: -78,80B
- 17.00 | ABD | JOLTS (Temmuz) | Bek: 8,090M

## PİYASALAR

Yurtiçi	Kapanış	1 gün (%)	1 hafta (%)
BIST 100	10.021,80	-0,87	2,80
BIST 30	11.050,47	-0,97	2,73
BIST 50	8.895,49	-0,90	2,71
BIST Tüm	11.464,26	-0,61	2,96
BIST Banka	14.215,57	-0,97	2,87
BIST Ulaştırma	35.002,34	-1,70	2,42
BIST Sınai	13.412,19	-1,00	2,53

Yurtdışı Endeksler	Son	1 gün (%)	1 hafta (%)
Nasdaq	17.136,30	-3,3%	-2,4%
Dax	18.747,11	-1,0%	-0,2%
Cac 40	7.575,10	-0,9%	0,0%
FTSE 100	8.298,46	-0,7%	-0,6%
Nikkei 225	37.263,00	-3,7%	-2,2%

Hazine Tahvilleri	Son	Günlük D. (%)	YBB D. (%)
TR 10 Yıllık Tahvil	25,25	6,12	8,05
GER 10 Yıllık Tahvil	2,28	-2,78	13,34
ABD 10 Yıllık Tahvil	3,83	-0,16	-1,31
ITA 10 Yıllık Tahvil	3,68	-0,81	-1,89
FR 10 Yıllık Tahvil	2,99	-1,90	17,69
UK 10 Yıllık Tahvil	4,06	-0,56	14,83

Döviz	Son	Günlük D. (%)	YBB D. (%)
USDTRY	34,06	0,18	15,58
EURTRY	37,72	0,45	15,19
GBPTRY	44,68	0,07	18,79
BRENT (\$)	73,30	-0,27	-4,63
XAUUSD (\$)	2494,61	0,07	20,92
XAGUSD (\$)	27,97	-0,26	17,57
COPPER (\$)	4,05	-0,26	4,61
XPTUSD (\$)	908,20	0,16	

## GÜNLÜK TEKNİK ANALİZ BAZLI HİSSE ÖNERİLERİ

Hisse	ALIM Aralığı	SATIM Aralığı (TP)	Zarar KES (SL)
KCHOL	193.90 - 195.70	199.60 - 203.00	191.80
BIMAS	560.00 - 565.00	576.20 - 586.20	553.60
TTKOM	50.25 - 50.70	51.70 - 52.60	49.70
ARCLK	147.40 - 148.70	151.70 - 154.30	145.70

## HAFTALIK TEKNİK ANALİZ BAZLI HİSSE ÖNERİLERİ

Hisse	ALIM Aralığı	SATIM Aralığı (TP)	Zarar KES (SL)
TUPRS	168.00 - 170.10	176.60 - 182.20	164.70
FROTO	960.60 - 972.70	1009.60 - 1041.70	941.50
TAVHL	249.00 - 252.20	261.70 - 270.00	244.00
CCOLA	60.70 - 61.45	63.75 - 65.80	59.50

## Şirket ve Sektör Haberleri

- OYAKC (Negatif):** Oyak Çimento, 2Ç24 finansallarını 2,1 milyar TL net kâr ile açıkladı. Açıklanan rakamda 262 milyon TL parasal kayıp etkili oldu. Şirket, enflasyon muhasebesi etkisiyle düzelttiği 2Ç23 finansallarına göre bu çeyrekte net satışlarını %1,9, FAVÖK'ü ise %16 oranında düşürdü. Net kâr ise 2Ç23'e kıyasla 1Ç24'te %69,3 oranında azaldı. Ayrıca, 2023'ün ilk yarısı ile 2024'ün ilk yarısı karşılaştırıldığında net kârda %59'luk bir düşüş gözlemlenmiştir. Finansal sonuçlar, beklentilerimizin altında kaldığı için olumsuz değerlendiriyoruz. Brüt kâr ve FVÖK marjlarındaki düşüşün, şirketin tarihsel olarak sezonsal açıdan güçlü finansallar açıkladığı 2. çeyreklere rağmen, ihracattaki düşüşten kaynaklandığını düşünüyoruz. Diğer yandan, beklendiği gibi bir önceki çeyreğe göre bu çeyrekte özkaynak kârlılığı artmış ve bu da net kâr marjındaki artıştan kaynaklanmıştır.
- TATGD (Negatif):** Tat Gıda, 2Ç24 finansallarını 278 milyon TL net zarar ile açıkladı; 2Ç23'te 104 milyon TL net kâr açıklamıştı. Açıklanan rakamda 10 milyon TL parasal kayıp etkili oldu. 2Ç23'e göre net satışlar %22 düştü ve marjlardaki olumsuz gidişat devam ediyor. 2024'ün ilk yarısında toplam 409 milyon TL net zarar açıklanmışken, geçen yılın ilk yarısında 267 milyon TL net kâr açıklanmıştı.
- NETAS (Negatif):** Netaş, 2Ç24 finansallarını 108 milyon TL zarar ile açıkladı. Bu dönemde artan operasyonel giderler, şirketin karlılığında baskı oluşturdu. 2024 yılının ilk 6 aylık döneminde, brüt kar marjı en yüksek ürün olan Sistem Entegrasyonu (SE)'nin satışlardaki payının %66'dan %50'ye gerilemesi karlılığı baskılayan bir diğer unsur oldu. Bu dönemde şirketin net borç pozisyonu 2023 yılsonundaki 51 milyon USD seviyesinden 44 milyon USD'ye gerilemesine karşın faiz oranlarındaki artış nedeniyle finansman giderleri geçtiğimiz yılın üstünde gerçekleşti.
- RYGYO:** Reysaş Gayrimenkul, yurtdışı ticari faaliyetlerini artırmak amacıyla Almanya'nın Frankfurt şehrinde 100.000 EUR sermayeli Reysaş Investment Germany GmbH adlı bir gayrimenkul geliştirme şirketi kurma kararı aldı ve bağlı ortaklık kuruluşu tamamlandı, tescil işlemleri devam ediyor.
- ASTOR:** Astor Enerji, şirketin iletken üretim tesisi projelendirme çalışmalarına başladığı ve ilk kısım makine ve sistem alım anlaşması için MAG machines ile 31,4 milyon euro tutarında anlaşma imzaladığını açıkladı.

Yükselenler	Kapanış	Günlük (%)	Haftalık (%)
Borusan Boru Sanayi	457,75	9,97	30,23
Borusan Yat. Paz.	2.207,00	9,97	27,35
Hektaş	12,09	4,22	6,90
Bosch Fren Sistemleri	781,50	3,99	10,07
Katılmevim Tasarruf F	45,40	2,81	2,53

Düşenler	Kapanış	Günlük (%)	Haftalık (%)
Tofaş Otomobil Fab.	233,70	-4,10	-1,23
Ağ Anadolu Grubu Hk	334,00	-3,88	4,13
İş Yatırım	35,62	-3,78	-4,35
Sdt Uzay Ve Savunma	248,30	-3,01	0,44
Oyak Çimento Fabrika	67,95	-2,93	-1,45

BIST 100 Para Girişi	Para Girişi (mnTL)	P.D. Oranı (%)
KCHOL	229,15	0,12%
YKBNK	148,98	0,10%
TUPRS	83,21	0,05%
EKGYO	58,44	0,05%
PGSUS	52,80	0,05%

BIST 100 Para Çıkışı	Para Çıkışı (mnTL)	P.D. Oranı (%)
THYAO	-377,13	0,42%
GARAN	-145,00	0,10%
AKBNK	-108,21	0,09%
TOASO	-80,70	0,07%
ASELS	-65,76	0,07%

Döviz	Son	Günlük D. (%)	YBB D. (%)
USDTRY	34,06	0,18	15,58
EURTRY	37,72	0,45	15,19
GBPTRY	44,68	0,07	18,79

## Ekonomi ve Politika Haberleri

### Türkiye İstatistik Kurumu (TÜİK), ağustos ayına ait enflasyon verilerini açıkladı.

Ağustos ayında enflasyon, bir önceki aya göre %2,47 oranında yükseldi. Bu yükselişte, konutlarda yapılan doğalgaz zammının etkisi önemli rol oynadı. Yıllık enflasyon ise %61,78'den %51,97'ye düşüş gösterdi. Kurum olarak beklentimiz %52,8 idi. Kira artış sınırını belirleyen 12 aylık ortalama enflasyon oranı %64,91 olarak kaydedildi. Temmuz ayında ise enflasyon aylık %3,23, yıllık bazda ise %61,78 olarak açıklanmıştı.

Bir önceki aya kıyasla en fazla artış, %11,34 ile eğitim grubunda kaydedildi. Konut grubunun enflasyona katkısı, doğalgaz zamlarının etkisiyle %8,51 olarak belirlendi. Gıda ve alkolsüz içecekler grubunda ise aylık bazda % -1,10 ile bir düşüş gözlemlendi. Yıllık verilere göre, en fazla artış %120,81 ile eğitim grubunda, en düşük artış ise %28,96 ile ulaştırma grubunda görüldü.

### Reel efektif döviz kurunun ağustosta 62 seviyesine doğru gerileyebileceğini tahmin ediyoruz

Bugün saat 14:30'da ağustos ayı reel efektif döviz kuru (REK) açıklanacak. Ağustos ayı ortalama eşit ağırlıklandırılmış sepet değişimi ve aylık enflasyon gerçekleştirmelerini göz önünde bulundurarak bir hesaplama yaparak TÜFE bazlı REK'in ağustos ayında 62,9 seviyesinden 62 seviyesine doğru gerileyebileceğini tahmin ediyoruz.

## Model Portföy

Şirket Adı	Hisse Kodu	Son Fiyat (TL)	12A Hedef Fiyat (TL)	Güncel Getiri (%)	Getiri Potansiyeli (%)	Ekleme Tarihi
Migros	MGROS	₺501,50	₺616,00	180%	23%	06-Haz-23
Türk Hava Yolları	THYAO	₺302,75	₺428,00	84%	41%	06-Haz-23
Tüpraş	TUPRS	₺167,10	₺208,10	155%	25%	06-Haz-23
Lider Faktoring	LIDFA	₺3,19	₺7,08	-9%	122%	20-Kas-23
Coca Cola	CCOLA	₺64,00	₺88,82	76%	39%	27-Kas-23
MLP Sağlık	MPARK	₺344,25	₺385,00	32%	12%	10-May-24
Mavi Giyim	MAVI	₺107,40	₺147,00	8%	37%	27-Ağu-24
Ford Otosan	FROTO	₺936,00	₺1.292,00	4%	38%	28-Ağu-24

Kuruluşundan Bugüne MP Getirisi (%)

168%

Kuruluşundan Bugüne BIST 100 Endeks Getirisi (%)

87%

**Kuruluşundan Bugüne MP / BIST 100 Göreceli Getiri (%)****44%**

Son 1 yıl MP Getirisi (%)

35%

Son 1 yıl BIST 100 Endeks Getirisi (%)

24%

**Son 1 yıl MP / BIST 100 Göreceli Getiri (%)****8%**

2024 Yılı MP Getirisi (%)

36%

2024 Yılı BIST 100 Endeks Getirisi (%)

34%

**2024 Yılı MP / BIST 100 Göreceli Getiri (%)****2%**

\*MP: Tacirler Model Portföy

Model Portföy Ağırlık

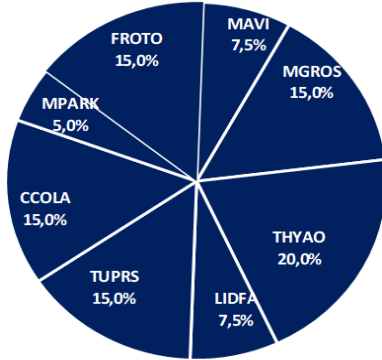

Model Portföy / BIST 100 Performans

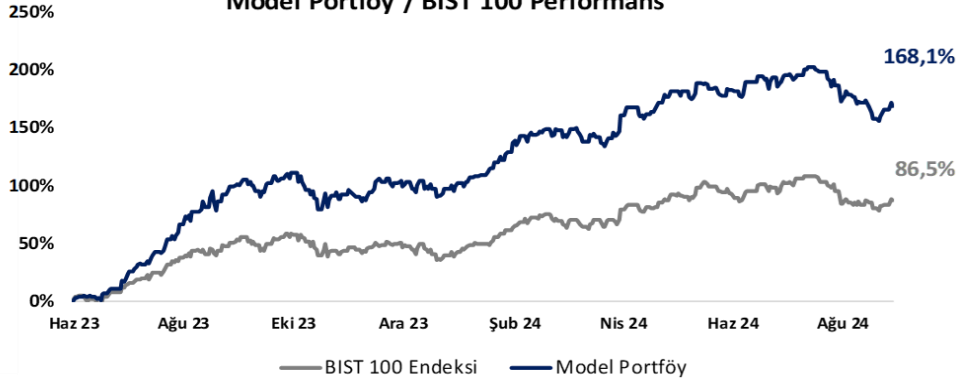

## BIST 100 Teknik Analiz

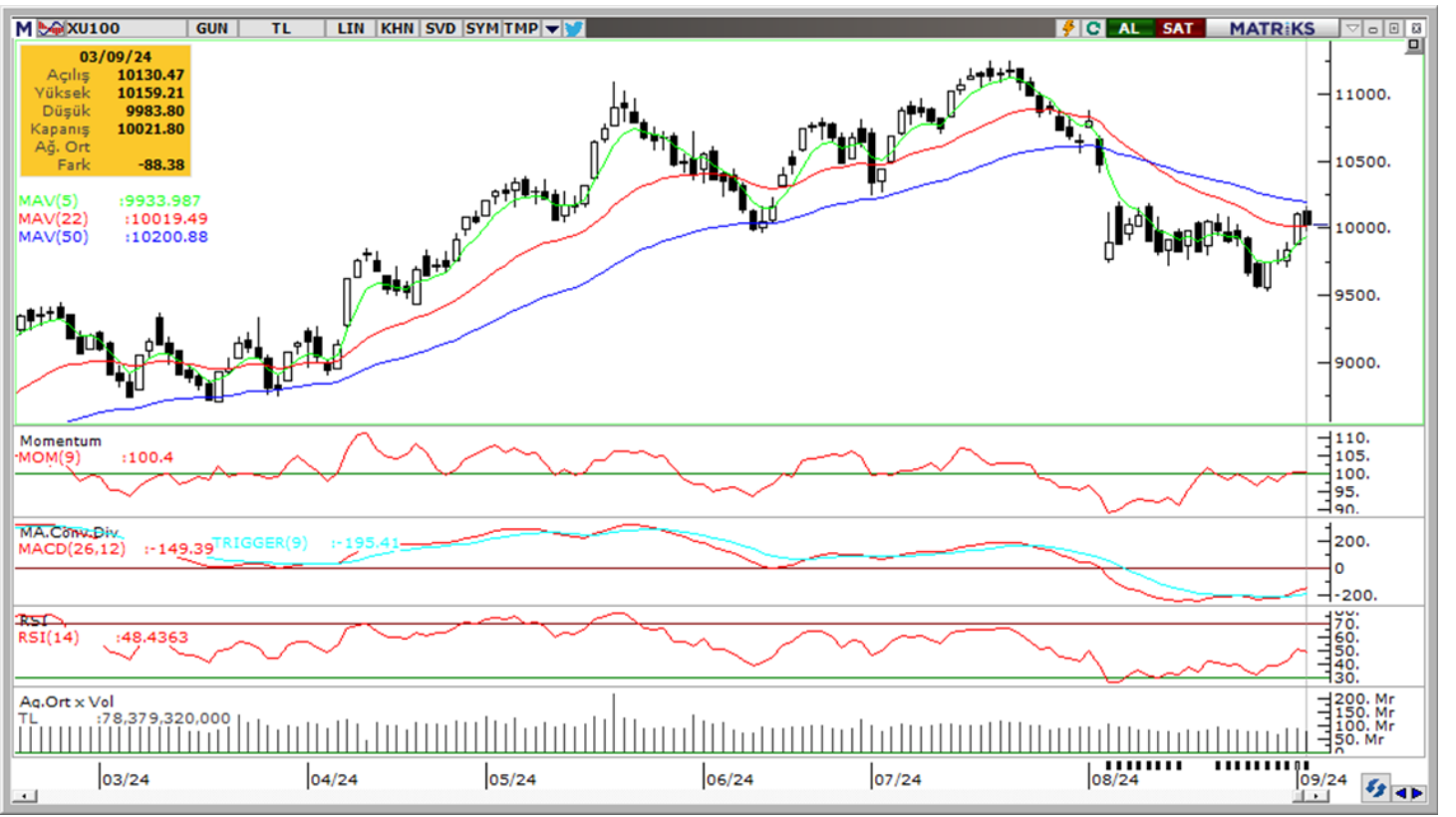

Vade	Üssel H.O.	H.O. Kesişim	Trend Yönü	Trendin Gücü	En son	5 gün önce	20 gün önce
Kısa	5 günlük	5-22	Aşağı	Zayıflayan düşüş	9,934	9,780	9,920
Orta	22 günlük	22-50	Aşağı	Baskı azalabilir	10,019	10,011	10,344
Uzun	50 günlük	50-200	Aşağı	Kuvvetlenen düşüş	10,201	10,212	10,424

BIST-100	Destek 3	Destek 2	Destek 1	Kapanış	Pivot	Direnç 1	Direnç 2	Direnç 3
	9,750	9,900	9,980	10,022	10,055	10,160	10,250	10,400

## İndikatör Yorum

**Momentum (trendin ivmesini gösterir):** 100 eşik değeri üzerinde yatay. Nötr.

**MACD (orta vadeli trend göstergesi):** MACD (26,12) alım sinyali vermeye başladı, izlenmeli. Hafif pozitif.

**RSI (trendin gücünü gösterir):** RSI aşırı satım bölgesinden uzaklaştı, yönünü yukarı çevirdi. Pozitif.

**Hareketli Ortalamalar:** BIST 100 endeksi 100g üssel ortalaması civarında yatay. Nötr.

## VIOP 30 Teknik Analiz



Ekim ayı VIOP 30 endeks kontratı, geçtiğimiz işlem gününde 11.630 puan seviyesinden günlük kapanış gerçekleştirdi. Bugün yukarı yönlü hareketlerde ilk olarak 11.750 ve ardından 11.880 puan seviyelerini takip edeceğiz. Aşağı yönlü olası hareketlerde 11.520 puan seviyesi ilk destek noktamızı oluştururken, ana desteğimiz 11.400 puan seviyesi.

VIOP30	Destek 3	Destek 2	Destek 1	Kapanış	Direnç 1	Direnç 2	Direnç 3
	11.300	11.400	11.520	11.630	11.750	11.880	12.000

## Günlük İşlemler

Alan	Net Adet	%	Maliyet	Toplam	Satan	Net Adet	%	Maliyet	Toplam	Kurum	T.Adet	%	Maliyet	Net
INFO YATIRIM M	5,855	17	11705.515	30,631	GARANTI BBVA	10,852	31	11709.826	17,684	IS YATIRI	74,827	16	11726.835	-8,461
HALK YATIRIM	4,734	14	11795.185	6,572	BANK-OF-AMERI	9,525	28	11714.955	50,835	YAPI KRE	69,864	15	11725.731	406
GEDİK YATIRIM	4,034	12	11746.493	15,574	IS YATIRIM	8,461	24	11804.709	74,827	BANK-OF-	50,835	11	11726.396	-9,525
OSMANLI YATIRI	3,972	12	11731.276	16,610	MEKSA YATIRIM	2,128	6	11679.607	7,398	INFO YAT	30,631	7	11728.201	5,855
DENİZ YATIRIM	3,523	10	11714.726	14,735	TEB YATIRIM	1,880	5	11629.043	24,772	TEB YATI	24,772	5	11706.742	-1,880
DiĞER	12,550	36		0	DiĞER	1,822	5		0	DiĞER	205,697	45		0

## Kümülatif İşlemler

Alan	Net Adet	%	Maliyet	Toplam	Satan	Net Adet	%	Maliyet	Toplam	Kurum	T.Adet	%	Maliyet	Net
TEB YATIRIM	33,969	19	11203.852	405,069	IS YATIRIM	94,355	53	11285.666	410,369	IS YATIRI	410,369	14	11482.272	-94,355
YAPI KREDİ YAT	33,212	19	11366.877	337,870	BANK-OF-AMERI	38,807	22	11283.292	378,505	TEB YATI	405,069	14	11595.663	33,969
VAKIF YAT.	23,087	13	11267.214	62,231	HSBC YATIRIM	23,819	13	11061.296	90,473	BANK-OF-	378,505	13	11436.968	-38,807
ZİRAAT YAT.	14,190	8	11294.882	30,068	GARANTI BBVA	15,349	9	12081.154	94,773	YAPI KRE	337,870	12	11651.909	33,212
HALK YATIRIM	14,003	8	11473.291	33,421	MEKSA YATIRIM	3,837	2	11436.331	28,027	AK YATIR	256,033	9	11537.336	7,073
DiĞER	60,046	34		0	DiĞER	2,340	1		0	DiĞER	1,086,93	38		0

Kaynak: Matriks / Tacirler Yatırım

## FX Teknik Analiz

### USD/TRY

Geçtiğimiz işlem gününde, Dolar TL paritesi alıcılı seyirle 34 TL seviyesinin üzerinde kapattı. TL'de yakın vadede nominal değer kayıplarının söz konusu olabileceği ve kurda 33 – 35 bandının etkili olabileceğine ilişkin görüşümüzü korumaktayız.



### EUR/USD

EURUSD paritesi ise satıcılı seyir ile %0,23 düşerek 1,1044 seviyesinden kapandı. Teknik göstergeler paritede yakın vadeye ilişkin olarak 1,10 – 1,1250 bandını ön plana çıkarıyor. 1,10 seviyesi öncesinde 1,1026 desteği yer alıyor. 1,1250 öncesinde ise 1,1214, 1,11, 1,1080, 1,1050 seviyeleri takip edilecek.



### XAU/USD

Ons altın, geçtiğimiz işlem gününü %0,21 düşüyle 2.492,87\$ seviyesinden tamamladı. Kısa vadede altında ara düzeltmelerin devam edebileceği beklentisinde olmakla birlikte, genel yükseliş eğiliminde bozulma beklemiyoruz. Aşağıda 50 ve 100 günlük ortalamaların geçtiği 2.400\$ seviyesi önemli bir destek konumunda. Öncesinde ise 2.482\$, 2.465\$, 2.450\$ ve 2.430\$ destekleri takip edilecek. Yukarıda ise 2.500\$ ve 2.530\$ direnci yer alıyor.



### XAG/USD

Gümüş fiyatları %1,78 düşerek 28,05\$'ın altında günlük kapanış gerçekleştirdi. Gümüşte 50 ve 100 günlük ortalamaların kesiştiği 29\$ seviyesi önemli bir direnç konumunda yer alıyor. Teknik göstergeler 29\$ üzerindeki hareketin korunması durumunda gümüşte kısa vadede 29\$ – 31\$ bandının etkili olabileceğinin sinyalini veriyor. Geri çekilmelerde, 27,90\$ ve 26,50\$ destekleri ön plana çıkacak.



## Pay Alım Satım ve Son İki Haftalık Yeni İş İlişkileri

Alıcı	Satıcı	Şirket	Türü	# lot	İşlem Fiyatı (TL)	İşlem sonrası sermaye içindeki payı
KUYAS		KUYAS	Geri Alım	112.364	62,13	7.86%
YGGYO		YGGYO	Geri Alım	12.513	50,32	3.10%
KRVGD		KRVGD	Geri Alım	250.000	2,68	0.69%
RUBNS		RUBNS	Geri Alım	352.022	29,35	0.62%
PSGYO		PSGYO	Geri Alım	1.000.000	1,59	0.19%
SARKY		SARKY	Geri Alım	96.438	23,72	0.30%

## YENİ İŞ İLİŞKİLERİ (Son İki Hafta)

Tarih	Şirket	İş Tanımı	Toplam Sözleşme Tutarı (mn TL)	2023 Ciro (mn TL)	2023 Ciro (%)	Son 12 Ay Ciro (mn TL)	Son 12 ay Ciro (%)	Açıklama Tarihinden Bugüne Getiri (%)
02/09/2024	CWENE	GES santrali kurulumu	67,8	11.503,3	0,6%	12.622,2	0,5%	0,0%
	BRSAN	ABD'de Yeni İş İlişkisi Kurulması	12.300,2	42.175,5	29,2%	56.243,6	21,9%	0,0%
	SMRTG	Güneş paneli satışı	314,6	8.093,3	3,9%	10.209,3	3,1%	0,0%
26/08/2024	CWENE	Panel satışı	95,1	11.503,3	0,8%	12.622,2	0,8%	3,5%
	EFORC	Yurt içi ve yurt dışında çay satım taahhüdü anlaşması	1.300,0	5.964,8	21,8%	6.924,0	18,8%	13,9%
	GEREL	Kablo ekipmanları tedariki anlaşması	46,4	1.459,7	3,2%	1.862,7	2,5%	-3,8%
23/08/2024	GEREL	İnşaat projesi ekipman satışı	8,5	1.459,7	0,6%	1.862,7	0,5%	-7,7%
	EMKEL	Transformatör satışı	25,1	423,0	5,9%	565,4	4,4%	-6,1%
	ALCTL	Yeni ürün siparişi	305,8	2.556,7	12,0%	3.226,6	9,5%	9,0%
22/08/2024	GESAN	Elektrik iletim hattı satışı	249,9	10.450,7	2,4%	13.525,4	1,8%	-1,3%
21/08/2024	CVKMD	Maden Cevheri Satışı	195,3	1.778,8	11,0%	2.265,0	8,6%	-5,6%
	HRKET	Petrokimya tesis bakım ihalesi kazanımı	1.500,0	1.593,6	94,1%	1.812,8	82,7%	1,2%
20/08/2024	CWENE	Panel satışı	106,6	11.503,3	0,9%	12.622,2	0,8%	-2,0%
	GIPTA	İhale kazanımı	411,9	1.297,6	31,7%	1.556,9	26,5%	-5,4%
19/08/2024	ORGE	Elektrik tesisat iş alımı	256,0	1.975,9	13,0%	2.323,9	11,0%	4,0%
	CWENE	GES santrali kurulumu	915,5	11.503,3	8,0%	12.622,2	7,3%	-4,4%
	FORTE	Donanım temini iş alımı	18,8	664,8	2,8%	754,0	2,5%	-7,4%
	ASELS	Avionik siparişi	2.043,6	73.592,8	2,8%	85.416,4	2,4%	0,7%



## BİST-100 endeksine dahil hisse senetleri için tahmini işlem aralıkları

	Son Fiyat	Destek 3	Destek 2	Destek 1	Pivot	Direnç 1	Direnç 2	Direnç 3
<b>AEFES</b>	<b>221.20</b>	<b>202.27</b>	<b>208.93</b>	<b>215.07</b>	<b>221.73</b>	<b>227.87</b>	<b>234.53</b>	<b>240.67</b>
AGHOL	334.00	313.33	323.17	328.58	338.42	343.83	353.67	359.08
<b>AGROT</b>	<b>16.26</b>	<b>15.42</b>	<b>15.83</b>	<b>16.04</b>	<b>16.45</b>	<b>16.66</b>	<b>17.07</b>	<b>17.28</b>
AKBNK	60.95	58.38	59.32	60.13	61.07	61.88	62.82	63.63
<b>AKFGY</b>	<b>2.23</b>	<b>2.15</b>	<b>2.19</b>	<b>2.21</b>	<b>2.25</b>	<b>2.27</b>	<b>2.31</b>	<b>2.33</b>
AKFYE	22.42	21.56	21.98	22.20	22.62	22.84	23.26	23.48
<b>AKSA</b>	<b>8.90</b>	<b>8.51</b>	<b>8.71</b>	<b>8.80</b>	<b>9.00</b>	<b>9.09</b>	<b>9.29</b>	<b>9.38</b>
AKSEN	39.88	38.53	39.03	39.45	39.95	40.37	40.87	41.29
<b>ALARK</b>	<b>96.40</b>	<b>92.68</b>	<b>94.27</b>	<b>95.33</b>	<b>96.92</b>	<b>97.98</b>	<b>99.57</b>	<b>100.63</b>
ALFAS	58.25	56.10	57.05	57.65	58.60	59.20	60.15	60.75
<b>ARCLK</b>	<b>147.80</b>	<b>139.80</b>	<b>142.40</b>	<b>145.10</b>	<b>147.70</b>	<b>150.40</b>	<b>153.00</b>	<b>155.70</b>
ARDYZ	37.86	36.22	36.94	37.40	38.12	38.58	39.30	39.76
<b>ASELS</b>	<b>57.65</b>	<b>55.08</b>	<b>56.32</b>	<b>56.98</b>	<b>58.22</b>	<b>58.88</b>	<b>60.12</b>	<b>60.78</b>
ASTOR	79.30	73.80	75.90	77.60	79.70	81.40	83.50	85.20
<b>BERA</b>	<b>15.35</b>	<b>14.90</b>	<b>15.11</b>	<b>15.23</b>	<b>15.44</b>	<b>15.56</b>	<b>15.77</b>	<b>15.89</b>
BFREN	781.50	697.50	724.50	753.00	780.00	808.50	835.50	864.00
<b>BIMAS</b>	<b>561.50</b>	<b>541.83</b>	<b>547.17</b>	<b>554.33</b>	<b>559.67</b>	<b>566.83</b>	<b>572.17</b>	<b>579.33</b>
BINH0	410.00	392.08	400.17	405.08	413.17	418.08	426.17	431.08
<b>BRSAN</b>	<b>457.75</b>	<b>428.17</b>	<b>434.08</b>	<b>445.92</b>	<b>451.83</b>	<b>463.67</b>	<b>469.58</b>	<b>481.42</b>
BRYAT	2207.00	2,075.33	2,101.67	2,154.33	2,180.67	2,233.33	2,259.67	2,312.33
<b>BTCIM</b>	<b>235.00</b>	<b>226.70</b>	<b>228.80</b>	<b>231.90</b>	<b>234.00</b>	<b>237.10</b>	<b>239.20</b>	<b>242.30</b>
CANTE	1.68	1.62	1.65	1.66	1.69	1.70	1.73	1.74
<b>COLLA</b>	<b>64.00</b>	<b>60.53</b>	<b>61.97</b>	<b>62.98</b>	<b>64.42</b>	<b>65.43</b>	<b>66.87</b>	<b>67.88</b>
CIMSA	35.42	33.61	34.41	34.91	35.71	36.21	37.01	37.51
<b>CWENE</b>	<b>211.50</b>	<b>205.10</b>	<b>207.90</b>	<b>209.70</b>	<b>212.50</b>	<b>214.30</b>	<b>217.10</b>	<b>218.90</b>
DOAS	228.10	220.80	224.30	226.20	229.70	231.60	235.10	237.00
<b>DOHOL</b>	<b>16.00</b>	<b>15.41</b>	<b>15.55</b>	<b>15.78</b>	<b>15.92</b>	<b>16.15</b>	<b>16.29</b>	<b>16.52</b>
ECILC	49.58	48.25	48.91	49.24	49.90	50.23	50.89	51.22
<b>ECZYT</b>	<b>205.00</b>	<b>190.87</b>	<b>197.93</b>	<b>201.47</b>	<b>208.53</b>	<b>212.07</b>	<b>219.13</b>	<b>222.67</b>
EGEEN	10680.00	9,940.00	10,275.00	10,477.50	10,812.50	11,015.00	11,350.00	11,552.50
<b>EKGYO</b>	<b>12.47</b>	<b>11.18</b>	<b>11.57</b>	<b>12.02</b>	<b>12.41</b>	<b>12.86</b>	<b>13.25</b>	<b>13.70</b>
ENERY	203.30	194.27	196.63	199.97	202.33	205.67	208.03	211.37
<b>ENJSA</b>	<b>60.45</b>	<b>57.95</b>	<b>59.15</b>	<b>59.80</b>	<b>61.00</b>	<b>61.65</b>	<b>62.85</b>	<b>63.50</b>
ENKAI	50.70	48.82	49.43	50.07	50.68	51.32	51.93	52.57
<b>ERGL</b>	<b>48.46</b>	<b>46.85</b>	<b>47.61</b>	<b>48.03</b>	<b>48.79</b>	<b>49.21</b>	<b>49.97</b>	<b>50.39</b>
EUPWR	90.50	86.90	88.70	89.60	91.40	92.30	94.10	95.00
<b>EUREN</b>	<b>14.62</b>	<b>14.22</b>	<b>14.33</b>	<b>14.48</b>	<b>14.59</b>	<b>14.74</b>	<b>14.85</b>	<b>15.00</b>
FROTO	936.00	890.00	912.00	924.00	946.00	958.00	980.00	992.00
<b>GARAN</b>	<b>113.70</b>	<b>110.17</b>	<b>111.83</b>	<b>112.77</b>	<b>114.43</b>	<b>115.37</b>	<b>117.03</b>	<b>117.97</b>
GESAN	44.06	42.69	43.31	43.69	44.31	44.69	45.31	45.69
<b>GOLTS</b>	<b>441.25</b>	<b>425.25</b>	<b>433.25</b>	<b>437.25</b>	<b>445.25</b>	<b>449.25</b>	<b>457.25</b>	<b>461.25</b>
GUBRF	171.40	165.43	168.27	169.83	172.67	174.23	177.07	178.63
<b>HALKB</b>	<b>16.31</b>	<b>15.72</b>	<b>16.00</b>	<b>16.15</b>	<b>16.43</b>	<b>16.58</b>	<b>16.86</b>	<b>17.01</b>
HEKTS	12.09	10.66	11.15	11.62	12.11	12.58	13.07	13.54
<b>ISCTR</b>	<b>13.67</b>	<b>13.27</b>	<b>13.40</b>	<b>13.54</b>	<b>13.67</b>	<b>13.81</b>	<b>13.94</b>	<b>14.08</b>
ISGYO	16.43	15.76	16.02	16.22	16.48	16.68	16.94	17.14
<b>ISMEN</b>	<b>35.62</b>	<b>33.03</b>	<b>34.33</b>	<b>34.97</b>	<b>36.27</b>	<b>36.91</b>	<b>38.21</b>	<b>38.85</b>
IZENR	20.50	20.10	20.30	20.40	20.60	20.70	20.90	21.00
<b>KAYSE</b>	<b>23.64</b>	<b>22.64</b>	<b>23.00</b>	<b>23.32</b>	<b>23.68</b>	<b>24.00</b>	<b>24.36</b>	<b>24.68</b>
KCAER	43.96	41.45	42.69	43.33	44.57	45.21	46.45	47.09

## BİST-100 endeksine dahil hisse senetleri için tahmini işlem aralıkları

	Son Fiyat	Destek 3	Destek 2	Destek 1	Pivot	Direnç 1	Direnç 2	Direnç 3
<b>KCHOL</b>	<b>194.50</b>	<b>189.50</b>	<b>191.10</b>	<b>192.80</b>	<b>194.40</b>	<b>196.10</b>	<b>197.70</b>	<b>199.40</b>
KLSE	43.20	40.99	41.77	42.49	43.27	43.99	44.77	45.49
<b>KONTR</b>	<b>49.64</b>	<b>46.63</b>	<b>48.07</b>	<b>48.86</b>	<b>50.30</b>	<b>51.09</b>	<b>52.53</b>	<b>53.32</b>
KONYA	6747.50	6,410.00	6,557.50	6,652.50	6,800.00	6,895.00	7,042.50	7,137.50
<b>KOZAA</b>	<b>62.65</b>	<b>59.20</b>	<b>60.75</b>	<b>61.70</b>	<b>63.25</b>	<b>64.20</b>	<b>65.75</b>	<b>66.70</b>
KOZAL	25.10	23.77	24.37	24.73	25.33	25.69	26.29	26.65
<b>KRDMD</b>	<b>23.06</b>	<b>22.12</b>	<b>22.54</b>	<b>22.80</b>	<b>23.22</b>	<b>23.48</b>	<b>23.90</b>	<b>24.16</b>
KTLEV	45.40	41.14	42.60	44.00	45.46	46.86	48.32	49.72
<b>LMKDC</b>	<b>24.08</b>	<b>23.03</b>	<b>23.35</b>	<b>23.71</b>	<b>24.03</b>	<b>24.39</b>	<b>24.71</b>	<b>25.07</b>
MAVI	107.40	104.37	105.53	106.47	107.63	108.57	109.73	110.67
<b>MGROS</b>	<b>501.50</b>	<b>486.33</b>	<b>492.17</b>	<b>496.83</b>	<b>502.67</b>	<b>507.33</b>	<b>513.17</b>	<b>517.83</b>
MIATK	49.78	45.59	47.13	48.46	50.00	51.33	52.87	54.20
<b>OBAMS</b>	<b>34.94</b>	<b>33.58</b>	<b>33.98</b>	<b>34.46</b>	<b>34.86</b>	<b>35.34</b>	<b>35.74</b>	<b>36.22</b>
ODAS	7.30	6.93	7.11	7.20	7.38	7.47	7.65	7.74
<b>OTKAR</b>	<b>459.00</b>	<b>433.50</b>	<b>446.00</b>	<b>452.50</b>	<b>465.00</b>	<b>471.50</b>	<b>484.00</b>	<b>490.50</b>
OYAKC	67.95	63.70	65.65	66.80	68.75	69.90	71.85	73.00
<b>PEKGY</b>	<b>5.19</b>	<b>4.93</b>	<b>5.02</b>	<b>5.11</b>	<b>5.20</b>	<b>5.29</b>	<b>5.38</b>	<b>5.47</b>
PETKM	22.98	22.05	22.45	22.71	23.11	23.37	23.77	24.03
<b>PGSUS</b>	<b>233.30</b>	<b>224.10</b>	<b>228.10</b>	<b>230.70</b>	<b>234.70</b>	<b>237.30</b>	<b>241.30</b>	<b>243.90</b>
QUAGR	3.00	2.85	2.91	2.95	3.01	3.05	3.11	3.15
<b>REEDR</b>	<b>32.80</b>	<b>31.12</b>	<b>31.96</b>	<b>32.38</b>	<b>33.22</b>	<b>33.64</b>	<b>34.48</b>	<b>34.90</b>
SAHOL	93.00	89.98	90.87	91.93	92.82	93.88	94.77	95.83
<b>SASA</b>	<b>4.93</b>	<b>4.74</b>	<b>4.82</b>	<b>4.88</b>	<b>4.96</b>	<b>5.02</b>	<b>5.10</b>	<b>5.16</b>
SDTTR	248.30	234.37	241.33	244.82	251.78	255.27	262.23	265.72
<b>SISE</b>	<b>42.82</b>	<b>41.49</b>	<b>42.13</b>	<b>42.47</b>	<b>43.11</b>	<b>43.45</b>	<b>44.09</b>	<b>44.43</b>
SKBNK	4.24	4.05	4.14	4.19	4.28	4.33	4.42	4.47
<b>SMRTG</b>	<b>44.42</b>	<b>42.49</b>	<b>43.17</b>	<b>43.79</b>	<b>44.47</b>	<b>45.09</b>	<b>45.77</b>	<b>46.39</b>
SOKM	53.80	51.68	52.67	53.23	54.22	54.78	55.77	56.33
<b>TABGD</b>	<b>156.50</b>	<b>150.83</b>	<b>153.57</b>	<b>155.03</b>	<b>157.77</b>	<b>159.23</b>	<b>161.97</b>	<b>163.43</b>
TAVHL	257.25	250.92	253.08	255.17	257.33	259.42	261.58	263.67
<b>TCELL</b>	<b>99.50</b>	<b>96.28</b>	<b>97.17</b>	<b>98.33</b>	<b>99.22</b>	<b>100.38</b>	<b>101.27</b>	<b>102.43</b>
THYAO	302.75	292.42	297.08	299.92	304.58	307.42	312.08	314.92
<b>TKFEN</b>	<b>54.35</b>	<b>51.98</b>	<b>53.12</b>	<b>53.73</b>	<b>54.87</b>	<b>55.48</b>	<b>56.62</b>	<b>57.23</b>
TKNSA	28.22	27.35	27.67	27.95	28.27	28.55	28.87	29.15
<b>TMSN</b>	<b>121.00</b>	<b>114.93</b>	<b>117.27</b>	<b>119.13</b>	<b>121.47</b>	<b>123.33</b>	<b>125.67</b>	<b>127.53</b>
TOASO	233.70	215.93	224.77	229.23	238.07	242.53	251.37	255.83
<b>TSKB</b>	<b>11.92</b>	<b>11.50</b>	<b>11.67</b>	<b>11.79</b>	<b>11.96</b>	<b>12.08</b>	<b>12.25</b>	<b>12.37</b>
TTKOM	50.40	47.63	48.39	49.39	50.15	51.15	51.91	52.91
<b>TTRAK</b>	<b>725.00</b>	<b>688.33</b>	<b>705.67</b>	<b>715.33</b>	<b>732.67</b>	<b>742.33</b>	<b>759.67</b>	<b>769.33</b>
TUKAS	8.16	7.90	8.01	8.09	8.20	8.28	8.39	8.47
<b>TUPRS</b>	<b>167.10</b>	<b>161.00</b>	<b>163.90</b>	<b>165.50</b>	<b>168.40</b>	<b>170.00</b>	<b>172.90</b>	<b>174.50</b>
TURSG	13.01	12.13	12.46	12.73	13.06	13.33	13.66	13.93
<b>ULKER</b>	<b>151.70</b>	<b>145.63</b>	<b>148.37</b>	<b>150.03</b>	<b>152.77</b>	<b>154.43</b>	<b>157.17</b>	<b>158.83</b>
VAKBN	20.20	19.40	19.69	19.95	20.24	20.50	20.79	21.05
<b>VESBE</b>	<b>17.87</b>	<b>17.43</b>	<b>17.62</b>	<b>17.74</b>	<b>17.93</b>	<b>18.05</b>	<b>18.24</b>	<b>18.36</b>
VESTL	66.35	63.48	64.92	65.63	67.07	67.78	69.22	69.93
<b>YEOTK</b>	<b>179.50</b>	<b>171.87</b>	<b>175.43</b>	<b>177.47</b>	<b>181.03</b>	<b>183.07</b>	<b>186.63</b>	<b>188.67</b>
YKBNK	32.54	30.71	31.49	32.01	32.79	33.31	34.09	34.61
<b>YYLGD</b>	<b>11.64</b>	<b>11.43</b>	<b>11.53</b>	<b>11.58</b>	<b>11.68</b>	<b>11.73</b>	<b>11.83</b>	<b>11.88</b>
ZOREN	4.51	4.30	4.39	4.45	4.54	4.60	4.69	4.75

## Dip Zirve Analizi (BİST-50 endeksine dahil hisse senetleri için)

Hisse Senedi	Son Fiyat (TL)	52 hafta		Yılbaşından beri		Dipten uzaklık		Zirveye yakınlık		Dipten uzaklık sıralaması		Zirveye yakınlık sıralaması	
		En düşük	En Yüksek	En düşük	En Yüksek	52 hafta	YBB	52 hafta	YBB	52 hafta	YBB	52 hafta	YBB
AEFES	221.20	92.34	304.75	120.82	304.75	%140	%83	%38	%38	47.00	45.00	22.00	20.00
AKBNK	60.95	26.37	70.75	33.41	70.75	%131	%82	%16	%16	46.00	44.00	40.00	40.00
ALARK	96.40	84.11	144.22	88.97	144.22	%15	%8	%50	%50	13.00	8.00	17.00	16.00
ARCLK	147.80	121.90	196.10	124.60	196.10	%21	%19	%33	%33	17.00	18.00	26.00	23.00
ASELS	57.65	37.37	67.30	45.14	67.30	%54	%28	%17	%17	31.00	22.00	38.00	38.00
ASTOR	79.30	70.90	147.76	70.90	134.05	%12	%12	%86	%69	11.00	15.00	10.00	10.00
BIMAS	561.50	254.00	631.00	288.76	631.00	%121	%94	%12	%12	45.00	46.00	45.00	45.00
BRSAN	457.75	348.25	1044.70	348.25	784.00	%31	%31	%128	%71	20.00	26.00	5.00	8.00
CWENE	211.50	194.37	420.32	194.37	373.60	%9	%9	%99	%77	7.00	10.00	8.00	5.00
DOAS	228.10	192.31	356.24	204.83	356.24	%19	%11	%56	%56	16.00	14.00	15.00	12.00
DOHOL	16.00	10.33	17.77	11.07	17.77	%55	%45	%11	%11	32.00	32.00	47.00	47.00
EGEEN	10,680.00	6887.73	18307.76	9795.24	18307.76	%55	%9	%71	%71	33.00	12.00	11.00	7.00
EKGYO	12.47	6.28	12.80	6.88	12.80	%99	%81	%3	%3	41.00	43.00	49.00	49.00
ENJSA	60.45	41.22	71.80	42.85	71.80	%47	%41	%19	%19	28.00	30.00	37.00	36.00
ENKAI	50.70	28.07	51.30	31.37	51.30	%81	%62	%1	%1	38.00	38.00	50.00	50.00
EREGL	48.46	35.86	60.25	37.76	60.25	%35	%28	%24	%24	23.00	23.00	31.00	29.00
EUPWR	90.50	85.05	258.00	85.05	208.50	%6	%6	%185	%130	5.00	6.00	1.00	1.00
FROTO	936.00	702.14	1249.00	707.45	1249.00	%33	%32	%33	%33	22.00	29.00	25.00	22.00
GARAN	113.70	42.23	138.30	52.60	138.30	%169	%116	%22	%22	50.00	49.00	34.00	32.00
GESAN	44.06	42.06	116.50	42.06	91.35	%5	%5	%164	%107	3.00	3.00	2.00	2.00
GUBRF	171.40	130.50	405.00	130.50	221.50	%31	%31	%136	%29	19.00	25.00	3.00	27.00
HALKB	16.31	11.34	20.24	11.53	20.24	%44	%41	%24	%24	27.00	31.00	32.00	30.00
HEKTS	12.09	11.10	28.16	11.10	23.44	%9	%9	%133	%94	8.00	11.00	4.00	4.00
ISCTR	13.67	7.60	17.77	8.65	17.77	%80	%58	%30	%30	37.00	37.00	29.00	25.00
KCHOL	194.50	127.30	270.75	133.37	270.75	%53	%46	%39	%39	30.00	33.00	21.00	19.00
KONTR	49.64	46.96	108.64	46.96	97.34	%6	%6	%119	%96	4.00	5.00	7.00	3.00
KOZAL	25.10	18.52	33.92	19.06	29.60	%36	%32	%35	%18	25.00	27.00	23.00	37.00
KRDMD	23.06	21.02	33.88	21.02	33.88	%10	%10	%47	%47	10.00	13.00	19.00	18.00
MGROS	501.50	317.71	584.00	324.85	584.00	%58	%54	%16	%16	35.00	35.00	39.00	39.00
MIATK	49.78	26.32	84.40	32.08	84.40	%89	%55	%70	%70	40.00	36.00	12.00	9.00
ODAS	7.30	7.22	14.47	7.22	11.06	%1	%1	%98	%52	1.00	1.00	9.00	14.00
OYAKC	67.95	51.45	88.90	54.25	81.50	%32	%25	%31	%20	21.00	20.00	28.00	34.00
PETKM	22.98	16.96	26.20	18.15	26.20	%35	%27	%14	%14	24.00	21.00	44.00	44.00
PGSUS	233.30	130.53	260.00	132.58	260.00	%79	%76	%11	%11	36.00	41.00	46.00	46.00
SAHOL	93.00	50.39	111.00	56.83	111.00	%85	%64	%19	%19	39.00	39.00	36.00	35.00
SASA	4.93	4.22	7.04	4.22	6.48	%17	%17	%43	%31	14.00	17.00	20.00	24.00
SISE	42.82	41.76	56.67	41.76	55.64	%3	%3	%32	%30	2.00	2.00	27.00	26.00
SMRTG	44.42	41.52	99.20	41.52	76.70	%7	%7	%123	%73	6.00	7.00	6.00	6.00
SOKM	53.80	49.15	72.22	51.05	72.22	%9	%5	%34	%34	9.00	4.00	24.00	21.00
TAVHL	257.25	99.95	294.75	107.00	294.75	%157	%140	%15	%15	48.00	50.00	43.00	43.00
TCELL	99.50	46.60	115.30	57.25	115.30	%113	%74	%16	%16	42.00	40.00	41.00	41.00
THYAO	302.75	203.00	332.00	229.70	332.00	%49	%32	%10	%10	29.00	28.00	48.00	48.00
TOASO	233.70	188.79	353.75	196.21	353.75	%24	%19	%51	%51	18.00	19.00	16.00	15.00
TTKOM	50.40	18.82	57.80	24.48	57.80	%168	%106	%15	%15	49.00	48.00	42.00	42.00
TTRAK	725.00	611.39	1082.00	631.99	1082.00	%19	%15	%49	%49	15.00	16.00	18.00	17.00
TUPRS	167.10	120.54	204.10	129.01	204.10	%39	%30	%22	%22	26.00	24.00	33.00	31.00
ULKER	151.70	69.50	188.70	77.35	188.70	%118	%96	%24	%24	44.00	47.00	30.00	28.00
VESTL	66.35	42.54	107.30	44.56	107.30	%56	%49	%62	%62	34.00	34.00	14.00	11.00
YKBNK	32.54	15.12	39.46	18.47	39.46	%115	%76	%21	%21	43.00	42.00	35.00	33.00
ZOREN	4.51	3.94	7.57	4.16	6.94	%14	%8	%68	%54	12.00	9.00	13.00	13.00

YBB: Yılbaşından bugüne

## Yatırım Merkezlerimiz

## Genel Müdürlük

Nispetiye Cad. B-3 Blok Kat: 9 Akmerkez Etiler - İSTANBUL

0 212 355 46 46

Adana	Cemal Paşa Mah. Gazipaşa Bul. Cemal Uğurlu Apt. Kat: 1 D: 4	(0 322) 457 77 55
Akatlar İrtibat Bürosu	Akat Mahallesi Meydan Caddesi B Blok No: 16 D: 8 (Eski No D: 10) Beşiktaş	(0 212) 355 46 46
Ankara	Remzi Oğuz Arık Mah. Tunalı Hilmi Cad. Yaprak Apt. No: 94 Kat: 2 D: 9 Kavaklıdere Çankaya	(0 312) 435 18 36
Ankara - Çukurambar İrtibat Bürosu	Kızılırmak Mah.Ufuk Üniversitesi Cad. Next Level Loft Ofis No: 4/65 Kat: 24 Söğütözü Çankaya	(0 312) 909 87 70
Antalya	Şirinyalı Mah. İsmet Gökşen Cad. Özden Apt. No:82/6 Muratpaşa	(0 242) 248 45 20
Bakırköy	İstanbul Cad. Bakırköy İş Merkezi No: 6 Kat: 4 D: 14 Bakırköy	(0 212) 570 52 59
Bodrum İrtibat Bürosu	Konacık Mahallesi, Atatürk Bulvarı, Arbor-Abdullah Ünal Çabuk İş Merkezi No: 285/1-A6 Bodrum	(0 212) 355 46 46
Bursa	Konak Mah. Banş (120) Sokak , Ofis Artı Binası, Dış kapı No:3 Daire:33 Nilüfer-BURSA	(0 224) 225 64 10
Çankaya İrtibat Bürosu	Çankaya Mahallesi Cinnah Caddesi Cinnah Apartmanı No: 55 D: 7-8 Çankaya / ANKARA	(0 212) 355 46 46
Denizli	Urban İş Merkezi 2. Ticari Yol Daire 26 Kat: 6 Bayramyeri	(0 258) 265 87 85
Erenköy	Bağdat Cad. Çubukçu Apt. No: 333 Kat: 2 D: 4 Kadıköy	(0 216) 348 82 82
Gaziantep	İncilipinar Mah. Gazimuhtarpaşa Bul. Kepkepzade Park İş Merkezi B Blok No: 18 Kat: 1 D: 5	(0 342) 232 35 35
Girne	Ziya Rızıkı Cad. Şehit Necati Gürkaya Sok. Kat: 1 D: 1 Gime - KKTC	(0 392) 815 14 55-0533 889 15 51
İzmir	Kültür Mahallesi, Cumhuriyet Bulvarı No:137 Cumhuriyet Apt. K:5 D:12 Konak - İzmir	(0 232) 445 01 61
İzmir Karşıyaka Şube	Yalı Mahallesi Ahmet Kemal Baysak Bulvarı No:42 D:11	(0 232) 241 19 24
İzmir İrtibat Bürosu	Şehit Nevres Bulvarı Eczacıbaşı Apartmanı No: 7 Kat: 2 Daire: 5 Pasaport Alsancak - Konak	(0 232) 241 24 50
İzmit	Hürriyet Cad. Kaya İşhanı No: 39/5 İzmit	(0 262) 323 11 33
İzmit İrtibat Bürosu	Ömerağa Mah. Alemdar Cad. İ. Kolaylı Apt. No: 8 Kat: 2 İzmit	(0 262) 260 01 01
Karadeniz Ereğli	Bağlık Mahallesi Karanfil Sokak No:16/A Karadeniz Ereğli - Zonguldak	(0 372) 316 40 50
Kartal	Üsküdar Cad. Cevat Kayacan Apt. No: 26 Kat: 4 D: 8 Kartal	(0 216) 306 22 71-306 22 06
Kayseri	Hunat Mah. Nuh Mehmet Baldöktü Sok. Gürcüoğlu Plaza No: 5 K: 3 D: 11 Melikgazi	(0 352) 221 08 68-222 82 51
Marmaris İrtibat Bürosu	Kemeraltı Mah. Orgeneral Mustafa Muğlalı Cad. Güven Apt. No: 22 D: 2 Marmaris	(0 252) 321 08 00
Merkez Şube	Akat Mahallesi Meydan Caddesi B Blok No: 16 D: 7 (Eski No D: 9) Beşiktaş	(0 212) 355 46 46
Mersin	İnönü Mah. 1401 Sok. No:32 Pozcu Evo Kat:2 No:10-11 Yenişehir Mersin	(0 324) 238 11 89
Trabzon İrtibat Bürosu	Kemerkaya Mahallesi Halkevi Cad. Mandıralı İş Merkezi No: 4 Daire: 4 Ortahisar	(0 462) 432 24 50

## Uyarı Notu

Bu raporda yer alan yatırım bilgi, yorum ve tavsiyeleri, yorum ve tavsiyede bulunanların kişisel görüşlerine dayanmakta olup finansal bilgi ve genel yatırım tavsiyesi kapsamında hazırlanmıştır ve hiçbir şekilde yatırım danışmanlığı kapsamında değildir. Yatırım danışmanlığı hizmeti; yetkili kuruluşlar tarafından kişilerin risk ve getiri tercihleri dikkate alınarak kişiye özel sunulmaktadır. Burada yer alan yorum ve tavsiyeler ise genel niteliktedir. Bu tavsiyeler, mali durumunuz ile risk ve getiri tercihlerinize uygun olmayabilir. Bu nedenle, sadece burada yer alan bilgilere dayanarak yatırım kararı verilmesi beklentilerinize uygun sonuçlar doğurmayabilir.

Yatırım Danışmanlığı hizmeti talep edilmesi halinde; yatırımcının Tacirler Yatırım Menkul Değerler A.Ş. ile Yatırım Danışmanlığı sözleşmesi imzalamış olması, Yerindelik Testi'ni tamamlamış ve risk grubunun belirlemiş olması zorunludur.

Bu raporda yer alan her türlü bilgi, yorum ve tavsiye uygunluk testi ile tespit edilecek risk grubunuz ve getiri beklentiniz ile uyumlu olmayabilir. Dolayısıyla, uygunluk testi neticesinde risk grubunuz tespit edilmeden sadece burada yer alan bilgilere dayanılarak yatırım kararı verilmesi amaç, bilgi ve tecrübenize uygun sonuçlar doğurmayabilir.

Bu rapor herhangi bir sürede belirli bir getirinin sağlanacağına dair bir taahhüt içermemekte olup, zaman içerisinde piyasa koşullarında meydana gelen değişiklikler nedeniyle yorum ve tavsiyelerde değişiklikler söz konusu olabilir. Bu raporda bahsedilen yatırım araçlarının fiyatları ve değerleri yatırımcıların menfaatlerine aykırı olarak hareket edebilir ve netice itibarıyla yatırımcılar anaparalarını kaybetme riski ile karşı karşıya kalabilirler. Bu raporda yer alan geçmiş performans verileri gelecekte elde edilecek sonuçların bir garantisi olarak kabul edilemez.

Bu raporda yer alan tüm bilgiler ve görüşler yatırımcıları bilgilendirmek amacıyla, Tacirler Yatırım Menkul Değerler A.Ş. tarafından güncel ve güvenilir kaynaklardan temin edilmiş olmakla beraber, Tacirler Yatırım Menkul Değerler A.Ş. söz konusu bilgilerin doğru ve tam olduğunu taahhüt etmemektedir. Raporlardaki yorumlardan, bilgilerin tam veya doğru olmaması ve/veya güncellenme nedeniyle doğabilecek maddi ve manevi zararlardan Tacirler Yatırım Menkul Değerler A.Ş. ve çalışanları sorumlu tutulamaz.

Bu rapor, sadece gönderildiği kişilerin kullanımı içindir. Bu raporun tümü veya bir kısmı Tacirler Yatırım Menkul Değerler A.Ş.'nin yazılı izni olmadan çoğaltılamaz, yayınlanamaz veya üçüncü kişilere gösterilemez, ticari amaçla kullanılamaz. Aksi halde, Tacirler Yatırım Menkul Değerler A.Ş. uğramış olduğu bütün zarar ve ziyanı talep etme hakkını saklı tutar.