

Güne Başlarken

Günaydın. Küresel piyasalarda bu sabah genel olarak zayıf bir risk iştahı izliyoruz. Borsa İstanbul'da ise, beklentilerden zayıf kalan 2Ç24 GSYH verilerine karşın yurt dışına göreceli pozitif ayrışma devam ediyor. BIST 100 endeksi dün 10 binin üzerine yöneldi ve 10.110 seviyesinden günü tamamladı. İşlem hacmi yüksek ve yabancı alımlarıyla desteklenen para girişi de olumlu. Dün sabah da belirttiğimiz gibi, küresel borsalara göreceli pozitif ayrışmanın bir süre daha devam edeceğini düşünüyoruz. 5 Ağustos'tan sonraki süreçte güçlü bir direnç olarak izlenen 10.200 civarının bu süreçte test edilmesi ve aşılması gerekiyor. Aşılması durumunda ise, 10.400 / 10.500 bölgesi sonraki kritik direnç bölgesi olarak izlenecektir. Destekler ise, 10.000, 9.800 ve 9.500. Günün ajandasında içeride enflasyon verileri, dışarıda ABD PMI ve ISM gibi büyüme odaklı veriler takip edilecek. İçeride, yıllık TÜFE'nin %62 den %52 civarına gerilemesi ve ilerleyen dönemde enflasyondaki gevşemenin devam etmesi bekleniyor. Türkiye 5 yıl vadeli CDS primleri güne 276 baz puandan başlıyor.

Ekonomik Takvim

- 10.00 | **TR** | TÜFE (Ağustos) | Bek: 2,29%
- 16.45 | **ABD** | S&P Global ABD Üretim PMI (Ağustos) | Bek: 48,1
- 17.00 | **ABD** | İnşaat Harcamaları (Temmuz) | Bek: 0,1%

PIYASALAR

Yurtiçi	Kapanış	1 gün (%)	1 hafta (%)
BIST 100	10.110,18	2,82	5,69
BIST 30	11.158,27	2,91	6,13
BIST 50	8.976,30	2,86	5,82
BIST Tüm	11.534,34	2,55	5,33
BIST Banka	14.354,92	4,65	5,33
BIST Ulaştırma	35.607,26	2,94	7,62
BIST Sınai	13.547,59	1,80	4,76

Yurtdışı Endeksler	Son	1 gün (%)	1 hafta (%)
Nasdaq	17.713,62	1,1%	-0,2%
Dax	18.930,85	0,1%	1,3%
Cac 40	7.646,42	0,2%	1,1%
FTSE 100	8.363,84	-0,2%	0,4%
Nikkei 225	38.650,00	0,1%	1,1%

Hazine Tahvilleri	Son	Günlük D. (%)	YBB D. (%)
TR 10 Yıllık Tahvil	23,80	-0,91	1,83
GER 10 Yıllık Tahvil	2,35	1,95	16,87
ABD 10 Yıllık Tahvil	3,92	0,18	0,95
ITA 10 Yıllık Tahvil	3,72	0,81	-0,75
FR 10 Yıllık Tahvil	3,06	1,26	20,37
UK 10 Yıllık Tahvil	4,06	-0,56	14,83

Döviz	Son	Günlük D. (%)	YBB D. (%)
USDTRY	33,94	0,18	15,17
EURTRY	37,53	0,03	14,61
GBPTRY	44,52	-0,15	18,37
BRENT (\$)	77,14	0,01	0,36
XAUUSD (\$)	2493,36	-0,19	20,86
XAGUSD (\$)	28,35	-0,70	19,17
COPPER (\$)	4,12	-0,88	6,49
XPTUSD (\$)	921,23	-1,05	

GÜNLÜK TEKNİK ANALİZ BAZLI HİSSE ÖNERİLERİ

Hisse	ALIM Aralığı	SATIM Aralığı (TP)	Zarar KES (SL)
KCHOL	192.20 - 194.00	197.90 - 201.40	190.10
PGSUS	236.40 - 238.70	243.40 - 247.70	233.80
PETKM	23.38 - 23.60	24.08 - 24.50	23.12
VAKBN	20.00 - 20.18	20.58 - 20.94	19.78

HAFTALIK TEKNİK ANALİZ BAZLI HİSSE ÖNERİLERİ

Hisse	ALIM Aralığı	SATIM Aralığı (TP)	Zarar KES (SL)
TUPRS	168.00 - 170.10	176.60 - 182.20	164.70
FROTO	960.60 - 972.70	1009.60 - 1041.70	941.50
TAVHL	249.00 - 252.20	261.70 - 270.00	244.00
CCOLA	60.70 - 61.45	63.75 - 65.80	59.50

Şirket ve Sektör Haberleri

- EKGYO:** Emlak Konut, 2Ç24 finansal sonuçlarını 958 milyon TL kar ile açıkladı. Şirket, bir önceki yılın aynı döneminde 418 milyon TL kar açıklamıştı. Aynı dönemde şirketin satışları, yıllık bazda %69 azalarak 5.1 milyar TL oldu.
- GRTRK:** Grainturk Tarım, 2Ç24 finansal sonuçlarını 214 milyon TL kar ile açıkladı. Şirket, bir önceki yılın aynı döneminde 156 milyon TL kar açıklamıştı. Açıklanan net kar, yıllık bazda %37 arttı. Aynı dönemde şirketin satışları, yıllık bazda %29 artarak 759 milyon TL oldu.
- TATEN:** Tatlıpınar Enerji, 2Ç24 finansal sonuçlarını 315 milyon TL kar ile açıkladı. Şirket, bir önceki yılın aynı döneminde 7 milyon TL zarar açıklamıştı. Tek seferlik gelirler net karı destekledi. Aynı dönemde şirketin satışları, yıllık bazda %154 arttı.
- RYGYO:** Reysaş Gayrimenkul, Manisa Organize Sanayi Bölgesi içerisinde yer alan fabrika binasının, KDV hariç 341 milyon TL peşin bedelle satın alındığını açıkladı.
- CVKMD:** CVK Maden, %1900 oranında bedelsiz sermaye artırımı kararı aldığını açıkladı.
- BRSAN:** Borusan Boru, Bağlı ortaklığı Borusan Berg Pipe ile Blackcomb Supply arasında Kuzey Amerika'daki Mainline Projesi için yaklaşık 363 milyon dolar tutarında sözleşme imzalandığını açıkladı.
- VRGYO:** Vera Konsept, İstanbul'un Kartal ilçesinde bulunan taşınmazın 1.6 milyar TL bedelle satın alınmasına ilişkin sözleşmenin Özelleştirme İdaresi Başkanlığı ile imzalandığını açıkladı.

Yükselenler	Kapanış	Günlük (%)	Haftalık (%)
Borusan Boru Sanayi	416,25	9,97	18,00
Borusan Yat. Paz.	2.007,00	9,97	16,82
Coca Cola İçecek	65,20	7,06	11,36
Ege Endüstri	10.760,00	6,22	8,69
1000 Yatırımlar Holdin	408,00	6,18	9,38

Düşenler	Kapanış	Günlük (%)	Haftalık (%)
Eczacıbaşı Yatırım	206,90	-2,31	6,21
İzdemir Enerji Elektrik	20,64	-1,43	-1,24
Reeder Teknoloji	33,52	-1,18	3,97
Enerya Enerji	200,10	-1,09	3,79
Ford Otosan	957,50	-0,67	7,95

BIST 100 Para Girişi	Para Girişi (mnTL)	P.D. Oranı (%)
AKBNK	302,10	0,18%
YKBNK	263,99	0,13%
ISCTR	206,70	0,12%
KCHOL	131,03	0,11%
PGSUS	127,56	0,10%

BIST 100 Para Çıkışı	Para Çıkışı (mnTL)	P.D. Oranı (%)
GARAN	-232,15	0,09%
TUPRS	-129,57	0,09%
TCELL	-81,96	0,08%
EREGL	-27,57	0,07%
SISE	-24,03	0,06%

Döviz	Son	Günlük D. (%)	YBB D. (%)
USDTRY	33,94	0,18	15,17
EURTRY	37,53	0,03	14,61
GBPTRY	44,52	-0,15	18,37

Ekonomi ve Politika Haberleri

Türkiye ekonomisi, yılın ikinci çeyreğinde %2,5 oranında büyüme kaydetti

Türkiye İstatistik Kurumu (TÜİK), 2024 yılının Nisan-Haziran dönemine ilişkin ikinci çeyrek büyüme verilerini duyurdu. Açıklanan verilere göre, GSYH, zincirleme hacim endeksi yöntemiyle hesaplandığında, bir önceki yılın aynı dönemine kıyasla %2,5 oranında bir büyüme kaydetti. Piyasa beklentisi ise %3 civarındaydı. Mevsim ve takvim etkilerinden arındırılmış GSYH verilerine göre ise, bir önceki çeyreğe kıyasla %0,1'lik bir artış gerçekleşti.

2024 yılının ikinci çeyreğinde GSYH'yi oluşturan sektörler değerlendirildiğinde, zincirlenmiş hacim endeksiyle bir önceki yıla kıyasla; diğer hizmet faaliyetleri %7,4, inşaat sektörü %6,5, tarım ve gayrimenkul faaliyetleri %3,7, bilgi ve iletişim ile finans ve sigorta sektörleri %3,4, kamu yönetimi, eğitim, sağlık ve sosyal hizmet faaliyetleri %3,2, hizmetler sektörü %2,9 ve mesleki, idari ve destek hizmet faaliyetleri %0,6 oranında büyüme kaydetti. Sanayi sektörü ise %1,8 azalış gösterdi.

TÜFE'nin ağustos ayında yıllık %52,8'e gerilemesini bekliyoruz

Ağustos enflasyon verileri bugün saat 10:00'da açıklanacak. Doğalgaz zammının da etkisi ile birlikte ağustos ayında aylık enflasyonun %3 düzeyinde gerçekleşmesini bekliyoruz. Hatırlanacağı üzere BOTAŞ, 1 Ağustos itibarıyla konutlarda kullanılan doğalgazın toptan satış fiyatının %38 arttığını duyurmuştu. Doğalgaz zammının manşet enflasyona doğrudan etkisini 0,98 yüzde puan seviyesinde hesaplıyoruz. Dolaylı etkileri de göz önünde bulundurduğumuzda manşet TÜFE üzerindeki etkisinin daha yüksek bir yerde oluşacağını tahmin ediyoruz. Ancak, devam edecek olan olumlu baz etkisi ile birlikte yıllık TÜFE'nin ağustos ayında düşüşünü sürdüreceğini ve %52,8 seviyesine gerileyeceğini öngörüyoruz. Yıl sonu TÜFE beklentimiz %43 seviyesinde bulunuyor.

Model Portföy

Şirket Adı	Hisse Kodu	Son Fiyat (TL)	12A Hedef Fiyat (TL)	Güncel Getiri (%)	Getiri Potansiyeli (%)	Ekleme Tarihi
Migros	MGROS	₺497,50	₺616,00	178%	24%	06-Haz-23
Türk Hava Yolları	THYAO	₺308,50	₺428,00	88%	39%	06-Haz-23
Tüpraş	TUPRS	₺170,60	₺208,10	160%	22%	06-Haz-23
Lider Faktoring	LIDFA	₺3,18	₺7,08	-9%	123%	20-Kas-23
Coca Cola	CCOLA	₺65,20	₺88,82	79%	36%	27-Kas-23
MLP Sağlık	MPARK	₺338,00	₺385,00	30%	14%	10-May-24
Mavi Giyim	MAVI	₺107,50	₺147,00	8%	37%	27-Ağu-24
Ford Otosan	FROTO	₺957,50	₺1.292,00	6%	35%	28-Ağu-24

Kuruluşundan Bugüne MP Getirisi (%)

171%

Kuruluşundan Bugüne BIST 100 Endeks Getirisi (%)

88%

Kuruluşundan Bugüne MP / BIST 100 Göreceli Getiri (%)

44%

Son 1 yıl MP Getirisi (%)

36%

Son 1 yıl BIST 100 Endeks Getirisi (%)

25%

Son 1 yıl MP / BIST 100 Göreceli Getiri (%)

9%

2024 Yılı MP Getirisi (%)

38%

2024 Yılı BIST 100 Endeks Getirisi (%)

35%

2024 Yılı MP / BIST 100 Göreceli Getiri (%)

2%

*MP: Tacirler Model Porföy

Model Portföy Ağırlık

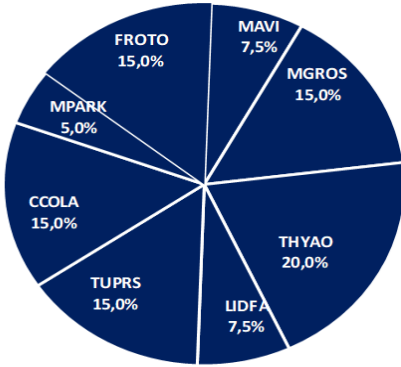

Model Portföy / BIST 100 Performans

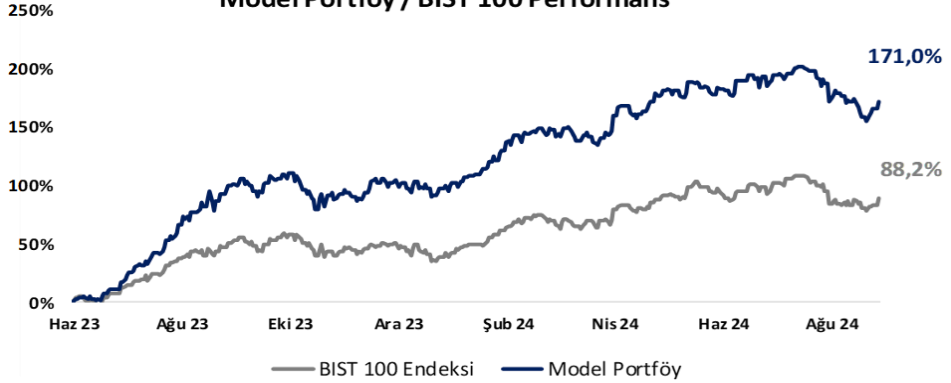

BIST 100 Teknik Analiz

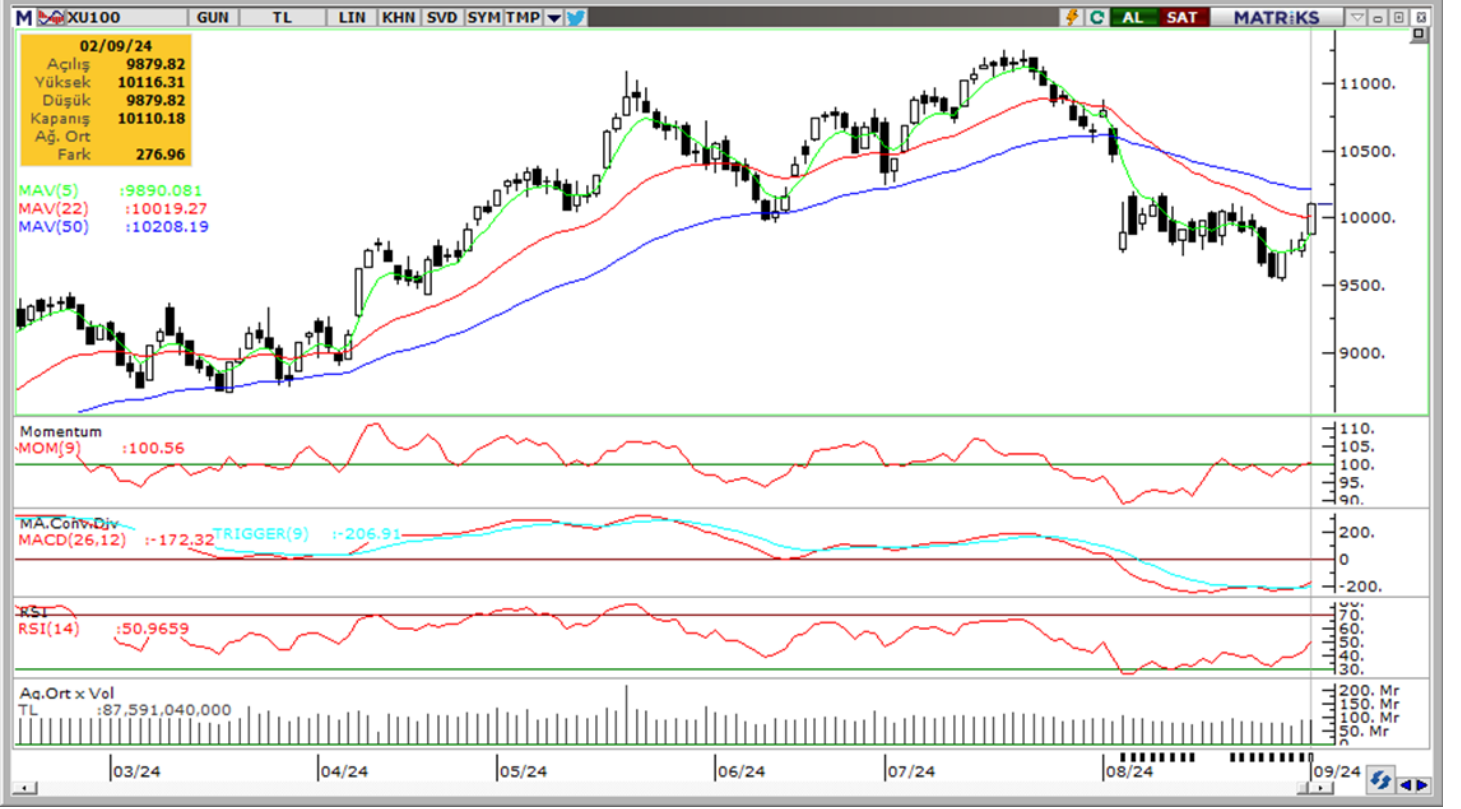

Vade	Üssel H.O.	H.O. Kesişim	Trend Yönü	Trendin Gücü	En son	5 gün önce	20 gün önce
Kısa	5 günlük	5-22	Aşağı	Zayıflayan düşüş	9,890	9,753	9,964
Orta	22 günlük	22-50	Aşağı	Kuvvetlenen düşüş	10,019	10,028	10,393
Uzun	50 günlük	50-200	Aşağı	Kuvvetlenen düşüş	10,208	10,228	10,448

BIST-100	Destek 3	Destek 2	Destek 1	Kapanış	Pivot	Direnç 1	Direnç 2	Direnç 3
	9,750	9,900	10,000	10,110	10,035	10,200	10,250	10,400

İndikatör Yorum

Momentum (trendin ivmesini gösterir): 100 eşik değeri üzerine yöneliyor. Hafif pozitif.

MACD (orta vadeli trend göstergesi): MACD (26,12) alım sinyali vermeye başladı, izlenmeli. Hafif pozitif.

RSI (trendin gücünü gösterir): RSI aşırı satım bölgesinden uzaklaştı, yönünü yukarı çevirdi. Pozitif.

Hareketli Ortalamalar: BIST 100 endeksi bir ay sonra yeniden 100g üssel ortalaması üzerinde. Pozitif.

VIOP 30 Teknik Analiz



Ekim ayı VIOP 30 endeks kontratı, geçtiğimiz işlem gününde 11.859 puan seviyesinden günlük kapanış gerçekleştirdi. Bugün yukarı yönlü hareketlerde ilk olarak 12.000 ve ardından 12.100 puan seviyelerini takip edeceğiz. Aşağı yönlü olası hareketlerde 11.750 puan seviyesi ilk destek noktamızı oluştururken, ana desteğimiz 11.620 puan seviyesi.

VIOP30	Destek 3	Destek 2	Destek 1	Kapanış	Direnç 1	Direnç 2	Direnç 3
	11.500	11.620	11.750	11.859	12.000	12.100	12.220

Günlük İşlemler

Alan	Net Adet	%	Maliyet	Toplam	Satan	Net Adet	%	Maliyet	Toplam	Kurum	T.Adet	%	Maliyet	Net
TEB YATIRIM	15,686	49	11778.776	39,430	INFO YATIRIM M	6,382	20	11752.593	23,882	YAPI KREDİ Y	70,172	17	11725.982	-1,248
HSBC YATIRIM	6,711	21	11691.241	7,343	BANK-OF-AMERI	5,107	16	11783.357	42,043	IS YATIRIM	66,545	16	11718.624	3,469
IS YATIRIM	3,469	11	11658.615	66,545	TACIRLER YAT.	2,780	9	11683.551	8,444	BANK-OF-AME	42,043	10	11732.778	-5,107
AK YATIRIM	1,710	5	11526.024	24,662	GARANTI BBVA	2,664	8	11756.707	7,134	TEB YATIRIM	39,430	9	11754.335	15,686
PHILLIPCAPITAL	1,193	4	11751.750	10,031	QNB FINANS YA	2,483	8	11712.401	8,791	AK YATIRIM	24,662	6	11712.340	1,710
DiGER	3,108	10		0	DiGER	12,451	39		0	DiGER	175,076	42		0

Kümülatif İşlemler

Alan	Net Adet	%	Maliyet	Toplam	Satan	Net Adet	%	Maliyet	Toplam	Kurum	T.Adet	%	Maliyet	Net
TEB YATIRIM	36,009	24	11228.986	379,729	IS YATIRIM	86,244	56	11237.033	335,07	TEB YATIRIM	379,729	16	11588.037	36,009
YAPI KREDİ YAT	32,774	21	11364.553	267,916	BANK-OF-AMERI	29,282	19	11142.878	327,67	IS YATIRIM	335,072	14	11427.143	-86,244
VAKIF YAT.	21,939	14	11245.753	51,529	HSBC YATIRIM	23,776	16	11059.860	90,372	BANK-OF-AME	327,670	14	11392.066	-29,282
ZIRAAT YAT.	12,424	8	11225.639	26,806	GARANTI BBVA	4,456	3	12987.561	77,034	YAPI KREDİ Y	267,916	11	11632.591	32,774
HALK YATIRIM	9,361	6	11314.245	26,565	QNB FINANS YA	1,838	1	13381.204	52,316	AK YATIRIM	234,174	10	11519.379	6,502
DiGER	40,896	27		0	DiGER	7,797	5		0	DiGER	868,167	36		0

Kaynak: Matriks / Tacirler Yatırım

FX Teknik Analiz

USD/TRY

Geçtiğimiz işlem gününde, Dolar TL paritesi satıcı seyirle 34 TL seviyesinin altında 33,88 TL seviyesinde kapattı. TL'de yakın vadede nominal değer kayıplarının söz konusu olabileceği ve kurda 33 – 35 bandının etkili olabileceğine ilişkin görüşümüzü korumaktayız.



EUR/USD

EURUSD paritesi ise alıcılı seyir ile %0,20 yükselerek 1,1070 seviyesinden kapandı. Teknik göstergeler paritede yakın vadeye ilişkin olarak 1,10 – 1,1250 bandını ön plana çıkarıyor. 1,10 seviyesi öncesinde 1,1050 ve 1,1026 destekleri yer alıyor. 1,1250 öncesinde ise 1,1214, 1,11, 1,1080 edilecek.



XAU/USD

Ons altın, geçtiğimiz işlem gününü %0,21 düşüyle 2.498,12\$ seviyesinden tamamladı. Kısa vadede altında ara düzeltmelerin devam edebileceği beklentisinde olmakla birlikte, genel yükseliş eğiliminde bozulma beklemiyoruz. Aşağıda 50 ve 100 günlük ortalamaların geçtiği 2.400\$ seviyesi önemli bir destek konumunda. Öncesinde ise 2.500\$, 2.482\$, 2.465\$, 2.450\$ ve 2.430\$ destekleri takip edilecek. Yukarıda ise 2.530\$ direnci yer alıyor.



XAG/USD

Gümüş fiyatları %1,07 düşerek 28,56\$'ın altında günlük kapanış gerçekleştirdi. Gümüşte 50 ve 100 günlük ortalamaların kesiştiği 29\$ seviyesi geri çekilmelerde önemli bir direnç konumunda yer alıyor. Teknik göstergeler 29\$ üzerindeki hareketin korunması durumunda gümüşte kısa vadede 29\$ – 31\$ bandının etkili olabileceğinin sinyalini veriyor. Geri çekilmelerde, 28,55\$ ve 28,30\$ destekleri ön plana çıkacak.



Pay Alım Satım ve Son İki Haftalık Yeni İş İlişkileri

Alıcı	Satıcı	Şirket	Türü	# lot	İşlem Fiyatı (TL)	İşlem sonrası sermaye içindeki payı
KUYAS		KUYAS	Geri Alım	270.000	62,12	7.75%
OYLUM		OYLUM	Geri Alım	75.000	8,19	0.15%
YGGYO		YGGYO	Geri Alım	11.500	49,95	3.10%
KRVGD		KRVGD	Geri Alım	50.000	2,72	0.67%
RUBNS		RUBNS	Geri Alım	10.000	28,60	0.15%
PSGYO		PSGYO	Geri Alım	1.000.000	1,58	0.17%

YENİ İŞ İLİŞKİLERİ (Son İki Hafta)

Tarih	Şirket	İş Tanımı	Toplam Sözleşme Tutarı (mn TL)	2023 Ciro (mn TL)	2023 Ciro (%)	Son 12 Ay Ciro (mn TL)	Son 12 ay Ciro (%)	Açıklama Tarihinden Bugüne Getiri (%)
02/09/2024	CWENE	GES santrali kurulumu	67,8	11.503,3	0,6%	12.622,2	0,5%	0,0%
	BRSAN	ABD'de Yeni İş İlişkisi Kurulması	12.300,2	42.175,5	29,2%	56.243,6	21,9%	0,0%
	SMRTG	Güneş paneli satışı	314,6	8.093,3	3,9%	10.209,3	3,1%	0,0%
26/08/2024	CWENE	Panel satışı	95,1	11.503,3	0,8%	12.622,2	0,8%	3,5%
	EFORC	Yurt içi ve yurt dışında çay satım taahhüdü anlaşması	1.300,0	5.964,8	21,8%	6.924,0	18,8%	13,9%
	GEREL	Kablo ekipmanları tedariki anlaşması	46,4	1.459,7	3,2%	1.862,7	2,5%	-3,8%
23/08/2024	GEREL	İnşaat projesi ekipman satışı	8,5	1.459,7	0,6%	1.862,7	0,5%	-7,7%
	EMKEL	Transformatör satışı	25,1	423,0	5,9%	565,4	4,4%	-6,1%
	ALCTL	Yeni ürün siparişi	305,8	2.556,7	12,0%	3.226,6	9,5%	9,0%
22/08/2024	GESAN	Elektrik iletim hattı satışı	249,9	10.450,7	2,4%	13.525,4	1,8%	-1,3%
21/08/2024	CVKMD	Maden Cevheri Satışı	195,3	1.778,8	11,0%	2.265,0	8,6%	-5,6%
	HRKET	Petrokimya tesis bakım ihalesi kazanımı	1.500,0	1.593,6	94,1%	1.812,8	82,7%	1,2%
20/08/2024	CWENE	Panel satışı	106,6	11.503,3	0,9%	12.622,2	0,8%	-2,0%
	GIPTA	İhale kazanımı	411,9	1.297,6	31,7%	1.556,9	26,5%	-5,4%
19/08/2024	ORGE	Elektrik tesisat iş alımı	256,0	1.975,9	13,0%	2.323,9	11,0%	4,0%
	CWENE	GES santrali kurulumu	915,5	11.503,3	8,0%	12.622,2	7,3%	-4,4%
	FORTE	Donanım temini iş alımı	18,8	664,8	2,8%	754,0	2,5%	-7,4%
	ASELS	Avionik siparişi	2.043,6	73.592,8	2,8%	85.416,4	2,4%	0,7%

BİST-100 endeksine dahil hisse senetleri için tahmini işlem aralıkları

	Son Fiyat	Destek 3	Destek 2	Destek 1	Pivot	Direnç 1	Direnç 2	Direnç 3
AEFES	225.50	219.67	221.23	223.37	224.93	227.07	228.63	230.77
AGHOL	347.50	320.33	326.17	336.83	342.67	353.33	359.17	369.83
AGROT	16.62	14.98	15.55	16.08	16.65	17.18	17.75	18.28
AKBNK	61.45	56.78	57.72	59.58	60.52	62.38	63.32	65.18
AKFGY	2.25	2.16	2.19	2.22	2.25	2.28	2.31	2.34
AKFYE	22.30	20.98	21.34	21.82	22.18	22.66	23.02	23.50
AKSA	8.96	8.41	8.67	8.82	9.08	9.23	9.49	9.64
AKSEN	40.02	35.81	36.75	38.39	39.33	40.97	41.91	43.55
ALARK	97.85	94.53	95.42	96.63	97.52	98.73	99.62	100.83
ALFAS	58.30	56.47	56.93	57.62	58.08	58.77	59.23	59.92
ARCLK	146.70	142.67	143.83	145.27	146.43	147.87	149.03	150.47
ARDYZ	38.20	34.87	35.69	36.95	37.77	39.03	39.85	41.11
ASELS	59.25	56.90	57.65	58.45	59.20	60.00	60.75	61.55
ASTOR	78.00	74.00	74.80	76.40	77.20	78.80	79.60	81.20
BERA	15.43	14.40	14.60	15.02	15.22	15.64	15.84	16.26
BFREN	751.50	691.83	711.17	731.33	750.67	770.83	790.17	810.33
BIMAS	562.50	529.50	536.50	549.50	556.50	569.50	576.50	589.50
BINHO	408.00	354.75	369.00	388.50	402.75	422.25	436.50	456.00
BRSAN	416.25	356.25	368.25	392.25	404.25	428.25	440.25	464.25
BRYAT	2007.00	1,720.33	1,777.67	1,892.33	1,949.67	2,064.33	2,121.67	2,236.33
BT CIM	231.50	225.50	227.30	229.40	231.20	233.30	235.10	237.20
CANTE	1.69	1.66	1.67	1.68	1.69	1.70	1.71	1.72
CCOLA	65.20	57.20	59.10	62.15	64.05	67.10	69.00	72.05
CIMSA	35.96	34.83	35.21	35.59	35.97	36.35	36.73	37.11
CWENE	212.50	203.50	206.30	209.40	212.20	215.30	218.10	221.20
DOAS	233.00	223.80	227.80	230.40	234.40	237.00	241.00	243.60
DOHOL	16.09	14.67	14.96	15.52	15.81	16.37	16.66	17.22
ECILC	49.64	47.39	48.39	49.01	50.01	50.63	51.63	52.25
ECZYT	206.90	198.50	202.70	204.80	209.00	211.10	215.30	217.40
EGEEN	10760.00	9,580.00	9,890.00	10,325.00	10,635.00	11,070.00	11,380.00	11,815.00
EKGYO	12.13	11.48	11.61	11.87	12.00	12.26	12.39	12.65
ENERY	200.10	189.03	193.97	197.03	201.97	205.03	209.97	213.03
ENJSA	61.90	58.73	59.37	60.63	61.27	62.53	63.17	64.43
ENKAI	50.75	46.93	47.92	49.33	50.32	51.73	52.72	54.13
EREGL	49.30	47.90	48.22	48.76	49.08	49.62	49.94	50.48
EUPWR	91.20	86.62	87.73	89.47	90.58	92.32	93.43	95.17
EUREN	14.45	13.82	14.08	14.27	14.53	14.72	14.98	15.17
FROTO	957.50	917.33	936.17	946.83	965.67	976.33	995.17	1,005.83
GARAN	115.40	109.33	110.87	113.13	114.67	116.93	118.47	120.73
GESAN	44.12	42.75	43.09	43.61	43.95	44.47	44.81	45.33
GOLTS	446.25	434.08	437.92	442.08	445.92	450.08	453.92	458.08
GUBRF	173.80	165.07	167.93	170.87	173.73	176.67	179.53	182.47
HALKB	16.38	14.93	15.29	15.84	16.20	16.75	17.11	17.66
HEKTS	11.60	10.99	11.21	11.41	11.63	11.83	12.05	12.25
ISCTR	13.73	12.79	13.02	13.37	13.60	13.95	14.18	14.53
ISGYO	16.39	15.34	15.64	16.02	16.32	16.70	17.00	17.38
ISMEN	37.02	35.60	35.98	36.50	36.88	37.40	37.78	38.30
IZENR	20.64	19.93	20.17	20.41	20.65	20.89	21.13	21.37
KAYSE	23.32	22.87	23.05	23.19	23.37	23.51	23.69	23.83
KCAER	44.88	43.54	44.04	44.46	44.96	45.38	45.88	46.30

BİST-100 endeksine dahil hisse senetleri için tahmini işlem aralıkları

	Son Fiyat	Destek 3	Destek 2	Destek 1	Pivot	Direnç 1	Direnç 2	Direnç 3
KCHOL	192.70	183.17	185.23	188.97	191.03	194.77	196.83	200.57
KLSE	43.56	42.27	42.71	43.13	43.57	43.99	44.43	44.85
KONTR	50.15	48.67	49.00	49.58	49.91	50.49	50.82	51.40
KONYA	6775.00	6,186.67	6,393.33	6,584.17	6,790.83	6,981.67	7,188.33	7,379.17
KOZAA	63.40	60.38	61.27	62.33	63.22	64.28	65.17	66.23
KOZAL	25.58	24.46	24.86	25.22	25.62	25.98	26.38	26.74
KRDMD	23.44	22.69	22.89	23.17	23.37	23.65	23.85	24.13
KTLEV	44.16	41.41	42.57	43.37	44.53	45.33	46.49	47.29
LMKDC	23.86	22.13	22.61	23.23	23.71	24.33	24.81	25.43
MAVI	107.50	104.07	104.83	106.17	106.93	108.27	109.03	110.37
MGROS	497.50	481.50	485.00	491.25	494.75	501.00	504.50	510.75
MIATK	49.00	47.41	47.87	48.43	48.89	49.45	49.91	50.47
OBAMS	34.60	33.83	34.07	34.33	34.57	34.83	35.07	35.33
ODAS	7.37	7.12	7.18	7.28	7.34	7.44	7.50	7.60
OTKAR	471.75	457.58	462.42	467.08	471.92	476.58	481.42	486.08
OYAKC	70.00	66.55	67.40	68.70	69.55	70.85	71.70	73.00
PEKGY	5.19	5.00	5.06	5.12	5.18	5.24	5.30	5.36
PETKM	23.44	21.97	22.35	22.89	23.27	23.81	24.19	24.73
PGSUS	237.00	221.00	225.00	231.00	235.00	241.00	245.00	251.00
QUAGR	2.97	2.89	2.92	2.94	2.97	2.99	3.02	3.04
REEDR	33.52	30.48	31.96	32.74	34.22	35.00	36.48	37.26
SAHOL	92.20	84.93	86.67	89.43	91.17	93.93	95.67	98.43
SASA	4.98	4.80	4.85	4.92	4.97	5.04	5.09	5.16
SDTTR	256.00	239.67	245.33	250.67	256.33	261.67	267.33	272.67
SISE	43.56	42.37	42.79	43.17	43.59	43.97	44.39	44.77
SKBNK	4.34	4.15	4.23	4.28	4.36	4.41	4.49	4.54
SMRTG	44.28	43.12	43.36	43.82	44.06	44.52	44.76	45.22
SOKM	54.80	51.90	52.50	53.65	54.25	55.40	56.00	57.15
TABGD	159.50	154.13	156.57	158.03	160.47	161.93	164.37	165.83
TAVHL	257.25	245.75	248.25	252.75	255.25	259.75	262.25	266.75
TCELL	100.00	95.90	97.40	98.70	100.20	101.50	103.00	104.30
THYAO	308.50	295.58	298.67	303.58	306.67	311.58	314.67	319.58
TKFEN	54.50	52.13	53.17	53.83	54.87	55.53	56.57	57.23
TKNSA	28.24	25.79	26.61	27.43	28.25	29.07	29.89	30.71
TMSN	119.50	113.73	115.37	117.43	119.07	121.13	122.77	124.83
TOASO	243.70	233.93	237.37	240.53	243.97	247.13	250.57	253.73
TSKB	12.02	11.19	11.39	11.70	11.90	12.21	12.41	12.72
TTKOM	49.78	47.42	48.04	48.91	49.53	50.40	51.02	51.89
TTRAK	742.50	704.00	717.50	730.00	743.50	756.00	769.50	782.00
TUKAS	8.24	7.90	8.03	8.13	8.26	8.36	8.49	8.59
TUPRS	170.60	166.60	167.80	169.20	170.40	171.80	173.00	174.40
TURSG	12.94	12.38	12.50	12.72	12.84	13.06	13.18	13.40
ULKER	152.90	144.73	146.57	149.73	151.57	154.73	156.57	159.73
VAKBN	20.04	17.86	18.41	19.23	19.78	20.60	21.15	21.97
VESBE	17.87	17.36	17.47	17.67	17.78	17.98	18.09	18.29
VESTL	67.80	65.40	65.90	66.85	67.35	68.30	68.80	69.75
YEOTK	182.10	177.07	178.43	180.27	181.63	183.47	184.83	186.67
YKBNK	33.06	30.23	30.81	31.93	32.51	33.63	34.21	35.33
YYLGD	11.67	11.48	11.56	11.61	11.69	11.74	11.82	11.87
ZOREN	4.58	4.44	4.48	4.53	4.57	4.62	4.66	4.71

Dip Zirve Analizi (BİST-50 endeksine dahil hisse senetleri için)

Hisse Senedi	Son Fiyat (TL)	52 hafta		Yılbaşından beri		Dipten uzaklık		Zirveye yakınlık		Dipten uzaklık sıralaması		Zirveye yakınlık sıralaması	
		En düşük	En Yüksek	En düşük	En Yüksek	52 hafta	YBB	52 hafta	YBB	52 hafta	YBB	52 hafta	YBB
AEFES	225.50	92.34	304.75	120.82	304.75	%144	%87	%35	%35	47.00	45.00	22.00	20.00
AKBNK	61.45	26.37	70.75	33.41	70.75	%133	%84	%15	%15	46.00	44.00	41.00	41.00
ALARK	97.85	84.11	144.22	88.97	144.22	%16	%10	%47	%47	13.00	11.00	16.00	15.00
ARCLK	146.70	121.90	196.10	124.60	196.10	%20	%18	%34	%34	16.00	17.00	23.00	21.00
ASELS	59.25	37.37	67.30	45.14	67.30	%59	%31	%14	%14	34.00	24.00	43.00	43.00
ASTOR	78.00	70.90	149.34	70.90	134.05	%10	%10	%91	%72	9.00	12.00	10.00	9.00
BIMAS	562.50	254.00	631.00	288.76	631.00	%121	%95	%12	%12	44.00	46.00	44.00	44.00
BRSAN	416.25	348.25	1044.70	348.25	784.00	%20	%20	%151	%88	15.00	19.00	3.00	5.00
CWENE	212.50	194.37	420.32	194.37	373.60	%9	%9	%98	%76	8.00	9.00	8.00	6.00
DOAS	233.00	192.31	356.24	204.83	356.24	%21	%14	%53	%53	17.00	15.00	15.00	12.00
DOHOL	16.09	10.33	17.77	11.07	17.77	%56	%45	%10	%10	31.00	33.00	46.00	46.00
EGEEN	10,760.00	6887.73	18307.76	9795.24	18307.76	%56	%10	%70	%70	32.00	10.00	12.00	10.00
EKGYO	12.13	6.28	12.53	6.88	12.53	%93	%76	%3	%3	40.00	41.00	49.00	49.00
ENJSA	61.90	41.22	71.80	42.85	71.80	%50	%44	%16	%16	28.00	31.00	39.00	38.00
ENKAI	50.75	28.07	51.30	31.37	51.30	%81	%62	%1	%1	37.00	38.00	50.00	50.00
EREGL	49.30	35.86	60.25	37.76	60.25	%37	%31	%22	%22	23.00	23.00	32.00	30.00
EUPWR	91.20	85.05	258.00	85.05	208.50	%7	%7	%183	%129	7.00	7.00	1.00	1.00
FROTO	957.50	702.14	1249.00	707.45	1249.00	%36	%35	%30	%30	22.00	29.00	26.00	23.00
GARAN	115.40	42.23	138.30	52.60	138.30	%173	%119	%20	%20	50.00	49.00	34.00	32.00
GESAN	44.12	42.06	116.50	42.06	91.35	%5	%5	%164	%107	4.00	4.00	2.00	2.00
GUBRF	173.80	130.50	405.00	130.50	221.50	%33	%33	%133	%27	20.00	26.00	5.00	27.00
HALKB	16.38	11.34	20.24	11.53	20.24	%44	%42	%24	%24	27.00	30.00	30.00	28.00
HEKTS	11.60	11.10	28.16	11.10	23.44	%5	%5	%143	%102	3.00	3.00	4.00	3.00
ISCTR	13.73	7.60	17.77	8.65	17.77	%81	%59	%29	%29	36.00	37.00	28.00	25.00
KCHOL	192.70	127.30	270.75	133.37	270.75	%51	%44	%41	%41	29.00	32.00	21.00	19.00
KONTR	50.15	46.96	108.64	46.96	97.34	%7	%7	%117	%94	6.00	6.00	7.00	4.00
KOZAL	25.58	18.52	33.92	19.06	29.60	%38	%34	%33	%16	24.00	27.00	24.00	39.00
KRDMD	23.44	21.02	33.88	21.02	33.88	%12	%12	%45	%45	11.00	14.00	19.00	18.00
MGROS	497.50	317.71	584.00	324.85	584.00	%57	%53	%17	%17	33.00	36.00	37.00	35.00
MIATK	49.00	24.94	84.40	32.08	84.40	%96	%53	%72	%72	41.00	35.00	11.00	8.00
ODAS	7.37	7.22	14.47	7.22	11.06	%2	%2	%96	%50	1.00	1.00	9.00	14.00
OYAKC	70.00	51.45	88.90	54.25	81.50	%36	%29	%27	%16	21.00	21.00	29.00	36.00
PETKM	23.44	16.96	26.20	18.15	26.20	%38	%29	%12	%12	25.00	22.00	45.00	45.00
PGSUS	237.00	130.53	260.00	132.58	260.00	%82	%79	%10	%10	38.00	42.00	47.00	47.00
SAHOL	92.20	50.39	111.00	56.83	111.00	%83	%62	%20	%20	39.00	39.00	33.00	31.00
SASA	4.98	4.22	7.04	4.22	6.48	%18	%18	%41	%30	14.00	18.00	20.00	24.00
SISE	43.56	41.76	56.67	41.76	55.64	%4	%4	%30	%28	2.00	2.00	27.00	26.00
SMRTG	44.28	41.52	99.20	41.52	76.70	%7	%7	%124	%73	5.00	5.00	6.00	7.00
SOKM	54.80	49.15	72.22	51.05	72.22	%11	%7	%32	%32	10.00	8.00	25.00	22.00
TAVHL	257.25	99.95	294.75	107.00	294.75	%157	%140	%15	%15	48.00	50.00	42.00	42.00
TECELL	100.00	46.60	115.30	57.25	115.30	%115	%75	%15	%15	42.00	40.00	40.00	40.00
THYAO	308.50	203.00	332.00	229.70	332.00	%52	%34	%8	%8	30.00	28.00	48.00	48.00
TOASO	243.70	188.79	353.75	196.21	353.75	%29	%24	%45	%45	19.00	20.00	18.00	17.00
TTKOM	49.78	18.82	57.80	24.48	57.80	%165	%103	%16	%16	49.00	48.00	38.00	37.00
TTRAK	742.50	611.39	1082.00	631.99	1082.00	%21	%17	%46	%46	18.00	16.00	17.00	16.00
TUPRS	170.60	120.54	204.10	129.01	204.10	%42	%32	%20	%20	26.00	25.00	35.00	33.00
ULKER	152.90	65.80	188.70	77.35	188.70	%132	%98	%23	%23	45.00	47.00	31.00	29.00
VESTL	67.80	42.54	107.30	44.56	107.30	%59	%52	%58	%58	35.00	34.00	14.00	11.00
YKBNK	33.06	15.12	39.46	18.47	39.46	%119	%79	%19	%19	43.00	43.00	36.00	34.00
ZOREN	4.58	3.94	7.57	4.16	6.94	%16	%10	%65	%52	12.00	13.00	13.00	13.00

YBB: Yılbaşından bugüne

Yatırım Merkezlerimiz

Genel Müdürlük

Nispetiye Cad. B-3 Blok Kat: 9 Akmerkez Etiler - İSTANBUL

0 212 355 46 46

Adana	Cemal Paşa Mah. Gazipaşa Bul. Cemal Uğurlu Apt. Kat: 1 D: 4	(0 322) 457 77 55
Akatlar İrtibat Bürosu	Akat Mahallesi Meydan Caddesi B Blok No: 16 D: 8 (Eski No D: 10) Beşiktaş	(0 212) 355 46 46
Ankara	Remzi Oğuz Arık Mah. Tunalı Hilmi Cad. Yaprak Apt. No: 94 Kat: 2 D: 9 Kavaklıdere Çankaya	(0 312) 435 18 36
Ankara - Çukurambar İrtibat Bürosu	Kızılırmak Mah.Ufuk Üniversitesi Cad. Next Level Loft Ofis No: 4/65 Kat: 24 Söğütözü Çankaya	(0 312) 909 87 70
Antalya	Şirinyalı Mah. İsmet Gökşen Cad. Özden Apt. No:82/6 Muratpaşa	(0 242) 248 45 20
Bakırköy	İstanbul Cad. Bakırköy İş Merkezi No: 6 Kat: 4 D: 14 Bakırköy	(0 212) 570 52 59
Bodrum İrtibat Bürosu	Konacık Mahallesi, Atatürk Bulvarı, Arbor-Abdullah Ünal Çabuk İş Merkezi No: 285/1-A6 Bodrum	(0 212) 355 46 46
Bursa	Konak Mah. Banş (120) Sokak , Ofis Artı Binası, Dış kapı No:3 Daire:33 Nilüfer-BURSA	(0 224) 225 64 10
Çankaya İrtibat Bürosu	Çankaya Mahallesi Cinnah Caddesi Cinnah Apartmanı No: 55 D: 7-8 Çankaya / ANKARA	(0 212) 355 46 46
Denizli	Urban İş Merkezi 2. Ticari Yol Daire 26 Kat: 6 Bayramyeri	(0 258) 265 87 85
Erenköy	Bağdat Cad. Çubukçu Apt. No: 333 Kat: 2 D: 4 Kadıköy	(0 216) 348 82 82
Gaziantep	İncilipinar Mah. Gazimuhtarpaşa Bul. Kepkepzade Park İş Merkezi B Blok No: 18 Kat: 1 D: 5	(0 342) 232 35 35
Girne	Ziya Rızıkı Cad. Şehit Necati Gürkaya Sok. Kat: 1 D: 1 Gime - KKTC	(0 392) 815 14 55-0533 889 15 51
İzmir	Kültür Mahallesi, Cumhuriyet Bulvarı No:137 Cumhuriyet Apt. K:5 D:12 Konak – İzmir	(0 232) 445 01 61
İzmir Karşıyaka Şube	Yalı Mahallesi Ahmet Kemal Baysak Bulvarı No:42 D:11	(0 232) 241 19 24
İzmir İrtibat Bürosu	Şehit Nevres Bulvarı Eczacıbaşı Apartmanı No: 7 Kat: 2 Daire: 5 Pasaport Alsancak - Konak	(0 232) 241 24 50
İzmit	Hürriyet Cad. Kaya İşhanı No: 39/5 İzmit	(0 262) 323 11 33
İzmit İrtibat Bürosu	Ömerağa Mah. Alemdar Cad. İ. Kolaylı Apt. No: 8 Kat: 2 İzmit	(0 262) 260 01 01
Karadeniz Ereğli	Bağlık Mahallesi Karanfil Sokak No:16/A Karadeniz Ereğli – Zonguldak	(0 372) 316 40 50
Kartal	Üsküdar Cad. Cevat Kayacan Apt. No: 26 Kat: 4 D: 8 Kartal	(0 216) 306 22 71-306 22 06
Kayseri	Hunat Mah. Nuh Mehmet Baldöktü Sok. Gürcüoğlu Plaza No: 5 K: 3 D: 11 Melikgazi	(0 352) 221 08 68-222 82 51
Marmaris İrtibat Bürosu	Kemeraltı Mah. Orgeneral Mustafa Muğlalı Cad. Güven Apt. No: 22 D: 2 Marmaris	(0 252) 321 08 00
Merkez Şube	Akat Mahallesi Meydan Caddesi B Blok No: 16 D: 7 (Eski No D: 9) Beşiktaş	(0 212) 355 46 46
Mersin	İnönü Mah. 1401 Sok. No:32 Pozcu Evo Kat:2 No:10-11 Yenişehir Mersin	(0 324) 238 11 89
Trabzon İrtibat Bürosu	Kemerkaya Mahallesi Halkevi Cad. Mandıralı İş Merkezi No: 4 Daire: 4 Ortahisar	(0 462) 432 24 50

Uyarı Notu

Bu raporda yer alan yatırım bilgi, yorum ve tavsiyeleri, yorum ve tavsiyede bulunanların kişisel görüşlerine dayanmakta olup finansal bilgi ve genel yatırım tavsiyesi kapsamında hazırlanmıştır ve hiçbir şekilde yatırım danışmanlığı kapsamında değildir. Yatırım danışmanlığı hizmeti; yetkili kuruluşlar tarafından kişilerin risk ve getiri tercihleri dikkate alınarak kişiye özel sunulmaktadır. Burada yer alan yorum ve tavsiyeler ise genel niteliktedir. Bu tavsiyeler, mali durumunuz ile risk ve getiri tercihlerinize uygun olmayabilir. Bu nedenle, sadece burada yer alan bilgilere dayanarak yatırım kararı verilmesi beklentilerinize uygun sonuçlar doğurmayabilir.

Yatırım Danışmanlığı hizmeti talep edilmesi halinde; yatırımcının Tacirler Yatırım Menkul Değerler A.Ş. ile Yatırım Danışmanlığı sözleşmesi imzalamış olması, Yerindelik Testi'ni tamamlamış ve risk grubunun belirlemiş olması zorunludur.

Bu raporda yer alan her türlü bilgi, yorum ve tavsiye uygunluk testi ile tespit edilecek risk grubunuz ve getiri beklentiniz ile uyumlu olmayabilir. Dolayısıyla, uygunluk testi neticesinde risk grubunuz tespit edilmeden sadece burada yer alan bilgilere dayanılarak yatırım kararı verilmesi amaç, bilgi ve tecrübenize uygun sonuçlar doğurmayabilir.

Bu rapor herhangi bir sürede belirli bir getirinin sağlanacağına dair bir taahhüt içermemekte olup, zaman içerisinde piyasa koşullarında meydana gelen değişiklikler nedeniyle yorum ve tavsiyelerde değişiklikler söz konusu olabilir. Bu raporda bahsedilen yatırım araçlarının fiyatları ve değerleri yatırımcıların menfaatlerine aykırı olarak hareket edebilir ve netice itibarıyla yatırımcılar anaparalarını kaybetme riski ile karşı karşıya kalabilirler. Bu raporda yer alan geçmiş performans verileri gelecekte elde edilecek sonuçların bir garantisi olarak kabul edilemez.

Bu raporda yer alan tüm bilgiler ve görüşler yatırımcıları bilgilendirmek amacıyla, Tacirler Yatırım Menkul Değerler A.Ş. tarafından güncel ve güvenilir kaynaklardan temin edilmiş olmakla beraber, Tacirler Yatırım Menkul Değerler A.Ş. söz konusu bilgilerin doğru ve tam olduğunu taahhüt etmemektedir. Raporlardaki yorumlardan, bilgilerin tam veya doğru olmaması ve/veya güncellenme nedeniyle doğabilecek maddi ve manevi zararlardan Tacirler Yatırım Menkul Değerler A.Ş. ve çalışanları sorumlu tutulamaz.

Bu rapor, sadece gönderildiği kişilerin kullanımı içindir. Bu raporun tümü veya bir kısmı Tacirler Yatırım Menkul Değerler A.Ş.'nin yazılı izni olmadan çoğaltılamaz, yayınlanamaz veya üçüncü kişilere gösterilemez, ticari amaçla kullanılamaz. Aksi halde, Tacirler Yatırım Menkul Değerler A.Ş. uğramış olduğu bütün zarar ve ziyanı talep etme hakkını saklı tutar.