

Güne Başlarken

Günaydın. ABD ve Avrupa'da zayıf kapanışlara karşın, yapay zeka ile desteklenmiş çipler üreten Micron Teknoloji'nin güçlü satış verileri ve pozitif beklentiler açıklaması Asya borsalarına alım getiriyor. Elbette, Çin'de açıklanan teşviklerin de desteği sürmekte. Asya etkisi, bu sabah ABD ve Avrupa vadelerini de yukarı çekiyor. Dün, güne 10 bin üzerinde tutunma çabası ile başlayan Borsa İstanbul'da ise, öğleden sonra siyaset odaklı spekülasyonların baskısı ile 9.900 altına gerileme gördük. Bu sabah, dışarının olumlu görünümü ile pozitif bir başlangıç bekliyoruz. Teknik açıdan, endekste kalıcı rahatlama için 10.200 - 10.500 direnç bölgesinin (dolar bazında 300\$ ve üzerinin) hacimli ve para girişi ile aşılması gerektiği görüşümüzü koruyoruz. Günün ajandasında, içeride PPK tutanakları, haftalık yabancı işlemleri ve rezervler izlenecek, dışarıda ise ABD 2Ç24 GSYH büyüme verisi öne çıkıyor. ABD'de yarın da, Fed'in temel enflasyon göstergesi olarak %2 hedefi ile takip ettiği çekirdek kişisel tüketim harcamaları (Core PCE) açıklanacak. Bugünkü büyüme ve yarınki enflasyon verileri sonrasında, Fed'e dair beklentilerin biraz daha belirginleşeceğini, bunun da küresel piyasalar açısından yönlendirici olacağını düşünüyoruz. Türkiye 5 yıl vadeli CDS primleri güne 272 baz puandan başlıyor.

Ekonomik Takvim

- 14:00 | **Türkiye** | Para Politikası Toplantı Özeti |
- 15:30 | **ABD** | Gayrisafi Yurt içi Hasıla (Ağustos) |
- 15:30 | **ABD** | İşsizlik Başvuruları (Ağustos) |

PİYASALAR

Yurtiçi	Kapanış	1 gün (%)	1 hafta (%)
BIST 100	9.891,00	-1,38	1,19
BIST 30	11.068,41	-1,12	2,40
BIST 50	8.838,42	-1,31	1,61
BIST Tüm	11.266,18	-1,37	0,61
BIST Banka	14.727,87	0,33	8,09
BIST Ulaştırma	34.223,75	-1,59	-0,87
BIST Sınai	12.989,32	-1,37	-0,38

Yurtdışı Endeksler	Son	1 gün (%)	1 hafta (%)
Nasdaq	18.082,21	0,0%	0,4%
Dax	18.918,50	-0,4%	-0,4%
Cac 40	7.565,62	-0,5%	-0,7%
FTSE 100	8.268,70	-0,2%	0,3%
Nikkei 225	41.649,00	0,17%	2,21%

Hazine Tahvilleri	Son	Günlük D. (%)	YBB D. (%)
TR 10 Yıllık Tahvil	24,09	1,45	3,09
GER 10 Yıllık Tahvil	2,22	0,86	10,55
ABD 10 Yıllık Tahvil	3,79	0,00	-2,40
ITA 10 Yıllık Tahvil	3,58	0,70	-4,43
FR 10 Yıllık Tahvil	2,98	1,19	17,22
UK 10 Yıllık Tahvil	4,06	-0,56	14,83

Döviz	Son	Günlük D. (%)	YBB D. (%)
USDTRY	34,15	0,04	15,88
EURTRY	38,18	0,40	16,62
GBPTRY	45,59	0,10	21,20
BRENT (\$)	72,32	-0,96	-5,91
XAUUSD (\$)	2661,96	0,18	29,03
XAGUSD (\$)	31,91	0,30	34,11
COPPER (\$)	4,48	0,39	15,72
XPTUSD (\$)	1000,60	0,93	

GÜNLÜK TEKNİK ANALİZ BAZLI HİSSE ÖNERİLERİ

Hisse	ALIM Aralığı	SATIM Aralığı (TP)	Zarar KES (SL)
YKBNK	30.96 - 31.30	31.92 - 32.48	30.66
TCELL	95.55 - 96.55	98.50 - 100.20	94.55
KOZAL	24.02 - 24.28	24.74 - 25.20	23.78
ALARK	94.50 - 95.50	97.40 - 99.10	93.55

HAFTALIK TEKNİK ANALİZ BAZLI HİSSE ÖNERİLERİ

Hisse	ALIM Aralığı	SATIM Aralığı (TP)	Zarar KES (SL)
EKGYO	11.94 - 12.10	12.55 - 12.95	11.70
ASELS	58.95 - 59.70	62.00 - 64.00	57.80
SAHOL	99.60 - 101.00	104.70 - 108.00	97.60
KRDMD	25.46 - 25.78	26.76 - 27.60	24.96

Şirket ve Sektör Haberleri

AZTEK (Hafif Negatif): Aztek Teknoloji, 2Ç24'te 39 milyon TL net kar açıkladı. Açıklanan net kar, yıllık bazda %78 daralırken, çeyreklik bazda ise %22 arttı. Finansal giderler, net karı baskıladı. Aynı dönemde satış gelirleri, yıllık bazda %8, çeyreklik bazda %7 daraldı.

BINHO: 1000 Yatırımlar Holding, şirket yatırımlarından Bin Ulaşım ve Akıllı Şehir Teknolojileri A.Ş.'nin sermayesinde sahip olunan 4,75 milyon adet payın halka arz edileceğini, 1 TL nominal değerli payların 91,85 TL sabit fiyat üzerinden satışa sunulacağını açıkladı.

BIOEN (Negatif): Biotrend, 2Ç24'te 464 milyon TL zarar açıkladı. Şirket, bir önceki yılın aynı döneminde 757 milyon TL net kar açıklamıştı. Tek seferlik giderler, net karı baskıladı. Aynı dönemde satış gelirleri, yıllık bazda %15, çeyreklik bazda %9 daraldı.

BORLS: Borlease Otomotiv, 2Ç24 finansal sonuçlarını 125 milyon TL net zarar ile açıkladı. Şirket, bir önceki yılın aynı döneminde 216 milyon TL, bir önceki çeyrekte ise 338 milyon TL net zarar ile açıklamıştı. Aynı dönemde şirketin satış gelirleri, yıllık bazda %41, çeyreklik bazda ise %42 artarak 1,256 milyar TL oldu.

BVSAN: Bülbüloğlu Vinç, 2Ç24 finansal sonuçlarını 56 milyon TL net kar ile açıkladı. Şirket, bir önceki çeyrekte 28 milyon TL net kar, bir önceki yılın aynı döneminde ise 3 milyon TL net kar ile finansal sonuçlarını açıklamıştı.

CEMAS: Çemaş Döküm, 2Ç24 finansal sonuçlarını 58 milyon TL net kar ile açıkladı. Şirket, bir önceki çeyrekte 28 milyon TL net kar, bir önceki yılın aynı döneminde ise 274 milyon TL zarar ile finansal sonuçlarını açıklamıştı.

DOHOL: Doğan Holding, dolaylı bağlı ortaklığı DMC Invest B.V.'nin sahip olduğu %40 oranındaki Doğan Müzik payının, 38,3 milyon Euro bedel karşılığında Believe International'a devredildiğini açıkladı.

FZLGY (Negatif): Fuzul GMYO 2. dönem finansal sonuçlarını 252 milyon TL net zarar ile açıkladı. Şirket 2024 yılının ilk yarısında 728 milyon TL ciro yaptı buna karşılık 72 milyon TL brüt zarar gerçekleştirdi.

GARAN: Garanti Bankası, toplamda 60 milyar TL tutara kadar borçlanma aracı ihraç etme kararı aldı.

Yükselenler	Kapanış	Günlük (%)	Haftalık (%)
Katılmevım Tasarruf F	56,00	7,49	6,16
Europower Enerji Ve C	86,50	3,59	1,41
Enerya Enerji	208,10	2,51	-6,47
Batı Çimento	180,00	2,04	-7,69
Alfa Solar Enerji	54,35	1,97	3,52

Düşenler	Kapanış	Günlük (%)	Haftalık (%)
Peker G.M.Y.O.	4,79	-6,99	0,63
Coca Cola İçecek	56,65	-5,03	-8,48
Türk Telekom	52,45	-4,38	2,84
Anadolu Efes Biracılık	192,40	-4,37	-6,96
Europen Endüstri İnş.	12,90	-4,09	-8,64

BIST 100 Para Girişi	Para Girişi (mnTL)	P.D. Oranı (%)
THYAO	349,87	0,12%
YKBNK	140,19	0,10%
TCELL	128,47	0,09%
EREGL	119,02	0,07%
GARAN	102,88	0,07%

BIST 100 Para Çıkışı	Para Çıkışı (mnTL)	P.D. Oranı (%)
TUPRS	-181,68	0,16%
CCOLA	-67,11	0,10%
PETKM	-58,71	0,09%
BIMAS	-52,05	0,09%
TAVHL	-46,45	0,09%

Şirket ve Sektör Haberleri

GUBRF: Gübre Fabrikaları, 2Ç24 finansal sonuçlarını 1,06 milyar TL zarar ile açıkladı. Şirket, bir önceki çeyrekte 757 milyon TL zarar, bir önceki yılın aynı döneminde ise 1,47 milyar TL zarar ile finansal sonuçlarını açıklamıştı.

KERV: Şirket, TMS 29 kapsamındaki düzeltmelerden kaynaklı olarak Parasal Kazanç / (Kayıp) kaleminin hesaplanması ve muhasebeleştirilmesinde sehven hata yaptığını düzeltip paylaşacağını bildirdi.

KZGYO: Şirket, halka arzdan elde edilen gelirin kullanım yerine ilişkin raporu KAP'da yayınladı.

MEGAP: Mega Polietilen, konkordato sürecinde sermaye artırımına ilişkin kararını revize ederek, tamamı nakden karşılanmak üzere sermayesini 550 milyon TL arttırarak 275 milyon TL'den 825 milyon TL'ye yükseltme kararı aldı.

PEHOL: Pera Yatırım, iştiraki HMS Health'in; yurt dışı yatırım stratejisi çerçevesinde ABD'de unvanı AutoTrainBrain, Inc. Delaware C Corporation olan şirketin kuruluş çalışmalarının tamamladığını açıkladı.

PKART: Plastikkart, Sipay Elektronik Para ve Ödeme Hizmetleri ile toplam değeri 4,5 milyon Euro olan uzun vadeli akıllı kart ve kişiselleştirme satış anlaşması imzalandığını açıkladı.

USAK: Şirket, açıklanan kar dağıtım tablosunda vergi kısmını sehven boş bıraktığını açıkladı ve sebebini KAP'da açıkladı.

Ekonomi ve Politika Haberleri

Saat 14:00'da PPK toplantı özeti yayınlanacak

Para Politikası Kurulu'nun (PPK) geçtiğimiz hafta düzenlediği toplantısının özeti bugün saat 14:00'da yayınlanacak. Eylül toplantısında %50 olan politika faizi değişmezken, ek sıkılaştırma vurgusunun karar metninden çıktığını takip etmiştik.

Saat 14:30'da haftalık TCMB verileri açıklanacak

TCMB, bugün saat 14:30'da 13 – 20 Eylül haftasına ilişkin menkul kıymet ve para & banka istatistikleri ile uluslararası döviz rezervleri ve döviz likiditesi verilerini açıklayacak. TCMB analitik bilançosu üzerinden yaptığımız hesaplamalar çerçevesinde 13 – 20 Eylül haftasında TCMB net döviz rezervinin 2,5 milyar dolar artışla 51,2 milyar dolara, brüt döviz rezervinin ise 2,8 milyar dolar artışla 156,5 milyar dolara yükseldiğini tahmin ediyoruz. Rezervlerde hesapladığımız bu artış paralelinde bugün gelecek olan verilerde hisse ve tahvil piyasasındaki yabancı hareketliliğini takip edeceğiz. Bir önceki haftaya denk gelen 6 – 13 Eylül döneminin verilerini hatırlayacak olursak: Bu dönemde yabancı yatırımcılar hisse piyasasında 320,6 milyon dolar satış, tahvil piyasasında ise repo işlemleri hariç 1,6 milyar dolarlık alış gerçekleştirdi. Aynı hafta içerisinde yerleşiklerin altın hariç parite etkisinden arındırılmış DTH'ları 2,4 milyar dolar gerilerken, altın dahil toplam DTH hesaplarında fiyat etkisinden arındırılmış olarak 2,7 milyar dolar yükseliş kaydedildi. Tahvile olan yabancı girişinin arttığı bu dönemde TCMB net döviz rezervi 9 milyar dolar artışla 48,7 milyar dolara çıkarken, brüt döviz rezervi ise 6,8 milyar dolar yükselerek 153,6 milyar dolara tırmandı. Bu dönemde swap hariç net rezerv ise 9 milyar dolar artışla 26,4 milyar dolar olarak gerçekleşti.

Enflasyon beklentileri eylül ayında geriledi

TCMB'nin Sektörel Enflasyon Beklentileri raporuna göre eylül ayında 12 ay sonrası yıllık enflasyon beklentileri, piyasa katılımcıları için 1,2 puan azalarak %27,5 seviyesine, reel sektör için 2,7 puan azalarak %51,1 seviyesine ve hanehalkı için 1,5 puan azalarak %71,6 seviyesine geriledi. TCMB'nin faiz indirimleri için öne çıkardığı iki koşuldan biri olan "enflasyon beklentilerinin öngörülen tahmin aralığına yakınsaması" sürecini Sektörel Enflasyon Beklentileri anketinden takip ediyoruz. Sektörel Enflasyon Beklentileri; Piyasa Katılımcıları Anketi ile derlenen finansal ve reel sektörden katılımcıların, İktisadi Yönelim Anketi ile derlenen imalat sanayinde faaliyet gösteren firmaların ve Tüketici Eğilim Anketi ile derlenen tüketicilerin 12 ay sonrası tüketici enflasyonu beklentilerinin izlenmesini amaçlıyor. TCMB Başkanı Fatih Karahan, 2024 – 3. Çeyrek Enflasyon Raporu sunumunda piyasa katılımcıları, reel sektör ve hanehalkı beklentileri arasındaki ayrışmanın gelecek dönemde azalmasını ve beklentilerin çöpalanmasını hedeflediklerini belirtirken, burada seviye değil seyir gözettiklerini ve beklentilerdeki gerileme eğilimine odaklandıklarını vurgulamıştı.

Sektörel Enflasyon Beklentileri (gelecek 12 ay, %)

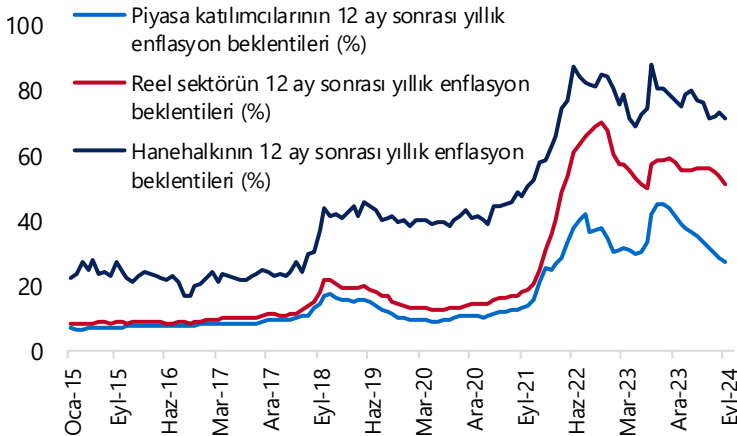

Kaynak: TÜİK, TCMB, Tacirler Yatırım

Model Portföy

Şirket Adı	Hisse Kodu	Son Fiyat (TL)	12A Hedef Fiyat (TL)	Güncel Getiri (%)	Getiri Potansiyeli (%)	Ekleme Tarihi
Migros	MGROS	₺483,00	₺616,00	170%	28%	06-Haz-23
Türk Hava Yolları	THYAO	₺291,25	₺428,00	77%	47%	06-Haz-23
Tupras	TUPRS	₺169,00	₺208,10	158%	23%	06-Haz-23
Lider Faktoring	LIDFA	₺3,06	₺7,08	-13%	131%	20-Kas-23
Coca Cola	CCOLA	₺56,65	₺88,82	56%	57%	27-Kas-23
MLP Sağlık	MPARK	₺315,00	₺385,00	21%	22%	10-May-24
Mavi Giyim	MAVI	₺91,00	₺147,00	-9%	62%	27-Ağu-24
Ford Otosan	FROTO	₺913,00	₺1.292,00	1%	42%	28-Ağu-24

Kuruluşundan Bugüne MP Getirisi (%) 155%

Kuruluşundan Bugüne BIST 100 Endeks Getirisi (%) 84%

Kuruluşundan Bugüne MP / BIST 100 Göreceli Getiri (%) 38%

Son 1 yıl MP Getirisi (%) 26%

Son 1 yıl BIST 100 Endeks Getirisi (%) 23%

Son 1 yıl MP / BIST 100 Göreceli Getiri (%) 2%

2024 Yılı MP Getirisi (%) 30%

2024 Yılı BIST 100 Endeks Getirisi (%) 32%

2024 Yılı MP / BIST 100 Göreceli Getiri (%) -2%

*MP: Tacirler Model Portföy

Model Portföy Ağırlık

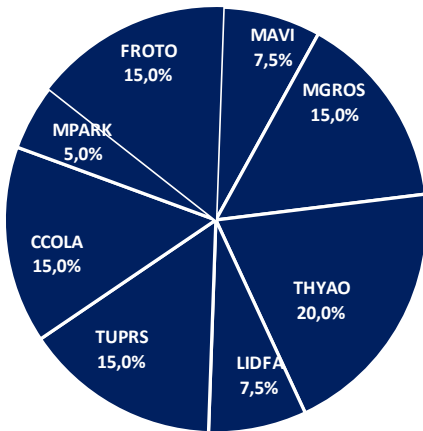

Model Portföy / BIST 100 Performans

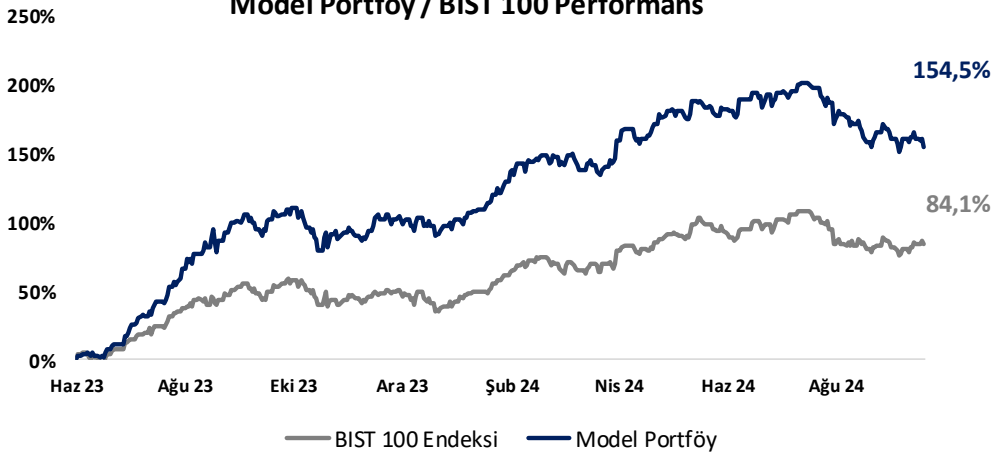

BIST 100 Teknik Analiz

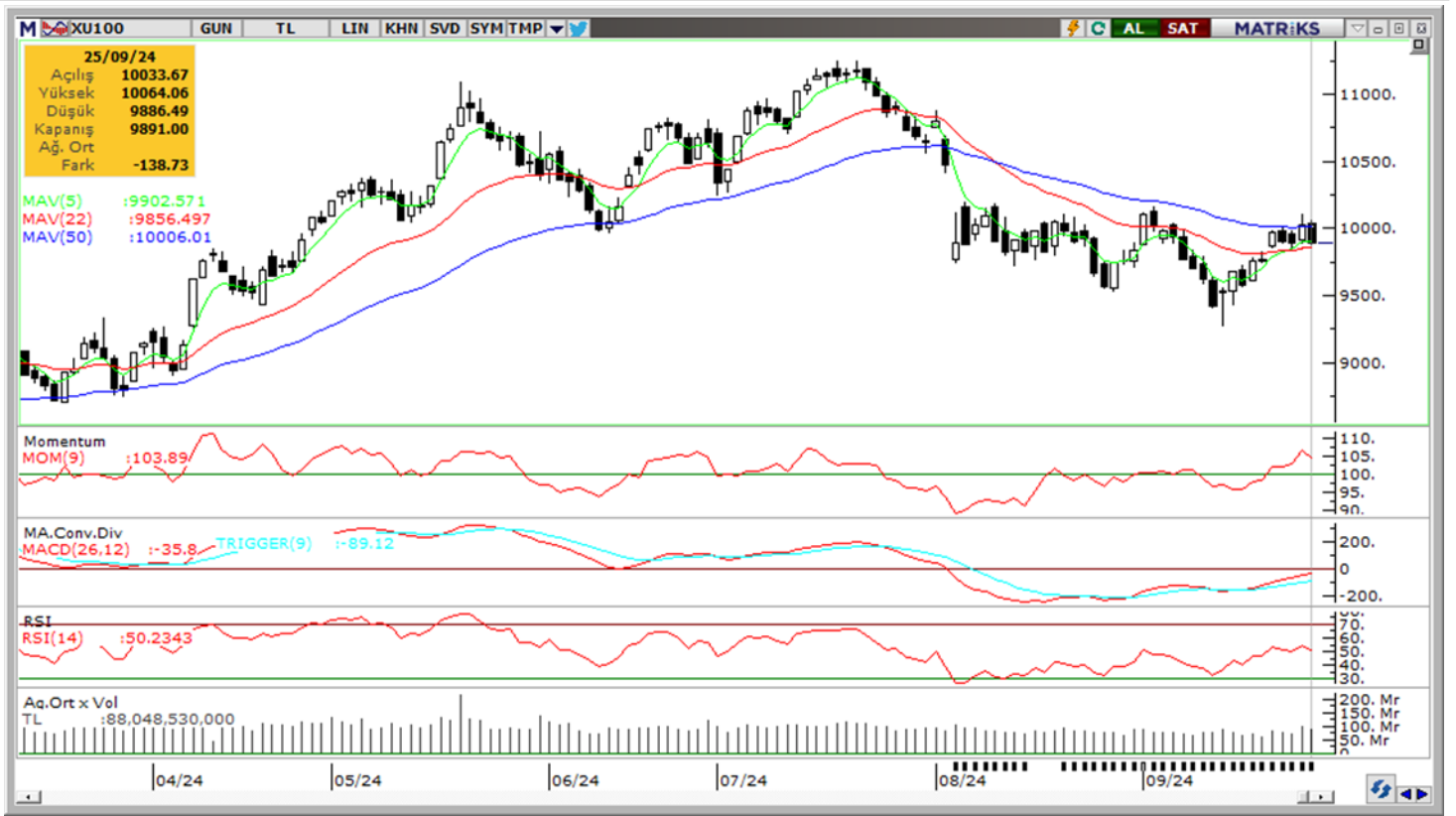

Vade	Üssel H.O.	H.O. Kesişim	Trend Yönü	Trendin Gücü	En son	5 gün önce	20 gün önce
Kısa	5 günlük	5-22	Yukarı	Kuvvetlenen yükseliş	9,903	9,828	9,946
Orta	22 günlük	22-50	Aşağı	Baskı azalabilir	9,856	9,832	10,010
Uzun	50 günlük	50-200	Aşağı	Kuvvetlenen düşüş	10,006	10,015	10,182

BIST-100	Destek 3	Destek 2	Destek 1	Kapanış	Pivot	Direnç 1	Direnç 2	Direnç 3
	9,600	9,750	9,800	9,891	9,947	10,000	10,100	10,150

İndikatör Yorum

Momentum (trendin ivmesini gösterir): 100 eşik değeri üzerinde. Pozitif.

MACD (orta vadeli trend göstergesi): MACD (26,12) alım bölgesinde. Pozitif.

RSI (trendin gücünü gösterir): RSI, güç kazanmaya devam ediyor. Hafif pozitif.

Hareketli Ortalamalar: BIST 100 endeksi 50 ve 100-g üssel ho'lar üzerinde tutunamadı. İzlenmeli.

VIOP 30 Teknik Analiz



Ekim ayı VIOP 30 endeks kontratı, geçtiğimiz işlem gününde 11,430 puan seviyesinden günlük kapanış gerçekleştirdi. Bugün yukarı yönlü hareketlerde ilk olarak 11,550 ve ardından 11,680 puan seviyelerini takip edeceğiz. Aşağı yönlü olası hareketlerde 11,320 puan seviyesi ilk destek noktamızı oluştururken, ana desteğimiz 11,200 puan seviyesi.

VIOP30	Destek 3	Destek 2	Destek 1	Kapanış	Direnç 1	Direnç 2	Direnç 3
	11.100	11.200	11.320	11.430	11.550	11.680	11.800

Günlük İşlemler

Alan	Net Adet	%	Maliyet	Toplam	Satan	Net Adet	%	Maliyet	Toplam	Kurum	T.Adet	%	Maliyet	Net
YAPI KREDİ YAT	7,002	21	11590.966	66,808	BANK-OF-AMERI	12,586	38	11523.429	48,514	YAPI KRED	66,808	15	11539.435	7,002
ZIRAAT YAT.	3,683	11	11482.515	4,985	GARANTI BBVA	7,837	23	11504.186	23,371	IS YATIRIM	50,681	12	11539.526	3,549
IS YATIRIM	3,549	11	11478.893	50,681	TEB YATIRIM	6,984	21	11501.951	27,242	BANK-OF-A	48,514	11	11534.174	-12,586
TACİRLER YAT.	2,749	8	11479.755	8,797	MEKSA YATIRIM	3,086	9	11511.890	8,190	INFO YATI	28,752	7	11533.346	-136
DENİZ YATIRIM	2,266	7	11488.380	13,258	PHILLIPCAPITAL	1,116	3	11378.333	12,156	TEB YATIR	27,242	6	11532.287	-6,984
DiGER	14,289	43		0	DiGER	1,929	6		0	DiGER	211,873	49		0

Kümülatif İşlemler

Alan	Net Adet	%	Maliyet	Toplam	Satan	Net Adet	%	Maliyet	Toplam	Kurum	T.Adet	%	Maliyet	Net
YAPI KREDİ YAT	48,190	23	11256.792	1,496,0	IS YATIRIM	125,918	60	11234.422	1,404,5	YAPI KRED	1,496,08	15	11337.338	48,190
TEB YATIRIM	27,677	13	11079.118	712,353	BANK-OF-AMERI	57,583	27	11191.246	1,139,8	IS YATIRIM	1,404,52	14	11314.453	-125,918
VAKIF YAT.	25,747	12	11284.098	172,293	HSBC YATIRIM	15,496	7	10923.430	173,928	BANK-OF-A	1,139,81	12	11321.890	-57,583
DENİZ YATIRIM	22,606	11	11521.517	283,132	STRATEJİ MEN.	4,922	2	11574.323	22,304	TEB YATIR	712,353	7	11464.588	27,677
ZIRAAT YAT.	16,183	8	11284.349	77,495	MEKSA YATIRIM	3,898	2	11606.907	135,600	INFO YATI	632,705	6	11336.816	6,091
DiGER	69,939	33		0	DiGER	2,525	1		0	DiGER	4,451,01	45		0

Kaynak: Matriks / Tacirler Yatırım

FX Teknik Analiz

USD/TRY

Dün GoÜ para birimleri dolar karşısında karışık bir seyir izlerken, TL ise %0,06'lık sınırlı bir değer kaybı ile orta sıralarda yer aldı. USDTRY günü 34,1388 seviyesinde tamamlarken, Türkiye 5 yıllık CDS primi 272,8 baz puandan 272,1 baz puana geriledi. Teknik göstergelerin ürettikleri sinyaller doğrultusunda kurda kısa vadede 33 – 35 bandının etkili olabileceğine ilişkin görüşümüzü korumaktayız. Yıl sonuna ilişkin USDTRY tahminlerimiz TL'de reel değer kazanımına işaret ediyor.



EUR/USD

Dolar endeksi günü %0,4 yükselişle 100,91 seviyesinden tamamlarken, EURUSD paritesi aynı oranda düşüşle günü 1,1133 seviyesinden günü kapattı. Parite bu sabah saatlerinde ise 1,1150 seviyesi civarında dalgalı bir seyir izliyor. Teknik göstergelerin ürettikleri sinyaller doğrultusunda kısa vadeye ilişkin 1,10 – 1,13 beklentimizi koruyor ve kısa vadeli yükseliş potansiyelinin devamını bekliyoruz. Yukarı yönlü hareketlerde 1,1180, 1,1214 ve 1,1253 dirençlerini, geri çekilmelerde ise 1,1140, 1,11 ve 1,1080 desteklerini izleyeceğiz.



XAU/USD

Tahvil faizleri ve dolar endeksindeki yükseliş karşısında kazançlarını korumayı başaran ons altın günü 2.656,90\$ seviyesinden yatay kapattı. Teknik göstergelerin ürettikleri sinyaller ve temel gelişmelerin işaret ettiği güçlü zemin çerçevesinde altında yükseliş potansiyelinin korunmasını bekliyoruz. Trend ve momentum göstergeleri ve oluşan fiyat formasyonları ile yaptığımız analiz çerçevesinde kısa vade için ön plana çıkardığımız 2.500\$ – 2.700\$ bandını bugün itibarıyla 2.500\$ – 2.800\$ olarak revize ediyoruz.



XAG/USD

Gümüş fiyatları dün %0,9 gerileyerek kapanışta 31,81\$ seviyesine indi. Reel getirilerde beklenen gerilemenin yanında artan yenilenebilir enerji yatırımları da gelecek dönem için gümüş açısından pozitif bir temel zemin oluşturuyor. Teknik görünümde ise göstergeler, günlük grafikteki kanal kırılmasının ardından yukarı yönlü potansiyelin sürdüğüne işaret ediyor. Teknik görünüm çerçevesinde kısa vadede 29,50\$ üzerindeki hareketin korunmasını bekliyoruz. Aşağıda 31,85\$, 31,48\$ ve 31,16\$ destekleri, yukarıda ise 32,15\$, 32,52\$ ve 33\$ dirençleri bulunuyor.



Pay Alım Satım ve Son İki Haftalık Yeni İş İlişkileri

Alıcı	Satıcı	Şirket	Türü	# lot	İşlem Fiyatı (TL)	İşlem sonrası sermaye içindeki payı
KRVGD		KRVGD	Geri Alım	450.000	2,26	0.94%
MHRGY		MHRGY	Geri Alım	1.000.000	4,81	1.83%
LKMNH		LKMNH	Geri Alım	55.500	17,51	1.57%
OBAMS		OBAMS	Geri Alım	400.000	33,58	0.56%
RALYH		RALYH	Geri Alım	5.000	257,75	1.05%
GEDIK		GEDIK	Geri Alım	200.000	6,41	1.87%
INVES		INVES	Geri Alım	6.451	320,37	0.45%
EKSİM YATIRIM HOLDİNG A.Ş.		EKSUN	Piyasa	3.955.000	6,83	72.03%
VERUS		VERTU	Piyasa	60.232	42,00	62.79%

YENİ İŞ İLİŞKİLERİ (Son İki Hafta)

Tarih	Şirket	İş Tanımı	Toplam Sözleşme Tutarı (mn TL)	2023 Ciro (mn TL)	2023 Ciro (%)	Son 12 Ay Ciro (mn TL)	Son 12 ay Ciro (%)	Açıklama Tarihinden Bugüne Getiri (%)
20.09.2024	ASELS	kara ve deniz platformları ürün satışı	1.515,3	73.592,8	2,1%	94.519,7	1,6%	0,0%
	TCKRC	Romanya pazarı ilk sipariş	3,9	1.159,0	0,3%	1.889,7	0,2%	0,0%
19.09.2024	LINK	MTA GRUP ile Özel Güvenlik Teknolojileri Ürünleri Alımı Anlaşma	1,4	72,8	1,9%	95,7	1,5%	-1,1%
	TCKRC	Otokorkuluk satışı	101,7	1.159,0	8,8%	1.889,7	5,4%	-4,9%
18.09.2024	CEOEM	Teknofest Festivali'nin koordinasyon ve destek hizmetleri satışı	100,0	482,4	20,7%	561,5	17,8%	1,7%
	EFORC	Amerikan Petrokoku Satış Anlaşması	77,1	5.964,8	1,3%	6.924,0	1,1%	0,3%
17.09.2024	BRLSM	ihale kazanımı	84,0	3.968,2	2,1%	4.468,8	1,9%	-1,8%
	GESAN	ihale kazanımı	788,0	10.450,7	7,5%	13.905,1	5,7%	0,8%
16.09.2024	SNICA	Radyatör ve boru ürünleri satışı	27,2	2.215,1	1,2%	2.609,4	1,0%	-1,4%
	BAHKM	Kimyevi ürün satışı	27,9	461,9	6,0%	600,7	4,6%	-6,1%
	SMART	CarrefourSA ile sözleşme imzalanması	14,0	167,6	8,4%	204,7	6,8%	-7,6%
12.09.2024	FORTE	Yazılım ürünleri satışı	10,7	664,8	1,6%	1.022,2	1,0%	1,6%
	LINK	Aselsan'a özel güvenlik teknolojileri ürünleri satışı	358,8	72,8	492,9%	95,7	374,9%	-0,5%
	CWENE	GES santrali kurulumu	135,9	11.503,3	1,2%	10.730,4	1,3%	1,8%
10.09.2024	PLTUR	Araç kiralama ihale alımı	147,3	2.550,2	5,8%	2.622,7	5,6%	4,7%
	MARBL	Mermer tedarik sözleşmesi	29,7	1.655,6	1,8%	2.124,7	1,4%	-2,5%
	YEOTK	Trafo merkesi kurulumu	55,0	6.382,3	0,9%	7.769,7	0,7%	0,2%
09.09.2024	OZATD	Gemi tamir bakım ve onarım sözleşmesi	112,6	2.309,1	4,9%	1.786,8	6,3%	-19,3%
06.09.2024	CVKMD	Maden cevheri satışı	114,3	1.778,8	6,4%	2.779,7	4,1%	-22,8%
	ALVES	Kampanya kapsamında gold bayilere yapılan satış	340,6	3.035,7	11,2%	3.974,9	8,6%	7,3%

BİST-100 endeksine dahil hisse senetleri için tahmini işlem aralıkları

	Son Fiyat	Destek 3	Destek 2	Destek 1	Pivot	Direnç 1	Direnç 2	Direnç 3
AEFES	192.40	178.03	184.87	188.63	195.47	199.23	206.07	209.83
AGHOL	325.00	315.25	318.00	321.50	324.25	327.75	330.50	334.00
AGROT	14.51	13.87	14.19	14.35	14.67	14.83	15.15	15.31
AKBNK	63.90	61.50	62.30	63.10	63.90	64.70	65.50	66.30
AKFGY	2.04	1.93	1.99	2.01	2.07	2.09	2.15	2.17
AKFYE	18.68	17.85	18.27	18.47	18.89	19.09	19.51	19.71
AKSA	9.32	8.71	9.00	9.16	9.45	9.61	9.90	10.06
AKSEN	38.60	36.57	37.45	38.03	38.91	39.49	40.37	40.95
ALARK	94.85	89.97	91.58	93.22	94.83	96.47	98.08	99.72
ALFAS	54.35	50.33	51.72	53.03	54.42	55.73	57.12	58.43
ARCLK	145.80	139.70	142.40	144.10	146.80	148.50	151.20	152.90
ARDYZ	36.90	35.19	35.93	36.41	37.15	37.63	38.37	38.85
ASELS	61.15	58.88	60.02	60.58	61.72	62.28	63.42	63.98
ASTOR	80.00	76.20	78.10	79.05	80.95	81.90	83.80	84.75
BERA	15.16	14.56	14.86	15.01	15.31	15.46	15.76	15.91
BFREN	716.50	689.67	700.83	708.67	719.83	727.67	738.83	746.67
BIMAS	560.50	525.83	541.17	550.83	566.17	575.83	591.17	600.83
BINHO	380.00	358.08	367.67	373.83	383.42	389.58	399.17	405.33
BRSAN	469.00	446.00	457.00	463.00	474.00	480.00	491.00	497.00
BRYAT	1973.00	1,862.33	1,911.67	1,942.33	1,991.67	2,022.33	2,071.67	2,102.33
BTCIM	180.00	141.90	151.60	165.80	175.50	189.70	199.40	213.60
CANTE	1.63	1.55	1.59	1.61	1.65	1.67	1.71	1.73
COLA	56.65	51.93	54.22	55.43	57.72	58.93	61.22	62.43
CIMSA	36.24	34.07	35.11	35.67	36.71	37.27	38.31	38.87
CWENE	178.60	170.53	174.27	176.43	180.17	182.33	186.07	188.23
DOAS	218.00	210.53	214.27	216.13	219.87	221.73	225.47	227.33
DOHOL	14.85	13.89	14.34	14.60	15.05	15.31	15.76	16.02
ECILC	46.86	44.81	45.83	46.35	47.37	47.89	48.91	49.43
ECZYT	200.10	191.70	195.30	197.70	201.30	203.70	207.30	209.70
EGEEN	10392.50	9,637.50	10,002.50	10,197.50	10,562.50	10,757.50	11,122.50	11,317.50
EKGYO	11.96	11.20	11.51	11.74	12.05	12.28	12.59	12.82
ENERY	208.10	198.67	200.83	204.47	206.63	210.27	212.43	216.07
ENJSA	57.90	55.65	56.70	57.30	58.35	58.95	60.00	60.60
ENKAI	45.96	44.30	45.08	45.52	46.30	46.74	47.52	47.96
EREGL	51.40	50.00	50.50	50.95	51.45	51.90	52.40	52.85
EUPWR	86.50	76.35	79.70	83.10	86.45	89.85	93.20	96.60
EUREN	12.90	12.07	12.49	12.69	13.11	13.31	13.73	13.93
FROTO	913.00	882.67	897.33	905.17	919.83	927.67	942.33	950.17
GARAN	126.90	122.23	123.77	125.33	126.87	128.43	129.97	131.53
GESAN	42.88	40.79	41.75	42.31	43.27	43.83	44.79	45.35
GOLTS	441.00	424.42	431.83	436.42	443.83	448.42	455.83	460.42
GUBRF	200.80	190.07	195.33	198.07	203.33	206.07	211.33	214.07
HALKB	17.34	16.81	17.07	17.20	17.46	17.59	17.85	17.98
HEKTS	4.46	3.98	4.21	4.33	4.56	4.68	4.91	5.03
ISCTR	14.15	13.72	13.88	14.01	14.17	14.30	14.46	14.59
ISGYO	17.42	16.46	16.91	17.17	17.62	17.88	18.33	18.59
ISMEN	36.56	34.34	35.28	35.92	36.86	37.50	38.44	39.08
IZENR	19.34	18.48	18.90	19.12	19.54	19.76	20.18	20.40
KAYSE	22.46	21.71	22.09	22.27	22.65	22.83	23.21	23.39
KCAER	38.84	37.90	38.32	38.58	39.00	39.26	39.68	39.94

BİST-100 endeksine dahil hisse senetleri için tahmini işlem aralıkları

	Son Fiyat	Destek 3	Destek 2	Destek 1	Pivot	Direnç 1	Direnç 2	Direnç 3
KCHOL	187.30	180.83	183.77	185.53	188.47	190.23	193.17	194.93
KLSE	39.44	37.87	38.59	39.01	39.73	40.15	40.87	41.29
KONTR	43.20	41.36	42.28	42.74	43.66	44.12	45.04	45.50
KONYA	6450.00	6,069.17	6,248.33	6,349.17	6,528.33	6,629.17	6,808.33	6,909.17
KOZAA	68.35	65.55	66.95	67.65	69.05	69.75	71.15	71.85
KOZAL	24.10	22.99	23.41	23.75	24.17	24.51	24.93	25.27
KRDMD	26.22	25.32	25.66	25.94	26.28	26.56	26.90	27.18
KTLEV	56.00	47.18	49.47	52.73	55.02	58.28	60.57	63.83
LMKDC	23.60	22.76	23.16	23.38	23.78	24.00	24.40	24.62
MAVI	91.00	87.48	89.17	90.08	91.77	92.68	94.37	95.28
MGROS	483.00	449.33	462.17	472.58	485.42	495.83	508.67	519.08
MIATK	44.50	42.36	43.38	43.94	44.96	45.52	46.54	47.10
OBAMS	33.24	32.15	32.67	32.95	33.47	33.75	34.27	34.55
ODAS	6.71	6.44	6.57	6.64	6.77	6.84	6.97	7.04
OTKAR	448.50	426.50	437.50	443.00	454.00	459.50	470.50	476.00
OYAKC	64.00	61.20	62.50	63.25	64.55	65.30	66.60	67.35
PEKGY	4.79	4.36	4.56	4.68	4.88	5.00	5.20	5.32
PETKM	23.12	21.89	22.47	22.79	23.37	23.69	24.27	24.59
PGSUS	241.10	230.40	235.50	238.30	243.40	246.20	251.30	254.10
QUAGR	2.97	2.86	2.91	2.94	2.99	3.02	3.07	3.10
REEDR	27.32	25.61	26.47	26.89	27.75	28.17	29.03	29.45
SAHOL	99.80	95.87	97.53	98.67	100.33	101.47	103.13	104.27
SASA	4.33	4.10	4.22	4.27	4.39	4.44	4.56	4.61
SDTTR	239.20	223.70	229.40	234.30	240.00	244.90	250.60	255.50
SISE	42.04	40.69	41.29	41.67	42.27	42.65	43.25	43.63
SKBNK	4.52	4.27	4.38	4.45	4.56	4.63	4.74	4.81
SMRTG	39.78	38.29	39.03	39.41	40.15	40.53	41.27	41.65
SOKM	46.42	45.07	45.61	46.01	46.55	46.95	47.49	47.89
TABGD	139.40	129.37	133.93	136.67	141.23	143.97	148.53	151.27
TAVHL	243.70	223.80	232.10	237.90	246.20	252.00	260.30	266.10
TCELL	95.90	92.43	94.17	95.03	96.77	97.63	99.37	100.23
THYAO	291.25	282.92	287.08	289.17	293.33	295.42	299.58	301.67
TKFEN	57.00	55.23	55.87	56.43	57.07	57.63	58.27	58.83
TKNSA	25.68	24.55	25.11	25.39	25.95	26.23	26.79	27.07
TMSN	131.90	124.50	127.90	129.90	133.30	135.30	138.70	140.70
TOASO	219.30	211.53	215.17	217.23	220.87	222.93	226.57	228.63
TSKB	11.76	11.33	11.50	11.63	11.80	11.93	12.10	12.23
TTKOM	52.45	48.60	50.45	51.45	53.30	54.30	56.15	57.15
TTRAK	711.50	681.50	696.50	704.00	719.00	726.50	741.50	749.00
TUKAS	7.08	6.67	6.86	6.97	7.16	7.27	7.46	7.57
TUPRS	169.00	164.33	166.67	167.83	170.17	171.33	173.67	174.83
TURSG	11.99	11.25	11.62	11.80	12.17	12.35	12.72	12.90
ULKER	144.80	137.07	140.93	142.87	146.73	148.67	152.53	154.47
VAKBN	23.98	22.71	23.05	23.51	23.85	24.31	24.65	25.11
VESBE	17.47	16.38	16.87	17.17	17.66	17.96	18.45	18.75
VESTL	65.80	62.73	64.17	64.98	66.42	67.23	68.67	69.48
YEOTK	163.00	150.40	153.60	158.30	161.50	166.20	169.40	174.10
YKBNK	31.08	29.39	29.99	30.53	31.13	31.67	32.27	32.81
YYLGD	10.44	9.89	10.17	10.30	10.58	10.71	10.99	11.12
ZOREN	4.31	4.11	4.20	4.26	4.35	4.41	4.50	4.56

Dip Zirve Analizi (BİST-50 endeksine dahil hisse senetleri için)

Hisse Senedi	Son Fiyat (TL)	52 hafta		Yılbaşından beri		Dipten uzaklık		Zirveye yakınlık		Dipten uzaklık sıralaması		Zirveye yakınlık sıralaması	
		En düşük	En Yüksek	En düşük	En Yüksek	52 hafta	YBB	52 hafta	YBB	52 hafta	YBB	52 hafta	YBB
AEFES	192.40	92.34	304.75	120.82	304.75	%108	%59	%58	%58	45.00	38.00	17.00	16.00
AKBNK	63.90	26.37	70.75	33.41	70.75	%142	%91	%11	%11	47.00	46.00	45.00	44.00
ALARK	94.85	84.11	144.22	88.20	144.22	%13	%8	%52	%52	11.00	11.00	21.00	19.00
ARCLK	145.80	121.90	196.10	124.60	196.10	%20	%17	%34	%34	17.00	17.00	25.00	23.00
ASELS	61.15	38.69	67.30	45.14	67.30	%58	%35	%10	%10	35.00	29.00	47.00	47.00
ASTOR	80.00	70.90	138.00	70.90	134.05	%13	%13	%72	%68	12.00	16.00	13.00	9.00
BIMAS	560.50	265.15	631.00	288.76	631.00	%111	%94	%13	%13	46.00	47.00	43.00	42.00
BRSAN	469.00	348.25	1044.70	348.25	784.00	%35	%35	%123	%67	22.00	27.00	6.00	10.00
CWENE	178.60	178.00	420.32	178.00	373.60	%0	%0	%135	%109	1.00	1.00	5.00	4.00
DOAS	218.00	192.31	356.24	204.83	356.24	%13	%6	%63	%63	13.00	9.00	14.00	12.00
DOHOL	14.85	10.33	17.77	11.07	17.77	%44	%34	%20	%20	29.00	26.00	37.00	36.00
EGEEN	10,392.50	7502.73	18307.76	9795.24	18307.76	%39	%6	%76	%76	24.00	7.00	11.00	8.00
EKGYO	11.96	6.28	12.90	6.88	12.90	%90	%74	%8	%8	40.00	42.00	49.00	49.00
ENJSA	57.90	41.22	71.80	42.85	71.80	%40	%35	%24	%24	26.00	28.00	31.00	30.00
ENKAI	45.96	28.07	51.75	31.37	51.75	%64	%47	%13	%13	36.00	33.00	42.00	41.00
EREGL	51.40	35.86	60.25	37.76	60.25	%43	%36	%17	%17	27.00	30.00	38.00	37.00
EUPWR	86.50	81.90	253.90	81.90	208.50	%6	%6	%194	%141	5.00	6.00	1.00	1.00
FROTO	913.00	702.14	1249.00	707.45	1249.00	%30	%29	%37	%37	20.00	24.00	23.00	22.00
GARAN	126.90	42.23	138.30	52.60	138.30	%200	%141	%9	%9	50.00	50.00	48.00	48.00
GESAN	42.88	38.88	116.50	38.88	91.35	%10	%10	%172	%113	10.00	13.00	2.00	3.00
GUBRF	200.80	130.50	405.00	130.50	221.50	%54	%54	%102	%10	33.00	37.00	9.00	45.00
HALKB	17.34	11.34	20.24	11.53	20.24	%53	%50	%17	%17	32.00	36.00	39.00	38.00
HEKTS	4.46	3.77	9.86	3.77	8.43	%18	%18	%121	%89	16.00	19.00	7.00	7.00
ISCTR	14.15	7.60	17.77	8.65	17.77	%86	%63	%26	%26	39.00	39.00	30.00	29.00
KCHOL	187.30	129.23	270.75	133.37	270.75	%45	%40	%45	%45	30.00	32.00	22.00	21.00
KONTR	43.20	42.78	105.14	42.78	97.25	%1	%1	%143	%125	2.00	2.00	4.00	2.00
KOZAL	24.10	18.52	29.72	19.06	29.60	%30	%26	%23	%23	21.00	21.00	32.00	31.00
KRDMD	26.22	21.02	33.88	21.02	33.88	%25	%25	%29	%29	19.00	20.00	28.00	26.00
MGROS	483.00	317.71	584.00	324.85	584.00	%52	%49	%21	%21	31.00	35.00	34.00	33.00
MIATK	44.50	26.70	84.40	32.08	84.40	%67	%39	%90	%90	37.00	31.00	10.00	6.00
ODAS	6.71	6.25	14.47	6.25	11.06	%7	%7	%116	%65	7.00	10.00	8.00	11.00
OYAKC	64.00	51.45	83.55	54.25	81.50	%24	%18	%31	%27	18.00	18.00	26.00	27.00
PETKM	23.12	16.96	26.20	18.15	26.20	%36	%27	%13	%13	23.00	23.00	41.00	40.00
PGSUS	241.10	130.53	260.00	132.58	260.00	%85	%82	%8	%8	38.00	44.00	50.00	50.00
SAHOL	99.80	50.39	111.00	56.83	111.00	%98	%76	%11	%11	41.00	43.00	44.00	43.00
SASA	4.33	4.02	6.83	4.02	6.48	%8	%8	%58	%50	8.00	12.00	18.00	20.00
SISE	42.04	39.50	56.67	39.50	55.64	%6	%6	%35	%32	6.00	8.00	24.00	24.00
SMRTG	39.78	39.16	99.20	39.16	76.70	%2	%2	%149	%93	3.00	3.00	3.00	5.00
SOKM	46.42	45.10	72.22	45.10	72.22	%3	%3	%56	%56	4.00	4.00	19.00	17.00
TAVHL	243.70	99.95	294.75	107.00	294.75	%144	%128	%21	%21	48.00	49.00	33.00	32.00
TCELL	95.90	46.60	115.30	57.25	115.30	%106	%68	%20	%20	44.00	40.00	36.00	35.00
THYAO	291.25	203.00	332.00	229.70	332.00	%43	%27	%14	%14	28.00	22.00	40.00	39.00
TOASO	219.30	188.79	353.75	196.21	353.75	%16	%12	%61	%61	14.00	14.00	16.00	14.00
TTKOM	52.45	18.82	57.80	24.48	57.80	%179	%114	%10	%10	49.00	48.00	46.00	46.00
TTRAK	711.50	611.39	1082.00	631.99	1082.00	%16	%13	%52	%52	15.00	15.00	20.00	18.00
TUPRS	169.00	120.54	204.10	129.01	204.10	%40	%31	%21	%21	25.00	25.00	35.00	34.00
ULKER	144.80	70.85	188.70	77.35	188.70	%104	%87	%30	%30	42.00	45.00	27.00	25.00
VESTL	65.80	42.54	107.30	44.56	107.30	%55	%48	%63	%63	34.00	34.00	15.00	13.00
YKBNK	31.08	15.17	39.46	18.47	39.46	%105	%68	%27	%27	43.00	41.00	29.00	28.00
ZOREN	4.31	3.94	7.57	4.11	6.94	%9	%5	%76	%61	9.00	5.00	12.00	15.00

YBB: Yılbaşından bugüne

Yatırım Merkezlerimiz

Genel Müdürlük

Nispetiye Cad. B-3 Blok Kat: 9 Akmerkez Etiler - İSTANBUL

0 212 355 46 46

Adana	Cemal Paşa Mah. Gazipaşa Bul. Cemal Uğurlu Apt. Kat: 1 D: 4	(0 322) 457 77 55
Akatlar İrtibat Bürosu	Akat Mahallesi Meydan Caddesi B Blok No: 16 D: 8 (Eski No D: 10) Beşiktaş	(0 212) 355 46 46
Ankara	Remzi Oğuz Arık Mah. Tunalı Hilmi Cad. Yaprak Apt. No: 94 Kat: 2 D: 9 Kavaklıdere Çankaya	(0 312) 435 18 36
Ankara - Çukurambar İrtibat Bürosu	Kızılırmak Mah.Ufuk Üniversitesi Cad. Next Level Loft Ofis No: 4/65 Kat: 24 Söğütözü Çankaya	(0 312) 909 87 70
Antalya	Şirinyalı Mah. İsmet Gökşen Cad. Özden Apt. No:82/6 Muratpaşa	(0 242) 248 45 20
Bakırköy	İstanbul Cad. Bakırköy İş Merkezi No: 6 Kat: 4 D: 14 Bakırköy	(0 212) 570 52 59
Bodrum İrtibat Bürosu	Konacık Mahallesi, Atatürk Bulvarı, Arbor-Abdullah Ünal Çabuk İş Merkezi No: 285/1-A6 Bodrum	(0 212) 355 46 46
Bursa	Konak Mah. Banş (120) Sokak , Ofis Artı Binası, Dış kapı No:3 Daire:33 Nilüfer-BURSA	(0 224) 225 64 10
Çankaya İrtibat Bürosu	Çankaya Mahallesi Cinnah Caddesi Cinnah Apartmanı No: 55 D: 7-8 Çankaya / ANKARA	(0 212) 355 46 46
Denizli	Urban İş Merkezi 2. Ticari Yol Daire 26 Kat: 6 Bayramyeri	(0 258) 265 87 85
Erenköy	Bağdat Cad. Çubukçu Apt. No: 333 Kat: 2 D: 4 Kadıköy	(0 216) 348 82 82
Gaziantep	İncilipinar Mah. Gazimuhtarpaşa Bul. Kepkepzade Park İş Merkezi B Blok No: 18 Kat: 1 D: 5	(0 342) 232 35 35
Girne	Ziya Rızıkı Cad. Şehit Necati Gürkaya Sok. Kat: 1 D: 1 Gime - KKTC	(0 392) 815 14 55-0533 889 15 51
İzmir	Kültür Mahallesi, Cumhuriyet Bulvarı No:137 Cumhuriyet Apt. K:5 D:12 Konak - İzmir	(0 232) 445 01 61
İzmir Karşıyaka Şube	Yalı Mahallesi Ahmet Kemal Baysak Bulvarı No:42 D:11	(0 232) 241 19 24
İzmir İrtibat Bürosu	Şehit Nevres Bulvarı Eczacıbaşı Apartmanı No: 7 Kat: 2 Daire: 5 Pasaport Alsancak - Konak	(0 232) 241 24 50
İzmit	Hürriyet Cad. Kaya İşhanı No: 39/5 İzmit	(0 262) 323 11 33
İzmit İrtibat Bürosu	Ömerağa Mah. Alemdar Cad. İ. Kolaylı Apt. No: 8 Kat: 2 İzmit	(0 262) 260 01 01
Karadeniz Ereğli	Bağlık Mahallesi Karanfil Sokak No:16/A Karadeniz Ereğli - Zonguldak	(0 372) 316 40 50
Kartal	Üsküdar Cad. Cevat Kayacan Apt. No: 26 Kat: 4 D: 8 Kartal	(0 216) 306 22 71-306 22 06
Kayseri	Hunat Mah. Nuh Mehmet Baldöktü Sok. Gürcüoğlu Plaza No: 5 K: 3 D: 11 Melikgazi	(0 352) 221 08 68-222 82 51
Marmaris İrtibat Bürosu	Kemeraltı Mah. Orgeneral Mustafa Muğlalı Cad. Güven Apt. No: 22 D: 2 Marmaris	(0 252) 321 08 00
Merkez Şube	Akat Mahallesi Meydan Caddesi B Blok No: 16 D: 7 (Eski No D: 9) Beşiktaş	(0 212) 355 46 46
Mersin	İnönü Mah. 1401 Sok. No:32 Pozcu Evo Kat:2 No:10-11 Yenişehir Mersin	(0 324) 238 11 89
Trabzon İrtibat Bürosu	Kemerkaya Mahallesi Halkevi Cad. Mandıralı İş Merkezi No: 4 Daire: 4 Ortahisar	(0 462) 432 24 50

Uyarı Notu

Bu raporda yer alan yatırım bilgi, yorum ve tavsiyeleri, yorum ve tavsiyede bulunanların kişisel görüşlerine dayanmakta olup finansal bilgi ve genel yatırım tavsiyesi kapsamında hazırlanmıştır ve hiçbir şekilde yatırım danışmanlığı kapsamında değildir. Yatırım danışmanlığı hizmeti; yetkili kuruluşlar tarafından kişilerin risk ve getiri tercihleri dikkate alınarak kişiye özel sunulmaktadır. Burada yer alan yorum ve tavsiyeler ise genel niteliktedir. Bu tavsiyeler, mali durumunuz ile risk ve getiri tercihlerinize uygun olmayabilir. Bu nedenle, sadece burada yer alan bilgilere dayanarak yatırım kararı verilmesi beklentilerinize uygun sonuçlar doğurmayabilir.

Yatırım Danışmanlığı hizmeti talep edilmesi halinde; yatırımcının Tacirler Yatırım Menkul Değerler A.Ş. ile Yatırım Danışmanlığı sözleşmesi imzalamış olması, Yerindelik Testi'ni tamamlamış ve risk grubunun belirlemiş olması zorunludur.

Bu raporda yer alan her türlü bilgi, yorum ve tavsiye uygunluk testi ile tespit edilecek risk grubunuz ve getiri beklentiniz ile uyumlu olmayabilir. Dolayısıyla, uygunluk testi neticesinde risk grubunuz tespit edilmeden sadece burada yer alan bilgilere dayanılarak yatırım kararı verilmesi amaç, bilgi ve tecrübenize uygun sonuçlar doğurmayabilir.

Bu rapor herhangi bir sürede belirli bir getirinin sağlanacağına dair bir taahhüt içermemekte olup, zaman içerisinde piyasa koşullarında meydana gelen değişiklikler nedeniyle yorum ve tavsiyelerde değişiklikler söz konusu olabilir. Bu raporda bahsedilen yatırım araçlarının fiyatları ve değerleri yatırımcıların menfaatlerine aykırı olarak hareket edebilir ve netice itibarıyla yatırımcılar anaparalarını kaybetme riski ile karşı karşıya kalabilirler. Bu raporda yer alan geçmiş performans verileri gelecekte elde edilecek sonuçların bir garantisi olarak kabul edilemez.

Bu raporda yer alan tüm bilgiler ve görüşler yatırımcıları bilgilendirmek amacıyla, Tacirler Yatırım Menkul Değerler A.Ş. tarafından güncel ve güvenilir kaynaklardan temin edilmiş olmakla beraber, Tacirler Yatırım Menkul Değerler A.Ş. söz konusu bilgilerin doğru ve tam olduğunu taahhüt etmemektedir. Raporlardaki yorumlardan, bilgilerin tam veya doğru olmaması ve/veya güncellenme nedeniyle doğabilecek maddi ve manevi zararlardan Tacirler Yatırım Menkul Değerler A.Ş. ve çalışanları sorumlu tutulamaz.

Bu rapor, sadece gönderildiği kişilerin kullanımı içindir. Bu raporun tümü veya bir kısmı Tacirler Yatırım Menkul Değerler A.Ş.'nin yazılı izni olmadan çoğaltılamaz, yayınlanamaz veya üçüncü kişilere gösterilemez, ticari amaçla kullanılamaz. Aksi halde, Tacirler Yatırım Menkul Değerler A.Ş. uğramış olduğu bütün zarar ve ziyanı talep etme hakkını saklı tutar.