

## Güne Başlarken

Günaydın. Küresel risk iştahı hız kesiyor, ancak özellikle Asya'da Çin etkisi devam etmekte. Çin'de bu sabah da bankalara sağlanan 1 yıl vadeli kredi maliyetleri %2,3'dan %2,0'ye düşürüldü. Çin ekonomisinin desteklenmesi dışında, bu gelişmelerin "carry trade" cephesinde de destekleyici olabileceğini belirtelim. Cumhurbaşkanı Yardımcısı Sn. Cevdet Yılmaz'ın "borsa ve kripto piyasalarına gelebilecek vergilerin gündemden düştüğü" yönündeki açıklamasının da Borsa İstanbul açısından önemli bir belirsizliği ortadan kaldırdığını düşünüyoruz. Yaz aylarından bu yana baskısı hissedilen bu konudaki rahatlamının etkisi bir süre daha hissedilecektir. BIST 100 endeksi, üç hafta sonra ilk kez dün 10 bin üzerinde kapanırken aynı zamanda 50 ve 100 günlük üssel hareketli ortalamaların da aştığını gördük. Endekste kalıcı rahatlama için 10.200 - 10.500 direnç bölgesinin (dolar bazında 300\$ ve üzerinin) hacimli ve para girişi ile aşılması gerektiği görüşümüzü koruyoruz. 2Ç24 finansalları gibi 3Ç24 finansalları için de beklentiler zayıf, ancak bu beklentilerin bir bölümü fiyatların içinde. Fed ve ECB'nin faiz indirdiği bu dönemde, TCMB'nin de Kasım'dan itibaren indirim sürecine yaklaşması ve büyümeye dair iyileşme algısının güç bulması halinde Borsa İstanbul'da yeni zirveler radara girebilir. Günün ajandası sakin. Türkiye 5 yıl vadeli CDS primleri ise güne 274 baz puandan başlıyor.

## Ekonomik Takvim

- 10:00 | **Türkiye** | Sektörel Enflasyon Beklentileri |
- 12:00 | **Euro Bölgesi** | OECD Ekonomik Görünüm Raporu |
- 17:00 | **ABD** | Yeni Konut Satışları (Ağustos) |

## PİYASALAR

Yurtiçi	Kapanış	1 gün (%)	1 hafta (%)
BIST 100	10.029,73	1,44	2,78
BIST 30	11.194,28	1,93	4,13
BIST 50	8.956,03	1,68	3,42
BIST Tüm	11.422,22	0,92	2,03
BIST Banka	14.678,77	3,83	8,86
BIST Ulaştırma	34.777,71	-0,04	1,28
BIST Sınai	13.169,64	0,35	0,10

## Yurtdışı Endeksler

Son	1 gün (%)	1 hafta (%)	
Nasdaq	18.074,52	0,6%	2,9%
Dax	18.996,63	0,8%	1,5%
Cac 40	7.604,01	1,3%	2,1%
FTSE 100	8.282,76	0,3%	0,3%
Nikkei 225	41.649,00	0,17%	2,21%

## Hazine Tahvilleri

Son	Günlük D. (%)	YBB D. (%)	
TR 10 Yıllık Tahvil	23,75	-0,79	1,62
GER 10 Yıllık Tahvil	2,22	0,86	10,55
ABD 10 Yıllık Tahvil	3,74	0,00	-3,53
ITA 10 Yıllık Tahvil	3,58	0,70	-4,43
FR 10 Yıllık Tahvil	2,98	1,19	17,22
UK 10 Yıllık Tahvil	4,06	-0,56	14,83

## Döviz

Son	Günlük D. (%)	YBB D. (%)	
USDTRY	34,14	0,05	15,82
EURTRY	38,26	0,18	16,84
GBPTRY	45,81	-0,02	21,78
BRENT (\$)	74,34	-0,22	-3,29
XAUUSD (\$)	2659,70	0,10	28,92
XAGUSD (\$)	31,96	-0,44	34,32
COPPER (\$)	4,50	-0,15	16,23
XPTUSD (\$)	988,00	0,00	

## GÜNLÜK TEKNİK ANALİZ BAZLI HİSSE ÖNERİLERİ

Hisse	ALIM Aralığı	SATIM Aralığı (TP)	Zarar KES (SL)
AKBNK	63.65 - 64.30	65.60 - 66.70	63.00
TCELL	97.00 - 98.00	100.00 - 101.70	96.00
SISE	42.50 - 42.96	43.82 - 44.58	42.08
FROTO	921.00 - 930.50	949.00 - 965.50	911.50

## HAFTALIK TEKNİK ANALİZ BAZLI HİSSE ÖNERİLERİ

Hisse	ALIM Aralığı	SATIM Aralığı (TP)	Zarar KES (SL)
EKGYO	11.94 - 12.10	12.55 - 12.95	11.70
ASELS	58.95 - 59.70	62.00 - 64.00	57.80
SAHOL	99.60 - 101.00	104.70 - 108.00	97.60
KRDMD	25.46 - 25.78	26.76 - 27.60	24.96

## Şirket ve Sektör Haberleri

**ALFAS:** Alfa Solar, 2Ç24'te 641 milyon TL net kar açıkladı. Açıklanan net kar, bir önceki yılın aynı dönemine göre %23 arttı. Faaliyet giderlerinin azalması, net karı destekledi. Aynı dönemde şirketin satış gelirleri, yıllık bazda %22 azalırken, çeyreklik bazda ise %16 arttı.

**ALMAD:** Altınyığ Madencilik, 2Ç24 finansal sonuçlarını 14 milyon TL net zarar ile açıkladı. Şirket, bir önceki yılın aynı döneminde 40 milyon TL net kar, bir önceki çeyrekte ise 17 milyon TL net zarar ile açıklamıştı. Aynı dönemde şirketin satış gelirleri yıllık bazda %79, çeyreklik bazda ise %69 azaldı.

**BMSTL:** BMS Birleşik Metal, 2Ç24 finansal sonuçlarını 5 milyon TL net kar ile açıkladı. Açıklanan net kar, çeyreklik bazda %30, yıllık bazda ise %91 daraldı.

**KNFRT:** Konfrut Gıda 2Ç24 finansal sonuçlarını net zarar ile açıkladı, böylece 2024 yılının ilk yarısında net zarar 96 milyon TL oldu. Net satışlar ise 640 milyon TL ile geçen senenin altında kaldı.

**KAREL:** Karel Elektronik, 2Ç24 finansal sonuçlarını 270 milyon TL zarar ile açıkladı. Şirket, bir önceki çeyrekte finansal sonuçlarını 121 milyon TL zarar, bir önceki yılın aynı döneminde ise 58 milyon TL net kar ile açıklamıştı.

**ALARK:** Alarko Holding, bağlı ortaklığı Alsera Jeotermal'in, tarım ve seracılık alanında faaliyet gösteren Camser Tarım'ın sermaye artırımına iştirak edeceğini açıkladı. Bu kapsamda, şirketin toplam sermayesinin %51'ine tekabül edecek 3.6 bin adet pay, toplam 30 milyon TL bedelle edinilecek.

**BRISA:** Brisa Bridgestone, Katılım Varlık Kiralama A.Ş. aracılığıyla yurt içinde tahsisli olarak ve/veya nitelikli yatırımcılara satılmak üzere 5 milyar TL ihraç tavanı içinde kira sertifikası ihracı için Sermaye Piyasası Kurulu'na (SPK) yaptığı başvuru, 15 Ağustos 2024 tarihli SPK kararı ile onaylandı.

**ENERY, AHGAZ:** Bağlı ortaklık Enerya Konya Gaz Dağıtım, Derbent ilçesinde doğal gaz dağıtımını yapmak üzere lisans kapsamının genişletilmesi için Enerji Piyasası Düzenleme Kurumu'na başvuruda bulunduğunu açıkladı.

**GRSEL:** Gürsel Turizm Yönetim Kurulu Başkan Yardımcısı Hürer Fethi Gündüz, şirketin 2024 yılını 7 milyar civarında ciro ve 2 milyar TL FAVÖK ile kapatmasını beklediğini açıkladı.

Yükselenler	Kapanış	Günlük (%)	Haftalık (%)
Aksa	9,52	9,93	7,81
Peker G.M.Y.O.	5,15	9,81	5,32
İş Yatırım	37,40	7,41	3,49
Aselsan	62,45	5,31	7,49
Türk Telekom	54,85	4,58	9,83

Düşenler	Kapanış	Günlük (%)	Haftalık (%)
Batı Çimento	176,40	-10,00	-17,18
Katılımevim Tasarruf F	52,10	-3,70	-2,80
Tümosan Motor Ve Tr	134,30	-2,96	3,47
Koza Anadolu Metal	69,40	-2,60	1,46
Girisim Elektrik Sanayi	42,90	-2,46	-4,07

BIST 100 Para Girişi	Para Girişi (mnTL)	P.D. Oranı (%)
YKBNK	430,09	0,23%
AKBNK	344,91	0,16%
ASELS	311,81	0,14%
EREGL	202,95	0,11%
ISCTR	185,05	0,11%

BIST 100 Para Çıkışı	Para Çıkışı (mnTL)	P.D. Oranı (%)
THYAO	-203,08	0,17%
BIMAS	-85,48	0,09%
TUPRS	-72,56	0,08%
MGROS	-64,64	0,07%
BRSAN	-64,29	0,07%

## Şirket ve Sektör Haberleri

**KFEIN:** Kafein Yazılım, üçüncü taraf kamu kurumu ile 20,1 milyon TL bedelli hizmet sözleşmesi, Libya Merkez Bankası ile ise toplam bedeli 387 bin USD sözleşme imzalandığını açıkladı.

**MIATK:** Mia Teknoloji, %100 bağlı ortaklığı Tripy Mobility'nin Tübitak'a başvuru yaptığını ve 6,1 milyon TL olan projenin desteklenmeye uygun bulunduğunu açıkladı.

**OBAMS:** Şirket, 2024 yılında Cezayir, İtalya ve Türkiye antrepolarıyla toplam 20,8 milyon dolarlık buğday satış sözleşmesi yaptı. Yükleme 30 Eylül - 7 Ekim arasında yapılacak.

**OZYSR:** Özyaşar Tel, 4 milyon USD tutarında GES yatırımı yapılmasına karar verdi. Bu yatırım ile yılda yaklaşık 11 milyon kW üzeri elektrik üretimi yapılması ve şirketin elektrik tüketiminin %50'sini karşılaması hedeflenmektedir.

**PLTUR:** Platform Turizm, Bahçelievler Belediyesi tarafından düzenlenen ve 388,1 milyon TL'lik teklifle şirket uhdesinde kalan ihaleye ilişkin sözleşme imzalandığını açıkladı.

**USAK:** Şirket, Uşak Ulubey'deki 15,6 MW güneş enerjisi projesi için 370 milyon TL'lik teşvik belgesinin onaylandığını duyurdu. Tesis, Ekim 2024'te üretime başlayacak ve yıllık elektrik tüketimlerinin %41'ini karşılayarak yaklaşık 300 milyon TL tasarruf sağlayacak.

## Ekonomi ve Politika Haberleri

### Saat 10:00'da eylül ayı Sektörel Enflasyon Beklentileri açıklanacak

TCMB'nin faiz indirimleri için öne çıkardığı iki koşuldan biri olan "enflasyon beklentilerinin öngörülen tahmin aralığına yakınsaması" sürecini Sektörel Enflasyon Beklentileri anketinden takip ediyoruz. Sektörel Enflasyon Beklentileri; Piyasa Katılımcıları Anketi ile derlenen finansal ve reel sektörden katılımcıların, İktisadi Yönelim Anketi ile derlenen imalat sanayinde faaliyet gösteren firmaların ve Tüketici Eğilim Anketi ile derlenen tüketicilerin 12 ay sonrası tüketici enflasyonu beklentilerinin izlenmesini amaçlamaktadır. En son ağustos ayında yayınlanan ankette 12 ay sonrası yıllık enflasyon beklentileri piyasa katılımcıları için 1,3 puan azalarak %28,7'ye, reel sektör için 1,2 puan azalarak %53,8 seviyesine gerilerken, hanehalkı için 1,1 puan artarak %73,1'e yükseldi. TCMB Başkanı Fatih Karahan, 2024 – 3. Çeyrek Enflasyon Raporu sunumunda piyasa katılımcıları, reel sektör ve hanehalkı beklentileri arasındaki ayrışmanın gelecek dönemde azalmasını ve beklentilerin çapalanmasını hedeflediklerini belirtirken, burada seviye değil seyir gözettiklerini ve beklentilerdeki gerileme eğilimine odaklandıklarını vurgulamıştı.

### Reel kesim güven endeksi 100 değerinin altında kalmaya devam etti

Arındırılmamış reel kesim güven endeksi (RKGE) eylül ayında 98,5 seviyesinden 98,8 seviyesine yükselirken, üst üste ikinci ayında da 100 değerinin altında kalarak anketin kapsadığı reel kesim temsilcilerinin ekonomik faaliyetlere ilişkin güveninin azaldığı kötümser bir görünüme işaret etti. Mevsim etkilerinden arındırılmış endeks ise 98 seviyesinden 98,2 seviyesine sınırlı bir iyileşme gösterirken, burada da endeksin 100 değerinin altında kalmaya devam ettiği izlendi. Diğer yandan kapasite kullanım oranı (KKO) eylül ayında %75,4 seviyesinden %74,9 seviyesine inerken, mevsimsel etkilerden arındırılmış KKO ise %75,7 seviyesinden %75,9 seviyesine çıktı. Reel kesim güven endeksindeki zayıflamanın ve diğer öncü göstergelerdeki yavaşlama sinyallerinin gelecek dönemde devamını bekliyoruz. Ekonomik aktivitedeki soğumanın üçüncü çeyrekte çok daha belirgin düzeyde gerçekleşeceğine ilişkin beklentimizi sürdürüyoruz. Yılsunu büyüme tahminimiz %3 düzeyinde.

### Hazine, dolar cinsi 10 yıl vadeli tahvil ihracına çıkacak

Hazine ve Maliye Bakanlığı, 2024 dış finansman programı çerçevesinde dolar cinsinden 10 yıl vadeli tahvil ihracı için BBVA, BOFA, Citi ve JP Morgan'a yetki verdiğini duyurdu. Hazine'den yapılan duyuruda yeni tahvil ihracı ile eş zamanlı olarak bir yükümlülük yönetimi işlemi gerçekleştirileceği ifade edilirken, bu işlem çerçevesinde uluslararası sermaye piyasalarında işlem görmekte olan 2024-2026 vadeleri arasındaki ABD doları cinsinden 6 adet tahvilin yeni ihraç edilecek tahvil ile değiştirileceği ve/veya nakit karşılığı geri alınacağı ifade edildi. Yapılan açıklamaya göre yükümlülük yönetimi işlemi 25 Eylül 2024 tarihinde gerçekleştirilecek ve işleme ilişkin ilk sonuçlar 26 Eylül 2024 tarihinde duyurulacak. Duyuruda yükümlülük yönetimi işlemine ilişkin sürecin 1 Ekim 2024 tarihi itibarıyla tamamlanacak ve 3 Ekim 2024 tarihi itibarıyla duyurulacağı bilgisi de paylaşıldı.

Hazine, uluslararası sermaye piyasalarından yılbaşından bu yana toplam 7 milyar dolar borçlandı. Hazine dış finansman programı çerçevesinde yılbaşından bu yana; 15 Şubat 2024 tarihli 10 yıllık dolar cinsi eurobond ihracında 3 milyar dolar, 21 Mart 2024 tarihli 6 yıl vadeli euro cinsi tahvil ihracında 2 milyar euro ve 17 Temmuz 2024 tarihli 8 yıl vadeli dolar cinsi tahvil ihracında 1,75 milyar dolar borçlandı. Hazine, borçlanma planında 2024 yılı için dış piyasalardan tahvil ve kira sertifikası ihraçları yoluyla 10 milyar dolar tutarında dış borçlanma öngörüsü paylaşmıştı.

## Model Portföy

Şirket Adı	Hisse Kodu	Son Fiyat (TL)	12A Hedef Fiyat (TL)	Güncel Getiri (%)	Getiri Potansiyeli (%)	Ekleme Tarihi
Migros	MGROS	₺490,50	₺616,00	174%	26%	06-Haz-23
Türk Hava Yolları	THYAO	₺296,25	₺428,00	80%	44%	06-Haz-23
Tupras	TUPRS	₺170,90	₺208,10	160%	22%	06-Haz-23
Lider Faktoring	LIDFA	₺3,18	₺7,08	-9%	123%	20-Kas-23
Coca Cola	CCOLA	₺59,65	₺88,82	64%	49%	27-Kas-23
MLP Sağlık	MPARK	₺334,25	₺385,00	28%	15%	10-May-24
Mavi Giyim	MAVI	₺92,70	₺147,00	-7%	59%	27-Ağu-24
Ford Otosan	FROTO	₺924,00	₺1.292,00	2%	40%	28-Ağu-24

Kuruluşundan Bugüne MP Getirisi (%) 161%

Kuruluşundan Bugüne BIST 100 Endeks Getirisi (%) 87%

**Kuruluşundan Bugüne MP / BIST 100 Göreceli Getiri (%) 40%**

Son 1 yıl MP Getirisi (%) 29%

Son 1 yıl BIST 100 Endeks Getirisi (%) 25%

**Son 1 yıl MP / BIST 100 Göreceli Getiri (%) 4%**

2024 Yılı MP Getirisi (%) 33%

2024 Yılı BIST 100 Endeks Getirisi (%) 34%

**2024 Yılı MP / BIST 100 Göreceli Getiri (%) -1%**

\*MP: Tacirler Model Portföy

## Model Portföy Ağırlık

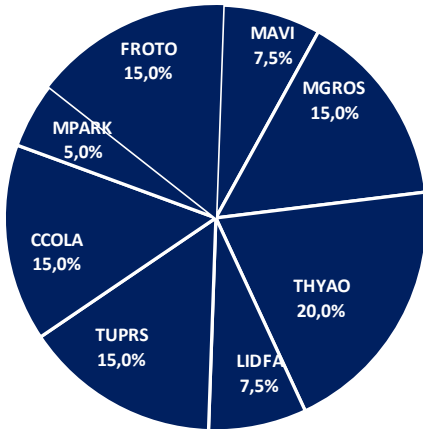

## Model Portföy / BIST 100 Performans

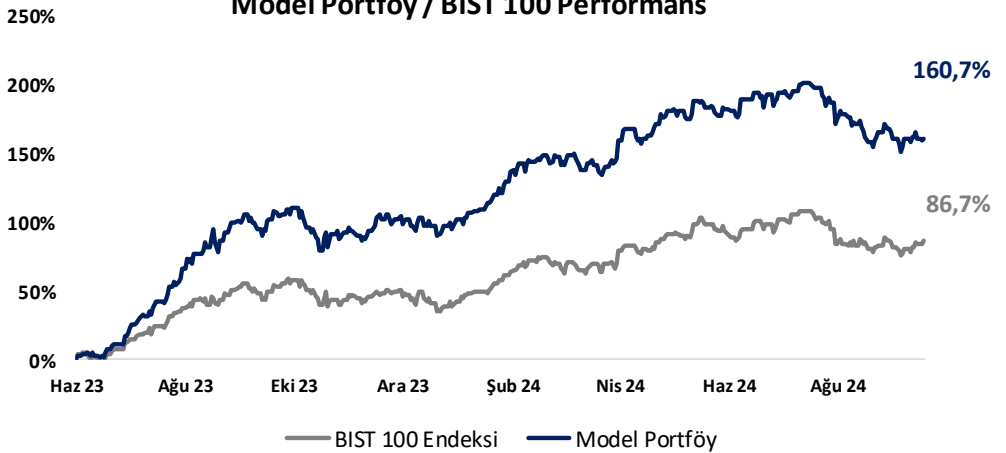

## BIST 100 Teknik Analiz

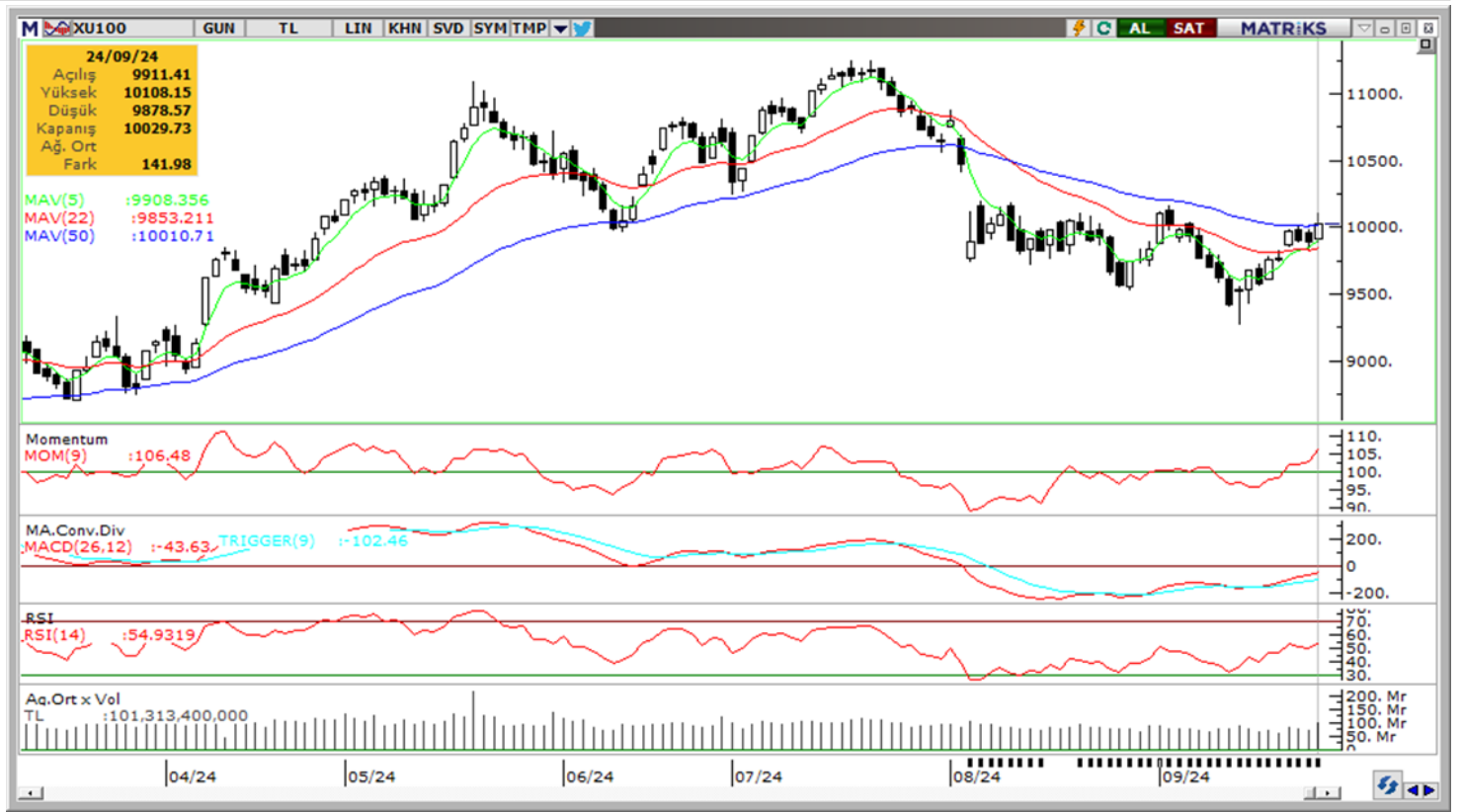

Vade	Üssel H.O.	H.O. Kesişim	Trend Yönü	Trendin Gücü	En son	5 gün önce	20 gün önce
Kısa	5 günlük	5-22	Yukarı	Kuvvetlenen yükseliş	9,908	9,791	9,951
Orta	22 günlük	22-50	Aşağı	Baskı azalabilir	9,853	9,825	10,016
Uzun	50 günlük	50-200	Aşağı	Kuvvetlenen düşüş	10,011	10,020	10,192

BIST-100	Destek 3	Destek 2	Destek 1	Kapanış	Pivot	Direnç 1	Direnç 2	Direnç 3
	9,800	9,900	10,000	10,030	10,005	10,100	10,150	10,250

## İndikatör Yorum

**Momentum (trendin ivmesini gösterir):** 100 eşik değerini aştı. Pozitif.

**MACD (orta vadeli trend göstergesi):** MACD (26,12) alım bölgesinde. Pozitif.

**RSI (trendin gücünü gösterir):** RSI, güç kazanmaya devam ediyor. Hafif pozitif.

**Hareketli Ortalamalar:** BIST 100 endeksi 50 ve 100-g üssel ho'lar üzerinde. Tutunma çabası izlenmeli. Pozitif.

## VIOP 30 Teknik Analiz



Ekim ayı VIOP 30 endeks kontratı, geçtiğimiz işlem gününde 11,627 puan seviyesinden günlük kapanış gerçekleştirdi. Bugün yukarı yönlü hareketlerde ilk olarak 11,750 ve ardından 11,850 puan seviyelerini takip edeceğiz. Aşağı yönlü olası hareketlerde 11,520 puan seviyesi ilk destek noktamızı oluştururken, ana desteğimiz 11,400 puan seviyesi.

VIOP30	Destek 3	Destek 2	Destek 1	Kapanış	Direnç 1	Direnç 2	Direnç 3
	11.300	11.400	11.520	11.627	11.750	11.850	12.000

## Günlük İşlemler

Alan	Net Adet	%	Maliyet	Toplam	Satan	Net Adet	%	Maliyet	Toplam	Kurum	T.Adet	%	Maliyet	Net
BANK-OF-AMERI	13,368	39	11553.369	70,058	GARANTI BBVA	8,525	25	11633.639	16,023	YAPI KR	76,673	16	11586.738	-4,727
IS YATIRIM	9,066	26	11572.041	56,306	INFO YATIRIM M	6,201	18	11574.253	32,059	BANK-OF	70,058	14	11595.794	13,368
AK YATIRIM	2,658	8	11568.264	22,606	YAPI KREDI YAT	4,727	14	11765.928	76,673	IS YATIR	56,306	12	11583.831	9,066
YATIRIM-FINANS	2,269	7	11566.360	6,673	GEDIK YATIRIM	4,363	13	11516.010	16,443	INFO YA	32,059	7	11572.839	-6,201
MEKSA YATIRIM	1,804	5	11491.400	6,650	ZIRAAT YAT.	2,650	8	11571.930	4,028	A1 CAPIT	23,484	5	11581.254	-610
DiGER	5,436	16		0	DiGER	8,135	24		0	DiGER	229,434	47		0

## Kümülatif İşlemler

Alan	Net Adet	%	Maliyet	Toplam	Satan	Net Adet	%	Maliyet	Toplam	Kurum	T.Adet	%	Maliyet	Net
YAPI KREDI YAT	41,188	21	11199.982	1,429.2	IS YATIRIM	129,467	65	11241.124	1,353.8	YAPI KR	1,429.27	15	11327.892	41,188
TEB YATIRIM	34,661	17	11164.316	685,111	BANK-OF-AMERI	44,997	23	11098.332	1,091.3	IS YATIR	1,353.84	14	11306.027	-129,46
VAKIF YAT.	24,635	12	11275.854	167,389	HSBC YATIRIM	14,573	7	10886.424	172,747	BANK-OF	1,091.30	12	11312.453	-44,997
DENİZ YATIRIM	20,340	10	11525.209	269,874	STRATEJI MEN.	4,930	3	11574.269	22,290	TEB YATI	685,111	7	11461.896	34,661
GARANTI BBVA	14,460	7	9891.821	254,602	UNLU MENKUL	1,599	1	11350.467	45,723	INFO YA	603,953	6	11327.460	6,227
DiGER	64,164	32		0	DiGER	3,882	2		0	DiGER	4,239,14	45		0

Kaynak: Matriks / Tacirler Yatırım

## FX Teknik Analiz

### USD/TRY

GoÜ para birimleri genelinde haftanın ikinci işlem gününde dolar karşısında yükseliş eğilimi izlenirken, TL ise %0,05'lik sınırlı bir yükselişle alt sıralarda yer aldı. USDTRY günü 34,12 civarında tamamlarken, Türkiye 5 yıllık CDS primi 277,1 baz puandan 272,8 baz puana geriledi. Teknik göstergelerin ürettikleri sinyaller doğrultusunda kurda kısa vadede 33 – 35 bandının etkili olabileceğine ilişkin görüşümüzü korumaktayız. Yıl sonuna ilişkin USDTRY tahminlerimizi TL'de reel değer kazanımına işaret ediyor.



### EUR/USD

ABD'de beklentilerin altında kalan güven endeksi verisinin ardından dolar endeksi sert gerilerken, EURUSD paritesi ise günü %0,6 primle 1,1180 seviyesinden tamamladı. Parite bu sabah saatlerinde ise 1,12 seviyesinin hemen altında seyrediyor. Teknik göstergelerin ürettikleri sinyaller doğrultusunda kısa vadeye ilişkin 1,10 – 1,13 beklentimizi koruyor ve kısa vadeli yükseliş potansiyelinin devamını bekliyoruz. Yukarı yönlü hareketlerde 1,1214, 1,1253 ve 1,13 dirençlerini, geri çekilmelerde ise 1,1180, 1,1140 ve 1,11 desteklerini izleyeceğiz.



### XAU/USD

Alternatif getiriler ve dolar endeksindeki gerileme ile birlikte dün değerli metallerde yükseliş eğilimi ön plandaydı. Altının ons fiyatı 2.660\$ üzerini test ederek rekor tazelemesinin ardından günü %1'in üzerinde primle 2.657,10\$ seviyesinden tamamladı. Teknik göstergelerin ürettikleri sinyaller ve temel gelişmelerin işaret ettiği güçlü zemin çerçevesinde altında rekor tazelemesi sürecinin devam edebileceği görüşündeyiz. Teknik sinyaller çerçevesinde kısa vadede 2.500\$ – 2.700\$ bandı beklentimizi sürdürüyoruz.



### XAG/USD

ABD'den gelen zayıf tüketici güven verisinin ardından alternatif getiriler ve dolar endeksi gerilerken, gümüş ise %4,5 oranında güçlü bir yükselişle ile 32\$ seviyesi üzerine tırmandı. Teknik göstergeler, günlük grafikteki kanal kırılmasının ardından yukarı yönlü potansiyelin sürdüğüne işaret ediyor. Teknik görünüm çerçevesinde kısa vadede 29,50\$ üzerindeki hareketin korunmasını ve bu seviyeye yakınsamaların alım fırsatı sunmasını bekliyoruz. Aşağıda 31,85\$, 31,48\$ ve 31,16\$ destekleri, yukarıda ise 32,15\$, 32,52\$ ve 33\$ dirençleri bulunuyor.





## Pay Alım Satım ve Son İki Haftalık Yeni İş İlişkileri

Alıcı	Satıcı	Şirket	Türü	# lot	İşlem Fiyatı (TL)	İşlem sonrası sermaye içindeki payı
KRVGD		KRVGD	Geri Alım	225.000	2,28	0.92%
MHRGY		MHRGY	Geri Alım	4.401	4,70	1.70%
LKMNH		LKMNH	Geri Alım	38.000	17,24	1.54%
OBAMS		OBAMS	Geri Alım	1.575.000	34,20	0.48%
RALYH		RALYH	Geri Alım	5.000	286,79	1.04%
VERUS		VERUS	Geri Alım	4.000	302,13	4.57%
INVES		INVES	Geri Alım	10.692	323,36	0.45%
RNPOL		RNPOL	Geri Alım	120.000	25,92	1.07%
PRKME		PRKME	Geri Alım	20.000	18,89	0.82%

## YENİ İŞ İLİŞKİLERİ (Son İki Hafta)

Tarih	Şirket	İş Tanımı	Toplam Sözleşme Tutarı (mn TL)	2023 Ciro (mn TL)	2023 Ciro (%)	Son 12 Ay Ciro (mn TL)	Son 12 ay Ciro (%)	Açıklama Tarihinden Bugüne Getiri (%)
20.09.2024	ASELS	kara ve deniz platformları ürün satışı	1.515,3	73.592,8	2,1%	94.519,7	1,6%	0,0%
	TCKRC	Romanya pazarı ilk sipariş	3,9	1.159,0	0,3%	1.889,7	0,2%	0,0%
19.09.2024	LINK	MTA GRUP ile Özel Güvenlik Teknolojileri Ürünleri Alımı Anlaşma	1,4	72,8	1,9%	95,7	1,5%	-1,1%
	TCKRC	Otokorkuluk satışı	101,7	1.159,0	8,8%	1.889,7	5,4%	-4,9%
18.09.2024	CEOEM	Teknofest Festivali'nin koordinasyon ve destek hizmetleri satışı	100,0	482,4	20,7%	561,5	17,8%	1,7%
	EFORC	Amerikan Petrokoku Satış Anlaşması	77,1	5.964,8	1,3%	6.924,0	1,1%	0,3%
17.09.2024	BRLSM	ihale kazanımı	84,0	3.968,2	2,1%	4.468,8	1,9%	-1,8%
	GESAN	ihale kazanımı	788,0	10.450,7	7,5%	13.905,1	5,7%	0,8%
16.09.2024	SNICA	Radyatör ve boru ürünleri satışı	27,2	2.215,1	1,2%	2.609,4	1,0%	-1,4%
	BAHKM	Kimyevi ürün satışı	27,9	461,9	6,0%	600,7	4,6%	-6,1%
	SMART	CarrefourSA ile sözleşme imzalanması	14,0	167,6	8,4%	204,7	6,8%	-7,6%
12.09.2024	FORTE	Yazılım ürünleri satışı	10,7	664,8	1,6%	1.022,2	1,0%	1,6%
	LINK	Aselsan'a özel güvenlik teknolojileri ürünleri satışı	358,8	72,8	492,9%	95,7	374,9%	-0,5%
	CWENE	GES santrali kurulumu	135,9	11.503,3	1,2%	10.730,4	1,3%	1,8%
10.09.2024	PLTUR	Araç kiralama ihale alımı	147,3	2.550,2	5,8%	2.622,7	5,6%	4,7%
	MARBL	Mermer tedarik sözleşmesi	29,7	1.655,6	1,8%	2.124,7	1,4%	-2,5%
	YEOTK	Trafo merkesi kurulumu	55,0	6.382,3	0,9%	7.769,7	0,7%	0,2%
09.09.2024	OZATD	Gemi tamir bakım ve onarım sözleşmesi	112,6	2.309,1	4,9%	1.786,8	6,3%	-19,3%
06.09.2024	CVKMD	Maden cevheri satışı	114,3	1.778,8	6,4%	2.779,7	4,1%	-22,8%
	ALVES	Kampanya kapsamında gold bayilere yapılan satış	340,6	3.035,7	11,2%	3.974,9	8,6%	7,3%

## BİST-100 endeksine dahil hisse senetleri için tahmini işlem aralıkları

	Son Fiyat	Destek 3	Destek 2	Destek 1	Pivot	Direnç 1	Direnç 2	Direnç 3
AEFES	201.20	193.90	197.40	199.30	202.80	204.70	208.20	210.10
AGHOL	323.00	303.83	312.17	317.58	325.92	331.33	339.67	345.08
AGROT	14.80	14.06	14.35	14.58	14.87	15.10	15.39	15.62
AKBNK	63.85	57.85	59.45	61.65	63.25	65.45	67.05	69.25
AKFGY	2.10	2.05	2.07	2.09	2.11	2.13	2.15	2.17
AKFYE	19.23	18.65	18.88	19.05	19.28	19.45	19.68	19.85
AKSA	9.52	8.05	8.35	8.93	9.23	9.81	10.11	10.69
AKSEN	38.86	37.70	38.06	38.46	38.82	39.22	39.58	39.98
ALARK	93.90	89.73	91.17	92.53	93.97	95.33	96.77	98.13
ALFAS	53.30	51.97	52.53	52.92	53.48	53.87	54.43	54.82
ARCLK	147.30	141.57	143.23	145.27	146.93	148.97	150.63	152.67
ARDYZ	37.10	35.27	35.63	36.37	36.73	37.47	37.83	38.57
ASELS	62.45	55.57	57.48	59.97	61.88	64.37	66.28	68.77
ASTOR	80.90	77.60	78.70	79.80	80.90	82.00	83.10	84.20
BERA	15.51	15.16	15.34	15.42	15.60	15.68	15.86	15.94
BFREN	730.00	705.67	715.33	722.67	732.33	739.67	749.33	756.67
BIMAS	580.50	559.00	568.50	574.50	584.00	590.00	599.50	605.50
BINHO	378.00	362.00	368.00	373.00	379.00	384.00	390.00	395.00
BRSAN	478.75	433.42	453.58	466.17	486.33	498.92	519.08	531.67
BRYAT	2015.00	1,908.33	1,957.67	1,986.33	2,035.67	2,064.33	2,113.67	2,142.33
BTCIM	176.40	150.27	163.33	169.87	182.93	189.47	202.53	209.07
CANTE	1.66	1.62	1.63	1.65	1.66	1.68	1.69	1.71
CCOLA	59.65	57.82	58.58	59.12	59.88	60.42	61.18	61.72
CIMSA	37.54	35.89	36.31	36.93	37.35	37.97	38.39	39.01
CWENE	180.40	176.23	178.27	179.33	181.37	182.43	184.47	185.53
DOAS	220.00	213.67	215.93	217.97	220.23	222.27	224.53	226.57
DOHOL	15.42	14.70	14.85	15.14	15.29	15.58	15.73	16.02
ECILC	48.20	46.74	47.16	47.68	48.10	48.62	49.04	49.56
ECZYT	204.10	198.30	200.50	202.30	204.50	206.30	208.50	210.30
EGEEN	10780.00	10,297.50	10,470.00	10,625.00	10,797.50	10,952.50	11,125.00	11,280.00
EKGYO	12.30	11.64	11.83	12.07	12.26	12.50	12.69	12.93
ENERY	203.00	197.80	200.40	201.70	204.30	205.60	208.20	209.50
ENJSA	59.20	57.63	58.27	58.73	59.37	59.83	60.47	60.93
ENKAI	46.58	44.85	45.55	46.07	46.77	47.29	47.99	48.51
EREGL	51.15	49.03	49.52	50.33	50.82	51.63	52.12	52.93
EUPWR	83.50	80.62	81.93	82.72	84.03	84.82	86.13	86.92
EUREN	13.45	12.88	13.16	13.31	13.59	13.74	14.02	14.17
FROTO	924.00	881.50	894.00	909.00	921.50	936.50	949.00	964.00
GARAN	126.00	114.43	117.27	121.63	124.47	128.83	131.67	136.03
GESAN	42.90	41.31	42.09	42.49	43.27	43.67	44.45	44.85
GOLTS	441.00	422.67	431.83	436.42	445.58	450.17	459.33	463.92
GUBRF	201.50	190.30	193.70	197.60	201.00	204.90	208.30	212.20
HALKB	17.40	16.45	16.81	17.10	17.46	17.75	18.11	18.40
HEKTS	4.51	4.13	4.26	4.39	4.52	4.65	4.78	4.91
ISCTR	14.10	12.91	13.22	13.66	13.97	14.41	14.72	15.16
ISGYO	18.06	17.24	17.46	17.76	17.98	18.28	18.50	18.80
ISMEN	37.40	31.79	33.25	35.33	36.79	38.87	40.33	42.41
IZENR	19.81	19.35	19.55	19.68	19.88	20.01	20.21	20.34
KAYSE	22.94	22.45	22.65	22.79	22.99	23.13	23.33	23.47
KCAER	39.36	37.43	38.07	38.71	39.35	39.99	40.63	41.27

## BİST-100 endeksine dahil hisse senetleri için tahmini işlem aralıkları

	Son Fiyat	Destek 3	Destek 2	Destek 1	Pivot	Direnç 1	Direnç 2	Direnç 3
KCHOL	190.60	176.40	180.60	185.60	189.80	194.80	199.00	204.00
KLSE	40.02	39.05	39.47	39.75	40.17	40.45	40.87	41.15
KONTR	43.88	42.51	43.11	43.49	44.09	44.47	45.07	45.45
KONYA	6652.50	6,385.83	6,509.17	6,580.83	6,704.17	6,775.83	6,899.17	6,970.83
KOZAA	69.40	65.27	67.13	68.27	70.13	71.27	73.13	74.27
KOZAL	23.80	22.90	23.16	23.48	23.74	24.06	24.32	24.64
KRDMD	25.78	24.63	25.05	25.41	25.83	26.19	26.61	26.97
KTLEV	52.10	47.32	49.13	50.62	52.43	53.92	55.73	57.22
LMKDC	24.18	22.87	23.25	23.71	24.09	24.55	24.93	25.39
MAVI	92.70	89.12	89.83	91.27	91.98	93.42	94.13	95.57
MGROS	490.50	478.33	483.67	487.08	492.42	495.83	501.17	504.58
MIATK	45.20	43.31	43.83	44.51	45.03	45.71	46.23	46.91
OBAMS	33.62	31.66	32.42	33.02	33.78	34.38	35.14	35.74
ODAS	6.84	6.51	6.61	6.72	6.82	6.93	7.03	7.14
OTKAR	463.00	438.25	445.00	454.00	460.75	469.75	476.50	485.50
OYAKC	64.10	60.68	61.67	62.88	63.87	65.08	66.07	67.28
PEKGY	5.15	4.27	4.44	4.80	4.97	5.33	5.50	5.86
PETKM	23.88	23.02	23.28	23.58	23.84	24.14	24.40	24.70
PGSUS	244.80	233.67	237.93	241.37	245.63	249.07	253.33	256.77
QUAGR	3.02	2.92	2.97	2.99	3.04	3.06	3.11	3.13
REEDR	28.30	26.31	27.23	27.77	28.69	29.23	30.15	30.69
SAHOL	101.00	94.25	96.40	98.70	100.85	103.15	105.30	107.60
SASA	4.46	4.25	4.34	4.40	4.49	4.55	4.64	4.70
SDTTR	239.50	217.20	225.10	232.30	240.20	247.40	255.30	262.50
SISE	42.66	41.14	41.62	42.14	42.62	43.14	43.62	44.14
SKBNK	4.65	4.48	4.54	4.60	4.66	4.72	4.78	4.84
SMRTG	40.36	39.43	39.87	40.11	40.55	40.79	41.23	41.47
SOKM	46.02	44.50	44.98	45.50	45.98	46.50	46.98	47.50
TABGD	144.70	136.83	139.17	141.93	144.27	147.03	149.37	152.13
TAVHL	253.00	244.58	247.67	250.33	253.42	256.08	259.17	261.83
TCELL	97.30	92.28	93.57	95.43	96.72	98.58	99.87	101.73
THYAO	296.25	288.75	291.75	294.00	297.00	299.25	302.25	304.50
TKFEN	57.55	55.88	56.42	56.98	57.52	58.08	58.62	59.18
TKNSA	26.24	25.35	25.69	25.97	26.31	26.59	26.93	27.21
TMSN	134.30	124.17	128.83	131.57	136.23	138.97	143.63	146.37
TOASO	219.20	212.40	215.00	217.10	219.70	221.80	224.40	226.50
TSKB	11.81	11.08	11.36	11.59	11.87	12.10	12.38	12.61
TTKOM	54.85	50.55	51.45	53.15	54.05	55.75	56.65	58.35
TTRAK	732.00	712.00	716.00	724.00	728.00	736.00	740.00	748.00
TUKAS	7.25	7.08	7.16	7.20	7.28	7.32	7.40	7.44
TUPRS	170.90	165.33	166.77	168.83	170.27	172.33	173.77	175.83
TURSG	12.48	11.97	12.15	12.31	12.49	12.65	12.83	12.99
ULKER	149.10	143.83	146.37	147.73	150.27	151.63	154.17	155.53
VAKBN	23.62	22.29	22.77	23.19	23.67	24.09	24.57	24.99
VESBE	18.00	16.80	17.10	17.55	17.85	18.30	18.60	19.05
VESTL	67.40	64.68	65.37	66.38	67.07	68.08	68.77	69.78
YEOTK	162.00	156.07	158.73	160.37	163.03	164.67	167.33	168.97
YKBNK	30.86	28.18	28.86	29.86	30.54	31.54	32.22	33.22
YYLGD	10.80	10.47	10.63	10.72	10.88	10.97	11.13	11.22
ZOREN	4.38	4.28	4.32	4.35	4.39	4.42	4.46	4.49

## Dip Zirve Analizi (BİST-50 endeksine dahil hisse senetleri için)

Hisse Senedi	Son Fiyat (TL)	52 hafta		Yılbaşından beri		Dipten uzaklık		Zirveye yakınlık		Dipten uzaklık sıralaması		Zirveye yakınlık sıralaması	
		En düşük	En Yüksek	En düşük	En Yüksek	52 hafta	YBB	52 hafta	YBB	52 hafta	YBB	52 hafta	YBB
AEFES	201.20	92.34	304.75	120.82	304.75	%118	%67	%51	%51	45.00	39.00	20.00	18.00
AKBNK	63.85	26.37	70.75	33.41	70.75	%142	%91	%11	%11	47.00	45.00	42.00	41.00
ALARK	93.90	84.11	144.22	88.20	144.22	%12	%6	%54	%54	11.00	6.00	18.00	17.00
ARCLK	147.30	121.90	196.10	124.60	196.10	%21	%18	%33	%33	17.00	18.00	25.00	23.00
ASELS	62.45	38.69	67.30	45.14	67.30	%61	%38	%8	%8	35.00	29.00	47.00	47.00
ASTOR	80.90	70.90	139.67	70.90	134.05	%14	%14	%73	%66	12.00	15.00	12.00	9.00
BIMAS	580.50	265.15	631.00	288.76	631.00	%119	%101	%9	%9	46.00	47.00	46.00	46.00
BRSAN	478.75	348.25	1044.70	348.25	784.00	%37	%37	%118	%64	22.00	27.00	7.00	10.00
CWENE	180.40	180.30	420.32	180.30	373.60	%0	%0	%133	%107	1.00	1.00	5.00	4.00
DOAS	220.00	192.31	356.24	204.83	356.24	%14	%7	%62	%62	13.00	8.00	14.00	11.00
DOHOL	15.42	10.33	17.77	11.07	17.77	%49	%39	%15	%15	30.00	30.00	39.00	38.00
EGEEN	10,780.00	7502.73	18307.76	9795.24	18307.76	%44	%10	%70	%70	27.00	11.00	13.00	8.00
EKGYO	12.30	6.28	12.90	6.88	12.90	%96	%79	%5	%5	40.00	43.00	50.00	50.00
ENJSA	59.20	41.22	71.80	42.85	71.80	%44	%38	%21	%21	26.00	28.00	32.00	31.00
ENKAI	46.58	28.07	51.75	31.37	51.75	%66	%48	%11	%11	36.00	33.00	41.00	40.00
EREGL	51.15	35.86	60.25	37.76	60.25	%43	%35	%18	%18	25.00	26.00	36.00	35.00
EUPWR	83.50	81.90	253.90	81.90	208.50	%2	%2	%204	%150	2.00	2.00	1.00	1.00
FROTO	924.00	702.14	1249.00	707.45	1249.00	%32	%31	%35	%35	21.00	23.00	24.00	22.00
GARAN	126.00	42.23	138.30	52.60	138.30	%198	%140	%10	%10	50.00	50.00	44.00	44.00
GESAN	42.90	38.88	116.50	38.88	91.35	%10	%10	%172	%113	8.00	12.00	2.00	3.00
GUBRF	201.50	130.50	405.00	130.50	221.50	%54	%54	%101	%10	33.00	37.00	9.00	42.00
HALKB	17.40	11.34	20.24	11.53	20.24	%53	%51	%16	%16	31.00	34.00	38.00	37.00
HEKTS	4.51	3.77	9.86	3.77	8.43	%20	%20	%119	%87	15.00	19.00	6.00	6.00
ISCTR	14.10	7.60	17.77	8.65	17.77	%86	%63	%26	%26	38.00	38.00	30.00	29.00
KCHOL	190.60	129.23	270.75	133.37	270.75	%47	%43	%42	%42	29.00	32.00	22.00	21.00
KONTR	43.88	42.78	106.78	42.78	97.25	%3	%3	%143	%122	4.00	4.00	4.00	2.00
KOZAL	23.80	18.52	29.72	19.06	29.60	%29	%25	%25	%24	20.00	21.00	31.00	30.00
KRDMD	25.78	21.02	33.88	21.02	33.88	%23	%23	%31	%31	18.00	20.00	27.00	24.00
MGROS	490.50	317.71	584.00	324.85	584.00	%54	%51	%19	%19	32.00	35.00	34.00	33.00
MIATK	45.20	26.70	84.40	32.08	84.40	%69	%41	%87	%87	37.00	31.00	10.00	7.00
ODAS	6.84	6.25	14.47	6.25	11.06	%9	%9	%112	%62	7.00	10.00	8.00	12.00
OYAKC	64.10	51.45	88.90	54.25	81.50	%25	%18	%39	%27	19.00	17.00	23.00	27.00
PETKM	23.88	16.96	26.20	18.15	26.20	%41	%32	%10	%10	23.00	24.00	45.00	45.00
PGSUS	244.80	130.53	260.00	132.58	260.00	%88	%85	%6	%6	39.00	44.00	48.00	48.00
SAHOL	101.00	50.39	111.00	56.83	111.00	%100	%78	%10	%10	41.00	42.00	43.00	43.00
SASA	4.46	4.02	6.83	4.02	6.48	%11	%11	%53	%45	9.00	13.00	19.00	20.00
SISE	42.66	39.50	56.67	39.50	55.64	%8	%8	%33	%30	6.00	9.00	26.00	25.00
SMRTG	40.36	39.16	99.20	39.16	76.70	%3	%3	%146	%90	5.00	5.00	3.00	5.00
SOKM	46.02	45.10	72.22	45.10	72.22	%2	%2	%57	%57	3.00	3.00	17.00	16.00
TAVHL	253.00	99.95	294.75	107.00	294.75	%153	%136	%17	%17	48.00	49.00	37.00	36.00
TCELL	97.30	46.60	115.30	57.25	115.30	%109	%70	%18	%18	43.00	41.00	35.00	34.00
THYAO	296.25	203.00	332.00	229.70	332.00	%46	%29	%12	%12	28.00	22.00	40.00	39.00
TOASO	219.20	188.79	353.75	196.21	353.75	%16	%12	%61	%61	14.00	14.00	15.00	13.00
TTKOM	54.85	18.82	57.80	24.48	57.80	%191	%124	%5	%5	49.00	48.00	49.00	49.00
TTRAK	732.00	611.39	1082.00	631.99	1082.00	%20	%16	%48	%48	16.00	16.00	21.00	19.00
TUPRS	170.90	120.54	204.10	129.01	204.10	%42	%32	%19	%19	24.00	25.00	33.00	32.00
ULKER	149.10	70.85	188.70	77.35	188.70	%110	%93	%27	%27	44.00	46.00	29.00	28.00
VESTL	67.40	42.54	107.30	44.56	107.30	%58	%51	%59	%59	34.00	36.00	16.00	14.00
YKBNK	30.86	15.17	39.46	18.47	39.46	%103	%67	%28	%28	42.00	40.00	28.00	26.00
ZOREN	4.38	3.94	7.57	4.11	6.94	%11	%7	%73	%58	10.00	7.00	11.00	15.00

YBB: Yılbaşından bugüne

## Yatırım Merkezlerimiz

## Genel Müdürlük

Nispetiye Cad. B-3 Blok Kat: 9 Akmerkez Etiler - İSTANBUL

0 212 355 46 46

Adana	Cemal Paşa Mah. Gazipaşa Bul. Cemal Uğurlu Apt. Kat: 1 D: 4	(0 322) 457 77 55
Akatlar İrtibat Bürosu	Akat Mahallesi Meydan Caddesi B Blok No: 16 D: 8 (Eski No D: 10) Beşiktaş	(0 212) 355 46 46
Ankara	Remzi Oğuz Arık Mah. Tunalı Hilmi Cad. Yaprak Apt. No: 94 Kat: 2 D: 9 Kavaklıdere Çankaya	(0 312) 435 18 36
Ankara - Çukurambar İrtibat Bürosu	Kızılırmak Mah.Ufuk Üniversitesi Cad. Next Level Loft Ofis No: 4/65 Kat: 24 Söğütözü Çankaya	(0 312) 909 87 70
Antalya	Şirinyalı Mah. İsmet Gökşen Cad. Özden Apt. No:82/6 Muratpaşa	(0 242) 248 45 20
Bakırköy	İstanbul Cad. Bakırköy İş Merkezi No: 6 Kat: 4 D: 14 Bakırköy	(0 212) 570 52 59
Bodrum İrtibat Bürosu	Konacık Mahallesi, Atatürk Bulvarı, Arbor-Abdullah Ünal Çabuk İş Merkezi No: 285/1-A6 Bodrum	(0 212) 355 46 46
Bursa	Konak Mah. Banş (120) Sokak , Ofis Artı Binası, Dış kapı No:3 Daire:33 Nilüfer-BURSA	(0 224) 225 64 10
Çankaya İrtibat Bürosu	Çankaya Mahallesi Cinnah Caddesi Cinnah Apartmanı No: 55 D: 7-8 Çankaya / ANKARA	(0 212) 355 46 46
Denizli	Urban İş Merkezi 2. Ticari Yol Daire 26 Kat: 6 Bayramyeri	(0 258) 265 87 85
Erenköy	Bağdat Cad. Çubukçu Apt. No: 333 Kat: 2 D: 4 Kadıköy	(0 216) 348 82 82
Gaziantep	İncilipinar Mah. Gazimuhtarpaşa Bul. Kepkepzade Park İş Merkezi B Blok No: 18 Kat: 1 D: 5	(0 342) 232 35 35
Girne	Ziya Rızıkı Cad. Şehit Necati Gürkaya Sok. Kat: 1 D: 1 Gime - KKTC	(0 392) 815 14 55-0533 889 15 51
İzmir	Kültür Mahallesi, Cumhuriyet Bulvarı No:137 Cumhuriyet Apt. K:5 D:12 Konak - İzmir	(0 232) 445 01 61
İzmir Karşıyaka Şube	Yalı Mahallesi Ahmet Kemal Baysak Bulvarı No:42 D:11	(0 232) 241 19 24
İzmir İrtibat Bürosu	Şehit Nevres Bulvarı Eczacıbaşı Apartmanı No: 7 Kat: 2 Daire: 5 Pasaport Alsancak - Konak	(0 232) 241 24 50
İzmit	Hürriyet Cad. Kaya İşhanı No: 39/5 İzmit	(0 262) 323 11 33
İzmit İrtibat Bürosu	Ömerağa Mah. Alemdar Cad. İ. Kolaylı Apt. No: 8 Kat: 2 İzmit	(0 262) 260 01 01
Karadeniz Ereğli	Bağlık Mahallesi Karanfil Sokak No:16/A Karadeniz Ereğli - Zonguldak	(0 372) 316 40 50
Kartal	Üsküdar Cad. Cevat Kayacan Apt. No: 26 Kat: 4 D: 8 Kartal	(0 216) 306 22 71-306 22 06
Kayseri	Hunat Mah. Nuh Mehmet Baldöktü Sok. Gürcüoğlu Plaza No: 5 K: 3 D: 11 Melikgazi	(0 352) 221 08 68-222 82 51
Marmaris İrtibat Bürosu	Kemeraltı Mah. Orgeneral Mustafa Muğlalı Cad. Güven Apt. No: 22 D: 2 Marmaris	(0 252) 321 08 00
Merkez Şube	Akat Mahallesi Meydan Caddesi B Blok No: 16 D: 7 (Eski No D: 9) Beşiktaş	(0 212) 355 46 46
Mersin	İnönü Mah. 1401 Sok. No:32 Pozcu Evo Kat:2 No:10-11 Yenişehir Mersin	(0 324) 238 11 89
Trabzon İrtibat Bürosu	Kemerkaya Mahallesi Halkevi Cad. Mandıralı İş Merkezi No: 4 Daire: 4 Ortahisar	(0 462) 432 24 50

## Uyarı Notu

Bu raporda yer alan yatırım bilgi, yorum ve tavsiyeleri, yorum ve tavsiyede bulunanların kişisel görüşlerine dayanmakta olup finansal bilgi ve genel yatırım tavsiyesi kapsamında hazırlanmıştır ve hiçbir şekilde yatırım danışmanlığı kapsamında değildir. Yatırım danışmanlığı hizmeti; yetkili kuruluşlar tarafından kişilerin risk ve getiri tercihleri dikkate alınarak kişiye özel sunulmaktadır. Burada yer alan yorum ve tavsiyeler ise genel niteliktedir. Bu tavsiyeler, mali durumunuz ile risk ve getiri tercihlerinize uygun olmayabilir. Bu nedenle, sadece burada yer alan bilgilere dayanarak yatırım kararı verilmesi beklentilerinize uygun sonuçlar doğurmayabilir.

Yatırım Danışmanlığı hizmeti talep edilmesi halinde; yatırımcının Tacirler Yatırım Menkul Değerler A.Ş. ile Yatırım Danışmanlığı sözleşmesi imzalamış olması, Yerindelik Testi'ni tamamlamış ve risk grubunun belirlemiş olması zorunludur.

Bu raporda yer alan her türlü bilgi, yorum ve tavsiye uygunluk testi ile tespit edilecek risk grubunuz ve getiri beklentiniz ile uyumlu olmayabilir. Dolayısıyla, uygunluk testi neticesinde risk grubunuz tespit edilmeden sadece burada yer alan bilgilere dayanılarak yatırım kararı verilmesi amaç, bilgi ve tecrübenize uygun sonuçlar doğurmayabilir.

Bu rapor herhangi bir sürede belirli bir getirinin sağlanacağına dair bir taahhüt içermemekte olup, zaman içerisinde piyasa koşullarında meydana gelen değişiklikler nedeniyle yorum ve tavsiyelerde değişiklikler söz konusu olabilir. Bu raporda bahsedilen yatırım araçlarının fiyatları ve değerleri yatırımcıların menfaatlerine aykırı olarak hareket edebilir ve netice itibarıyla yatırımcılar anaparalarını kaybetme riski ile karşı karşıya kalabilirler. Bu raporda yer alan geçmiş performans verileri gelecekte elde edilecek sonuçların bir garantisi olarak kabul edilemez.

Bu raporda yer alan tüm bilgiler ve görüşler yatırımcıları bilgilendirmek amacıyla, Tacirler Yatırım Menkul Değerler A.Ş. tarafından güncel ve güvenilir kaynaklardan temin edilmiş olmakla beraber, Tacirler Yatırım Menkul Değerler A.Ş. söz konusu bilgilerin doğru ve tam olduğunu taahhüt etmemektedir. Raporlardaki yorumlardan, bilgilerin tam veya doğru olmaması ve/veya güncellenme nedeniyle doğabilecek maddi ve manevi zararlardan Tacirler Yatırım Menkul Değerler A.Ş. ve çalışanları sorumlu tutulamaz.

Bu rapor, sadece gönderildiği kişilerin kullanımı içindir. Bu raporun tümü veya bir kısmı Tacirler Yatırım Menkul Değerler A.Ş.'nin yazılı izni olmadan çoğaltılamaz, yayınlanamaz veya üçüncü kişilere gösterilemez, ticari amaçla kullanılamaz. Aksi halde, Tacirler Yatırım Menkul Değerler A.Ş. uğramış olduğu bütün zarar ve ziyanı talep etme hakkını saklı tutar.