

Güne Başlarken

Günaydın. Küresel piyasalar güne Çin'de açıklanan bir dizi teşvikle başlıyor. Faiz indirimleri, 400 milyar dolara yakın likidite ve borsadan hisse alımlarına destek gibi adımlar içeren ekonomiyi canlandırma programı sonrasında Asya borsaları pozitif bölgede. Ancak, bu pozitiflik tüm gelişmekte olan ülke borsalarını destekleyecek boyutta değil, bu nedenle Çin etkisinin uzun soluklu olacağını düşünmüyoruz. ABD ve Avrupa borsalarında dünki yükselişler sonrasında, ABD vadeli bu sabah yatay, Avrupa vadeli ise pozitif bölgede. Borsa İstanbul'da 10 bin direnci altında sıkışma devam ediyor. Üç gündür test edip aşamadığımız bu direnç bölgesinin Çin etkisi ile bir kez daha test edilmesi mümkün, ancak para girişi ile desteklenen hacimli bir yükseliş gerektiğini, kalıcı iyimserlik için ise 10.200 - 10.500 direnç bölgesinin aşılması gerektiğini düşünüyoruz. Haftanın devamında, özellikle Perşembe'den sonra takip edilecek önemli veriler nedeniyle bu kırılım bugün ve yarın olmayabilir. Günün ajandasında içeride reel kesim güveni ve kapasite kullanımı izlenecek. Avrupa ajandası sakın, ABD'de ise konut fiyatları endeksi ile büyüme odaklı birkaç veri takip edilecek. Türkiye 5 yıl vadeli CDS primleri güne 277 baz puandan başlıyor.

Ekonomik Takvim

- 10:00 | **Türkiye** | Reel Kesim Güven Endeksi (Eylül) |
- 10:00 | **Türkiye** | Kapasite Kullanımı (Eylül) |
- 17:00 | **ABD** | Tüketici Güveni (Eylül) |

PİYASALAR

Yurtiçi	Kapanış	1 gün (%)	1 hafta (%)
BIST 100	9.887,75	-0,13	3,24
BIST 30	10.982,58	0,20	4,28
BIST 50	8.808,42	0,06	3,85
BIST Tüm	11.318,19	-0,25	2,69
BIST Banka	14.136,98	1,04	6,86
BIST Ulaştırma	34.790,36	-1,60	2,99
BIST Sınai	13.124,16	-0,94	0,49

Yurtdışı Endeksler

Son	1 gün (%)	1 hafta (%)	
Nasdaq	17.974,27	0,1%	2,0%
Dax	18.846,79	0,7%	0,6%
Cac 40	7.508,08	0,1%	0,3%
FTSE 100	8.259,71	0,4%	0,3%
Nikkei 225	41.649,00	0,17%	2,21%

Hazine Tahvilleri

Son	Günlük D. (%)	YBB D. (%)	
TR 10 Yıllık Tahvil	23,94	1,38	2,42
GER 10 Yıllık Tahvil	2,22	0,86	10,55
ABD 10 Yıllık Tahvil	3,74	0,00	-3,53
ITA 10 Yıllık Tahvil	3,58	0,70	-4,43
FR 10 Yıllık Tahvil	2,98	1,19	17,22
UK 10 Yıllık Tahvil	4,06	-0,56	14,83

Döviz

Son	Günlük D. (%)	YBB D. (%)	
USDTRY	34,15	0,06	15,88
EURTRY	38,00	0,05	16,05
GBPTRY	45,67	0,12	21,43
BRENT (\$)	74,00	0,61	-3,72
XAUUSD (\$)	2637,92	0,36	27,87
XAGUSD (\$)	31,12	1,40	30,79
COPPER (\$)	4,42	2,29	14,16
XPTUSD (\$)	971,15	1,19	

GÜNLÜK TEKNİK ANALİZ BAZLI HİSSE ÖNERİLERİ

Hisse	ALIM Aralığı	SATIM Aralığı (TP)	Zarar KES (SL)
EREGL	49.20 - 49.70	50.70 - 51.55	48.70
BIMAS	583.00 - 589.00	601.00 - 611.50	577.00
TCELL	94.45 - 95.40	97.30 - 99.00	93.45
AKSEN	38.38 - 38.78	39.54 - 40.24	38.00

HAFTALIK TEKNİK ANALİZ BAZLI HİSSE ÖNERİLERİ

Hisse	ALIM Aralığı	SATIM Aralığı (TP)	Zarar KES (SL)
EKGYO	11.94 - 12.10	12.55 - 12.95	11.70
ASELS	58.95 - 59.70	62.00 - 64.00	57.80
SAHOL	99.60 - 101.00	104.70 - 108.00	97.60
KRDMD	25.46 - 25.78	26.76 - 27.60	24.96

Şirket ve Sektör Haberleri

ANGEN: Anatolia Biyoteknoloji, 2Ç24 finansal sonuçlarını 42 milyon TL zarar ile açıkladı. Şirket, bir önceki çeyrekte finansal sonuçlarını 65 milyon TL zarar, bir önceki yılın aynı döneminde ise 16 milyon TL net kar ile açıklamıştı.

ARZUM: Arzum Elektrikli Ev Aletleri, 2Ç24 finansal sonuçlarını 88 milyon TL net zarar ile açıkladı. Şirket, bir önceki yılın aynı döneminde 95 milyon TL net kar, bir önceki çeyrekte ise 59 milyon TL net zarar ile açıklamıştı. Aynı dönemde şirketin satış gelirleri yıllık bazda %29, çeyreksel bazda ise %16 arttı.

GEDZA: Gediz Ambalaj, 2Ç24 finansal sonuçlarını 4 milyon TL net kar ile açıkladı. Şirket, bir önceki çeyrekte finansal sonuçlarını 10 milyon TL zarar, bir önceki yılın aynı döneminde ise 61 milyon TL zarar ile açıklamıştı.

GLYHO: Şirket, 2Ç24 finansallarını 981,3 milyon TL net kar ile açıkladı. Açıklanan net kar, çeyreklik bazda %157 artarken, yıllık bazda ise %100 oranında arttı. Ek olarak şirket, Ağustos 2024 yolcu istatistiklerinin web sitesinde yayımlandığını, limanlara gelen gemi sayısının ve yolcu hareketlerinin 2023 Ağustos'a göre %26 arttığını, gemi doluluk oranlarının ise Temmuz 2024'te %115'e ulaştığını bildirdi.

IHEVA: İhlas Ev Aletleri, 2Ç24 finansal sonuçlarını 30 milyon TL net zarar ile açıkladı. Şirket, bir önceki yılın aynı döneminde 1 milyon TL net kar, bir önceki çeyrekte ise 25 milyon TL net zarar ile açıklamıştı. Aynı dönemde şirketin satış gelirleri yıllık bazda %10, çeyreksel bazda ise %18 azaldı.

MARBL: Tureks Turunç Madencilik, 2Ç24 finansal sonuçlarını 41 milyon TL net kar ile açıkladı. Açıklanan net kar, çeyreklik bazda %21 artarken, bir önceki yılın aynı dönemine göre %33 daraldı.

OZRDN: Özerden Ambalaj, 2Ç24 finansal sonuçlarını 3 milyon TL zarar ile açıkladı. Şirket, bir önceki çeyrekte finansal sonuçlarını 11 milyon TL zarar, bir önceki yılın aynı döneminde ise 55 milyon TL net kar ile açıklamıştı.

PNLSN: Panelsan, 2Ç24 finansal sonuçlarını 23 milyon TL net kar ile açıkladı. Açıklanan net kar, çeyreklik bazda %2 artarken, bir önceki yılın aynı dönemine göre %76 daraldı.

Yükselenler	Kapanış	Günlük (%)	Haftalık (%)
T. Vakıflar Bankası	23,28	3,10	9,81
Mia Teknoloji	45,24	2,91	2,49
Bim Birleşik Mağazaları	585,00	2,63	2,99
Tümosan Motor Ve Tr	138,40	2,37	5,73
Aksa Enerji	38,50	2,28	4,05

Düşenler	Kapanış	Günlük (%)	Haftalık (%)
T.S.K.B.	11,82	-5,21	2,25
Enerya Enerji	205,50	-4,82	1,73
Borusan Boru Sanayi	479,00	-4,77	-12,67
Borusan Yat. Paz.	2.007,00	-4,06	-5,64
Alfa Solar Enerji	54,00	-3,83	0,93

BIST 100 Para Girişi	Para Girişi (mnTL)	P.D. Oranı (%)
AKBNK	110,60	0,12%
TCELL	95,82	0,07%
BIMAS	95,71	0,07%
SASA	89,38	0,06%
TUPRS	74,13	0,05%

BIST 100 Para Çıkışı	Para Çıkışı (mnTL)	P.D. Oranı (%)
PGSUS	-156,82	0,26%
THYAO	-138,22	0,17%
ULKER	-72,06	0,15%
KOZAL	-70,54	0,13%
EREGL	-60,54	0,13%

Şirket ve Sektör Haberleri

SANFM: Sanifoam Endüstri ve Tüketim, 2Ç24 finansal sonuçlarını 22 milyon TL net kar ile açıkladı. Şirket, bir önceki yılın aynı döneminde 4 milyon TL net kar, bir önceki çeyrekte ise 20 milyon TL net zarar ile açıklamıştı. Aynı dönemde şirketin satış gelirleri yıllık bazda %17, çeyreksel bazda ise %27 azaldı.

ANELE: Şirket, 14.08.2024 tarihli özel durum açıklamasına istinaden, bağlı ortaklığının tarafı olduğu Abu Dhabi Uluslararası Havalimanı Elektrik İşleri sözleşmesine ilişkin tahkim kararına karşı Abu Dhabi Ticaret Mahkemesi Adli Departmanı'na itirazda bulunulduğunu bildirdi.

DURDO: Şirket, 24-26 Eylül 2024 tarihlerinde Almanya/Nuremberg'de düzenlenen Fachpack fuarına katılarak yeni müşteri potansiyelleri ve iş birlikleri oluşturmayı hedeflemekte olup, sürdürülebilir esnek ambalaj üretimine yönelik teknik kağıt ürünlerini Ventrec BV firmasıyla ortak standda tanıtacaktır.

GARAN: Garanti Bankası, 6 ayrı tahsili geçmiş alacak portföyünün toplamda 445,3 milyon TL karşılığında satışını gerçekleştirdi.

GEDİK: Gedik Yatırım'ın mevcut sermayesini %98 oranında bedelsiz sermaye artırımını ile 505 milyon TL'den 1 milyar TL'ye yükseltilmesine ilişkin yaptığı başvuru tescil edildi.

GRSEL: Şirket, Yunanistan'ın Selanik şehrindeki Selanik Toplu Taşıma Projeleri Kurumu tarafından düzenlenen otobüslerle toplu yolcu taşımacılığı hizmetleri ihalesine katılmak üzere bir ihale hazırlık ekibi oluşturulmasına karar verdi.

GRTRK: Şirket, bağlı ortaklığı Özova Tarım Anonim Şirketi'nin halka arzı işlemleri kapsamında kayıtlı sermaye sistemine geçişi için 23.09.2024 tarihinde Sermaye Piyasası Kurulu'na başvuruda bulundu.

GSDHO: Şirket, bağlı ortaklığı GSD Varlık Yönetim A.Ş.'nin, 222,9 milyon TL anapara değerindeki ticari/KOBİ portföyünün ihalesini en yüksek teklifi vererek kazandığını duyurdu.

IHLAS: Şirketin bağlı ortaklığı İhlas Girişim Sermayesi Yatırım Ortaklığı, sermayesini 40 milyon TL'den %400 oranında artırarak 200 milyon TL'ye çıkarma kararı aldı.

ONCSM: Oncosem, 39,5 milyon TL tutarında 2 ihalenin uhdesine kaldığını duyurdu.

OTTO: Şirketin bağlı ortaklığı Otto Entertainment Yapım Yatırım A.Ş.'nin iştiraki Böcek Yapım Prodüksiyon ve Organizasyon Hizmetleri A.Ş. ile Kem Yapımcılık ve Prodüksiyon A.Ş. arasında sinema filmi ekilmesi konusunda anlaşma sağlandığını duyurdu.

PASEU: Şirket, Çin-Türkiye taşıma koridorlarındaki faaliyetler kapsamında, Şangay İşbirliği Örgütü ile Orta Koridor'da demiryolu taşımacılığı ve lojistik merkezler kurulması konusunda işbirliği yapmayı teyit etti; ayrıca, Chongqing Logistics Group Co. Ltd. ve Eurasia Link Global Limited ile stratejik işbirliği çerçeve anlaşması imzaladı.

PEHOL: Şirket, renovasyon çalışmaları süren Sümerpark AVM'nin zemin katında bulunan 317,74 m²'lik mağazası için Eren Perakende ve Tekstil A.Ş. ile 5 yıllık kira sözleşmesi imzalamış olup, kira bedeli mağaza cirosu üzerinden hesaplanarak ödenecektir.

RALYH: Şirket, bağlı ortaklığı RAL Yapı'nın %51 ortağı olduğu MÇ Müteahhitlik ve Mustafa Ekşi İnşaat Turizm San. ve Tic. Ltd. Şti.'den oluşan iş ortaklığı olarak, Emlak Konut GYO'nun düzenlediği Hatay Antakya 19. Etap Konut ve Ticaret İnşaatları ihalesine 3 milyar 715 milyon TL teklif vermiş olup, teklifi 2. en düşük sırada yer almıştır ve değerlendirme aşamasındadır. Ek olarak şirket, kayıtlı sermaye tavanını 750 milyon TL'den 2,5 milyar TL'ye yükseltilmesine karar verdi.

TRILC: Türk İlaç, Maymun Çiçeği Virüsü için onaylı TPOXX ilacı ile ilgili Sağlık Bakanlığı TİTCK nezdinde Acil Kullanım Onay (Koşullu Ruhsatlandırma) müracaatında bulundu.

Ekonomi ve Politika Haberleri

Saat 10:00'da eylül reel kesim güven endeksi ve kapasite kullanım oranı açıklanacak

Arındırılmamış reel kesim güven endeksi (RKGE) ağustos ayında 100,3 seviyesinden 98,5 seviyesine inerek bu yılın en düşük düzeyine gerilerken, aynı zamanda Aralık 2023'ten bu yana ilk defa 100 değerinin altına gerileyerek anketin kapsadığı reel kesim temsilcilerinin ekonomik faaliyetlere ilişkin güveninin azaldığı kötümser bir görünüme işaret etti. Mevsim etkilerinden arındırılmış endeks ise 98,7 seviyesinden 98 seviyesine geriledi. Diğer yandan kapasite kullanım oranı (KKO) ağustos ayında %75,9 seviyesinden %75,4 seviyesine inerken, mevsimsel etkilerden arındırılmış KKO ise %75,9 seviyesinden %75,7 seviyesine geriledi. Reel kesim güven endeksindeki zayıflamanın ve diğer öncü göstergelerdeki yavaşlama sinyallerinin eylül ayında da devamını bekliyoruz. Ekonomik aktivitedeki soğumanın üçüncü çeyrekte çok daha belirgin düzeyde gerçekleşeceğine ilişkin beklentimizi sürdürüyoruz. Yılı sonu büyüme tahminimiz %3 düzeyinde.

Reel Kesim Güven Endeksi (MA)

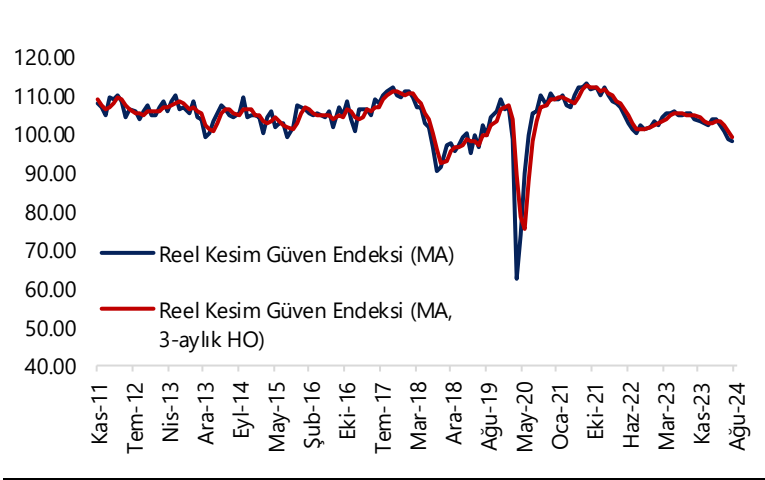

Kaynak: TCMB, Tacirler Yatırım

Fitch'in Türkiye webinarı TSİ 16:00'da gerçekleşecek

Fitch Ratings, bugün TSİ 16:00'da "Türkiye: Politikanın Yeniden Dengelenmesi Sürecinde İlerleme ve Zorluklar (Kamu ve Finans Kurumları Güncellemesi)" başlıklı bir webinar düzenleyecek. Webinar'ın ana tartışma konuları kamu kurumları için son dönemdeki gelişmeler ve görünüm, makro ve dış kırılganlıkların azalması, kamu maliyesi ve yeniden dengelenme süreci ve önümüzdeki potansiyel ekonomik zorluklar olarak belirlenirken, finansal kuruluşlar için ise devlet müdahalesi risklerinde azalma, kısa vadeli karlılık ve varlık kalitesi baskıları ve yeterli sermaye ve YP likidite tamponları başlıklarının ele alınacağı duyuruldu.

Model Portföy

Şirket Adı	Hisse Kodu	Son Fiyat (TL)	12A Hedef Fiyat (TL)	Güncel Getiri (%)	Getiri Potansiyeli (%)	Ekleme Tarihi
Migros	MGROS	₺494,75	₺616,00	176%	25%	06-Haz-23
Türk Hava Yolları	THYAO	₺296,00	₺428,00	80%	45%	06-Haz-23
Tupras	TUPRS	₺168,50	₺208,10	157%	24%	06-Haz-23
Lider Faktoring	LIDFA	₺3,10	₺7,08	-11%	128%	20-Kas-23
Coca Cola	COLLA	₺60,45	₺88,82	66%	47%	27-Kas-23
MLP Sağlık	MPARK	₺333,50	₺385,00	28%	15%	10-May-24
Mavi Giyim	MAVI	₺91,70	₺147,00	-8%	60%	27-Ağu-24
Ford Otosan	FROTO	₺912,00	₺1.292,00	1%	42%	28-Ağu-24

Kuruluşundan Bugüne MP Getirisi (%) 160%

Kuruluşundan Bugüne BIST 100 Endeks Getirisi (%) 84%

Kuruluşundan Bugüne MP / BIST 100 Göreceli Getiri (%) 41%

Son 1 yıl MP Getirisi (%) 29%

Son 1 yıl BIST 100 Endeks Getirisi (%) 23%

Son 1 yıl MP / BIST 100 Göreceli Getiri (%) 5%

2024 Yılı MP Getirisi (%) 32%

2024 Yılı BIST 100 Endeks Getirisi (%) 32%

2024 Yılı MP / BIST 100 Göreceli Getiri (%) 0%

*MP: Tacirler Model Portföy

Model Portföy Ağırlık

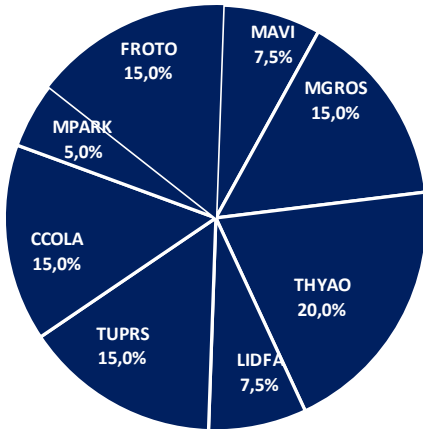

Model Portföy / BIST 100 Performans

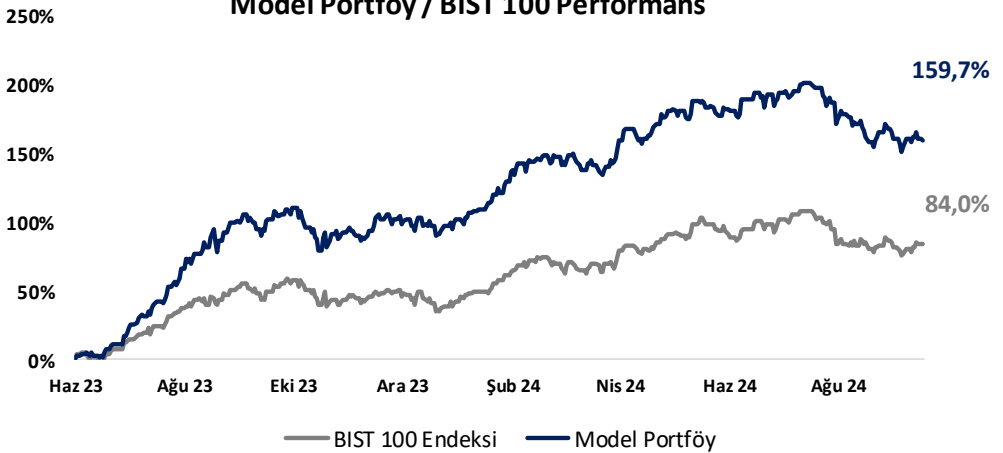

BIST 100 Teknik Analiz

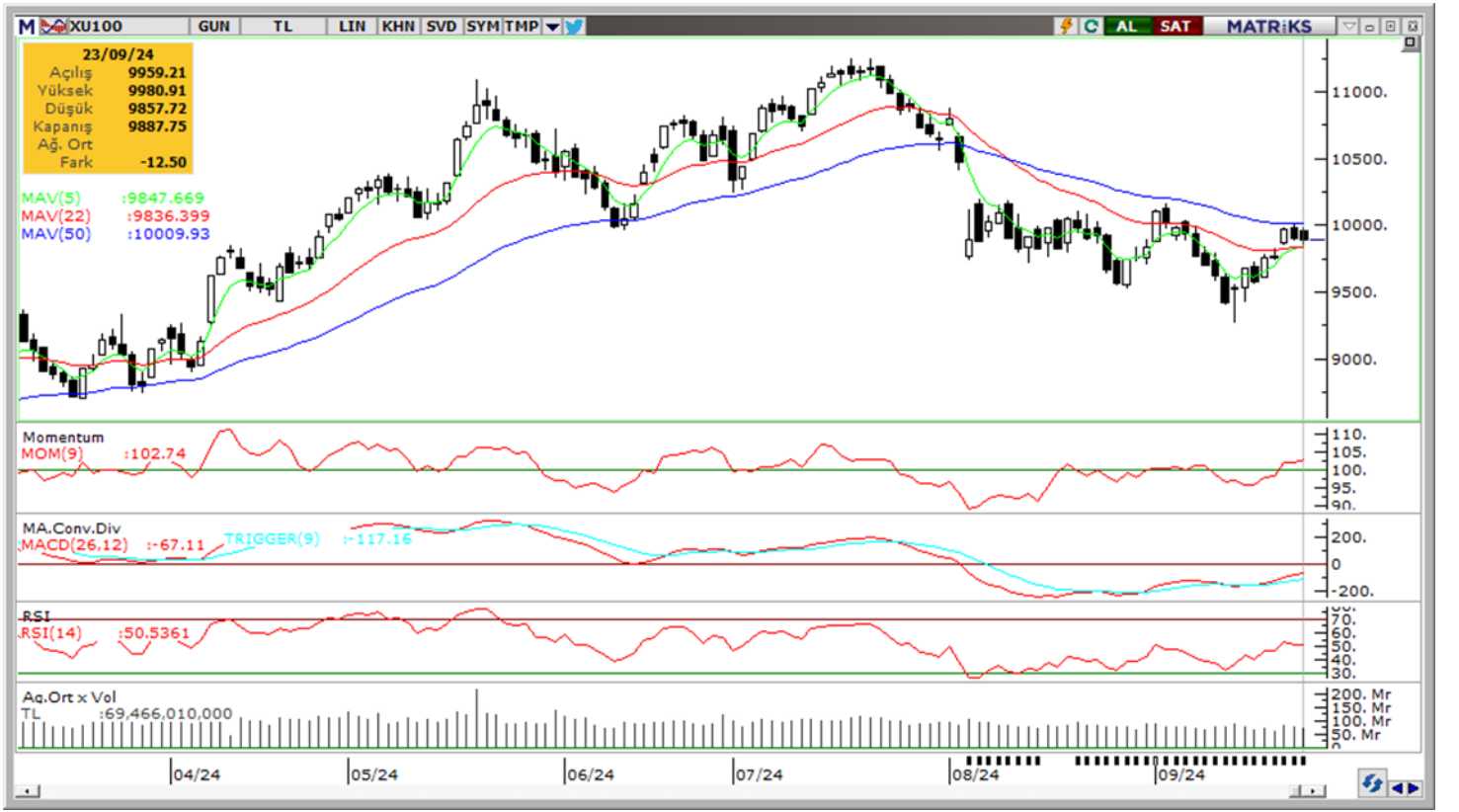

Vade	Üssel H.O.	H.O. Kesişim	Trend Yönü	Trendin Gücü	En son	5 gün önce	20 gün önce
Kısa	5 günlük	5-22	Yukarı	Kuvvetlenen yükseliş	9,848	9,699	9,934
Orta	22 günlük	22-50	Aşağı	Baskı azalabilir	9,836	9,811	10,019
Uzun	50 günlük	50-200	Aşağı	Kuvvetlenen düşüş	10,010	10,021	10,201

BIST-100	Destek 3	Destek 2	Destek 1	Kapanış	Pivot	Direnç 1	Direnç 2	Direnç 3
	9,700	9,750	9,800	9,888	9,909	10,000	10,100	10,150

İndikatör Yorum

Momentum (trendin ivmesini gösterir): 100 eşik değerini aştı. Pozitif.

MACD (orta vadeli trend göstergesi): MACD (26,12) alım bölgesinde. Pozitif.

RSI (trendin gücünü gösterir): RSI, denge bölgesinde. Nötr.

Hareketli Ortalamalar: BIST 100 endeksi 50 ve 100 günlük hareketli ortalamaları altında sıkışıyor. Nötr.

VIOP 30 Teknik Analiz



Ekim ayı VIOP 30 endeks kontratı, geçtiğimiz işlem gününde 11,370 puan seviyesinden günlük kapanış gerçekleştirdi. Bugün yukarı yönlü hareketlerde ilk olarak 11,500 ve ardından 11,600 puan seviyelerini takip edeceğiz. Aşağı yönlü olası hareketlerde 11,250 puan seviyesi ilk destek noktamızı oluştururken, ana desteğimiz 11,150 puan seviyesi.

VIOP30	Destek 3	Destek 2	Destek 1	Kapanış	Direnç 1	Direnç 2	Direnç 3
	11.000	11.150	11.250	11.370	11.500	11.600	11.750

Günlük İşlemler

Alan	Net Adet	%	Maliyet	Toplam	Satan	Net Adet	%	Maliyet	Toplam	Kurum	T.Adet	%	Maliyet	Net
TEB YATIRIM	7,535	44	11354.142	27,027	HSBC YATIRIM	5,013	29	11407.693	9,629	YAPI KREDİ YA	60,390	15	11379.115	3,108
YAPI KREDİ YAT	3,108	18	11415.475	60,390	YATIRIM-FINANS	3,013	18	11440.370	7,311	IS YATIRIM	44,306	11	11384.799	-2,012
BANK-OF-AMERİ	1,627	10	11543.705	36,743	GEDİK YATIRIM	2,058	12	11474.447	19,238	BANK-OF-AMER	36,743	9	11379.119	1,627
GARANTİ BBVA	883	5	11422.654	4,039	IS YATIRIM	2,012	12	11271.878	44,306	A1 CAPITAL ME	33,965	9	11368.627	-657
MARBAS MENKU	702	4	11479.972	4,962	QNB FINANS YAT.	1,329	8	11385.888	7,795	TEB YATIRIM	27,027	7	11376.988	7,535
DiĞER	3,258	19		0	DiĞER	3,688	22		0	DiĞER	193,891	49		0

Kümülatif İşlemler

Alan	Net Adet	%	Maliyet	Toplam	Satan	Net Adet	%	Maliyet	Toplam	Kurum	T.Adet	%	Maliyet	Net
YAPI KREDİ YAT	45,915	21	11258.246	1,352,601	IS YATIRIM	138,533	63	11262.780	1,297,537	YAPI KREDİ YA	1,352,601	15	11313.219	45,915
TEB YATIRIM	34,495	16	11160.576	665,907	BANK-OF-AMERIC	58,365	27	11202.554	1,021,247	IS YATIRIM	1,297,537	15	11293.972	-138,533
VAKIF YAT.	24,108	11	11264.461	161,088	HSBC YATIRIM	12,297	6	10800.656	163,963	BANK-OF-AMER	1,021,247	12	11293.016	-58,365
GARANTİ BBVA	22,985	10	10537.851	238,579	STRATEJİ MEN.	4,826	2	11592.331	21,586	TEB YATIRIM	665,907	8	11458.548	34,495
DENİZ YATIRIM	19,040	9	11510.176	249,866	MEKSA YATIRIM	2,616	1	11639.341	120,760	INFO YATIRIM	571,894	6	11313.704	12,428
DiĞER	73,960	34		0	DiĞER	3,866	2		0	DiĞER	4,005,430	45		0

Kaynak: Matriks / Tacirler Yatırım

FX Teknik Analiz

USD/TRY

Haftanın ilk işlem gününde GoÜ para birimleri genelinde dolar karşısında değer kaybı izlenirken, TL ise %0,05'lik sınırlı bir düşüşle üst sıralarda yer aldı. USDTRY günü 34,14 civarında tamamlarken, Türkiye 5 yıllık CDS primi 274,32 baz puandan 277,1 baz puana yükseldi. Teknik göstergelerin ürettikleri sinyaller doğrultusunda kurda kısa vadede 33 – 35 bandının etkili olabileceğine ilişkin görüşümüzü korumaktayız. Yıl sonuna ilişkin USDTRY tahminlerimiz TL'de reel değer kazanımına işaret ediyor.



EUR/USD

Almanya ve Euro Bölgesi'nde beklentilerin altında gelen PMI verileri sonrasında 1,1160 seviyesinden 1,1080 seviyesine doğru geril çekilen EURUSD paritesi, günü %0,5 düşüşle 1,1111 seviyesinden kapattı. Teknik göstergelerin ürettikleri sinyaller doğrultusunda kısa vadeye ilişkin 1,10 – 1,13 beklentimizi koruyor ve kısa vadeli yükseliş potansiyelinin devamını bekliyoruz. Yukarı yönlü hareketlerde 1,1140, 1,1180 ve 1,1214 dirençlerini takip edeceğiz. Geri çekilmelerde ise 1,11, 1,1080 ve 1,1050 seviyeleri kısa vadeli destek konumunda yer alıyor.



XAU/USD

Yukarı yönlü eğilimini koruyan ons altın, haftanın ilk işlem gününde 2.634\$ üzerini test ederek rekor tazelemesinin ardından günü %0,3'lük yükselişle 2.626,72\$ seviyesinden tamamladı. Teknik göstergelerin ürettikleri sinyaller ve temel gelişmelerin işaret ettiği güçlü zemin çerçevesinde altın rekor tazelemesi sürecinin devam edebileceği görüşündeyiz. Teknik sinyaller çerçevesinde kısa vadede 2.500\$ – 2.700\$ bandı beklentimizi sürdürüyoruz. Geri çekilmelerde 2.615\$, 2.590\$ ve 2.575\$ destekleri izlenecek.



XAG/USD

Gümüş fiyatları haftanın ilk işlem gününü %1,6 düşüşle 30,70\$ seviyesinden tamamlarken, altın / gümüş rasyosu ise 84,1 seviyesinden 85,6 seviyesine yükseldi. Günlük grafikteki kanal kırılmasının ardından teknik görünüm yukarı yönlü potansiyelin sürdüğüne işaret ediyor. Teknik görünüm çerçevesinde kısa vadede 29,50\$ üzerindeki hareketin korunmasını ve bu seviyeye yakınsamaların alım fırsatı sunmasını bekliyoruz. Aşağıda 30,85\$, 30,53\$ ve 30,15\$, destekleri, yukarıda ise 31,16\$, 31,48\$ ve 31,85\$ dirençleri bulunuyor.



Pay Alım Satım ve Son İki Haftalık Yeni İş İlişkileri

Alıcı	Satıcı	Şirket	Türü	# Lot	İşlem Fiyatı (TL)	İşlem sonrası sermaye içindeki payı
KRVGD		KRVGD	Geri Alım	150.000	2,30	0.91%
MHRGY		MHRGY	Geri Alım	677.000	4,53	1.70%
LKMNH		LKMNH	Geri Alım	26.500	16,51	1.53%
OBAMS		OBAMS	Geri Alım	394.104	34,58	0.15%
PAPIL		PAPIL	Geri Alım	214.000	14,48	0.62%
RALYH		RALYH	Geri Alım	5.000	295,00	1.04%
VERUS		VERUS	Geri Alım	2.000	302,84	4.56%
INVES		INVES	Geri Alım	5.367	328,41	0.44%
	LIDER	LIDER	Piyasa	2.360.000	81,00	1.21%

YENİ İŞ İLİŞKİLERİ (Son İki Hafta)

Tarih	Şirket	İş Tanımı	Toplam Sözleşme Tutarı (mn TL)	2023 Ciro (mn TL)	2023 Ciro (%)	Son 12 Ay Ciro (mn TL)	Son 12 ay Ciro (%)	Açıklama Tarihinden Bugüne Getiri (%)
20.09.2024	ASELS	kara ve deniz platformları ürün satışı	1.515,3	73.592,8	2,1%	94.519,7	1,6%	0,0%
	TCKRC	Romanya pazarı ilk sipariş	3,9	1.159,0	0,3%	1.889,7	0,2%	0,0%
19.09.2024	LINK	MTA GRUP ile Özel Güvenlik Teknolojileri Ürünleri Alımı Anlaşma	1,4	72,8	1,9%	95,7	1,5%	-1,1%
	TCKRC	Otokorkuluk satışı	101,7	1.159,0	8,8%	1.889,7	5,4%	-4,9%
18.09.2024	CEOEM	Teknofest Festivali'nin koordinasyon ve destek hizmetleri satışı	100,0	482,4	20,7%	561,5	17,8%	1,7%
	EFORC	Amerikan Petrokoku Satış Anlaşması	77,1	5.964,8	1,3%	6.924,0	1,1%	0,3%
17.09.2024	BRLSM	ihale kazanımı	84,0	3.968,2	2,1%	4.468,8	1,9%	-1,8%
	GESAN	ihale kazanımı	788,0	10.450,7	7,5%	13.905,1	5,7%	0,8%
16.09.2024	SNICA	Radyatör ve boru ürünleri satışı	27,2	2.215,1	1,2%	2.609,4	1,0%	-1,4%
	BAHKM	Kimyevi ürün satışı	27,9	461,9	6,0%	600,7	4,6%	-6,1%
	SMART	CarrefourSA ile sözleşme imzalanması	14,0	167,6	8,4%	204,7	6,8%	-7,6%
12.09.2024	FORTE	Yazılım ürünleri satışı	10,7	664,8	1,6%	1.022,2	1,0%	1,6%
	LINK	Aselsan'a özel güvenlik teknolojileri ürünleri satışı	358,8	72,8	492,9%	95,7	374,9%	-0,5%
	CWENE	GES santrali kurulumu	135,9	11.503,3	1,2%	10.730,4	1,3%	1,8%
10.09.2024	PLTUR	Araç kiralama ihale alımı	147,3	2.550,2	5,8%	2.622,7	5,6%	4,7%
	MARBL	Mermer tedarik sözleşmesi	29,7	1.655,6	1,8%	2.124,7	1,4%	-2,5%
	YEOTK	Trafo merkesi kurulumu	55,0	6.382,3	0,9%	7.769,7	0,7%	0,2%
09.09.2024	OZATD	Gemi tamir bakım ve onarım sözleşmesi	112,6	2.309,1	4,9%	1.786,8	6,3%	-19,3%
06.09.2024	CVKMD	Maden cevheri satışı	114,3	1.778,8	6,4%	2.779,7	4,1%	-22,8%
	ALVES	Kampanya kapsamında gold bayilere yapılan satış	340,6	3.035,7	11,2%	3.974,9	8,6%	7,3%

BİST-100 endeksine dahil hisse senetleri için tahmini işlem aralıkları

	Son Fiyat	Destek 3	Destek 2	Destek 1	Pivot	Direnç 1	Direnç 2	Direnç 3
AEFES	205.00	194.83	199.67	202.33	207.17	209.83	214.67	217.33
AGHOL	331.00	324.58	327.67	329.33	332.42	334.08	337.17	338.83
AGROT	14.88	14.00	14.40	14.64	15.04	15.28	15.68	15.92
AKBNK	61.25	59.73	60.22	60.73	61.22	61.73	62.22	62.73
AKFGY	2.11	2.03	2.06	2.08	2.11	2.13	2.16	2.18
AKFYE	19.28	18.19	18.73	19.01	19.55	19.83	20.37	20.65
AKSA	8.66	8.40	8.53	8.59	8.72	8.78	8.91	8.97
AKSEN	38.50	36.26	36.74	37.62	38.10	38.98	39.46	40.34
ALARK	92.90	90.17	91.43	92.17	93.43	94.17	95.43	96.17
ALFAS	54.00	50.48	52.17	53.08	54.77	55.68	57.37	58.28
ARCLK	145.80	140.43	142.07	143.93	145.57	147.43	149.07	150.93
ARDYZ	37.06	33.67	34.97	36.01	37.31	38.35	39.65	40.69
ASELS	59.30	57.80	58.40	58.85	59.45	59.90	60.50	60.95
ASTOR	81.60	77.82	79.63	80.62	82.43	83.42	85.23	86.22
BERA	15.56	15.09	15.33	15.44	15.68	15.79	16.03	16.14
BFREN	735.00	702.50	717.00	726.00	740.50	749.50	764.00	773.00
BIMAS	585.00	554.17	560.33	572.67	578.83	591.17	597.33	609.67
BINHO	374.00	351.25	362.50	368.25	379.50	385.25	396.50	402.25
BRSAN	479.00	447.92	462.33	470.67	485.08	493.42	507.83	516.17
BRYAT	2007.00	1,882.00	1,941.00	1,974.00	2,033.00	2,066.00	2,125.00	2,158.00
BTCIM	196.00	184.23	188.67	192.33	196.77	200.43	204.87	208.53
CANTE	1.67	1.62	1.64	1.65	1.67	1.68	1.70	1.71
COLA	60.45	57.72	58.88	59.67	60.83	61.62	62.78	63.57
CIMSA	36.70	34.79	35.71	36.21	37.13	37.63	38.55	39.05
CWENE	182.80	175.47	179.13	180.97	184.63	186.47	190.13	191.97
DOAS	218.80	212.20	215.00	216.90	219.70	221.60	224.40	226.30
DOHOL	15.10	14.64	14.81	14.96	15.13	15.28	15.45	15.60
ECILC	47.78	46.90	47.34	47.56	48.00	48.22	48.66	48.88
ECZYT	202.50	192.50	197.50	200.00	205.00	207.50	212.50	215.00
EGEEN	10700.00	10,301.67	10,488.33	10,594.17	10,780.83	10,886.67	11,073.33	11,179.17
EKGYO	12.12	11.62	11.72	11.92	12.02	12.22	12.32	12.52
ENERY	205.50	190.63	197.57	201.53	208.47	212.43	219.37	223.33
ENJSA	58.90	56.73	57.47	58.18	58.92	59.63	60.37	61.08
ENKAI	46.50	43.65	44.95	45.73	47.03	47.81	49.11	49.89
EREGL	49.34	47.83	48.49	48.92	49.58	50.01	50.67	51.10
EUPWR	85.25	81.37	83.08	84.17	85.88	86.97	88.68	89.77
EUREN	13.77	12.94	13.36	13.56	13.98	14.18	14.60	14.80
FROTO	912.00	890.50	900.00	906.00	915.50	921.50	931.00	937.00
GARAN	120.60	116.33	118.07	119.33	121.07	122.33	124.07	125.33
GESAN	43.98	42.45	43.13	43.55	44.23	44.65	45.33	45.75
GOLTS	452.00	426.00	439.00	445.50	458.50	465.00	478.00	484.50
GUBRF	199.00	190.23	194.07	196.53	200.37	202.83	206.67	209.13
HALKB	17.20	16.46	16.73	16.97	17.24	17.48	17.75	17.99
HEKTS	4.49	3.95	4.18	4.34	4.57	4.73	4.96	5.12
ISCTR	13.55	13.22	13.32	13.44	13.54	13.66	13.76	13.88
ISGYO	18.10	17.23	17.41	17.75	17.93	18.27	18.45	18.79
ISMEN	34.82	33.45	34.11	34.47	35.13	35.49	36.15	36.51
IZENR	19.97	18.83	19.35	19.66	20.18	20.49	21.01	21.32
KAYSE	22.90	22.23	22.57	22.73	23.07	23.23	23.57	23.73
KCAER	38.66	37.21	37.87	38.27	38.93	39.33	39.99	40.39

BİST-100 endeksine dahil hisse senetleri için tahmini işlem aralıkları

	Son Fiyat	Destek 3	Destek 2	Destek 1	Pivot	Direnç 1	Direnç 2	Direnç 3
KCHOL	185.10	179.47	182.03	183.57	186.13	187.67	190.23	191.77
KLSE	40.40	38.07	39.13	39.77	40.83	41.47	42.53	43.17
KONTR	44.42	41.86	43.02	43.72	44.88	45.58	46.74	47.44
KONYA	6722.50	6,462.50	6,592.50	6,657.50	6,787.50	6,852.50	6,982.50	7,047.50
KOZAA	71.25	67.40	68.95	70.10	71.65	72.80	74.35	75.50
KOZAL	23.58	22.55	22.91	23.25	23.61	23.95	24.31	24.65
KRDMD	25.06	23.61	24.23	24.65	25.27	25.69	26.31	26.73
KTLEV	54.10	50.68	51.87	52.98	54.17	55.28	56.47	57.58
LMKDC	23.82	22.57	23.17	23.49	24.09	24.41	25.01	25.33
MAVI	91.70	88.73	89.67	90.68	91.62	92.63	93.57	94.58
MGROS	494.75	478.08	483.92	489.33	495.17	500.58	506.42	511.83
MIATK	45.24	40.89	42.75	43.99	45.85	47.09	48.95	50.19
OBAMS	34.08	32.97	33.41	33.75	34.19	34.53	34.97	35.31
ODAS	6.70	6.51	6.61	6.65	6.75	6.79	6.89	6.93
OTKAR	453.00	438.00	444.50	448.75	455.25	459.50	466.00	470.25
OYAKC	62.70	60.08	61.37	62.03	63.32	63.98	65.27	65.93
PEKGY	4.69	4.45	4.56	4.63	4.74	4.81	4.92	4.99
PETKM	23.54	22.68	23.02	23.28	23.62	23.88	24.22	24.48
PGSUS	245.70	228.47	236.53	241.12	249.18	253.77	261.83	266.42
QUAGR	3.04	2.95	2.99	3.01	3.05	3.07	3.11	3.13
REEDR	28.58	26.63	27.57	28.07	29.01	29.51	30.45	30.95
SAHOL	99.00	94.92	96.53	97.77	99.38	100.62	102.23	103.47
SASA	4.44	4.16	4.25	4.35	4.44	4.54	4.63	4.73
SDTTR	234.40	226.00	230.00	232.20	236.20	238.40	242.40	244.60
SISE	42.10	41.03	41.49	41.79	42.25	42.55	43.01	43.31
SKBNK	4.62	4.38	4.47	4.55	4.64	4.72	4.81	4.89
SMRTG	41.00	39.13	39.97	40.49	41.33	41.85	42.69	43.21
SOKM	45.70	44.49	45.03	45.37	45.91	46.25	46.79	47.13
TABGD	143.50	134.83	138.97	141.23	145.37	147.63	151.77	154.03
TAVHL	253.75	246.08	249.42	251.58	254.92	257.08	260.42	262.58
TCELL	94.75	90.57	91.68	93.22	94.33	95.87	96.98	98.52
THYAO	296.00	285.75	290.50	293.25	298.00	300.75	305.50	308.25
TKFEN	57.40	55.82	56.43	56.92	57.53	58.02	58.63	59.12
TKNSA	26.38	25.55	25.87	26.13	26.45	26.71	27.03	27.29
TMSN	138.40	130.13	133.07	135.73	138.67	141.33	144.27	146.93
TOASO	218.00	212.20	214.80	216.40	219.00	220.60	223.20	224.80
TSKB	11.82	10.79	11.31	11.56	12.08	12.33	12.85	13.10
TTKOM	52.45	48.53	49.62	51.03	52.12	53.53	54.62	56.03
TTRAK	724.00	696.67	710.33	717.17	730.83	737.67	751.33	758.17
TUKAS	7.26	6.97	7.11	7.19	7.33	7.41	7.55	7.63
TUPRS	168.50	164.70	165.70	167.10	168.10	169.50	170.50	171.90
TURSG	12.44	12.05	12.20	12.32	12.47	12.59	12.74	12.86
ULKER	150.80	140.10	144.80	147.80	152.50	155.50	160.20	163.20
VAKBN	23.28	22.31	22.57	22.93	23.19	23.55	23.81	24.17
VESBE	17.56	16.69	17.07	17.32	17.70	17.95	18.33	18.58
VESTL	66.30	63.70	64.80	65.55	66.65	67.40	68.50	69.25
YEOTK	164.40	154.00	159.20	161.80	167.00	169.60	174.80	177.40
YKBNK	29.58	28.90	29.18	29.38	29.66	29.86	30.14	30.34
YYLGD	10.97	10.56	10.76	10.87	11.07	11.18	11.38	11.49
ZOREN	4.37	4.20	4.27	4.32	4.39	4.44	4.51	4.56

Dip Zirve Analizi (BİST-50 endeksine dahil hisse senetleri için)

Hisse Senedi	Son Fiyat (TL)	52 hafta		Yılbaşından beri		Dipten uzaklık		Zirveye yakınlık		Dipten uzaklık sıralaması		Zirveye yakınlık sıralaması	
		En düşük	En Yüksek	En düşük	En Yüksek	52 hafta	YBB	52 hafta	YBB	52 hafta	YBB	52 hafta	YBB
AEFES	205.00	92.34	304.75	120.82	304.75	%122	%70	%49	%49	46.00	41.00	21.00	19.00
AKBNK	61.25	26.37	70.75	33.41	70.75	%132	%83	%16	%16	47.00	44.00	40.00	39.00
ALARK	92.90	84.11	144.22	88.20	144.22	%10	%5	%55	%55	8.00	6.00	18.00	17.00
ARCLK	145.80	121.90	196.10	124.60	196.10	%20	%17	%34	%34	18.00	18.00	27.00	24.00
ASELS	59.30	38.69	67.30	45.14	67.30	%53	%31	%13	%13	33.00	27.00	42.00	41.00
ASTOR	81.60	70.90	142.43	70.90	134.05	%15	%15	%75	%64	13.00	16.00	11.00	10.00
BIMAS	585.00	265.15	631.00	288.76	631.00	%121	%103	%8	%8	45.00	47.00	48.00	48.00
BRSAN	479.00	348.25	1044.70	348.25	784.00	%38	%38	%118	%64	22.00	30.00	7.00	11.00
CWENE	182.80	181.70	420.32	181.70	373.60	%1	%1	%130	%104	1.00	1.00	5.00	4.00
DOAS	218.80	192.31	356.24	204.83	356.24	%14	%7	%63	%63	12.00	9.00	14.00	12.00
DOHOL	15.10	10.33	17.77	11.07	17.77	%46	%36	%18	%18	30.00	28.00	37.00	36.00
EGEEN	10,700.00	7502.73	18307.76	9795.24	18307.76	%43	%9	%71	%71	26.00	11.00	13.00	8.00
EKGYO	12.12	6.28	12.90	6.88	12.90	%93	%76	%6	%6	40.00	43.00	49.00	49.00
ENJSA	58.90	41.22	71.80	42.85	71.80	%43	%37	%22	%22	27.00	29.00	33.00	32.00
ENKAI	46.50	28.07	51.75	31.37	51.75	%66	%48	%11	%11	36.00	33.00	46.00	46.00
EREGL	49.34	35.86	60.25	37.76	60.25	%38	%31	%22	%22	23.00	26.00	32.00	31.00
EUPWR	85.25	81.90	258.00	81.90	208.50	%4	%4	%203	%145	4.00	4.00	1.00	1.00
FROTO	912.00	702.14	1249.00	707.45	1249.00	%30	%29	%37	%37	21.00	23.00	24.00	22.00
GARAN	120.60	42.23	138.30	52.60	138.30	%186	%129	%15	%15	50.00	49.00	41.00	40.00
GESAN	43.98	38.88	116.50	38.88	91.35	%13	%13	%165	%108	11.00	14.00	2.00	3.00
GUBRF	199.00	130.50	405.00	130.50	221.50	%52	%52	%104	%11	32.00	37.00	9.00	44.00
HALKB	17.20	11.34	20.24	11.53	20.24	%52	%49	%18	%18	31.00	35.00	38.00	37.00
HEKTS	4.49	3.77	9.86	3.77	8.43	%19	%19	%120	%88	16.00	19.00	6.00	5.00
ISCTR	13.55	7.60	17.77	8.65	17.77	%78	%57	%31	%31	38.00	38.00	29.00	27.00
KCHOL	185.10	129.23	270.75	133.37	270.75	%43	%39	%46	%46	28.00	31.00	22.00	20.00
KONTR	44.42	42.78	108.54	42.78	97.25	%4	%4	%144	%119	3.00	3.00	3.00	2.00
KOZAL	23.58	18.52	29.72	19.06	29.60	%27	%24	%26	%26	20.00	21.00	30.00	29.00
KRDMD	25.06	21.02	33.88	21.02	33.88	%19	%19	%35	%35	17.00	20.00	25.00	23.00
MGROS	494.75	317.71	584.00	324.85	584.00	%56	%52	%18	%18	34.00	36.00	36.00	35.00
MIATK	45.24	26.70	84.40	32.08	84.40	%69	%41	%87	%87	37.00	32.00	10.00	7.00
ODAS	6.70	6.25	14.47	6.25	11.06	%7	%7	%116	%65	7.00	10.00	8.00	9.00
OYAKC	62.70	51.45	88.90	54.25	81.50	%22	%16	%42	%30	19.00	17.00	23.00	28.00
PETKM	23.54	16.96	26.20	18.15	26.20	%39	%30	%11	%11	24.00	24.00	45.00	45.00
PGSUS	245.70	130.53	260.00	132.58	260.00	%88	%85	%6	%6	39.00	45.00	50.00	50.00
SAHOL	99.00	50.39	111.00	56.83	111.00	%96	%74	%12	%12	42.00	42.00	44.00	43.00
SASA	4.44	4.02	6.83	4.02	6.48	%10	%10	%54	%46	9.00	12.00	19.00	21.00
SISE	42.10	39.50	56.67	39.50	55.64	%7	%7	%35	%32	6.00	8.00	26.00	26.00
SMRTG	41.00	39.16	99.20	39.16	76.70	%5	%5	%142	%87	5.00	5.00	4.00	6.00
SOKM	45.70	45.10	72.22	45.10	72.22	%1	%1	%58	%58	2.00	2.00	17.00	16.00
TAVHL	253.75	99.95	294.75	107.00	294.75	%154	%137	%16	%16	48.00	50.00	39.00	38.00
TCELL	94.75	46.60	115.30	57.25	115.30	%103	%66	%22	%22	43.00	40.00	34.00	33.00
THYAO	296.00	203.00	332.00	229.70	332.00	%46	%29	%12	%12	29.00	22.00	43.00	42.00
TOASO	218.00	188.79	353.75	196.21	353.75	%15	%11	%62	%62	14.00	13.00	15.00	13.00
TTKOM	52.45	18.82	57.80	24.48	57.80	%179	%114	%10	%10	49.00	48.00	47.00	47.00
TTRAK	724.00	611.39	1082.00	631.99	1082.00	%18	%15	%49	%49	15.00	15.00	20.00	18.00
TUPRS	168.50	120.54	204.10	129.01	204.10	%40	%31	%21	%21	25.00	25.00	35.00	34.00
ULKER	150.80	70.85	188.70	77.35	188.70	%113	%95	%25	%25	44.00	46.00	31.00	30.00
VESTL	66.30	42.54	107.30	44.56	107.30	%56	%49	%62	%62	35.00	34.00	16.00	14.00
YKBNK	29.58	15.17	39.46	18.47	39.46	%95	%60	%33	%33	41.00	39.00	28.00	25.00
ZOREN	4.37	3.94	7.57	4.11	6.94	%11	%6	%73	%59	10.00	7.00	12.00	15.00

YBB: Yılbaşından bugüne

Yatırım Merkezlerimiz

Genel Müdürlük

Nispetiye Cad. B-3 Blok Kat: 9 Akmerkez Etiler - İSTANBUL

0 212 355 46 46

Adana	Cemal Paşa Mah. Gazipaşa Bul. Cemal Uğurlu Apt. Kat: 1 D: 4	(0 322) 457 77 55
Akatlar İrtibat Bürosu	Akat Mahallesi Meydan Caddesi B Blok No: 16 D: 8 (Eski No D: 10) Beşiktaş	(0 212) 355 46 46
Ankara	Remzi Oğuz Arık Mah. Tunalı Hilmi Cad. Yaprak Apt. No: 94 Kat: 2 D: 9 Kavaklıdere Çankaya	(0 312) 435 18 36
Ankara - Çukurambar İrtibat Bürosu	Kızılırmak Mah.Ufuk Üniversitesi Cad. Next Level Loft Ofis No: 4/65 Kat: 24 Söğütözü Çankaya	(0 312) 909 87 70
Antalya	Şirinyalı Mah. İsmet Gökşen Cad. Özden Apt. No:82/6 Muratpaşa	(0 242) 248 45 20
Bakırköy	İstanbul Cad. Bakırköy İş Merkezi No: 6 Kat: 4 D: 14 Bakırköy	(0 212) 570 52 59
Bodrum İrtibat Bürosu	Konacık Mahallesi, Atatürk Bulvarı, Arbor-Abdullah Ünal Çabuk İş Merkezi No: 285/1-A6 Bodrum	(0 212) 355 46 46
Bursa	Konak Mah. Banş (120) Sokak , Ofis Artı Binası, Dış kapı No:3 Daire:33 Nilüfer-BURSA	(0 224) 225 64 10
Çankaya İrtibat Bürosu	Çankaya Mahallesi Cinnah Caddesi Cinnah Apartmanı No: 55 D: 7-8 Çankaya / ANKARA	(0 212) 355 46 46
Denizli	Urban İş Merkezi 2. Ticari Yol Daire 26 Kat: 6 Bayramyeri	(0 258) 265 87 85
Erenköy	Bağdat Cad. Çubukçu Apt. No: 333 Kat: 2 D: 4 Kadıköy	(0 216) 348 82 82
Gaziantep	İncilipinar Mah. Gazimuhtarpaşa Bul. Kepkepzade Park İş Merkezi B Blok No: 18 Kat: 1 D: 5	(0 342) 232 35 35
Girne	Ziya Rızıkı Cad. Şehit Necati Gürkaya Sok. Kat: 1 D: 1 Gime - KKTC	(0 392) 815 14 55-0533 889 15 51
İzmir	Kültür Mahallesi, Cumhuriyet Bulvarı No:137 Cumhuriyet Apt. K:5 D:12 Konak - İzmir	(0 232) 445 01 61
İzmir Karşıyaka Şube	Yalı Mahallesi Ahmet Kemal Baysak Bulvarı No:42 D:11	(0 232) 241 19 24
İzmir İrtibat Bürosu	Şehit Nevres Bulvarı Eczacıbaşı Apartmanı No: 7 Kat: 2 Daire: 5 Pasaport Alsancak - Konak	(0 232) 241 24 50
İzmit	Hürriyet Cad. Kaya İşhanı No: 39/5 İzmit	(0 262) 323 11 33
İzmit İrtibat Bürosu	Ömerağa Mah. Alemdar Cad. İ. Kolaylı Apt. No: 8 Kat: 2 İzmit	(0 262) 260 01 01
Karadeniz Ereğli	Bağlık Mahallesi Karanfil Sokak No:16/A Karadeniz Ereğli - Zonguldak	(0 372) 316 40 50
Kartal	Üsküdar Cad. Cevat Kayacan Apt. No: 26 Kat: 4 D: 8 Kartal	(0 216) 306 22 71-306 22 06
Kayseri	Hunat Mah. Nuh Mehmet Baldöktü Sok. Gürcüoğlu Plaza No: 5 K: 3 D: 11 Melikgazi	(0 352) 221 08 68-222 82 51
Marmaris İrtibat Bürosu	Kemeraltı Mah. Orgeneral Mustafa Muğlalı Cad. Güven Apt. No: 22 D: 2 Marmaris	(0 252) 321 08 00
Merkez Şube	Akat Mahallesi Meydan Caddesi B Blok No: 16 D: 7 (Eski No D: 9) Beşiktaş	(0 212) 355 46 46
Mersin	İnönü Mah. 1401 Sok. No:32 Pozcu Evo Kat:2 No:10-11 Yenişehir Mersin	(0 324) 238 11 89
Trabzon İrtibat Bürosu	Kemerkaya Mahallesi Halkevi Cad. Mandıralı İş Merkezi No: 4 Daire: 4 Ortahisar	(0 462) 432 24 50

Uyarı Notu

Bu raporda yer alan yatırım bilgi, yorum ve tavsiyeleri, yorum ve tavsiyede bulunanların kişisel görüşlerine dayanmakta olup finansal bilgi ve genel yatırım tavsiyesi kapsamında hazırlanmıştır ve hiçbir şekilde yatırım danışmanlığı kapsamında değildir. Yatırım danışmanlığı hizmeti; yetkili kuruluşlar tarafından kişilerin risk ve getiri tercihleri dikkate alınarak kişiye özel sunulmaktadır. Burada yer alan yorum ve tavsiyeler ise genel niteliktedir. Bu tavsiyeler, mali durumunuz ile risk ve getiri tercihlerinize uygun olmayabilir. Bu nedenle, sadece burada yer alan bilgilere dayanarak yatırım kararı verilmesi beklentilerinize uygun sonuçlar doğurmayabilir.

Yatırım Danışmanlığı hizmeti talep edilmesi halinde; yatırımcının Tacirler Yatırım Menkul Değerler A.Ş. ile Yatırım Danışmanlığı sözleşmesi imzalamış olması, Yerindelik Testi'ni tamamlamış ve risk grubunun belirlemiş olması zorunludur.

Bu raporda yer alan her türlü bilgi, yorum ve tavsiye uygunluk testi ile tespit edilecek risk grubunuz ve getiri beklentiniz ile uyumlu olmayabilir. Dolayısıyla, uygunluk testi neticesinde risk grubunuz tespit edilmeden sadece burada yer alan bilgilere dayanılarak yatırım kararı verilmesi amaç, bilgi ve tecrübenize uygun sonuçlar doğurmayabilir.

Bu rapor herhangi bir sürede belirli bir getirinin sağlanacağına dair bir taahhüt içermemekte olup, zaman içerisinde piyasa koşullarında meydana gelen değişiklikler nedeniyle yorum ve tavsiyelerde değişiklikler söz konusu olabilir. Bu raporda bahsedilen yatırım araçlarının fiyatları ve değerleri yatırımcıların menfaatlerine aykırı olarak hareket edebilir ve netice itibarıyla yatırımcılar anaparalarını kaybetme riski ile karşı karşıya kalabilirler. Bu raporda yer alan geçmiş performans verileri gelecekte elde edilecek sonuçların bir garantisi olarak kabul edilemez.

Bu raporda yer alan tüm bilgiler ve görüşler yatırımcıları bilgilendirmek amacıyla, Tacirler Yatırım Menkul Değerler A.Ş. tarafından güncel ve güvenilir kaynaklardan temin edilmiş olmakla beraber, Tacirler Yatırım Menkul Değerler A.Ş. söz konusu bilgilerin doğru ve tam olduğunu taahhüt etmemektedir. Raporlardaki yorumlardan, bilgilerin tam veya doğru olmaması ve/veya güncellenme nedeniyle doğabilecek maddi ve manevi zararlardan Tacirler Yatırım Menkul Değerler A.Ş. ve çalışanları sorumlu tutulamaz.

Bu rapor, sadece gönderildiği kişilerin kullanımı içindir. Bu raporun tümü veya bir kısmı Tacirler Yatırım Menkul Değerler A.Ş.'nin yazılı izni olmadan çoğaltılamaz, yayınlanamaz veya üçüncü kişilere gösterilemez, ticari amaçla kullanılamaz. Aksi halde, Tacirler Yatırım Menkul Değerler A.Ş. uğramış olduğu bütün zarar ve ziyanı talep etme hakkını saklı tutar.