

## Güne Başlarken

Günaydın. Fed'den 50 baz puanlık faiz indirimi sonrası küresel piyasalar volatil, ancak genel olarak pozitif tarafta. Borsa İstanbul'da da bu iyimserliğin hissedileceğini ve endeksin 9.800 üzerine yönelerek Temmuz'dan bu yana altında kaldığı 22 günlük hareketli ortalamasını aşacağını düşünüyoruz. Bu durum kısa vadede 10 bin civarına yönelim olasılığını da güçlendirecektir. Değerlemelerin de böyle bir yükseliş olasılığını desteklediğini, BIST 100 endeks hedeflerinin 12 aylık vadede 13.500 civarında kalarak endeks bazında %40'a yakın getiri potansiyeline işaret ettiğini hatırlatalım. Ek olarak işlem hacimlerinde de bir süre artış beklemekteyiz. Endekste kalıcı rahatlama için 10.200 - 10.500 direnç bölgesinin (dolar bazında 300 \$'ın) aşılması gerektiği görüşümüzü ise koruyoruz. Günün ajandasında, içeride PPK toplantısı öne çıkıyor. PPK'nın %50 olan politika faizini sabit bırakmasını bekliyoruz. PPK karar metninde Kasım'dan sonra faizlerde indirim beklentilerini destekleyici ifadeler yer alabilir. Bu durumun da BIST için pozitif olabileceğini belirtelim. Türkiye 5 yıl vadeli CDS primleri güne 260 baz puandan başlıyor. CDS'lerde gevşeme eğilimi momentum kazanıyor, ilerleyen haftalarda 250 baz puan ve altına gerilemeler görebiliriz. Bu durumun X BANK Bankacılık Endeksi'ni destekleyeceğini düşünüyoruz.

## Ekonomik Takvim

- 14.00 | **Türkiye** | PPK Kararı |
- 15.30 | **ABD** | İşsizlik Başvuruları |

## PİYASALAR

Yurtiçi	Kapanış	1 gün (%)	1 hafta (%)
BIST 100	9.774,49	0,17	3,77
BIST 30	10.809,49	0,55	4,46
BIST 50	8.698,20	0,44	4,23
BIST Tüm	11.197,55	0,02	3,40
BIST Banka	13.625,14	1,05	4,34
BIST Ulaştırma	34.525,28	0,55	5,23
BIST Sınai	13.038,28	-0,90	2,64

## Yurtdışı Endeksler

Son	1 gün (%)	1 hafta (%)	
Nasdaq	17.573,30	-0,3%	0,0%
Dax	18.711,49	-0,1%	1,0%
Cac 40	7.444,90	-0,6%	0,1%
FTSE 100	8.253,68	-0,7%	0,3%
Nikkei 225	41.649,00	0,17%	2,21%

## Hazine Tahvilleri

Son	Günlük D. (%)	YBB D. (%)	
TR 10 Yıllık Tahvil	23,81	0,32	1,88
GER 10 Yıllık Tahvil	2,19	2,05	9,11
ABD 10 Yıllık Tahvil	3,72	0,46	-4,10
ITA 10 Yıllık Tahvil	3,57	4,08	-4,78
FR 10 Yıllık Tahvil	2,92	2,13	15,21
UK 10 Yıllık Tahvil	4,06	-0,56	14,83

## Döviz

Son	Günlük D. (%)	YBB D. (%)	
USDTRY	34,05	-0,06	15,55
EURTRY	38,01	0,22	16,07
GBPTRY	45,02	-0,14	19,70
BRENT (\$)	73,19	1,09	-4,78
XAUUSD (\$)	2569,19	0,38	24,54
XAGUSD (\$)	30,61	1,78	28,65
COPPER (\$)	4,27	0,62	10,41
XPTUSD (\$)	979,20	0,81	

## GÜNLÜK TEKNİK ANALİZ BAZLI HİSSE ÖNERİLERİ

Hisse	ALIM Aralığı	SATIM Aralığı (TP)	Zarar KES (SL)
AKBNK	58.45 - 59.10	60.30 - 61.35	57.85
THYAO	291.00 - 294.30	300.20 - 305.40	288.00
TTKOM	50.90 - 51.50	52.50 - 53.45	50.40
TKFEN	56.15 - 56.80	57.90 - 58.90	55.60

## HAFTALIK TEKNİK ANALİZ BAZLI HİSSE ÖNERİLERİ

Hisse	ALIM Aralığı	SATIM Aralığı (TP)	Zarar KES (SL)
KRDMD	23.90 - 24.20	25.10 - 25.90	23.42
MGROS	501.00 - 507.00	526.00 - 543.00	491.00
TTRAK	739.00 - 748.00	776.50 - 801.00	724.00
TURSG	12.16 - 12.32	12.78 - 13.18	11.92

## Şirket ve Sektör Haberleri

**AKENR:** Şirket, 2Ç24 finansallarını 463 milyon TL net kar ile açıkladı. Açıklanan net kar, çeyreklik bazda %149 arttı. Geçen yılın aynı çeyreğinde ise zarar açıklamıştı.

**AKSGY (Sınırlı Pozitif):** Akiş GMYO 2Ç24 finansal sonuçlarını 525 milyon TL net kar ile açıkladı. Açıklanan net karda 184 milyon TL parasal kazanç etkili oldu. Geçen sene 6 aylıkta 2.3 milyar TL olarak açıkladığı net karını, geriye dönük, 666 milyon TL olarak düzeltti. Böylece şirket net karını 2024 yılının ilk yarısında geçtiğimiz seneye göre %62 oranında arttırdı.

**AVTUR:** Şirket, 2Ç24 finansallarını 200 milyon TL net kar ile açıkladı. Açıklanan net kar, yıllık bazda %36 azaldı.

**IHAAS:** Şirket, 2Ç24 finansallarını 54 milyon TL net zarar ile açıkladı. Geçtiğimiz yılın aynı döneminde 12,4 milyon TL net kar açıklamıştı.

**IHGZT:** Şirket, 2Ç24 finansallarını 64,4 milyon TL net zarar ile açıkladı. Geçtiğimiz çeyrek ise 87,4 milyon TL net zarar açıklanmıştı.

**IMASM (Sınırlı Negatif):** İmaş Makina, 2Ç24 finansal sonuçlarını 18 milyon TL zarar ile açıkladı. Şirket, bir önceki çeyrekte finansal sonuçlarını 84 milyon TL net kar ile açıklarken, bir önceki yılın aynı döneminde ise 66 milyon TL zarar ile açıklamıştı.

**ISBIR:** İşbir Holding, 6A24 finansallarını 2,8 milyon TL net kar ile açıkladı. Açıklanan net kar, yıllık bazda %14 azaldı.

**KONYA (negatif):** Konya Çimento 2Ç24 finansal sonuçlarını 27 milyon TL net zarar ile açıkladı. Böylece 2024 yılının ilk yarısında 227 milyon TL net zarar, 2 milyon TL faaliyet zararı açıklamış oldu

**PNLSN (Nötr):** Panelsan, 2Ç24 finansal sonuçlarını 23 milyon TL net kar ile açıkladı. Açıklanan net kar, bir önceki çeyreğe paralel gerçekleşirken, bir önceki yılın aynı dönemine göre ise %76 daraldı.

**VANGD (Nötr):** Vanet Gıda 2Ç24 finansal sonuçlarını 12 milyon TL net kar ile açıkladı, satışlar yıllık bazda 2024'ün ilk yarısında %320 artarak 85 milyon TL oldu brüt kara da bu yansdı ancak şirket faaliyet zararı yazdı.

Yükselenler	Kapanış	Günlük (%)	Haftalık (%)
Türkiye Sığorta	12,38	3,17	3,95
Bim Birleşik Mağazalar	615,50	3,01	9,42
Sabancı Holding	96,20	2,78	8,58
Halk Bankası	16,72	2,51	6,29
Tekfen Holding	56,25	2,46	9,76

Düşenler	Kapanış	Günlük (%)	Haftalık (%)
Batı Çimento	195,00	-8,45	-18,72
Borusan Boru Sanayi	525,00	-4,89	0,19
İzdemir Enerji Elektrik	19,90	-4,23	4,74
Hektaş	4,06	-4,21	4,28
Kontrolmatik Teknoloji	43,74	-3,61	-0,59

BIST 100 Para Girişi	Para Girişi (mnTL)	P.D. Oranı (%)
THYAO	320,77	0,10%
SAHOL	166,59	0,10%
AKBNK	149,66	0,08%
GARAN	96,42	0,08%
ISCTR	75,60	0,07%

BIST 100 Para Çıkışı	Para Çıkışı (mnTL)	P.D. Oranı (%)
HEKTS	-160,98	0,47%
SASA	-65,58	0,18%
KONTR	-40,20	0,14%
GUBRF	-28,88	0,09%
KCHOL	-26,36	0,07%

## Şirket ve Sektör Haberleri

**VKGYO (Sınırlı Pozitif):** Vakıf GMYO 2Ç24 finansa sonuçlarını 2.6 milyar TL net kar ile açıkladı. Geçen sene 6 aylıkta 368 milyon TL olarak açıkladığı net karını, geriye dönük, 1.5 milyar TL net zarar olarak düzeltti. Böylece 2024 yılının ilk yarısında 2.1 milyar TL net kar, 239 milyon TL Faaliyet karı açıklamış oldu.

**AKENR:** Şirket, 03.12.2024 vadeli toplam 64,3 milyon USD ve 3,93 milyar TL borcunun yeniden yapılandırılması amacıyla, 11.11.2019 tarihinde imzalanan Kredi Sözleşmesi çerçevesinde Yapı ve Kredi Bankası A.Ş. ile görüşmelere başladığını duyurdu.

**ARCLK:** Arçelik, 2022 yılında temelleri atılan ve 110 milyon USD yatırım ile inşa edilen Mısır'daki fabrikanın açılışının dün yapıldığını duyurdu. İlk aşamada bu fabrikada buzdolabı ve fırın üretilecek olup, ilerleyen dönemde diğer ev aletleri kategorilerinin de üretimi planlanmaktadır. 70.000 m<sup>2</sup> kapalı alanı bulunan fabrikanın toplam alanı ise 114.000 m<sup>2</sup>'dir. Fabrikanın tam kapasite çalışması halinde yaklaşık 2000 kişiye istihdam sağlanması ve yıllık üretimin 1,5 milyon adede ulaşması hedeflenmektedir.

**CEOEM:** Şirket, Türkiye Teknoloji Takımı Vakfı ve Sanayi ve Teknoloji Bakanlığı'nın yürütücülüğünde 2-6.10.2024 tarihlerinde Adana Şakirpaşa Havalimanı'nda gerçekleştirilecek Teknofest Havacılık, Uzay ve Teknoloji Festivali'nde koordinasyon ve destek hizmetleri sağlayacak olup, bu faaliyetlerden 100 milyon TL ciro elde etmeyi hedeflemektedir.

**DOBUR:** Şirket, 19,5 milyon TL ödenmiş sermayesindeki Doğan Holding ve Burda GmbH'in sahip olduğu toplam %76,30 oranındaki payın, Alt Capital Holding A.Ş., Re-Pie Portföy Yönetimi A.Ş. ve Re-Pie Yatırım Holding A.Ş.'ye 9,56 milyon USD bedelle satışını tamamladı.

**GLCVY:** Gelecek Varlık Yönetimi, 986,75 milyon TL anapara büyüklüğündeki 3 portföyün devir ve temlik işlemlerinin tamamlandığını duyurdu. Ek olarak şirket, 683,44 milyon TL büyüklüğündeki 2 tahsili geçmiş bireysel portföyün ihalesinde en yüksek teklifi vererek kazandığını duyurdu.

**HALKB:** Fitch Ratings, Halk Bankası'nın Uzun Vadeli Yabancı Para Notunu "B-"den "B+"ya, Uzun Vadeli Yerel Para Notunu "B+"dan "BB-"ye, Devlet Destek Notunu "b-"den "b+"ya yukarı yönlü revize etti.

**ISFIN:** Fitch Ratings, İş Finansal Kiralama'nın Uzun Vadeli Yabancı Para Notunu B'den BB-'ye, Uzun Vadeli Yerel Para Notunu B+'dan BB-'ye ve Hissedar Destek Notunu b'den bb-'ye yükseltti. Şirketin Uzun Vadeli Yabancı Para Notu ile Uzun Vadeli Yerel Para Notunun görünümleri de "Durağan" olarak belirlendi.

**KOTON:** Koton, 2Ç24 finansallarını 26 Eylül tarihinde kamuya duyuracağını açıkladı.

**MAKIM (Sınırlı Negatif):** Makim Makina, 2Ç24 finansal sonuçlarını 32 milyon TL net kar ile açıkladı. Açıklanan net kar, bir önceki yılın aynı dönemine göre %56 daralırken, bir önceki çeyreğe göre %24 arttı. Vergi gelirleri net karı destekledi. Aynı dönemde şirketin satış gelirleri, yıllık bazda %19, çeyreksel bazda ise %23 daraldı.

**PEHOL:** Şirket, renovasyon çalışmaları devam eden Sümerpark AVM'nin zemin katındaki 231,63 m<sup>2</sup> büyüklüğündeki mağazası için Efor Mağazacılık (EFOR) ile 5 yıllık kira sözleşmesi imzalamış olup, kira bedeli mağazanın aylık cirosu üzerinden hesaplanacaktır.

**RUBNS (Sınırlı Negatif):** Rubenis Tekstil, 2Ç24 finansal sonuçlarını 8 milyon TL net kar ile açıkladı. Açıklanan net kar, bir önceki yılın aynı dönemine göre %80, bir önceki çeyreğe göre %87 daraldı. Tek seferlik giderler, net karı baskıladı. Aynı dönemde şirketin satış gelirleri, yıllık bazda %44, çeyreksel bazda ise %35 artsa da artan maliyetler brüt karlılığı baskıladı.

**SMRTG:** Şirket, 2022 yılında yapılan YEKA-4 ihalesi kapsamında Niğde Bor'da 140 MWm/100 MWe kurulu gücündeki "G4-Bor-1 GES" projesine hak kazanmış olup, %100 bağlı ortaklığı olan Smart Ges Enerji Üretim'e 30 yıl süreyle geçerli olacak üretim lisansını alındığını duyurdu.

**TBORG:** Tuborg, fiili dolaşım oranının %5'i aşması nedeniyle, üst pazara geçiş amacıyla Borsa İstanbul'a başvuru yapıldığını açıkladı.

**VESTL:** Vestel, Çin'in en büyük TV üreticisi Hisense Co., Ltd.'nin bir yan kuruluşu olan ve önde gelen TV işletim sistemi ve yayın platformu VIDAA'yı bünyesinde bulunduran VIDAA International Holdings BV'de %4,64 oranında pay satın almak üzere bir iyi niyet mektubu imzalamış olup, taraflar arasındaki görüşmeler devam ettiğini duyurdu. Şirket, bu ortaklık neticesinde global TV platform portföyünü daha da zenginleştirerek küresel TV platform ekosisteminde önemli bir oyuncu haline gelmeyi hedeflemektedir.

## Ekonomi ve Politika Haberleri

### Politika faizinde değişiklik beklemiyoruz

Para Politikası Kurulu (PPK) toplantı kararı bugün saat 14:00'da açıklanacak. PPK'nın eylül toplantısında politika faizinde değişikliğe gitmeyerek faizi %50 düzeyinde sabit bırakmasını bekliyoruz. Piyasa beklentisinin de kurum beklentimiz paralelinde olduğu görülüyor. TCMB'nin faiz indirimlerine kasım ayında 250 baz puanla başlamasını ve kasım ve aralık aylarında iki faiz indirimine giderek politika faizini yıl sonunda %45'e indirmesini bekliyoruz. Ancak bu noktada, TCMB'nin faiz indirimleri için altını çizdiği koşullar olan aylık enflasyon ana eğilimi ve enflasyon beklentilerinde belirgin ve kalıcı bir iyileşme görülmemesi durumunda, indirimlerin gelecek yılın ilk çeyreğine ötelenebileceği ihtimalini göz ardı etmediğimizi belirtmek isteriz.

### Saat 14:30'da haftalık TCMB verileri açıklanacak

Saat 14:30'da 6 – 13 Eylül haftasına ilişkin menkul kıymet ve para & banka istatistikleri ile uluslararası döviz rezervleri ve döviz likiditesi verileri açıklanacak. TCMB analitik bilançosu üzerinden yaptığımız hesaplamalar çerçevesinde 6 – 13 Eylül haftasında TCMB net döviz rezervinin 8,8 milyar dolar artışla 48,5 milyar dolara, brüt döviz rezervinin ise 6,8 milyar dolar artışla 153,7 milyar dolara yükseldiğini tahmin ediyoruz. TCMB rezervlerinde hesapladığımız artış paralelinde, Hazine ihalelerinin de yoğun geçtiği bu dönemde tahvil cephesinde güçlü yabancı girişi yaşandığını değerlendirmekteyiz. Bugün gelecek olan verilerde hisse ve tahvil piyasasındaki yabancı hareketliliğini takip edeceğiz. Bir önceki haftaya denk gelen 29 Ağustos – 6 Eylül döneminin verilerini hatırlayacak olursak: Bu dönemde hisse piyasasında 50,6 milyon dolar, tahvil piyasasında ise repo işlemleri hariç 863,7 milyon dolarlık bir yabancı çıkışı görüldü. Yabancı yatırımcının toplam tahvil stoku içerisindeki payı ise %7,3 seviyesinden %7 seviyesine geriledi. Aynı hafta içerisinde yerleşiklerin altın hariç parite etkisinden arındırılmış DTH'ları 1,09 milyar dolar yükselirken, altın dahil toplam DTH hesaplarında fiyat etkisinden arındırılmış olarak 848 milyon dolar yükseliş kaydedildi. 29 Ağustos – 6 Eylül Ağustos haftasında TCMB net döviz rezervi 1,1 milyar dolar düşüşle 39,7 milyar dolara inerken, brüt döviz rezervi ise 2,6 milyar dolar gerileyerek 146,9 milyar dolara geriledi. Bu dönemde swap hariç net rezerv ise 1,1 milyar dolar düşüşle 17,4 milyar dolar olarak gerçekleşti.

### Kısa vadeli dış borç stoku temmuzda 176,1 milyar dolar oldu

Kısa vadeli dış borç stoku temmuzda 2023 yıl sonuna göre önemli bir değişim göstermeyerek 176,1 milyar dolar olarak gerçekleşti. Kısa vadeli dış borç verilerinde özellikle "kalan vadeye göre kısa vadeli dış borç stoku" verisini, diğer bir deyişle orijinal vadesine bakılmaksızın vadesine bir yıl ve daha kısa kalan dış borçları yakından takip ediyoruz. Söz konusu borç stoku Temmuz 2024 itibariyle 232,8 milyar dolar seviyesinde. Bu veriden şube ve iştiraklere borçları çıkararak baktığımızda borç stokunun 211,4 milyar dolar olduğu görülüyor. Bu veriye önümüzdeki 12 aylık cari açık beklentisini de ekliyoruz ve böylelikle Türkiye'nin önümüzdeki 1 yıllık süreçteki dış finansman ihtiyacını 235 milyar dolar civarında hesaplıyoruz.

### Kısa Vadeli Dış Borç İstatistikleri (aylık, milyar US\$)

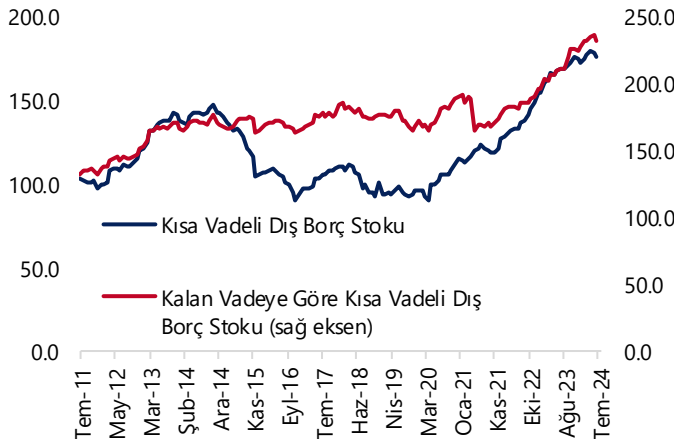

Kaynak: TCMB, Tacirler Yatırım

## Ekonomi ve Politika Haberleri

## Fed faizi 50 baz puan indirdi, tahvil faizleri yükseldi

Fed dün sona eren toplantısı sonucunda faizleri 50 baz puan indirerek %4,75 - %5 aralığına çekti. Kurum beklentimiz ve piyasa medyan tahmini 25 baz puanlık bir indirime gidilmesi yönündeyken, opsiyon fiyatlamalarından türetilen olasılıklar bir süredir 50 baz puanlık indirime daha yüksek ihtimal atfetmekteydi. Fed Başkanı Powell'ın basın toplantısının ardından ABD 10 yıllık tahvil faizi %3,70 üzerine tırmanırken; 2 yıllık tahvil faizi %3,67 üzerine, 5 yıllık tahvil faizi ise %3,50 seviyesine yükseldi. Karar sonrasında 2.600\$ seviyesini test ederek rekor kıran ons altın ise 2.550\$ altına inerek kazançlarını sildi ve günü ekside tamamladı. Faiz indirim beklentilerinin uzun süredir fiyatlamaların içerisinde olmasının yanında ekonominin güçlü olduğunun ifade edilmesine ve son dönemde yapılan iletişimin aksine 50 baz puanlık indirime gidilmesinin piyasa tarafından sorgulanması tahvil getirilerindeki yükselişin temelini oluşturdu.

Fed Başkanı Powell kararın ardından düzenlenen basın toplantısında son toplantıdan bu yana gelen verilere bağlı olarak 50 baz puanlık indirimin doğru olacağı sonucuna vardıklarını söyledi. Powell ayrıca, ekonominin güçlü kalmaya devam etmesi ve enflasyonun ısrarcı olması durumunda politika kısıtlamalarını daha yavaş bir şekilde gevşetebileceklerini belirterek, iş gücü piyasasının beklenmedik bir şekilde zayıflaması ya da enflasyonun beklenenden daha hızlı düşmesi halinde de yanıt vermeye hazır olduklarını aktardı. Powell'ın açıklamalarından indirimlerin aynı boyutta devam etmeyebileceğini anlıyoruz.

Dünkü toplantıda açıklanan projeksiyonlarda işsizlik oranı tahmininde önemli bir yukarı yönlü revizyon gelirken, yıl sonu enflasyon beklentisi aşağı çekildi. Büyüme tahmininde ise sınırlı bir revizyon geldi. Dün yayınlanan projeksiyonlar aşağıdaki tablo üzerinden görülebilir. Fed üyelerinin faiz beklentilerini gösteren dot plot (noktasal tahmin) grafiğinde ise bu yıla ilişkin faiz beklentisi %5,1'den %4,4'e indi. Bu da yıl sonuna kadar 50 baz puan daha indirim beklentisine işaret ediyor. Noktasal tahmin grafiğine göre önümüzdeki dönemde Fed'in reel politika faizinin pozitifte kalması öngörülüyor.

Fed Ekonomik Medyan Projeksiyonları (Eylül 2024)	2024	2025	2026	Uzun Vade
GSYİH Büyüme Oranı (%)	2	2	2	1.8
<i>Haziran 2024</i>	2.1	2	2	1.8
İşsizlik Oranı (%)	4.4	4.4	4.3	4.2
<i>Haziran 2024</i>	4	4.2	4.1	4.2
Çekirdek PCE (Enflasyon) (%)	2.6	2.2	2	2
<i>Haziran 2024</i>	2.8	2.3	2	-
Fed Funds Rate	4.4	3.4	2.9	2.9
<i>Haziran 2024</i>	5.1	4.1	3.1	2.8

Kaynak: Federal Reserve, Tacirler Yatırım

## Model Portföy

Şirket Adı	Hisse Kodu	Son Fiyat (TL)	12A Hedef Fiyat (TL)	Güncel Getiri (%)	Getiri Potansiyeli (%)	Ekleme Tarihi
Migros	MGROS	₺527,50	₺616,00	195%	17%	06-Haz-23
Türk Hava Yolları	THYAO	₺291,50	₺428,00	77%	47%	06-Haz-23
Tupras	TUPRS	₺164,60	₺208,10	151%	26%	06-Haz-23
Lider Faktoring	LIDFA	₺3,07	₺7,08	-12%	131%	20-Kas-23
Coca Cola	CCOLA	₺61,90	₺88,82	70%	43%	27-Kas-23
MLP Sağlık	MPARK	₺342,25	₺385,00	31%	12%	10-May-24
Mavi Giyim	MAVI	₺90,95	₺147,00	-9%	62%	27-Ağu-24
Ford Otosan	FROTO	₺916,50	₺1.292,00	1%	41%	28-Ağu-24

Kuruluşundan Bugüne MP Getirisi (%) 162%

Kuruluşundan Bugüne BIST 100 Endeks Getirisi (%) 82%

**Kuruluşundan Bugüne MP / BIST 100 Göreceli Getiri (%) 44%**

Son 1 yıl MP Getirisi (%) 34%

Son 1 yıl BIST 100 Endeks Getirisi (%) 23%

**Son 1 yıl MP / BIST 100 Göreceli Getiri (%) 9%**

2024 Yılı MP Getirisi (%) 33%

2024 Yılı BIST 100 Endeks Getirisi (%) 31%

**2024 Yılı MP / BIST 100 Göreceli Getiri (%) 2%**

\*MP: Tacirler Model Portföy

## Model Portföy Ağırlık

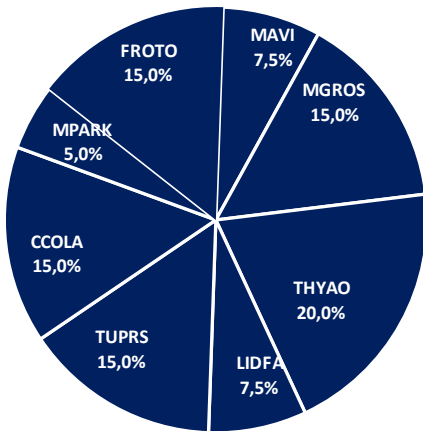

## Model Portföy / BIST 100 Performans

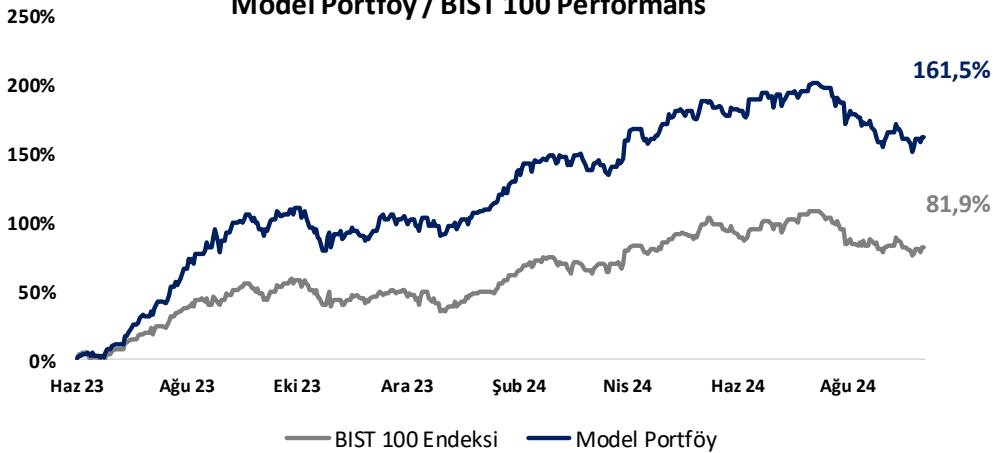

## BIST 100 Teknik Analiz

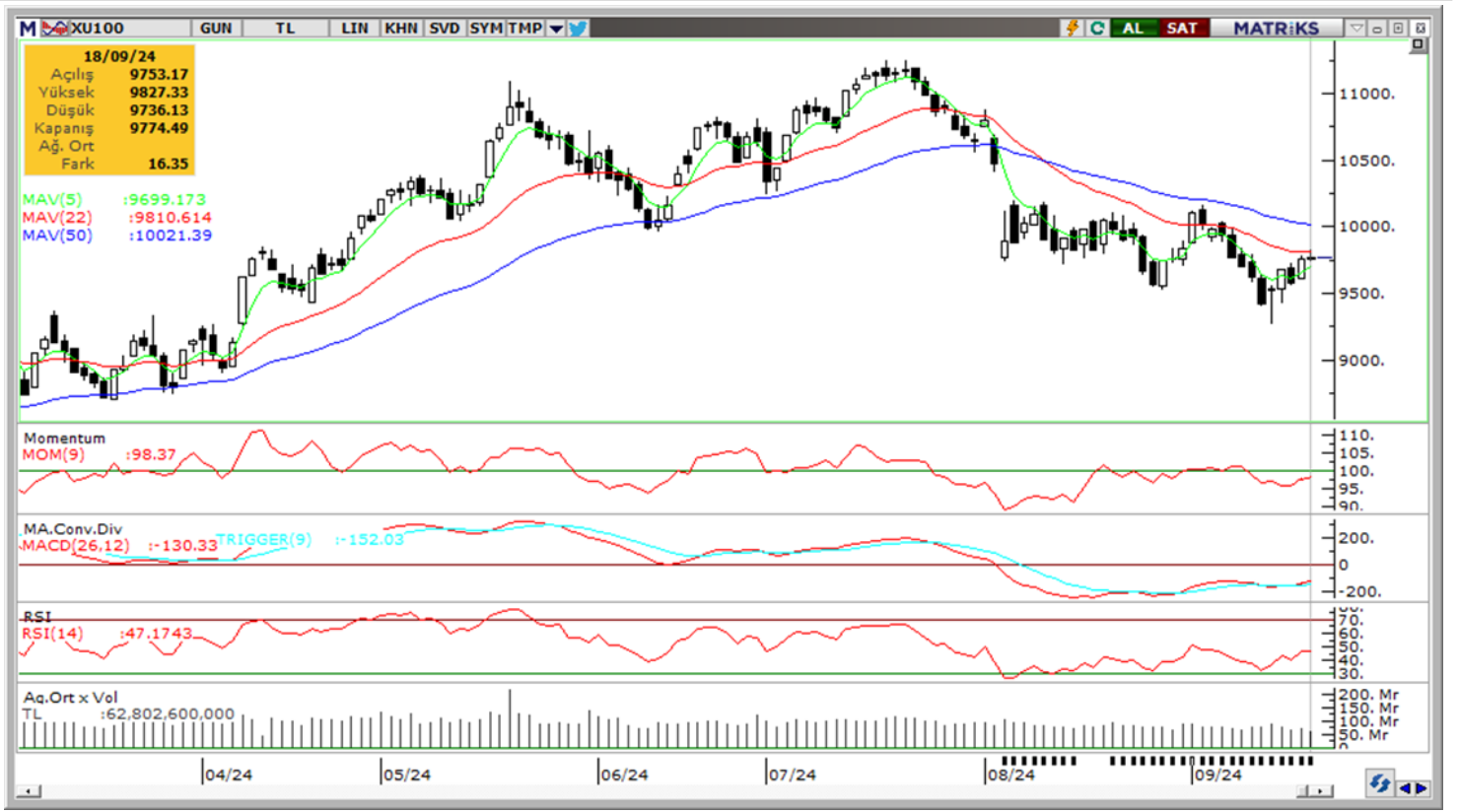

Vade	Üssel H.O.	H.O. Kesişim	Trend Yönü	Trendin Gücü	En son	5 gün önce	20 gün önce
Kısa	5 günlük	5-22	Aşağı	Zayıflayan düşüş	9,699	9,631	9,780
Orta	22 günlük	22-50	Aşağı	Kuvvetlenen düşüş	9,811	9,842	10,011
Uzun	50 günlük	50-200	Aşağı	Kuvvetlenen düşüş	10,021	10,062	10,212

BIST-100	Destek 3	Destek 2	Destek 1	Kapanış	Pivot	Direnç 1	Direnç 2	Direnç 3
	9,600	9,700	9,720	9,774	9,779	9,830	9,900	10,000

## İndikatör Yorum

**Momentum (trendin ivmesini gösterir):** 100 eşik değerine geri dönüyor. Hafif pozitif.

**MACD (orta vadeli trend göstergesi):** MACD (26,12) alım bölgesine girdi. Pozitif.

**RSI (trendin gücünü gösterir):** RSI, aşırı satım bölgesinden uzaklaşıyor. Hafif pozitif.

**Hareketli Ortalamalar:** BIST 100 endeksi 22-g ho'ya yöneldi, bugün aşabilir. Pozitif.

## VIOP 30 Teknik Analiz



Ekim ayı VIOP 30 endeks kontratı, geçtiğimiz işlem gününde 11.272 puan seviyesinden günlük kapanış gerçekleştirdi. Bugün yukarı yönlü hareketlerde ilk olarak 11.400 ve ardından 11.500 puan seviyelerini takip edeceğiz. Aşağı yönlü olası hareketlerde 11.150 puan seviyesi ilk destek noktamızı oluştururken, ana desteğimiz 11.000 puan seviyesi..

VIOP30	Destek 3	Destek 2	Destek 1	Kapanış	Direnç 1	Direnç 2	Direnç 3
	10.920	11.000	11.150	11.272	11.400	11.500	11.650

## Günlük İşlemler

Alan	Net Adet	%	Maliyet	Toplam	Satan	Net Adet	%	Maliyet	Toplam	Kurum	T.Adet	%	Maliyet	Net
HSBC YATIRIM	9,381	48	11,264.274	11,191	BANK-OF-AMERI	3,916	20	11,239.534	37,470	YAPI KREDI	59,508	14	11,219.863	6,512
YAPI KREDI YAT	6,512	33	11,252.967	59,508	IS YATIRIM	3,285	17	11,196.110	42,423	IS YATIRIM	42,423	10	11,217.461	-3,285
QNB FINANS YA	1,694	9	11,151.710	9,928	TEB YATIRIM	2,850	15	11,260.155	25,138	BANK-OF-AM	37,470	9	11,212.159	-3,916
ALTERNATIF YA	518	3	11,249.762	610	GEDIK YATIRIM	1,474	8	11,222.017	29,026	INFO YATIRI	35,091	8	11,229.558	-191
VAKIF YAT.	385	2	11,233.160	6,499	A1 CAPITAL MEN	1,457	7	11,221.372	21,435	GEDIK YATIR	29,026	7	11,219.553	-1,474
DiGER	1,218	6		0	DiGER	6,726	34		0	DiGER	214,230	51		0

## Kümülatif İşlemler

Alan	Net Adet	%	Maliyet	Toplam	Satan	Net Adet	%	Maliyet	Toplam	Kurum	T.Adet	%	Maliyet	Net
YAPI KREDI YAT	45,673	22	11,259.111	1,176.9	IS YATIRIM	136,362	67	11,263.874	1,150.7	YAPI KREDI	1,176.95	15	11,301.992	45,673
VAKIF YAT.	24,622	12	11,266.878	144.70	BANK-OF-AMERI	51,061	25	11,188.426	902,127	IS YATIRIM	1,150.79	15	11,282.013	-136,362
TEB YATIRIM	24,419	12	11,077.186	602.36	HSBC YATIRIM	11,614	6	10,772.229	145,888	BANK-OF-AM	902,127	12	11,280.704	-51,061
DENİZ YATIRIM	18,083	9	11,517.283	223.07	MEKSA YATIRIM	2,010	1	11,755.706	104,074	TEB YATIRIM	602,369	8	11,466.233	24,419
ZIRAAT YAT.	15,156	7	11,301.282	57,788	UNLU MENKUL	1,084	1	11,282.054	37,218	AK YATIRIM	506,614	7	11,337.458	2,540
DiGER	76,608	37		0	DiGER	2,430	1		0	DiGER	3,437.48	44		0

Kaynak: Matriks / Tacirler Yatırım



## FX Teknik Analiz

### USD/TRY

Para Politikası Kurulu'nun bugünkü toplantısında politika faizini değiştirmeyerek %50 seviyesinde sabit tutmasını bekliyoruz. Piyasa beklentisi de kurum beklentimize paralel. Grafik üzerinde de görülebileceği gibi kurda kanal hareketinin devam ettiğini izliyoruz. Yıl sonuna ilişkin USDTRY tahminlerimiz TL'de reel değer kazanımına işaret ediyor. Teknik göstergelerin ürettikleri sinyaller doğrultusunda kurda kısa vadede 33 – 35 bandının etkili olabileceği ilişkin görüşümüzü korumaktayız.



### EUR/USD

Fed kararı sonrasında 1,1190 seviyesine kadar tırmanan EURUSD paritesinde kazançların uzun soluklu olmadığı izlendi. Dolar endeksinde izlenen yükseliş eğilimi ile birlikte parite günü 1,1120 seviyesinden yatay kapattı. Teknik göstergelerin ürettikleri sinyaller doğrultusunda paritede kısa vadeye ilişkin 1,10 – 1,13 beklentimizi koruyoruz. Paritede oluşabilecek aşağı yönlü hareketlerde 1,11, 1,1080 ve 1,1050 destekleri, yukarıda ise 1,1140, 1,1180 ve 1,1214 dirençleri izlenecek.



### XAU/USD

Fed kararının ardından 2.600\$ seviyesini test ederek rekor kıran ons altın, tahvil getirileri ve dolar endeksinde izlenen yukarı yönlü eğilim çerçevesinde 2.550\$ altına indi ve günü ekside tamamladı. Düzeltme hareketleri dönem dönem kazançların silinmesin yol açabilecek olsa da altında genel yükseliş eğiliminde bozulma beklemiyor ve gelecek döneme ilişkin pozitif görüşümüzü koruyoruz. Teknik sinyaller çerçevesinde kısa vadede 2.500\$ – 2.700\$ bandı beklentimizi sürdürüyoruz. Geri çekilmelerde 2.550\$, 2.530\$ ve 2.500\$ destekleri izlenecek.



### XAG/USD

Gümüş fiyatları Fed kararı sonrasında 31,23\$ seviyesine çıkarak son bir ayın zirvesini test etmesinin ardından kazançlarını silerek günü %2'lik kayıpla 30\$ yakınında tamamladı. Tahvil getirileri ve dolar endeksinde karar sonrasında izlenen yükseliş metallerdeki düzeltmede etkili oldu. Teknik göstergeler gümüşte bugün yeniden 30\$ üzerinde bir tutunma çabası yükseliş tepkisi görülebileceğin gösteriyor. Aşağıda 30,15\$, 30\$ ve 29,70\$ destekleri, yukarıda ise 30,53\$, 30,85\$ ve 31,16\$ dirençleri bulunuyor.



## Pay Alım Satım ve Son İki Haftalık Yeni İş İlişkileri

Alıcı	Satıcı	Şirket	Türü	# lot	İşlem Fiyatı (TL)	İşlem sonrası sermaye içindeki payı
RUBNS		RUBNS	Geri Alım	267.978	29,66	1.34%
OYLUM		OYLUM	Geri Alım	75.000	8,03	0.44%
KRVGD		KRVGD	Geri Alım	200.000	2,30	0.88%
MHRGY		MHRGY	Geri Alım	302.997	4,48	1.61%
FRIGO		FRIGO	Geri Alım	50.000	6,85	0.01%
VERUS		VERUS	Geri Alım	5.725	302,52	4.56%
LKMNH		LKMNH	Geri Alım	242.752	15,36	1.44%

## YENİ İŞ İLİŞKİLERİ (Son İki Hafta)

Tarih	Şirket	İş Tanımı	Toplam Sözleşme Tutarı (mn TL)	2023 Ciro (mn TL)	2023 Ciro (%)	Son 12 Ay Ciro (mn TL)	Son 12 ay Ciro (%)	Açıklama Tarihinden Bugüne Getiri (%)
18.09.2024	CEOEM	Teknofest Festivali'nin koordinasyon ve destek hizmetleri satışı	100,0	482,4	20,7%	561,5	17,8%	0,0%
	EFORC	Amerikan Petrokoku Satış Anlaşması	77,0	5.964,8	1,3%	6.924,0	1,1%	0,0%
17.09.2024	BRLSM	İhale kazanımı	84,0	3.968,2	2,1%	4.468,8	1,9%	-3,1%
	GESAN	İhale kazanımı	788,0	10.450,7	7,5%	13.905,1	5,7%	-1,7%
16.09.2024	SNICA	Radyatör ve boru ürünleri satışı	27,2	2.215,1	1,2%	2.533,6	1,1%	-3,1%
	BAHKM	Kimyevi ürün satışı	27,9	461,9	6,0%	600,7	4,6%	-2,5%
	SMART	CarrefourSA ile sözleşme imzalanması	14,0	167,6	8,4%	204,7	6,8%	-5,3%
12.09.2024	FORTE	Yazılım ürünleri satışı	10,7	664,8	1,6%	1.022,2	1,0%	-3,1%
	LINK	Aselsan'a özel güvenlik teknolojileri ürünleri satışı	358,8	72,8	492,9%	95,7	374,9%	0,1%
	CWENE	GES santrali kurulumu	135,7	11.503,3	1,2%	10.730,4	1,3%	1,3%
10.09.2024	PLTUR	Araç kiralama ihale alımı	147,3	2.550,2	5,8%	2.622,7	5,6%	-4,7%
	MARBL	Mermer tedarik sözleşmesi	29,6	1.655,6	1,8%	1.906,9	1,6%	-3,1%
	YEOTK	Trafo merkesi kurulumu	54,9	6.382,3	0,9%	7.769,7	0,7%	-1,6%
09.09.2024	OZATD	Gemi tamir bakım ve onarım sözleşmesi	112,4	2.309,1	4,9%	1.786,8	6,3%	-12,4%
06.09.2024	CVKMD	Maden cevheri satışı	114,1	1.778,8	6,4%	2.779,7	4,1%	-4,8%
	ALVES	Kampanya kapsamında gold bayilere yapılan satış	340,6	3.035,7	11,2%	3.974,9	8,6%	1,5%
05.09.2024	ASTOR	Güç transformatörü satışı	1.909,5	16.914,4	11,3%	24.091,3	7,9%	3,0%
	LINK	Güvenlik donanımı sistemleri satışı	20,1	72,8	27,6%	95,7	21,0%	-5,0%
	ALCTL	2024-2029 dönemlerine dair iş emri	1.267,1	2.556,7	49,6%	3.226,6	39,3%	-0,7%
04.09.2024	PLTUR	15 Aylık Araç Kiralama ihalesi kazanımı	56,8	2.550,2	2,2%	2.622,7	2,2%	-9,4%
	KONTR	enerji dağıtım sistemi bakım anlaşması	589,0	3.965,8	14,9%	6.311,1	9,3%	-12,5%
	SMRTG	Güneş paneli satışı	246,2	8.093,3	3,0%	10.209,3	2,4%	-4,6%
	SNICA	Radyatör ürünleri satış sözleşmeleri	25,0	2.215,1	1,1%	2.533,6	1,0%	-7,0%

## BİST-100 endeksine dahil hisse senetleri için tahmini işlem aralıkları

	Son Fiyat	Destek 3	Destek 2	Destek 1	Pivot	Direnç 1	Direnç 2	Direnç 3
AEFES	206.80	197.13	201.87	204.33	209.07	211.53	216.27	218.73
AGHOL	324.75	310.92	317.08	320.92	327.08	330.92	337.08	340.92
AGROT	15.22	13.91	14.53	14.87	15.49	15.83	16.45	16.79
AKBNK	58.55	55.92	56.78	57.67	58.53	59.42	60.28	61.17
AKFGY	2.06	1.99	2.02	2.04	2.07	2.09	2.12	2.14
AKFYE	19.62	18.97	19.29	19.45	19.77	19.93	20.25	20.41
AKSA	8.72	8.48	8.59	8.66	8.77	8.84	8.95	9.02
AKSEN	36.98	35.65	36.17	36.57	37.09	37.49	38.01	38.41
ALARK	94.20	91.82	92.63	93.42	94.23	95.02	95.83	96.62
ALFAS	52.50	50.37	51.43	51.97	53.03	53.57	54.63	55.17
ARCLK	141.20	135.80	137.60	139.40	141.20	143.00	144.80	146.60
ARDYZ	36.14	35.15	35.63	35.89	36.37	36.63	37.11	37.37
ASELS	57.75	56.52	57.08	57.42	57.98	58.32	58.88	59.22
ASTOR	81.15	77.98	78.72	79.93	80.67	81.88	82.62	83.83
BERA	15.12	14.63	14.86	14.99	15.22	15.35	15.58	15.71
BFREN	726.50	703.17	713.83	720.17	730.83	737.17	747.83	754.17
BIMAS	615.50	583.67	590.83	603.17	610.33	622.67	629.83	642.17
BINHO	394.00	352.00	365.50	379.75	393.25	407.50	421.00	435.25
BRSAN	525.00	478.17	500.33	512.67	534.83	547.17	569.33	581.67
BRYAT	2081.00	1,944.67	1,998.33	2,039.67	2,093.33	2,134.67	2,188.33	2,229.67
BTCIM	195.00	160.73	176.67	185.83	201.77	210.93	226.87	236.03
CANTE	1.63	1.51	1.56	1.60	1.65	1.69	1.74	1.78
COLLA	61.90	59.80	60.80	61.35	62.35	62.90	63.90	64.45
CIMSA	35.96	35.06	35.32	35.64	35.90	36.22	36.48	36.80
CWENE	186.30	180.87	182.83	184.57	186.53	188.27	190.23	191.97
DOAS	218.50	214.30	216.30	217.40	219.40	220.50	222.50	223.60
DOHOL	14.75	14.07	14.24	14.50	14.67	14.93	15.10	15.36
ECILC	47.28	46.29	46.71	46.99	47.41	47.69	48.11	48.39
ECZYT	201.40	193.33	197.27	199.33	203.27	205.33	209.27	211.33
EGEEN	10832.50	10,334.17	10,545.83	10,689.17	10,900.83	11,044.17	11,255.83	11,399.17
EKGYO	11.27	10.78	10.96	11.11	11.29	11.44	11.62	11.77
ENERY	222.50	198.20	204.70	213.60	220.10	229.00	235.50	244.40
ENJSA	58.50	55.75	56.40	57.45	58.10	59.15	59.80	60.85
ENKAI	47.90	46.77	47.33	47.61	48.17	48.45	49.01	49.29
EREGL	48.24	46.65	47.19	47.71	48.25	48.77	49.31	49.83
EUPWR	85.30	82.67	83.63	84.47	85.43	86.27	87.23	88.07
EUREN	14.12	13.63	13.79	13.95	14.11	14.27	14.43	14.59
FROTO	916.50	894.67	902.83	909.67	917.83	924.67	932.83	939.67
GARAN	114.20	109.77	111.13	112.67	114.03	115.57	116.93	118.47
GESAN	43.98	42.49	43.17	43.57	44.25	44.65	45.33	45.73
GOLTS	458.75	446.92	452.08	455.42	460.58	463.92	469.08	472.42
GUBRF	188.20	181.03	183.87	186.03	188.87	191.03	193.87	196.03
HALKB	16.72	15.60	15.91	16.31	16.62	17.02	17.33	17.73
HEKTS	4.06	3.65	3.83	3.95	4.13	4.25	4.43	4.55
ISCTR	13.08	12.72	12.83	12.95	13.06	13.18	13.29	13.41
ISGYO	17.27	16.39	16.78	17.02	17.41	17.65	18.04	18.28
ISMEN	35.82	34.53	35.17	35.49	36.13	36.45	37.09	37.41
IZENR	19.90	18.75	19.31	19.61	20.17	20.47	21.03	21.33
KAYSE	23.06	22.53	22.73	22.89	23.09	23.25	23.45	23.61
KCAER	38.84	36.82	37.72	38.28	39.18	39.74	40.64	41.20

## BİST-100 endeksine dahil hisse senetleri için tahmini işlem aralıkları

	Son Fiyat	Destek 3	Destek 2	Destek 1	Pivot	Direnç 1	Direnç 2	Direnç 3
<b>KCHOL</b>	<b>178.60</b>	<b>173.67</b>	<b>175.33</b>	<b>176.97</b>	<b>178.63</b>	<b>180.27</b>	<b>181.93</b>	<b>183.57</b>
KLSE	40.06	38.73	39.37	39.71	40.35	40.69	41.33	41.67
<b>KONTR</b>	<b>43.74</b>	<b>41.80</b>	<b>42.70</b>	<b>43.22</b>	<b>44.12</b>	<b>44.64</b>	<b>45.54</b>	<b>46.06</b>
KONYA	6765.00	6,576.67	6,668.33	6,716.67	6,808.33	6,856.67	6,948.33	6,996.67
<b>KOZAA</b>	<b>68.00</b>	<b>65.80</b>	<b>66.60</b>	<b>67.30</b>	<b>68.10</b>	<b>68.80</b>	<b>69.60</b>	<b>70.30</b>
KOZAL	23.68	23.04	23.36	23.52	23.84	24.00	24.32	24.48
<b>KRDMD</b>	<b>24.20</b>	<b>23.21</b>	<b>23.47</b>	<b>23.83</b>	<b>24.09</b>	<b>24.45</b>	<b>24.71</b>	<b>25.07</b>
KTLEV	52.75	46.67	49.68	51.22	54.23	55.77	58.78	60.32
<b>LMKDC</b>	<b>22.70</b>	<b>21.94</b>	<b>22.30</b>	<b>22.50</b>	<b>22.86</b>	<b>23.06</b>	<b>23.42</b>	<b>23.62</b>
MAVI	90.95	84.88	87.52	89.23	91.87	93.58	96.22	97.93
<b>MGROS</b>	<b>527.50</b>	<b>510.50</b>	<b>516.50</b>	<b>522.00</b>	<b>528.00</b>	<b>533.50</b>	<b>539.50</b>	<b>545.00</b>
MIATK	43.38	41.91	42.65	43.01	43.75	44.11	44.85	45.21
<b>OBAMS</b>	<b>32.86</b>	<b>30.95</b>	<b>31.57</b>	<b>32.21</b>	<b>32.83</b>	<b>33.47</b>	<b>34.09</b>	<b>34.73</b>
ODAS	6.82	6.59	6.67	6.75	6.83	6.91	6.99	7.07
<b>OTKAR</b>	<b>450.25</b>	<b>438.67</b>	<b>444.08</b>	<b>447.17</b>	<b>452.58</b>	<b>455.67</b>	<b>461.08</b>	<b>464.17</b>
OYAKC	62.55	60.57	61.18	61.87	62.48	63.17	63.78	64.47
<b>PEKGY</b>	<b>4.76</b>	<b>4.53</b>	<b>4.63</b>	<b>4.70</b>	<b>4.80</b>	<b>4.87</b>	<b>4.97</b>	<b>5.04</b>
PETKM	23.10	22.58	22.74	22.92	23.08	23.26	23.42	23.60
<b>PGSUS</b>	<b>249.20</b>	<b>235.80</b>	<b>238.60</b>	<b>243.90</b>	<b>246.70</b>	<b>252.00</b>	<b>254.80</b>	<b>260.10</b>
QUAGR	2.99	2.88	2.91	2.95	2.98	3.02	3.05	3.09
<b>REEDR</b>	<b>27.44</b>	<b>26.10</b>	<b>26.76</b>	<b>27.10</b>	<b>27.76</b>	<b>28.10</b>	<b>28.76</b>	<b>29.10</b>
SAHOL	96.20	89.03	90.77	93.48	95.22	97.93	99.67	102.38
<b>SASA</b>	<b>4.20</b>	<b>4.00</b>	<b>4.09</b>	<b>4.14</b>	<b>4.23</b>	<b>4.28</b>	<b>4.37</b>	<b>4.42</b>
SDTTR	229.40	218.60	223.60	226.50	231.50	234.40	239.40	242.30
<b>SISE</b>	<b>41.18</b>	<b>40.31</b>	<b>40.61</b>	<b>40.89</b>	<b>41.19</b>	<b>41.47</b>	<b>41.77</b>	<b>42.05</b>
SKBNK	4.52	4.32	4.39	4.46	4.53	4.60	4.67	4.74
<b>SMRTG</b>	<b>41.40</b>	<b>39.31</b>	<b>40.13</b>	<b>40.77</b>	<b>41.59</b>	<b>42.23</b>	<b>43.05</b>	<b>43.69</b>
SOKM	45.80	44.25	45.03	45.41	46.19	46.57	47.35	47.73
<b>TABGD</b>	<b>149.50</b>	<b>142.23</b>	<b>145.57</b>	<b>147.53</b>	<b>150.87</b>	<b>152.83</b>	<b>156.17</b>	<b>158.13</b>
TAVHL	255.75	247.25	250.25	253.00	256.00	258.75	261.75	264.50
<b>TCELL</b>	<b>91.65</b>	<b>89.83</b>	<b>90.52</b>	<b>91.08</b>	<b>91.77</b>	<b>92.33</b>	<b>93.02</b>	<b>93.58</b>
THYAO	291.50	285.92	287.83	289.67	291.58	293.42	295.33	297.17
<b>TKFEN</b>	<b>56.25</b>	<b>53.00</b>	<b>53.75</b>	<b>55.00</b>	<b>55.75</b>	<b>57.00</b>	<b>57.75</b>	<b>59.00</b>
TKNSA	25.88	25.07	25.45	25.67	26.05	26.27	26.65	26.87
<b>TMSN</b>	<b>132.60</b>	<b>119.20</b>	<b>124.20</b>	<b>128.40</b>	<b>133.40</b>	<b>137.60</b>	<b>142.60</b>	<b>146.80</b>
TOASO	220.90	214.30	216.10	218.50	220.30	222.70	224.50	226.90
<b>TSKB</b>	<b>11.79</b>	<b>11.58</b>	<b>11.68</b>	<b>11.73</b>	<b>11.83</b>	<b>11.88</b>	<b>11.98</b>	<b>12.03</b>
TTKOM	51.00	48.27	48.93	49.97	50.63	51.67	52.33	53.37
<b>TTRAK</b>	<b>739.00</b>	<b>714.83</b>	<b>723.67</b>	<b>731.33</b>	<b>740.17</b>	<b>747.83</b>	<b>756.67</b>	<b>764.33</b>
TUKAS	7.49	7.17	7.31	7.40	7.54	7.63	7.77	7.86
<b>TUPRS</b>	<b>164.60</b>	<b>161.80</b>	<b>163.00</b>	<b>163.80</b>	<b>165.00</b>	<b>165.80</b>	<b>167.00</b>	<b>167.80</b>
TURSG	12.38	11.40	11.73	12.06	12.39	12.72	13.05	13.38
<b>ULKER</b>	<b>154.40</b>	<b>145.60</b>	<b>148.80</b>	<b>151.60</b>	<b>154.80</b>	<b>157.60</b>	<b>160.80</b>	<b>163.60</b>
VAKBN	21.34	20.65	20.83	21.09	21.27	21.53	21.71	21.97
<b>VESBE</b>	<b>17.44</b>	<b>15.85</b>	<b>16.55</b>	<b>16.99</b>	<b>17.69</b>	<b>18.13</b>	<b>18.83</b>	<b>19.27</b>
VESTL	64.90	57.07	60.23	62.57	65.73	68.07	71.23	73.57
<b>YEOTK</b>	<b>167.10</b>	<b>163.23</b>	<b>165.17</b>	<b>166.13</b>	<b>168.07</b>	<b>169.03</b>	<b>170.97</b>	<b>171.93</b>
YKBNK	29.14	28.25	28.53	28.83	29.11	29.41	29.69	29.99
<b>YYLGD</b>	<b>10.92</b>	<b>10.60</b>	<b>10.76</b>	<b>10.84</b>	<b>11.00</b>	<b>11.08</b>	<b>11.24</b>	<b>11.32</b>
ZOREN	4.29	4.18	4.23	4.26	4.31	4.34	4.39	4.42

## Dip Zirve Analizi (BİST-50 endeksine dahil hisse senetleri için)

Hisse Senedi	Son Fiyat (TL)	52 hafta		Yılbaşından beri		Dipten uzaklık		Zirveye yakınlık		Dipten uzaklık sıralaması		Zirveye yakınlık sıralaması	
		En düşük	En Yüksek	En düşük	En Yüksek	52 hafta	YBB	52 hafta	YBB	52 hafta	YBB	52 hafta	YBB
<b>AEFES</b>	<b>206.80</b>	<b>92.34</b>	<b>304.75</b>	<b>120.82</b>	<b>304.75</b>	<b>%124</b>	<b>%71</b>	<b>%47</b>	<b>%47</b>	<b>46.00</b>	<b>43.00</b>	<b>21.00</b>	<b>20.00</b>
AKBNK	58.55	26.37	70.75	33.41	70.75	%122	%75	%21	%21	45.00	44.00	38.00	37.00
<b>ALARK</b>	<b>94.20</b>	<b>84.11</b>	<b>144.22</b>	<b>88.20</b>	<b>144.22</b>	<b>%12</b>	<b>%7</b>	<b>%53</b>	<b>%53</b>	<b>11.00</b>	<b>10.00</b>	<b>19.00</b>	<b>17.00</b>
ARCLK	141.20	121.90	196.10	124.60	196.10	%16	%13	%39	%39	16.00	16.00	25.00	23.00
<b>ASELS</b>	<b>57.75</b>	<b>37.37</b>	<b>67.30</b>	<b>45.14</b>	<b>67.30</b>	<b>%55</b>	<b>%28</b>	<b>%17</b>	<b>%17</b>	<b>34.00</b>	<b>26.00</b>	<b>40.00</b>	<b>40.00</b>
ASTOR	81.15	70.90	144.01	70.90	134.05	%14	%14	%77	%65	14.00	17.00	11.00	10.00
<b>BIMAS</b>	<b>615.50</b>	<b>265.15</b>	<b>631.00</b>	<b>288.76</b>	<b>631.00</b>	<b>%132</b>	<b>%113</b>	<b>%3</b>	<b>%3</b>	<b>47.00</b>	<b>48.00</b>	<b>50.00</b>	<b>50.00</b>
BRSAN	525.00	348.25	1044.70	348.25	784.00	%51	%51	%99	%49	32.00	35.00	9.00	19.00
<b>CWENE</b>	<b>186.30</b>	<b>181.70</b>	<b>420.32</b>	<b>181.70</b>	<b>373.60</b>	<b>%3</b>	<b>%3</b>	<b>%126</b>	<b>%101</b>	<b>3.00</b>	<b>3.00</b>	<b>6.00</b>	<b>5.00</b>
DOAS	218.50	192.31	356.24	204.83	356.24	%14	%7	%63	%63	13.00	9.00	15.00	11.00
<b>DOHOL</b>	<b>14.75</b>	<b>10.33</b>	<b>17.77</b>	<b>11.07</b>	<b>17.77</b>	<b>%43</b>	<b>%33</b>	<b>%20</b>	<b>%20</b>	<b>27.00</b>	<b>28.00</b>	<b>39.00</b>	<b>38.00</b>
EGENE	10,832.50	7295.12	18307.76	9795.24	18307.76	%48	%11	%69	%69	31.00	13.00	13.00	8.00
<b>EKGYO</b>	<b>11.27</b>	<b>6.28</b>	<b>12.90</b>	<b>6.88</b>	<b>12.90</b>	<b>%79</b>	<b>%64</b>	<b>%14</b>	<b>%14</b>	<b>39.00</b>	<b>41.00</b>	<b>43.00</b>	<b>43.00</b>
ENJSA	58.50	41.22	71.80	42.85	71.80	%42	%37	%23	%23	26.00	31.00	34.00	33.00
<b>ENKAI</b>	<b>47.90</b>	<b>28.07</b>	<b>51.75</b>	<b>31.37</b>	<b>51.75</b>	<b>%71</b>	<b>%53</b>	<b>%8</b>	<b>%8</b>	<b>37.00</b>	<b>37.00</b>	<b>48.00</b>	<b>48.00</b>
EREGL	48.24	35.86	60.25	37.76	60.25	%35	%28	%25	%25	22.00	25.00	32.00	31.00
<b>EUPWR</b>	<b>85.30</b>	<b>81.90</b>	<b>258.00</b>	<b>81.90</b>	<b>208.50</b>	<b>%4</b>	<b>%4</b>	<b>%202</b>	<b>%144</b>	<b>4.00</b>	<b>4.00</b>	<b>1.00</b>	<b>1.00</b>
FROTO	916.50	702.14	1249.00	707.45	1249.00	%31	%30	%36	%36	21.00	27.00	27.00	24.00
<b>GARAN</b>	<b>114.20</b>	<b>42.23</b>	<b>138.30</b>	<b>52.60</b>	<b>138.30</b>	<b>%170</b>	<b>%117</b>	<b>%21</b>	<b>%21</b>	<b>49.00</b>	<b>49.00</b>	<b>36.00</b>	<b>35.00</b>
GESAN	43.98	38.88	116.50	38.88	91.35	%13	%13	%165	%108	12.00	15.00	2.00	3.00
<b>GUBRF</b>	<b>188.20</b>	<b>130.50</b>	<b>405.00</b>	<b>130.50</b>	<b>221.50</b>	<b>%44</b>	<b>%44</b>	<b>%115</b>	<b>%18</b>	<b>29.00</b>	<b>32.00</b>	<b>7.00</b>	<b>39.00</b>
HALKB	16.72	11.34	20.24	11.53	20.24	%47	%45	%21	%21	30.00	33.00	37.00	36.00
<b>HEKTS</b>	<b>4.06</b>	<b>3.77</b>	<b>9.86</b>	<b>3.77</b>	<b>8.43</b>	<b>%8</b>	<b>%8</b>	<b>%143</b>	<b>%108</b>	<b>8.00</b>	<b>11.00</b>	<b>4.00</b>	<b>4.00</b>
ISCTR	13.08	7.60	17.77	8.65	17.77	%72	%51	%36	%36	38.00	36.00	28.00	25.00
<b>KCHOL</b>	<b>178.60</b>	<b>128.17</b>	<b>270.75</b>	<b>133.37</b>	<b>270.75</b>	<b>%39</b>	<b>%34</b>	<b>%52</b>	<b>%52</b>	<b>25.00</b>	<b>29.00</b>	<b>20.00</b>	<b>18.00</b>
KONTR	43.74	42.78	108.54	42.78	97.25	%2	%2	%148	%122	2.00	2.00	3.00	2.00
<b>KOZAL</b>	<b>23.68</b>	<b>18.52</b>	<b>29.72</b>	<b>19.06</b>	<b>29.60</b>	<b>%28</b>	<b>%24</b>	<b>%26</b>	<b>%25</b>	<b>20.00</b>	<b>21.00</b>	<b>31.00</b>	<b>30.00</b>
KRDMD	24.20	21.02	33.88	21.02	33.88	%15	%15	%40	%40	15.00	18.00	24.00	22.00
<b>MGROS</b>	<b>527.50</b>	<b>317.71</b>	<b>584.00</b>	<b>324.85</b>	<b>584.00</b>	<b>%66</b>	<b>%62</b>	<b>%11</b>	<b>%11</b>	<b>36.00</b>	<b>40.00</b>	<b>47.00</b>	<b>47.00</b>
MIATK	43.38	26.70	84.40	32.08	84.40	%62	%35	%95	%95	35.00	30.00	10.00	6.00
<b>ODAS</b>	<b>6.82</b>	<b>6.25</b>	<b>14.47</b>	<b>6.25</b>	<b>11.06</b>	<b>%9</b>	<b>%9</b>	<b>%112</b>	<b>%62</b>	<b>10.00</b>	<b>12.00</b>	<b>8.00</b>	<b>12.00</b>
OYAKC	62.55	51.45	88.90	54.25	81.50	%22	%15	%42	%30	19.00	19.00	23.00	28.00
<b>PETKM</b>	<b>23.10</b>	<b>16.96</b>	<b>26.20</b>	<b>18.15</b>	<b>26.20</b>	<b>%36</b>	<b>%27</b>	<b>%13</b>	<b>%13</b>	<b>23.00</b>	<b>23.00</b>	<b>45.00</b>	<b>45.00</b>
PGSUS	249.20	130.53	260.00	132.58	260.00	%91	%88	%4	%4	40.00	45.00	49.00	49.00
<b>SAHOL</b>	<b>96.20</b>	<b>50.39</b>	<b>111.00</b>	<b>56.83</b>	<b>111.00</b>	<b>%91</b>	<b>%69</b>	<b>%15</b>	<b>%15</b>	<b>41.00</b>	<b>42.00</b>	<b>41.00</b>	<b>41.00</b>
SASA	4.20	4.02	6.83	4.02	6.48	%4	%4	%63	%54	6.00	7.00	16.00	16.00
<b>SISE</b>	<b>41.18</b>	<b>39.50</b>	<b>56.67</b>	<b>39.50</b>	<b>55.64</b>	<b>%4</b>	<b>%4</b>	<b>%38</b>	<b>%35</b>	<b>5.00</b>	<b>5.00</b>	<b>26.00</b>	<b>27.00</b>
SMRTG	41.40	39.16	99.20	39.16	76.70	%6	%6	%140	%85	7.00	8.00	5.00	7.00
<b>SOKM</b>	<b>45.80</b>	<b>45.10</b>	<b>72.22</b>	<b>45.10</b>	<b>72.22</b>	<b>%2</b>	<b>%2</b>	<b>%58</b>	<b>%58</b>	<b>1.00</b>	<b>1.00</b>	<b>18.00</b>	<b>15.00</b>
TAVHL	255.75	99.95	294.75	107.00	294.75	%156	%139	%15	%15	48.00	50.00	42.00	42.00
<b>TCELL</b>	<b>91.65</b>	<b>46.60</b>	<b>115.30</b>	<b>57.25</b>	<b>115.30</b>	<b>%97</b>	<b>%60</b>	<b>%26</b>	<b>%26</b>	<b>43.00</b>	<b>39.00</b>	<b>30.00</b>	<b>29.00</b>
THYAO	291.50	203.00	332.00	229.70	332.00	%44	%27	%14	%14	28.00	22.00	44.00	44.00
<b>TOASO</b>	<b>220.90</b>	<b>188.79</b>	<b>353.75</b>	<b>196.21</b>	<b>353.75</b>	<b>%17</b>	<b>%13</b>	<b>%60</b>	<b>%60</b>	<b>17.00</b>	<b>14.00</b>	<b>17.00</b>	<b>14.00</b>
TTKOM	51.00	18.82	57.80	24.48	57.80	%171	%108	%13	%13	50.00	47.00	46.00	46.00
<b>TTRAK</b>	<b>739.00</b>	<b>611.39</b>	<b>1082.00</b>	<b>631.99</b>	<b>1082.00</b>	<b>%21</b>	<b>%17</b>	<b>%46</b>	<b>%46</b>	<b>18.00</b>	<b>20.00</b>	<b>22.00</b>	<b>21.00</b>
TUPRS	164.60	120.54	204.10	129.01	204.10	%37	%28	%24	%24	24.00	24.00	33.00	32.00
<b>ULKER</b>	<b>154.40</b>	<b>70.85</b>	<b>188.70</b>	<b>77.35</b>	<b>188.70</b>	<b>%118</b>	<b>%100</b>	<b>%22</b>	<b>%22</b>	<b>44.00</b>	<b>46.00</b>	<b>35.00</b>	<b>34.00</b>
VESTL	64.90	42.54	107.30	44.56	107.30	%53	%46	%65	%65	33.00	34.00	14.00	9.00
<b>YKBNK</b>	<b>29.14</b>	<b>15.17</b>	<b>39.46</b>	<b>18.47</b>	<b>39.46</b>	<b>%92</b>	<b>%58</b>	<b>%35</b>	<b>%35</b>	<b>42.00</b>	<b>38.00</b>	<b>29.00</b>	<b>26.00</b>
ZOREN	4.29	3.94	7.57	4.11	6.94	%9	%4	%76	%62	9.00	6.00	12.00	13.00

YBB: Yılbaşından bugüne

## Yatırım Merkezlerimiz

## Genel Müdürlük

Nispetiye Cad. B-3 Blok Kat: 9 Akmerkez Etiler - İSTANBUL

0 212 355 46 46

Adana	Cemal Paşa Mah. Gazipaşa Bul. Cemal Uğurlu Apt. Kat: 1 D: 4	(0 322) 457 77 55
Akatlar İrtibat Bürosu	Akat Mahallesi Meydan Caddesi B Blok No: 16 D: 8 (Eski No D: 10) Beşiktaş	(0 212) 355 46 46
Ankara	Remzi Oğuz Arık Mah. Tunalı Hilmi Cad. Yaprak Apt. No: 94 Kat: 2 D: 9 Kavaklıdere Çankaya	(0 312) 435 18 36
Ankara - Çukurambar İrtibat Bürosu	Kızılırmak Mah.Ufuk Üniversitesi Cad. Next Level Loft Ofis No: 4/65 Kat: 24 Söğütözü Çankaya	(0 312) 909 87 70
Antalya	Şirinyalı Mah. İsmet Gökşen Cad. Özden Apt. No:82/6 Muratpaşa	(0 242) 248 45 20
Bakırköy	İstanbul Cad. Bakırköy İş Merkezi No: 6 Kat: 4 D: 14 Bakırköy	(0 212) 570 52 59
Bodrum İrtibat Bürosu	Konacık Mahallesi, Atatürk Bulvarı, Arbor-Abdullah Ünal Çabuk İş Merkezi No: 285/1-A6 Bodrum	(0 212) 355 46 46
Bursa	Konak Mah. Banş (120) Sokak , Ofis Artı Binası, Dış kapı No:3 Daire:33 Nilüfer-BURSA	(0 224) 225 64 10
Çankaya İrtibat Bürosu	Çankaya Mahallesi Cinnah Caddesi Cinnah Apartmanı No: 55 D: 7-8 Çankaya / ANKARA	(0 212) 355 46 46
Denizli	Urban İş Merkezi 2. Ticari Yol Daire 26 Kat: 6 Bayramyeri	(0 258) 265 87 85
Erenköy	Bağdat Cad. Çubukçu Apt. No: 333 Kat: 2 D: 4 Kadıköy	(0 216) 348 82 82
Gaziantep	İncilipinar Mah. Gazimuhtarpaşa Bul. Kepkepzade Park İş Merkezi B Blok No: 18 Kat: 1 D: 5	(0 342) 232 35 35
Girne	Ziya Rızıkı Cad. Şehit Necati Gürkaya Sok. Kat: 1 D: 1 Gime - KKTC	(0 392) 815 14 55-0533 889 15 51
İzmir	Kültür Mahallesi, Cumhuriyet Bulvarı No:137 Cumhuriyet Apt. K:5 D:12 Konak – İzmir	(0 232) 445 01 61
İzmir Karşıyaka Şube	Yalı Mahallesi Ahmet Kemal Baysak Bulvarı No:42 D:11	(0 232) 241 19 24
İzmir İrtibat Bürosu	Şehit Nevres Bulvarı Eczacıbaşı Apartmanı No: 7 Kat: 2 Daire: 5 Pasaport Alsancak - Konak	(0 232) 241 24 50
İzmit	Hürriyet Cad. Kaya İşhanı No: 39/5 İzmit	(0 262) 323 11 33
İzmit İrtibat Bürosu	Ömerağa Mah. Alemdar Cad. İ. Kolaylı Apt. No: 8 Kat: 2 İzmit	(0 262) 260 01 01
Karadeniz Ereğli	Bağlık Mahallesi Karanfil Sokak No:16/A Karadeniz Ereğli – Zonguldak	(0 372) 316 40 50
Kartal	Üsküdar Cad. Cevat Kayacan Apt. No: 26 Kat: 4 D: 8 Kartal	(0 216) 306 22 71-306 22 06
Kayseri	Hunat Mah. Nuh Mehmet Baldöktü Sok. Gürcüoğlu Plaza No: 5 K: 3 D: 11 Melikgazi	(0 352) 221 08 68-222 82 51
Marmaris İrtibat Bürosu	Kemeraltı Mah. Orgeneral Mustafa Muğlalı Cad. Güven Apt. No: 22 D: 2 Marmaris	(0 252) 321 08 00
Merkez Şube	Akat Mahallesi Meydan Caddesi B Blok No: 16 D: 7 (Eski No D: 9) Beşiktaş	(0 212) 355 46 46
Mersin	İnönü Mah. 1401 Sok. No:32 Pozcu Evo Kat:2 No:10-11 Yenişehir Mersin	(0 324) 238 11 89
Trabzon İrtibat Bürosu	Kemerkaya Mahallesi Halkevi Cad. Mandıralı İş Merkezi No: 4 Daire: 4 Ortahisar	(0 462) 432 24 50

## Uyarı Notu

Bu raporda yer alan yatırım bilgi, yorum ve tavsiyeleri, yorum ve tavsiyede bulunanların kişisel görüşlerine dayanmakta olup finansal bilgi ve genel yatırım tavsiyesi kapsamında hazırlanmıştır ve hiçbir şekilde yatırım danışmanlığı kapsamında değildir. Yatırım danışmanlığı hizmeti; yetkili kuruluşlar tarafından kişilerin risk ve getiri tercihleri dikkate alınarak kişiye özel sunulmaktadır. Burada yer alan yorum ve tavsiyeler ise genel niteliktedir. Bu tavsiyeler, mali durumunuz ile risk ve getiri tercihlerinize uygun olmayabilir. Bu nedenle, sadece burada yer alan bilgilere dayanarak yatırım kararı verilmesi beklentilerinize uygun sonuçlar doğurmayabilir.

Yatırım Danışmanlığı hizmeti talep edilmesi halinde; yatırımcının Tacirler Yatırım Menkul Değerler A.Ş. ile Yatırım Danışmanlığı sözleşmesi imzalamış olması, Yerindelik Testi'ni tamamlamış ve risk grubunun belirlemiş olması zorunludur.

Bu raporda yer alan her türlü bilgi, yorum ve tavsiye uygunluk testi ile tespit edilecek risk grubunuz ve getiri beklentiniz ile uyumlu olmayabilir. Dolayısıyla, uygunluk testi neticesinde risk grubunuz tespit edilmeden sadece burada yer alan bilgilere dayanılarak yatırım kararı verilmesi amaç, bilgi ve tecrübenize uygun sonuçlar doğurmayabilir.

Bu rapor herhangi bir sürede belirli bir getirinin sağlanacağına dair bir taahhüt içermemekte olup, zaman içerisinde piyasa koşullarında meydana gelen değişiklikler nedeniyle yorum ve tavsiyelerde değişiklikler söz konusu olabilir. Bu raporda bahsedilen yatırım araçlarının fiyatları ve değerleri yatırımcıların menfaatlerine aykırı olarak hareket edebilir ve netice itibarıyla yatırımcılar anaparalarını kaybetme riski ile karşı karşıya kalabilirler. Bu raporda yer alan geçmiş performans verileri gelecekte elde edilecek sonuçların bir garantisi olarak kabul edilemez.

Bu raporda yer alan tüm bilgiler ve görüşler yatırımcıları bilgilendirmek amacıyla, Tacirler Yatırım Menkul Değerler A.Ş. tarafından güncel ve güvenilir kaynaklardan temin edilmiş olmakla beraber, Tacirler Yatırım Menkul Değerler A.Ş. söz konusu bilgilerin doğru ve tam olduğunu taahhüt etmemektedir. Raporlardaki yorumlardan, bilgilerin tam veya doğru olmaması ve/veya güncellenme nedeniyle doğabilecek maddi ve manevi zararlardan Tacirler Yatırım Menkul Değerler A.Ş. ve çalışanları sorumlu tutulamaz.

Bu rapor, sadece gönderildiği kişilerin kullanımı içindir. Bu raporun tümü veya bir kısmı Tacirler Yatırım Menkul Değerler A.Ş.'nin yazılı izni olmadan çoğaltılamaz, yayınlanamaz veya üçüncü kişilere gösterilemez, ticari amaçla kullanılamaz. Aksi halde, Tacirler Yatırım Menkul Değerler A.Ş. uğramış olduğu bütün zarar ve ziyanı talep etme hakkını saklı tutar.