

Güne Başlarken

Günaydın. ABD ve Avrupa'da dün tepki alımları gelmesine karşın, vadeli bu sabah hafif negatif tarafta. Asya'da ise karışık bir seyir var. Çin'deki resesyon kaygılarının yeniden artması ve ekonomiyi destekle adımlarının ağır kalabileceği endişeleri Asya piyasalarını baskı altına alıyor. Fed'den 18 Eylül'de faiz indirimi beklenirken, Japon Yeni'nde yeniden değerlendirme eğilimi görülmesi de "carry trade" pozisyonlarının tekrar sorgulanmasına neden oluyor. BIST'te dün kritik 9.700 desteğinin hemen altında (9.699,56 puandan) kapanış gördük. Bu sabah tepki alımı beklemekle beraber, 9.700 altında son beş ayın en düşük seviyesi olan 9.500 ve pandemiden beri üzerinde kaldığımız 200 günlük üssel hareketli ortalamanın geçtiği 9.400 desteklerini kritik buluyoruz. Dirençler ise 9.830 ve 9.950 / 10.000 bölgesi. Momentum halen zayıf, bu nedenle özellikle kısa vadeli ve trade amaçlı pozisyonlarda temkinli olunmalı ve stop-loss disiplininin taviz vermeden hareket edilmeli. Para girişi olan ve olumlu finansallarıyla öne çıkan şirketler kısa vadeli dönemde endeks genelinden pozitif ayrışabilir. Bu şirketleri, Youtube yayınlarımızda ve her sabah müşterilerimiz ile paylaştığımız "sesli bülten"imizden takip edebilirsiniz. Günün ajandasında içeride Temmuz ayı sanayi üretimi ve işgücü istatistikleri izlenecek. Türkiye 5 yıl vadeli CDS primleri ise güne göre hafif artışla güne 272 baz puandan başlıyor.

Ekonomik Takvim

- 09.00 | **Almanya** | Ağustos Ayı Nihai Aylık TÜFE (Bek: -%0,1)
- 09.00 | **Almanya** | Ağustos Yıllık Nihai Aylık TÜFE (Bek: %1,9)

PIYASALAR

Yurtiçi	Kapanış	1 gün (%)	1 hafta (%)
BIST 100	9.699,56	-0,73	-4,06
BIST 30	10.622,40	-1,03	-4,80
BIST 50	8.569,51	-0,92	-4,53
BIST Tüm	11.161,79	-0,63	-3,23
BIST Banka	13.482,62	-2,22	-6,08
BIST Ulaştırma	33.842,15	-0,55	-4,96
BIST Sınai	13.177,44	-0,04	-2,73

Yurtdışı Endeksler

Son	1 gün (%)	1 hafta (%)	
Nasdaq	16.884,60	1,2%	-1,5%
Dax	18.443,56	0,8%	-1,6%
Cac 40	7.425,26	1,0%	-2,0%
FTSE 100	8.270,84	1,1%	0,3%
Nikkei 225	41.649,00	0,17%	2,21%

Hazine Tahvilleri

Son	Günlük D. (%)	YBB D. (%)	
TR 10 Yıllık Tahvil	25,19	-3,66	7,78
GER 10 Yıllık Tahvil	2,19	0,55	9,01
ABD 10 Yıllık Tahvil	3,71	0,24	-4,33
ITA 10 Yıllık Tahvil	3,57	0,37	-4,80
FR 10 Yıllık Tahvil	2,90	0,73	14,38
UK 10 Yıllık Tahvil	4,06	-0,56	14,83

Döviz

Son	Günlük D. (%)	YBB D. (%)	
USDTRY	34,09	0,06	15,66
EURTRY	37,63	0,04	14,92
GBPTRY	44,57	-0,06	18,49
BRENT (\$)	71,50	-0,32	-6,98
XAUUSD (\$)	2501,77	-0,15	21,27
XAGUSD (\$)	28,27	-0,27	18,79
COPPER (\$)	4,09	-0,43	5,79
XPTUSD (\$)	943,63	0,17	

GÜNLÜK TEKNİK ANALİZ BAZLI HİSSE ÖNERİLERİ

Hisse	ALIM Aralığı	SATIM Aralığı (TP)	Zarar KES (SL)
TAVHL	264.00 - 266.60	272.00 - 276.70	261.20
AGHOL	332.80 - 336.00	342.70 - 348.70	329.20
MPARK	317.00 - 320.00	326.30 - 332.00	313.50
AKSA	8.90 - 9.00	9.17 - 9.33	8.80

HAFTALIK TEKNİK ANALİZ BAZLI HİSSE ÖNERİLERİ

Hisse	ALIM Aralığı	SATIM Aralığı (TP)	Zarar KES (SL)
SAHOL	92.20 - 93.35	96.90 - 100.00	90.35
PGSUS	226.20 - 229.00	237.70 - 245.30	221.70
ASTOR	81.80 - 82.80	86.00 - 88.70	80.15
BERA	15.57 - 15.77	16.36 - 16.88	15.26

Şirket ve Sektör Haberleri

DOHOL: Doğan Holding, 2Ç24 dönemi finansallarını 26 Eylül tarihinde açıklayacağını duyurdu.

ESEN: Esenboğa Elektrik, 2Ç24 finansallarını 51,1 milyon TL net kar ile açıkladı. Açıklanan net kar, bir önceki çeyreğe göre %95 oranında azalırken, geçen yılın aynı döneminde 17 milyon TL zarar açıklamıştı.

KRVGD (Hafif Negatif): Kervan Gıda, 2Ç24 finansal sonuçlarını 141 milyon TL net zarar ile açıkladı, açıklanan zararda 6 milyon TL parasal kayıp etkili oldu. Net satışlar hem yıllık hem çeyrek bazda yaklaşık %9 düştü.

NATEN: Şirket, 2Ç24 finansallarını 142,3 milyon TL net kar ile açıkladı. Açıklanan net kar, bir önceki çeyreğe göre %88 oranında azalırken, geçen yılın aynı dönemine göre %76 oranında azaldı. Naturel Enerji, Oğuz Tekstil ile arasında imzalanan 13.milyon USD bedelli güneş enerji santrali kurulumu sözleşmesi, kapasite tahsisi yapılamadığı için karşılıklı olarak feshedildiğini duyurdu. Alınan 2,6 milyon USD avans bedeli iade edildi. Ek olarak, Bossa Ticaret ile arasında imzalanan 7,8 milyon USD bedelli güneş enerji santrali kurulumu sözleşmesi, kapasite tahsisi yapılamadığı için karşılıklı olarak feshedildi. Alınan 1,6 milyon USD avans bedeli iade edildi.

TRILC: Türk ilaç, 2Ç24 finansal sonuçlarını 93 milyon TL net kar ile açıkladı. Şirket, önceki yılın aynı döneminde 10 milyon TL net zarar ile açıklamıştı. Aynı dönemde şirketin satışları, yıllık bazda %79 artarak 745 milyon TL oldu.

TAVHL (Nötr): Tav Havalimanları, Ağustos 2024 yolcu istatistiklerini yayınladı. Buna göre,

- Ağustos ayında toplam yolcu sayısı yıllık %6 artışla 13 milyon yolcu olarak gerçekleşti.
- Mayıs 2024 yolcu sayısı 2019 yılının aynı ayına oranla %17 arttı.
- 2024 yılının ilk 8 ayında gerçekleşen toplam yolcu sayısı, 2023 yılının aynı dönemine göre %13 artışla 71,8 milyon düzeyinde gerçekleşti.

TCELL: Turkcell, Lifecell LLC, LLC Global Bilgi, and LLC Uktower olmak üzere Ukrayna'daki iştiraklerinin satışının DVL Telecom şirketine satışının 524,3 milyon USD karşılığında tamamlandığını duyurdu.

Yükselenler	Kapanış	Günlük (%)	Haftalık (%)
Borusan Yat. Paz.	2.264,00	9,96	12,81
Borusan Boru Sanayi	499,75	9,96	20,06
Bera Holding	16,60	6,14	7,58
Bosch Fren Sistemleri	779,50	5,12	3,73
Tümosan Motor Ve Tr	128,60	4,81	7,62

Düşenler	Kapanış	Günlük (%)	Haftalık (%)
Halk Bankası	16,22	-5,53	-0,98
T.S.K.B.	11,64	-3,88	-3,16
Koza Altın İşletmeleri	22,72	-3,65	-11,18
Cw Enerji Mühendislik	201,40	-3,50	-5,22
Emlak G.M.Y.O.	12,09	-3,43	-0,33

BIST 100 Para Girişi	Para Girişi (mnTL)	P.D. Oranı (%)
BIMAS	214,91	0,19%
PGSUS	192,74	0,16%
TUPRS	81,25	0,11%
SAHOL	72,56	0,08%
EREGL	70,86	0,08%

BIST 100 Para Çıkışı	Para Çıkışı (mnTL)	P.D. Oranı (%)
KCHOL	-172,79	0,15%
THYAO	-151,83	0,09%
GARAN	-81,54	0,08%
AKBNK	-64,71	0,07%
ISCTR	-45,17	0,07%

Ekonomi ve Politika Haberleri

Sanayi üretiminde temmuz ayında artış bekliyoruz

Temmuz ayına ilişkin sanayi üretimi verileri bugün saat 10:00'da açıklanacak. Temmuz ayında köprü günü etkilerinin ortadan kalması ile birlikte sanayi üretimi verilerinde teknik bir toparlanmanın ön plana çıkmasını ve aylık bazda yükseliş yaşanmasını bekliyoruz. Hatırlanacağı üzere zayıflamaya devam imalat sanayi aktivitesi ve Kurban Bayramı tatili nedeniyle oluşan köprü günü etkisi ile birlikte sanayi üretimi haziranda aylık %2,1, yıllık ise %4,7 daralma kaydetmişti. Temmuz ayında beklediğimiz toparlanma ile birlikte üçüncü çeyrek sanayi üretimi performansının ikinci çeyreğe göre daha iyi bir yerde oluşabileceğini değerlendiriyoruz. Ancak köprü günü etkilerinin yarattığı oynaklığın dışında ana eğilime bakıldığında genel çerçevede sanayi sektörü faaliyetinin, manşet değerlerden daha sınırlı düzeyde olmakla birlikte, güç kaybetmekte olduğunu görüyor ve bu zayıflamanın ilerleyen aylarda sürmesini bekliyoruz. Talepteki zayıflama nedeniyle yeni siparişlerdeki gerilemenin daha belirgin hale gelebileceğini ve sıkı finansal koşulların sanayi sektörü üzerinde baskı yaratmaya devam edebileceğini değerlendiriyoruz. 2024 yıl sonu büyüme tahminimizi %3 düzeyinde koruyoruz.

Sanayi Üretim Endeksi (MA, 3-aylık HO)

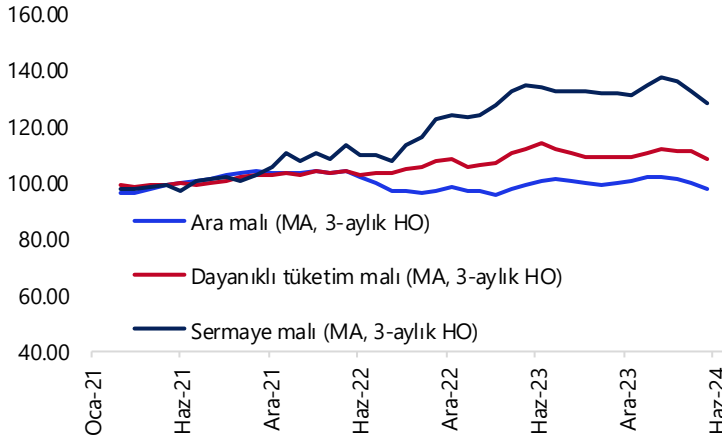

Kaynak: TÜİK, Tacirler Yatırım

Saat 10:00'da temmuz işgücü istatistikleri açıklanacak

Mevsim etkisinden arındırılmış işsizlik oranı haziran ayında %8,5 seviyesinden %9,2 seviyesine hızlı bir yükseliş gösterdi ve Ağustos 2023'ten bu yana en yüksek seviyesine ulaştı. Mevsim etkisinden arındırılmış işgücüne katılma oranı aynı dönemde %54,6 seviyesinden %54,4 seviyesine gerilerken, istihdam oranı ise %49,9 seviyesinden %49,3'e indi. İşgücü istatistikleri içerisinde yakından izlediğimiz ve daha geniş tanımlı bir işsizlik göstergesi olan atıl işgücü oranı (zamana bağlı eksik istihdam, potansiyel işgücü ve işsizlerden oluşan işgücü oranı) ise önceki aya göre 3,8 puan artarak %29,2 oldu. Haziran ayı itibarıyla mevsim etkisinden arındırılmış zamana bağlı eksik istihdam ve işsizlerin bütünleşik oranı %17,5'ten %20,2 seviyesine yükselirken, buradaki artış; eğitime uygun bir iş bulamayıp daha farklı kalifikasyonlarda istihdam edilen veya tam zamanlı bir işte çalışabilecekken bu doğrultuda bir iş bulamayıp yarı zamanlı bir işte çalışmak durumunda kalan kişi sayısındaki yükselişi işaret ediyor. İşsiz ve potansiyel işgücünün bütünleşik oranı ise %17,3 seviyesinden %19,5 seviyesine çıktı. İkinci yarı itibarıyla ekonomik aktivitede beklediğimiz daha belirgin soğuma çerçevesinde işgücü göstergelerindeki bozulmanın devam edebileceği beklentisindeyiz.

Hazine bugün iki ihale düzenleyecek

Hazine ve Maliye Bakanlığı bugün 7 yıl vadeli değişken faizli ve 9 yıl vadeli sabit kuponlu iki tahvil ihalesi düzenleyecek. Hazine dün düzenlediği 12 ay vadeli kuponsuz ve 4 yıl vadeli TLREF'e endeksli iki tahvil ihalesinde ROT satışlar dahil 49,7 milyar TL iç borçlanma gerçekleştirdi. Eylül – Kasım 2024 dönemine ilişkin iç borçlanma stratejisine göre Hazine eylül ayında 126,8 milyar TL'lik itfası karşılığında 177,6 milyar TL'lik iç borçlanma gerçekleştirmeyi planlıyor. Eylül ayı için geri çevirme rasyosu %140 olarak planlanıyor. Bu haftaki ihalelerin ardından Hazine 16 Eylül'de 2 yıl vadeli sabit kuponlu ve 3 yıl vadeli TÜFE'ye endeksli iki tahvil ihalesi, 17 Eylül'de ise 5 yıl vadeli sabit kuponlu tahvil ihalesi ve 2 yıl vadeli kira sertifikası doğrudan satışı düzenleyecek olan eylül ayı iç borçlanma programını tamamlayacak.

Model Portföy

Şirket Adı	Hisse Kodu	Son Fiyat (TL)	12A Hedef Fiyat (TL)	Güncel Getiri (%)	Getiri Potansiyeli (%)	Ekleme Tarihi
Migros	MGROS	₺480,00	₺616,00	168%	28%	06-Haz-23
Türk Hava Yolları	THYAO	₺289,00	₺428,00	76%	48%	06-Haz-23
Tupras	TUPRS	₺161,30	₺208,10	146%	29%	06-Haz-23
Lider Faktoring	LIDFA	₺3,01	₺7,08	-14%	135%	20-Kas-23
Coca Cola	CCOLA	₺67,40	₺88,82	85%	32%	27-Kas-23
MLP Sağlık	MPARK	₺318,00	₺385,00	22%	21%	10-May-24
Mavi Giyim	MAVI	₺98,85	₺147,00	-1%	49%	27-Ağu-24
Ford Otosan	FROTO	₺917,00	₺1.292,00	1%	41%	28-Ağu-24

Kuruluşundan Bugüne MP Getirisi (%) 160%

Kuruluşundan Bugüne BIST 100 Endeks Getirisi (%) 81%

Kuruluşundan Bugüne MP / BIST 100 Göreceli Getiri (%) 44%

Son 1 yıl MP Getirisi (%) 27%

Son 1 yıl BIST 100 Endeks Getirisi (%) 17%

Son 1 yıl MP / BIST 100 Göreceli Getiri (%) 9%

2024 Yılı MP Getirisi (%) 32%

2024 Yılı BIST 100 Endeks Getirisi (%) 30%

2024 Yılı MP / BIST 100 Göreceli Getiri (%) 2%

*MP: Tacirler Model Portföy

Model Portföy Ağırlık

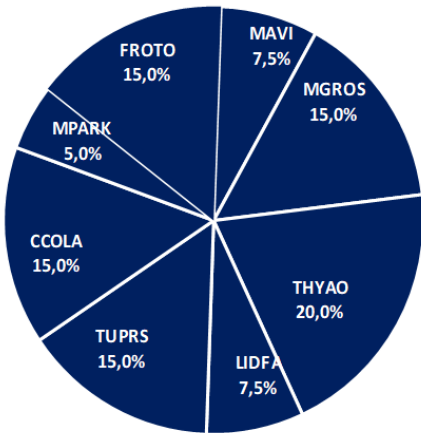

Model Portföy / BIST 100 Performans

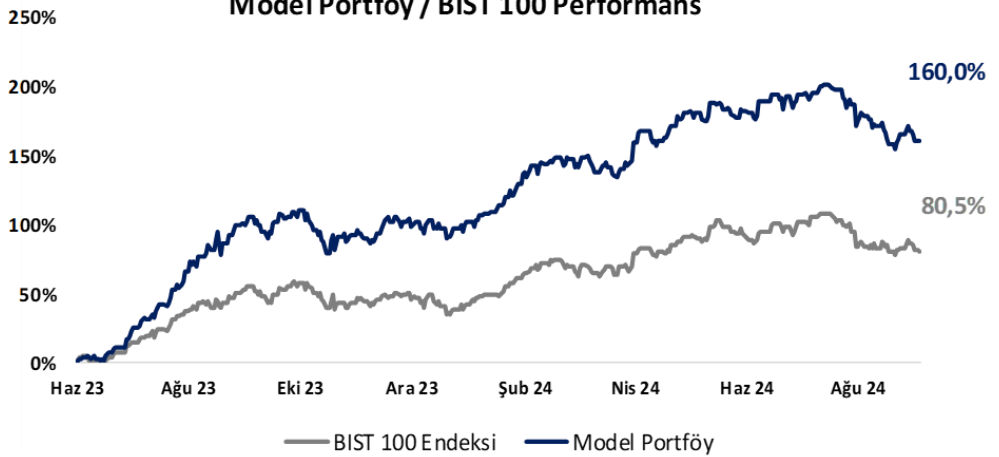

BIST 100 Teknik Analiz

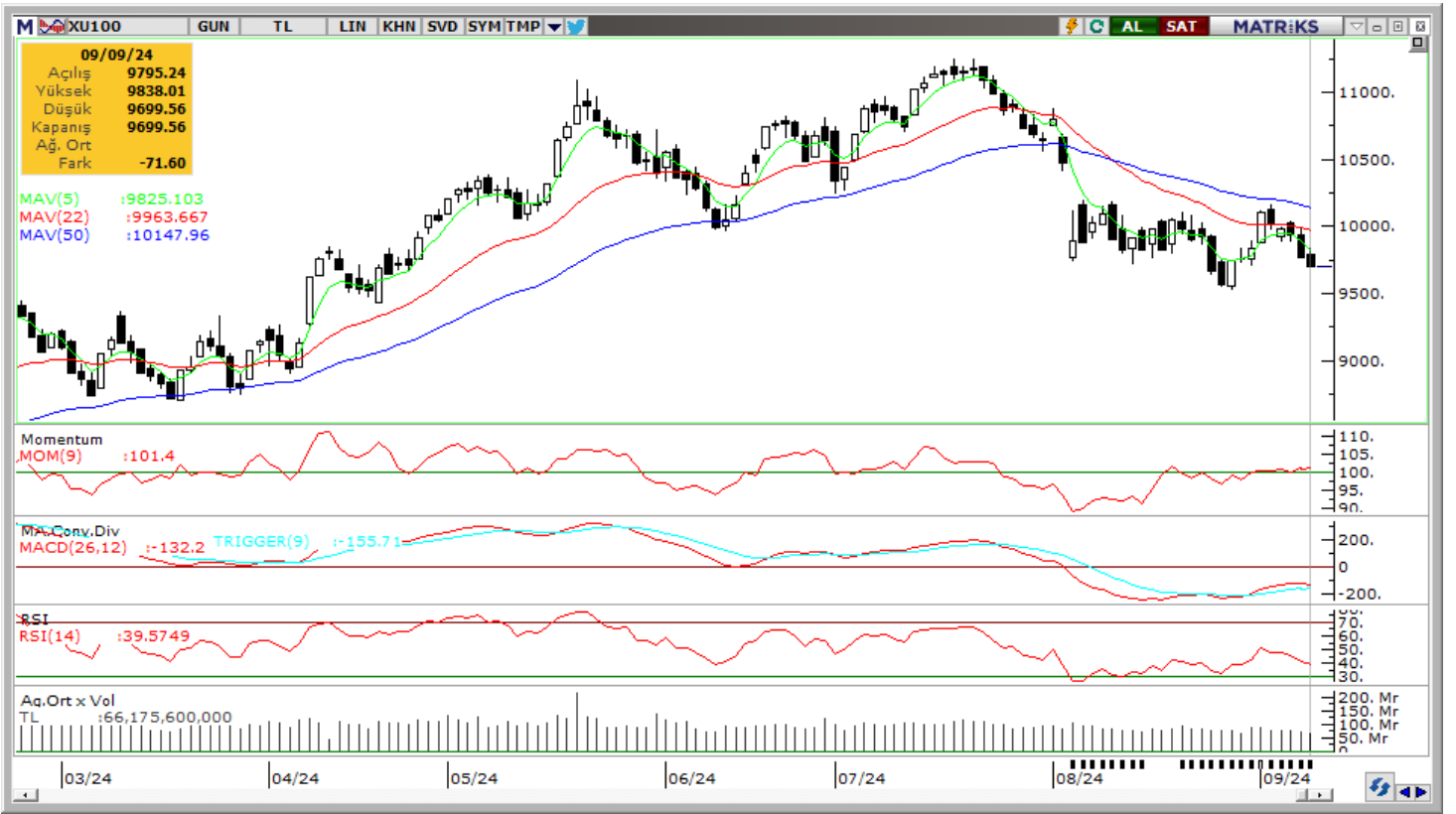

Vade	Üssel H.O.	H.O. Kesişim	Trend Yönü	Trendin Gücü	En son	5 gün önce	20 gün önce
Kısa	5 günlük	5-22	Aşağı	Kuvvetlenen düşüş	9,825	9,951	9,962
Orta	22 günlük	22-50	Aşağı	Kuvvetlenen düşüş	9,964	10,016	10,228
Uzun	50 günlük	50-200	Aşağı	Kuvvetlenen düşüş	10,148	10,192	10,355

BIST-100	Destek 3	Destek 2	Destek 1	Kapanış	Pivot	Direnç 1	Direnç 2	Direnç 3
	9,250	9,450	9,500	9,700	9,746	9,850	9,950	10,150

İndikatör Yorum

Momentum (trendin ivmesini gösterir): 100 eşik değerinde yatay. Nötr.

MACD (orta vadeli trend göstergesi): MACD (26,12) alım sinyali vermişti, ancak tekrar satıma yöneliyor. Şimdilik nötr.

RSI (trendin gücünü gösterir): RSI dengeli, ancak ivme kaybediyor. Nötr.

Hareketli Ortalamalar: BIST 100 endeksi yeniden tüm önemli ortalamaları altında. Negatif.

VIOP 30 Teknik Analiz



Ekim ayı VIOP 30 endeks kontratı, geçtiğimiz işlem gününde 11.197 puan seviyesinden günlük kapanış gerçekleştirdi. Bugün yukarı yönlü hareketlerde ilk olarak 11.300 ve ardından 11.420 puan seviyelerini takip edeceğiz. Aşağı yönlü olası hareketlerde 11.100 puan seviyesi ilk destek noktamızı oluştururken, ana desteğimiz 10.980 puan seviyesi.

VIOP30	Destek 3	Destek 2	Destek 1	Kapanış	Direnç 1	Direnç 2	Direnç 3
	10.850	10.980	11.100	11.197	11.300	11.420	11.550

Günlük İşlemler

Alan	Net Adet	%	Maliyet	Toplam	Satan	Net Adet	%	Maliyet	Toplam	Kurum	T.Adet	%	Maliyet	Net
GARANTI BBVA	10,380	69	11308.508	12,434	IS YATIRIM	6,913	46	11197.515	61,419	IS YATIRIM	61,419	18	11265.860	-6,913
BANK-OF-AMERI	2,422	16	11214.896	36,052	STRATEJI MEN.	1,703	11	11285.456	2,273	YAPI KREDI YA	58,702	17	11262.762	-238
GCM YATIRIM M	375	3	11160.882	2,543	INFO YATIRIM M	1,248	8	11319.294	22,736	BANK-OF-AMER	36,052	11	11267.078	2,422
YATIRIM-FINANS	282	2	11184.709	2,086	HSBC YATIRIM	726	5	11110.255	1,416	INFO YATIRIM	22,736	7	11250.848	-1,248
DENİZ YATIRIM	250	2	11102.915	8,128	QNB FINANS YA	556	4	11385.219	18,726	QNB FINANS Y	18,726	6	11219.242	-556
DiGER	1,271	9		0	DiGER	3,834	26		0	DiGER	144,121	42		0

Kümülatif İşlemler

Alan	Net Adet	%	Maliyet	Toplam	Satan	Net Adet	%	Maliyet	Toplam	Kurum	T.Adet	%	Maliyet	Net
YAPI KREDI YAT	34,091	17	11354.727	630,569	IS YATIRIM	118,603	58	11306.811	696,315	IS YATIRIM	696,315	15	11468.363	-118,603
VAKIF YAT.	24,242	12	11280.182	94,388	BANK-OF-AMERI	41,408	20	11307.959	565,894	YAPI KREDI YA	630,569	14	11557.518	34,091
TEB YATIRIM	24,195	12	11082.824	476,935	HSBC YATIRIM	25,206	12	11083.361	105,382	BANK-OF-AMER	565,894	12	11445.002	-41,408
INFO YATIRIM M	21,880	11	11375.702	267,964	GARANTI BBVA	11,518	6	12389.745	153,400	TEB YATIRIM	476,935	10	11576.434	24,195
HALK YATIRIM	17,709	9	11484.761	53,059	MEKSA YATIRIM	5,746	3	11347.213	54,968	AK YATIRIM	330,052	7	11517.708	6,126
DiGER	83,286	41		0	DiGER	2,922	1		0	DiGER	1,871,21	41		0

Kaynak: Matriks / Tacirler Yatırım

FX Teknik Analiz

USD/TRY

GoÜ para birimleri haftanın ilk işlem gününde dolar karşısında büyük oranda değer kaybederken, TL ise %0,25 düşüşle orta sıralarda yer aldı. USDTRY günü 34,06 seviyesinin üzerinde tamamlarken, Türkiye 5 yıllık CDS primi ise 270,71 baz puandan 272,55 baz puana yükseldi. TL'de yakın vadede nominal değer kayıplarının söz konusu olabileceği görüşünde olmakla birlikte, yıl sonuna ilişkin USDTRY tahminlerimiz TL'de reel değer kazanımına işaret ediyor. Kurda kısa vadede 33 – 35 bandının etkili olabileceğine ilişkin görüşümüzü korumaktayız.

EUR/USD

EURUSD paritesinde 1,10 desteğini izlemeye devam ediyoruz. Teknik göstergeler kısa vadede bu destek seviyesi üzerindeki hareketin korunması durumunda 1,10 – 1,1250 bandının etkili olabileceğinin sinyalini verirken, 1,10 seviyesi altında bir günlük kapanışın kazançların silinmesi sürecinin hızlanmasına yol açacağına işaret ediyor. 1,10 öncesinde 1,1026 desteği bulunurken, 1,10 altında ise 1,0980 ve 1,0950 destekleri ön plana çıkıyor. Yukarıda ise 1,1050, 1,1080 ve 1,11 kısa vadeli direnç konumunda.

XAU/USD

Teknik göstergelerin ürettikleri sinyaller doğrultusunda ons altının kısa vadede 2.450\$ desteği üzerindeki hareketini koruyabileceğini ilişkin görüşümüzü sürdürüyoruz. 2.450\$ öncesinde 2.480\$ ve 2.465\$ destekleri, yukarıda ise 2.500\$, 2.510\$ ve 2.530\$ dirençleri bulunuyor. Tahvil getirilerindeki sert düşüşün durulması durumunda ons altında kısmi düzeltmelerin etkili olabileceği görüşünde olmakla birlikte önümüzdeki döneme ilişkin pozitif görüşümüzü koruyoruz. Gelecek döneme ilişkin 2.500\$ – 2.700\$ bandı beklentimizi sürdürüyoruz.

XAG/USD

Gümüş fiyatları haftanın ilk işlem gününde %1,5 primle 28,354\$ seviyesine yükselirken, altın / gümüş rasyosu ise 89,40 seviyesinden 88,42 seviyesine indi. Gümüşte kısa vadede 50 ve 100 günlük ortalamaların geçtiği 29,20\$ direncini yakından takip etmeye devam ediyoruz. Bu ortalamaların altındaki hareketin sürmesi durumunda yakın vadede 27\$ – 29,20\$ bandında bir seyir görmeyi bekliyoruz. Hareketli ortalamaların, yani 29,20\$ direncinin aşılması durumunda ise 29,20\$, 29,40\$ ve 29,75\$ dirençleri gündeme gelecek.



Pay Alım Satım ve Son İki Haftalık Yeni İş İlişkileri

Alıcı	Satıcı	Şirket	Türü	# lot	İşlem Fiyatı (TL)	İşlem sonrası sermaye içindeki payı
IZMDC		IZMDC	Geri Alım	1.164.999	5,59	3.15%
PSGYO		PSGYO	Geri Alım	1.000.000	1,64	0.27%
RALYH		RALYH	Geri Alım	104.650	307,72	1.03%
MSGYO		MSGYO	Geri Alım	351.470	14,23	0.26%
METUR		METUR	Geri Alım	44.201	18,43	0.87%
FRIGO		FRIGO	Geri Alım	50.000	7,20	0.004%
KRVGD		KRVGD	Geri Alım	525.000	2,57	0.74%
VERUS		VERTU	Piyasa	29.360	42,45	62.27%

YENİ İŞ İLİŞKİLERİ (Son İki Hafta)

Tarih	Şirket	İş Tanımı	Toplam Sözleşme Tutarı (mn TL)	2023 Ciro (mn TL)	2023 Ciro (%)	Son 12 Ay Ciro (mn TL)	Son 12 ay Ciro (%)	Açıklama Tarihinden Bugüne Getiri (%)
06/09/2024	CVKMD	Maden cevheri satışı	113,9	1.778,8	6,4%	2.265,0	5,0%	0,0%
	ALVES	Kampanya kapsamında gold bayilere yapılan satış	340,6	3.035,7	11,2%	3.974,9	8,6%	0,0%
05/09/2024	ASTOR	Güç transformatörü satışı	1.906,0	16.914,4	11,3%	24.091,3	7,9%	4,3%
	LINK	Güvenlik donanımı sistemleri satışı	20,1	72,8	27,6%	95,7	21,0%	-2,2%
	ALCTL	2024-2029 dönemlerine dair iş emri	1.264,8	2.556,7	49,5%	3.226,6	39,2%	2,7%
04/09/2024	PLTUR	15 Aylık Araç Kiralama ihalesi kazanımı	56,8	2.550,2	2,2%	2.622,7	2,2%	1,1%
	KONTR	enerji dağıtım sistemi bakım anlaşması	586,1	3.965,8	14,8%	6.311,1	9,3%	-2,1%
	SMRTG	Güneş paneli satışı	245,7	8.093,3	3,0%	10.209,3	2,4%	1,8%
	SNICA	Radyatör ürünleri satış sözleşmeleri	25,0	2.215,1	1,1%	2.533,6	1,0%	-2,5%
03/09/2024	PLTUR	Makine bakım onarım ihale kazanımı	388,8	2.550,2	15,2%	2.622,7	14,8%	2,7%
	MEKAG	Beton santralleri ve ekipmanları satışı	56,5	1.516,1	3,7%	1.881,3	3,0%	-3,2%
02/09/2024	CWENE	GES santrali kurulumu	68,0	11.503,3	0,6%	10.730,4	0,6%	-1,8%
	BRSAN	ABD'de Yeni İş İlişkisi Kurulması	12.341,7	42.175,5	29,3%	56.243,6	21,9%	9,2%
	SMRTG	Güneş paneli satışı	315,7	8.093,3	3,9%	10.209,3	3,1%	-0,2%
26/08/2024	CWENE	Panel satışı	95,4	11.503,3	0,8%	10.730,4	0,9%	1,7%
	EFORC	Yurt içi ve yurt dışında çay satım taahhüdü anlaşması	1.300,0	5.964,8	21,8%	6.924,0	18,8%	10,7%
	GEREL	Kablo ekipmanları tedariki anlaşması	46,6	1.459,7	3,2%	1.862,7	2,5%	-12,2%
23/08/2024	GEREL	İnşaat projesi ekipman satışı	8,6	1.459,7	0,6%	1.862,7	0,5%	-15,8%
	EMKEL	Transformatör satışı	25,2	423,0	6,0%	565,4	4,5%	-7,4%
	ALCTL	Yeni ürün siparişi	306,8	2.556,7	12,0%	3.226,6	9,5%	6,1%

BİST-100 endeksine dahil hisse senetleri için tahmini işlem aralıkları

	Son Fiyat	Destek 3	Destek 2	Destek 1	Pivot	Direnç 1	Direnç 2	Direnç 3
AEFES	214.70	192.83	197.97	206.33	211.47	219.83	224.97	233.33
AGHOL	334.00	299.75	308.50	321.25	330.00	342.75	351.50	364.25
AGROT	15.70	15.11	15.37	15.53	15.79	15.95	16.21	16.37
AKBNK	58.05	55.72	56.78	57.42	58.48	59.12	60.18	60.82
AKFGY	2.18	2.08	2.13	2.15	2.20	2.22	2.27	2.29
AKFYE	21.84	21.10	21.32	21.58	21.80	22.06	22.28	22.54
AKSA	8.94	8.60	8.69	8.82	8.91	9.04	9.13	9.26
AKSEN	37.60	36.51	36.97	37.29	37.75	38.07	38.53	38.85
ALARK	93.05	90.50	91.75	92.40	93.65	94.30	95.55	96.20
ALFAS	56.30	54.70	55.50	55.90	56.70	57.10	57.90	58.30
ARCLK	138.00	130.67	134.33	136.17	139.83	141.67	145.33	147.17
ARDYZ	35.26	32.97	33.91	34.59	35.53	36.21	37.15	37.83
ASELS	56.00	54.07	55.03	55.52	56.48	56.97	57.93	58.42
ASTOR	83.50	77.25	79.30	81.40	83.45	85.55	87.60	89.70
BERA	16.60	14.33	14.98	15.79	16.44	17.25	17.90	18.71
BFREN	779.50	684.83	713.17	746.33	774.67	807.83	836.17	869.33
BIMAS	548.50	527.67	535.83	542.17	550.33	556.67	564.83	571.17
BINHO	389.50	369.08	379.17	384.33	394.42	399.58	409.67	414.83
BRSAN	499.75	433.50	446.75	473.25	486.50	513.00	526.25	552.75
BRYAT	2264.00	1,925.67	1,993.33	2,128.67	2,196.33	2,331.67	2,399.33	2,534.67
BTCIM	243.40	230.70	234.20	238.80	242.30	246.90	250.40	255.00
CANTE	1.68	1.56	1.62	1.65	1.71	1.74	1.80	1.83
COLA	67.40	62.73	64.17	65.78	67.22	68.83	70.27	71.88
CIMSA	36.28	34.88	35.56	35.92	36.60	36.96	37.64	38.00
CWENE	201.40	188.97	195.13	198.27	204.43	207.57	213.73	216.87
DOAS	218.60	208.27	213.13	215.87	220.73	223.47	228.33	231.07
DOHOL	14.78	14.14	14.45	14.62	14.93	15.10	15.41	15.58
ECILC	48.02	46.50	47.26	47.64	48.40	48.78	49.54	49.92
ECZYT	199.50	193.47	195.83	197.67	200.03	201.87	204.23	206.07
EGEEN	10562.50	10,161.67	10,330.83	10,446.67	10,615.83	10,731.67	10,900.83	11,016.67
EKGYO	12.09	11.35	11.72	11.90	12.27	12.45	12.82	13.00
ENERY	213.00	205.00	206.80	209.90	211.70	214.80	216.60	219.70
ENJSA	58.15	56.13	56.72	57.43	58.02	58.73	59.32	60.03
ENKAI	49.00	46.57	47.67	48.34	49.44	50.11	51.21	51.88
EREGL	46.72	45.84	46.24	46.48	46.88	47.12	47.52	47.76
EUPWR	89.05	84.83	86.92	87.98	90.07	91.13	93.22	94.28
EUREN	14.30	13.84	14.06	14.18	14.40	14.52	14.74	14.86
FROTO	917.00	886.00	899.00	908.00	921.00	930.00	943.00	952.00
GARAN	108.00	103.20	105.40	106.70	108.90	110.20	112.40	113.70
GESAN	42.84	40.43	41.63	42.23	43.43	44.03	45.23	45.83
GOLTS	429.00	417.25	422.00	425.50	430.25	433.75	438.50	442.00
GUBRF	172.00	163.60	167.00	169.50	172.90	175.40	178.80	181.30
HALKB	16.22	14.89	15.55	15.89	16.55	16.89	17.55	17.89
HEKTS	11.50	11.01	11.25	11.38	11.62	11.75	11.99	12.12
ISCTR	12.95	12.39	12.66	12.80	13.07	13.21	13.48	13.62
ISGYO	16.80	16.30	16.45	16.63	16.78	16.96	17.11	17.29
ISMEN	34.80	32.62	33.56	34.18	35.12	35.74	36.68	37.30
IZENR	20.10	19.32	19.70	19.90	20.28	20.48	20.86	21.06
KAYSE	24.12	22.23	23.17	23.65	24.59	25.07	26.01	26.49
KCAER	41.98	40.55	41.23	41.61	42.29	42.67	43.35	43.73

BİST-100 endeksine dahil hisse senetleri için tahmini işlem aralıkları

	Son Fiyat	Destek 3	Destek 2	Destek 1	Pivot	Direnç 1	Direnç 2	Direnç 3
KCHOL	178.70	168.97	173.83	176.27	181.13	183.57	188.43	190.87
KLSE	42.08	40.57	41.31	41.69	42.43	42.81	43.55	43.93
KONTR	47.90	46.11	47.01	47.45	48.35	48.79	49.69	50.13
KONYA	6670.00	6,530.00	6,600.00	6,635.00	6,705.00	6,740.00	6,810.00	6,845.00
KOZAA	60.10	56.48	58.27	59.18	60.97	61.88	63.67	64.58
KOZAL	22.72	21.31	22.01	22.37	23.07	23.43	24.13	24.49
KRDMD	22.32	21.62	21.88	22.10	22.36	22.58	22.84	23.06
KTLEV	50.00	45.53	47.37	48.68	50.52	51.83	53.67	54.98
LMKDC	22.86	21.61	22.23	22.55	23.17	23.49	24.11	24.43
MAVI	98.85	94.03	95.62	97.23	98.82	100.43	102.02	103.63
MGROS	480.00	464.33	472.17	476.08	483.92	487.83	495.67	499.58
MIATK	47.26	45.05	46.05	46.65	47.65	48.25	49.25	49.85
OBAMS	35.64	34.41	35.03	35.33	35.95	36.25	36.87	37.17
ODAS	6.87	6.44	6.66	6.76	6.98	7.08	7.30	7.40
OTKAR	443.50	431.00	436.00	439.75	444.75	448.50	453.50	457.25
OYAKC	65.25	63.27	64.08	64.67	65.48	66.07	66.88	67.47
PEKGY	5.08	4.74	4.89	4.98	5.13	5.22	5.37	5.46
PETKM	23.82	22.61	22.99	23.41	23.79	24.21	24.59	25.01
PGSUS	233.70	215.63	220.37	227.03	231.77	238.43	243.17	249.83
QUAGR	2.91	2.78	2.84	2.88	2.94	2.98	3.04	3.08
REEDR	31.14	30.49	30.73	30.93	31.17	31.37	31.61	31.81
SAHOL	93.00	90.58	91.47	92.23	93.12	93.88	94.77	95.53
SASA	4.55	4.32	4.44	4.49	4.61	4.66	4.78	4.83
SDTTR	243.30	236.20	239.10	241.20	244.10	246.20	249.10	251.20
SISE	41.20	40.08	40.64	40.92	41.48	41.76	42.32	42.60
SKBNK	4.08	3.88	3.98	4.03	4.13	4.18	4.28	4.33
SMRTG	42.90	41.14	42.02	42.46	43.34	43.78	44.66	45.10
SOKM	52.30	49.83	50.97	51.63	52.77	53.43	54.57	55.23
TABGD	153.50	145.63	149.57	151.53	155.47	157.43	161.37	163.33
TAVHL	265.00	255.25	257.50	261.25	263.50	267.25	269.50	273.25
TCELL	95.85	92.72	94.28	95.07	96.63	97.42	98.98	99.77
THYAO	289.00	281.67	285.33	287.17	290.83	292.67	296.33	298.17
TKFEN	54.10	52.23	52.87	53.48	54.12	54.73	55.37	55.98
TKNSA	27.04	26.27	26.65	26.85	27.23	27.43	27.81	28.01
TMSN	128.60	113.47	118.93	123.77	129.23	134.07	139.53	144.37
TOASO	217.50	210.53	213.97	215.73	219.17	220.93	224.37	226.13
TSKB	11.64	10.93	11.29	11.46	11.82	11.99	12.35	12.52
TTKOM	50.25	46.73	48.18	49.21	50.66	51.69	53.14	54.17
TTRAK	715.50	697.67	705.83	710.67	718.83	723.67	731.83	736.67
TUKAS	8.28	7.58	7.76	8.02	8.20	8.46	8.64	8.90
TUPRS	161.30	158.37	159.83	160.57	162.03	162.77	164.23	164.97
TURSG	12.55	11.93	12.18	12.37	12.62	12.81	13.06	13.25
ULKER	150.60	139.67	142.53	146.57	149.43	153.47	156.33	160.37
VAKBN	20.94	19.91	20.41	20.67	21.17	21.43	21.93	22.19
VESBE	17.10	16.81	16.93	17.01	17.13	17.21	17.33	17.41
VESTL	62.45	58.62	60.48	61.47	63.33	64.32	66.18	67.17
YEOTK	172.20	166.10	169.00	170.60	173.50	175.10	178.00	179.60
YKBNK	29.86	28.45	29.13	29.49	30.17	30.53	31.21	31.57
YYLGD	12.02	10.88	11.36	11.69	12.17	12.50	12.98	13.31
ZOREN	4.41	4.13	4.27	4.34	4.48	4.55	4.69	4.76

Dip Zirve Analizi (BİST-50 endeksine dahil hisse senetleri için)

Hisse Senedi	Son Fiyat (TL)	52 hafta		Yılbaşından beri		Dipten uzaklık		Zirveye yakınlık		Dipten uzaklık sıralaması		Zirveye yakınlık sıralaması	
		En düşük	En Yüksek	En düşük	En Yüksek	52 hafta	YBB	52 hafta	YBB	52 hafta	YBB	52 hafta	YBB
AEFES	214.70	92.34	304.75	120.82	304.75	%132	%78	%42	%42	47.00	45.00	24.00	22.00
AKBNK	58.05	26.37	70.75	33.41	70.75	%120	%74	%22	%22	46.00	42.00	37.00	37.00
ALARK	93.05	84.11	144.22	88.97	144.22	%11	%5	%55	%55	12.00	9.00	17.00	16.00
ARCLK	138.00	121.90	196.10	124.60	196.10	%13	%11	%42	%42	14.00	16.00	23.00	21.00
ASELS	56.00	37.37	67.30	45.14	67.30	%50	%24	%20	%20	34.00	23.00	41.00	41.00
ASTOR	83.50	70.90	145.10	70.90	134.05	%18	%18	%74	%61	18.00	19.00	11.00	13.00
BIMAS	548.50	261.01	631.00	288.76	631.00	%110	%90	%15	%15	44.00	46.00	43.00	43.00
BRSAN	499.75	348.25	1044.70	348.25	784.00	%44	%44	%109	%57	31.00	34.00	8.00	15.00
CWENE	201.40	194.37	420.32	194.37	373.60	%4	%4	%109	%86	7.00	8.00	9.00	5.00
DOAS	218.60	192.31	356.24	204.83	356.24	%14	%7	%63	%63	15.00	13.00	15.00	10.00
DOHOL	14.78	10.33	17.77	11.07	17.77	%43	%34	%20	%20	30.00	29.00	40.00	40.00
EGENE	10,562.50	7295.12	18307.76	9795.24	18307.76	%45	%8	%73	%73	32.00	15.00	12.00	8.00
EKGYO	12.09	6.28	12.90	6.88	12.90	%93	%76	%7	%7	41.00	43.00	49.00	49.00
ENJSA	58.15	41.22	71.80	42.85	71.80	%41	%36	%23	%23	27.00	31.00	36.00	36.00
ENKAI	49.00	28.07	51.75	31.37	51.75	%75	%56	%6	%6	37.00	38.00	50.00	50.00
EREGL	46.72	35.86	60.25	37.76	60.25	%30	%24	%29	%29	21.00	22.00	31.00	29.00
EUPWR	89.05	85.05	258.00	85.05	208.50	%5	%5	%190	%134	8.00	10.00	1.00	1.00
FROTO	917.00	702.14	1249.00	707.45	1249.00	%31	%30	%36	%36	22.00	26.00	29.00	25.00
GARAN	108.00	42.23	138.30	52.60	138.30	%156	%105	%28	%28	48.00	49.00	32.00	31.00
GESAN	42.84	42.06	116.50	42.06	91.35	%2	%2	%172	%113	3.00	3.00	2.00	2.00
GUBRF	172.00	130.50	405.00	130.50	221.50	%32	%32	%135	%29	23.00	28.00	4.00	30.00
HALKB	16.22	11.34	20.24	11.53	20.24	%43	%41	%25	%25	29.00	33.00	35.00	35.00
HEKTS	11.50	11.10	27.44	11.10	23.44	%4	%4	%139	%104	6.00	7.00	3.00	3.00
ISCTR	12.95	7.60	17.77	8.65	17.77	%70	%50	%37	%37	36.00	37.00	27.00	24.00
KCHOL	178.70	127.30	270.75	133.37	270.75	%40	%34	%52	%52	25.00	30.00	19.00	18.00
KONTR	47.90	46.92	108.54	46.92	97.25	%2	%2	%127	%103	4.00	4.00	6.00	4.00
KOZAL	22.72	18.52	33.92	19.06	29.60	%23	%19	%49	%30	19.00	20.00	22.00	28.00
KRDMD	22.32	21.02	33.88	21.02	33.88	%6	%6	%52	%52	9.00	12.00	18.00	17.00
MGROS	480.00	317.71	584.00	324.85	584.00	%51	%48	%22	%22	35.00	36.00	38.00	38.00
MIATK	47.26	26.70	84.40	32.08	84.40	%77	%47	%79	%79	38.00	35.00	10.00	7.00
ODAS	6.87	6.87	14.47	6.87	11.06	%0	%0	%111	%61	1.00	1.00	7.00	12.00
OYAKC	65.25	51.45	88.90	54.25	81.50	%27	%20	%36	%25	20.00	21.00	28.00	34.00
PETKM	23.82	16.96	26.20	18.15	26.20	%40	%31	%10	%10	26.00	27.00	48.00	48.00
PGSUS	233.70	130.53	260.00	132.58	260.00	%79	%76	%11	%11	39.00	44.00	46.00	46.00
SAHOL	93.00	50.39	111.00	56.83	111.00	%85	%64	%19	%19	40.00	40.00	42.00	42.00
SASA	4.55	4.22	6.83	4.22	6.48	%8	%8	%50	%42	11.00	14.00	21.00	20.00
SISE	41.20	41.20	56.67	41.20	55.64	%0	%0	%38	%35	1.00	1.00	26.00	26.00
SMRTG	42.90	41.52	99.20	41.52	76.70	%3	%3	%131	%79	5.00	6.00	5.00	6.00
SOKM	52.30	49.15	72.22	51.05	72.22	%6	%2	%38	%38	10.00	5.00	25.00	23.00
TAVHL	265.00	99.95	294.75	107.00	294.75	%165	%148	%11	%11	49.00	50.00	47.00	47.00
TCELL	95.85	46.60	115.30	57.25	115.30	%106	%67	%20	%20	43.00	41.00	39.00	39.00
THYAO	289.00	203.00	332.00	229.70	332.00	%42	%26	%15	%15	28.00	25.00	45.00	45.00
TOASO	217.50	188.79	353.75	196.21	353.75	%15	%11	%63	%63	16.00	17.00	16.00	11.00
TTKOM	50.25	18.82	57.80	24.48	57.80	%167	%105	%15	%15	50.00	48.00	44.00	44.00
TTRAK	715.50	611.39	1082.00	631.99	1082.00	%17	%13	%51	%51	17.00	18.00	20.00	19.00
TUPRS	161.30	120.54	204.10	129.01	204.10	%34	%25	%27	%27	24.00	24.00	33.00	32.00
ULKER	150.60	70.85	188.70	77.35	188.70	%113	%95	%25	%25	45.00	47.00	34.00	33.00
VESTL	62.45	42.54	107.30	44.56	107.30	%47	%40	%72	%72	33.00	32.00	13.00	9.00
YKBNK	29.86	15.12	39.46	18.47	39.46	%97	%62	%32	%32	42.00	39.00	30.00	27.00
ZOREN	4.41	3.94	7.57	4.16	6.94	%12	%6	%72	%57	13.00	11.00	14.00	14.00

YBB: Yılbaşından bugüne

Yatırım Merkezlerimiz

Genel Müdürlük

Nispetiye Cad. B-3 Blok Kat: 9 Akmerkez Etiler - İSTANBUL

0 212 355 46 46

Adana	Cemal Paşa Mah. Gazipaşa Bul. Cemal Uğurlu Apt. Kat: 1 D: 4	(0 322) 457 77 55
Akatlar İrtibat Bürosu	Akat Mahallesi Meydan Caddesi B Blok No: 16 D: 8 (Eski No D: 10) Beşiktaş	(0 212) 355 46 46
Ankara	Remzi Oğuz Arık Mah. Tunalı Hilmi Cad. Yaprak Apt. No: 94 Kat: 2 D: 9 Kavaklıdere Çankaya	(0 312) 435 18 36
Ankara - Çukurambar İrtibat Bürosu	Kızılırmak Mah.Ufuk Üniversitesi Cad. Next Level Loft Ofis No: 4/65 Kat: 24 Söğütözü Çankaya	(0 312) 909 87 70
Antalya	Şirinyalı Mah. İsmet Gökşen Cad. Özden Apt. No:82/6 Muratpaşa	(0 242) 248 45 20
Bakırköy	İstanbul Cad. Bakırköy İş Merkezi No: 6 Kat: 4 D: 14 Bakırköy	(0 212) 570 52 59
Bodrum İrtibat Bürosu	Konacık Mahallesi, Atatürk Bulvarı, Arbor-Abdullah Ünal Çabuk İş Merkezi No: 285/1-A6 Bodrum	(0 212) 355 46 46
Bursa	Konak Mah. Banş (120) Sokak , Ofis Artı Binası, Dış kapı No:3 Daire:33 Nilüfer-BURSA	(0 224) 225 64 10
Çankaya İrtibat Bürosu	Çankaya Mahallesi Cinnah Caddesi Cinnah Apartmanı No: 55 D: 7-8 Çankaya / ANKARA	(0 212) 355 46 46
Denizli	Urban İş Merkezi 2. Ticari Yol Daire 26 Kat: 6 Bayramyeri	(0 258) 265 87 85
Erenköy	Bağdat Cad. Çubukçu Apt. No: 333 Kat: 2 D: 4 Kadıköy	(0 216) 348 82 82
Gaziantep	İncilipinar Mah. Gazimuhtarpaşa Bul. Kepkepzade Park İş Merkezi B Blok No: 18 Kat: 1 D: 5	(0 342) 232 35 35
Girne	Ziya Rızıkı Cad. Şehit Necati Gürkaya Sok. Kat: 1 D: 1 Gime - KKTC	(0 392) 815 14 55-0533 889 15 51
İzmir	Kültür Mahallesi, Cumhuriyet Bulvarı No:137 Cumhuriyet Apt. K:5 D:12 Konak - İzmir	(0 232) 445 01 61
İzmir Karşıyaka Şube	Yalı Mahallesi Ahmet Kemal Baysak Bulvarı No:42 D:11	(0 232) 241 19 24
İzmir İrtibat Bürosu	Şehit Nevres Bulvarı Eczacıbaşı Apartmanı No: 7 Kat: 2 Daire: 5 Pasaport Alsancak - Konak	(0 232) 241 24 50
İzmit	Hürriyet Cad. Kaya İşhanı No: 39/5 İzmit	(0 262) 323 11 33
İzmit İrtibat Bürosu	Ömerağa Mah. Alemdar Cad. İ. Kolaylı Apt. No: 8 Kat: 2 İzmit	(0 262) 260 01 01
Karadeniz Ereğli	Bağlık Mahallesi Karanfil Sokak No:16/A Karadeniz Ereğli - Zonguldak	(0 372) 316 40 50
Kartal	Üsküdar Cad. Cevat Kayacan Apt. No: 26 Kat: 4 D: 8 Kartal	(0 216) 306 22 71-306 22 06
Kayseri	Hunat Mah. Nuh Mehmet Baldöktü Sok. Gürcüoğlu Plaza No: 5 K: 3 D: 11 Melikgazi	(0 352) 221 08 68-222 82 51
Marmaris İrtibat Bürosu	Kemeraltı Mah. Orgeneral Mustafa Muğlalı Cad. Güven Apt. No: 22 D: 2 Marmaris	(0 252) 321 08 00
Merkez Şube	Akat Mahallesi Meydan Caddesi B Blok No: 16 D: 7 (Eski No D: 9) Beşiktaş	(0 212) 355 46 46
Mersin	İnönü Mah. 1401 Sok. No:32 Pozcu Evo Kat:2 No:10-11 Yenişehir Mersin	(0 324) 238 11 89
Trabzon İrtibat Bürosu	Kemerkaya Mahallesi Halkevi Cad. Mandıralı İş Merkezi No: 4 Daire: 4 Ortahisar	(0 462) 432 24 50

Uyarı Notu

Bu raporda yer alan yatırım bilgi, yorum ve tavsiyeleri, yorum ve tavsiyede bulunanların kişisel görüşlerine dayanmakta olup finansal bilgi ve genel yatırım tavsiyesi kapsamında hazırlanmıştır ve hiçbir şekilde yatırım danışmanlığı kapsamında değildir. Yatırım danışmanlığı hizmeti; yetkili kuruluşlar tarafından kişilerin risk ve getiri tercihleri dikkate alınarak kişiye özel sunulmaktadır. Burada yer alan yorum ve tavsiyeler ise genel niteliktedir. Bu tavsiyeler, mali durumunuz ile risk ve getiri tercihlerinize uygun olmayabilir. Bu nedenle, sadece burada yer alan bilgilere dayanarak yatırım kararı verilmesi beklentilerinize uygun sonuçlar doğurmayabilir.

Yatırım Danışmanlığı hizmeti talep edilmesi halinde; yatırımcının Tacirler Yatırım Menkul Değerler A.Ş. ile Yatırım Danışmanlığı sözleşmesi imzalamış olması, Yerindelik Testi'ni tamamlamış ve risk grubunun belirlemiş olması zorunludur.

Bu raporda yer alan her türlü bilgi, yorum ve tavsiye uygunluk testi ile tespit edilecek risk grubunuz ve getiri beklentiniz ile uyumlu olmayabilir. Dolayısıyla, uygunluk testi neticesinde risk grubunuz tespit edilmeden sadece burada yer alan bilgilere dayanılarak yatırım kararı verilmesi amaç, bilgi ve tecrübenize uygun sonuçlar doğurmayabilir.

Bu rapor herhangi bir sürede belirli bir getirinin sağlanacağına dair bir taahhüt içermemekte olup, zaman içerisinde piyasa koşullarında meydana gelen değişiklikler nedeniyle yorum ve tavsiyelerde değişiklikler söz konusu olabilir. Bu raporda bahsedilen yatırım araçlarının fiyatları ve değerleri yatırımcıların menfaatlerine aykırı olarak hareket edebilir ve netice itibarıyla yatırımcılar anaparalarını kaybetme riski ile karşı karşıya kalabilirler. Bu raporda yer alan geçmiş performans verileri gelecekte elde edilecek sonuçların bir garantisi olarak kabul edilemez.

Bu raporda yer alan tüm bilgiler ve görüşler yatırımcıları bilgilendirmek amacıyla, Tacirler Yatırım Menkul Değerler A.Ş. tarafından güncel ve güvenilir kaynaklardan temin edilmiş olmakla beraber, Tacirler Yatırım Menkul Değerler A.Ş. söz konusu bilgilerin doğru ve tam olduğunu taahhüt etmemektedir. Raporlardaki yorumlardan, bilgilerin tam veya doğru olmaması ve/veya güncellenme nedeniyle doğabilecek maddi ve manevi zararlardan Tacirler Yatırım Menkul Değerler A.Ş. ve çalışanları sorumlu tutulamaz.

Bu rapor, sadece gönderildiği kişilerin kullanımı içindir. Bu raporun tümü veya bir kısmı Tacirler Yatırım Menkul Değerler A.Ş.'nin yazılı izni olmadan çoğaltılamaz, yayınlanamaz veya üçüncü kişilere gösterilemez, ticari amaçla kullanılamaz. Aksi halde, Tacirler Yatırım Menkul Değerler A.Ş. uğramış olduğu bütün zarar ve ziyanı talep etme hakkını saklı tutar.