

Güne Başlarken

Günaydın. Çin'de Ulusal Kalkınma ve Reform Komisyonu'nun bu sabah için beklenen basın toplantısından yeni teşvik çıkmaması Asya borsalarında hayal kırıklığı yaratıyor. ABD ve Avrupa vadeliileri de genel olarak negatif. Borsa İstanbul'da, küresel borsalara yükselişlerde ayak uyduramadığı bir dönemi geride bırakmamıza karşın, zayıflık dönemlerinde daha belirgin şekilde eşlik edildiğini görüyoruz. Bunun nedeni, mevcut dönemde negatif beta'nın yüksek olması ve büyüme, bilançolar ve jeopolitik konulara dair risklerin devam etmesi. Borsamızda, Cuma günü 8.850 civarından yaşanan tepki sonrası yeterince momentum kazanımı olamadığını, dün sabah da belirttiğimiz gibi kırılmalılığın sürdüğünü görüyoruz. XU100 için 12 aylık hedefler ortalama 13.500 ile endeks bazında %50'ye yakın potansiyel sunarken, endeks üzeri getiri beklentisi olan şirketlerde daha yüksek yüzdelerde potansiyeller öngörülüyor. Dolayısıyla, endekse öncülük etmesi beklenen şirketlerde mevduatın ya da beklenen enflasyonun üzerinde potansiyel getiriler hesaplanabiliyor. Ancak, yatırımcıların henüz bu potansiyelin cazibesine kapılma konusunda yeterince iştah bulamadığını, yakın vadeli katalistlerin de bu konuda yetersiz olduğunu düşünüyoruz. Günün ajandası sakin, Fed yöneticilerinden gelecek mesajlar izlenecek. Türkiye 5 yıl vadeli CDS primleri güne 278 baz puandan başlıyor.

Ekonomik Takvim

- 15:30 | ABD | Ticaret Dengesi (Ağustos) |

PİYASALAR			
Yurtiçi	Kapanış	1 gün (%)	1 hafta (%)
BIST 100	9.031,64	-0,85	-6,56
BIST 30	9.998,55	-1,27	-7,25
BIST 50	8.025,99	-1,10	-6,95
BIST Tüm	10.366,45	-0,60	-6,21
BIST Banka	12.959,27	-0,31	-10,00
BIST Ulaştırma	31.966,75	-1,24	-5,05
BIST Sınai	12.138,07	-0,15	-5,31

Yurtdışı Endeksler	Son	1 gün (%)	1 hafta (%)
Nasdaq	17.923,90	-1,2%	0,1%
Dax	19.104,10	-0,1%	-0,6%
Cac 40	7.576,02	0,5%	0,0%
FTSE 100	8.303,62	0,3%	0,3%
Nikkei 225	41.649,00	0,17%	2,21%

Hazine Tahvilleri	Son	Günlük D. (%)	YBB D. (%)
TR 10 Yıllık Tahvil	25,59	-1,67	9,52
GER 10 Yıllık Tahvil	2,26	1,90	12,29
ABD 10 Yıllık Tahvil	4,00	-0,74	3,14
ITA 10 Yıllık Tahvil	3,56	1,19	-5,04
FR 10 Yıllık Tahvil	3,03	1,24	19,23
UK 10 Yıllık Tahvil	4,06	-0,56	14,83

Döviz	Son	Günlük D. (%)	YBB D. (%)
USDTRY	34,27	0,02	16,28
EURTRY	37,68	0,10	15,07
GBPTRY	44,87	-0,03	19,29
BRENT (\$)	79,44	-1,69	3,35
XAUUSD (\$)	2644,51	0,07	28,19
XAGUSD (\$)	31,49	-0,63	32,34
COPPER (\$)	4,44	-2,21	14,67
XPTUSD (\$)	966,75	-0,86	

GÜNLÜK TEKNİK ANALİZ BAZLI HİSSE ÖNERİLERİ

Hisse	ALIM Aralığı	SATIM Aralığı (TP)	Zarar KES (SL)
FROTO	912.00 - 920.00	938.50 - 955.00	901.50
TKFEN	50.85 - 51.30	52.35 - 53.25	50.30
MPARK	334.00 - 337.00	343.80 - 349.80	330.30
ARCLK	141.30 - 142.70	145.60 - 148.10	139.80

HAFTALIK TEKNİK ANALİZ BAZLI HİSSE ÖNERİLERİ

Hisse	ALIM Aralığı	SATIM Aralığı (TP)	Zarar KES (SL)
TUPRS	154.00 - 156.00	161.80 - 167.00	151.00
PGSUS	234.00 - 237.00	246.00 - 254.00	229.50
AEFES	191.00 - 193.60	201.00 - 207.40	187.40
ANSGR	81.60 - 82.70	85.85 - 88.55	80.00

Şirket ve Sektör Haberleri

ARCLK: Arçelik, Bangladeş'in Dakka şehrinde bulunan buzdolabı, televizyon, çamaşır makinesi, klima ve diğer büyük ev aletlerinin üretileceği yeni fabrikasının üretim sürecine başladığını açıkladı. 78 milyon USD yatırımla faaliyete alınan fabrikanın mevcut buzdolabı üretim kapasitesi yıllık 750 bin adet olarak açıklandı.

ATAKP: Şirket, azami 3,5 milyon adet olmak üzere geri alım programı başlatmaya karar verdi.

BIMAS: Bim, azami 2 milyon adet pay olmak üzere geri alım programı başlattı. Geri alım programı kapsamında ayrılan azami fon tutarı 1 milyar TL olarak belirlendi.

BIOEN: Biotrend, %100 oranında bağlı ortaklığı İzmir Novtek Enerji'nin, sermayesini 54,5 milyon TL arttırarak 100 milyon TL'ye çıkarılmasına, sermaye artışı tutarının nakden ödenmesine karar verdi.

EBEBK: Ebebek, Eylül ayında yurt içindeki mağazalar ve e-ticaret kanalından satılan toplam ürün adedinin, yıllık bazda %7 artarak 7.8 milyon olarak gerçekleştiğini açıkladı.

ETILR: Etiler Gıda, 2Ç24 finansal sonuçlarını 3 milyon TL net zarar ile açıkladı böylece 24 yılının ilk yarısında 14 milyon TL net zarar kaydedilmiş oldu. Net satışlar ise geçen senenin ilk yarısına kıyasla bu sene kıyasla %179 arttı.

GOKNR: Şirket daha önce iki taksit halinde ödeyeceğini bildirdiği kar payını tek seferde yapmaya karar verdi.

GUBRF: Gübre Fabrikaları, Söğüt Altın Madeni sahasında cevher işleme kapasitesinin artırılmasına yönelik 205 milyon USD bütçeli yatırım yapılmasına karar verildiğini, faz 1 tesis kapasite artışı yatırımı için yaklaşık 18 ay, faz 2 tesis yatırımı için ise yaklaşık 36 ay tamamlanma süresi hedeflediğini açıkladı.

KARTN: Kartonsan, %100 bağlı ortaklığı Dönkasan Dönüştürülen Atık Kağıt Sanayi ve Ticaret A.Ş.'nin birleşmesine yönelik işlemlere başlanılmasına karar verildiğini açıkladı.

LINK: Link Bilgisayar, MTA Güvenlik Sistemleri ve Bilişim Teknolojileri firmasından 136,8 bin USD tutarında sipariş onayı alındığını açıkladı.

REEDR: Reeder, bağlı ortaklığı Reeder Elektronik Akademi ve Mağazacılık Ticaret A.Ş. sermayesinde sahip olunan 20 bin adet payın 600 milyon TL bedel karşılığında devredildiğini açıkladı.

Yükselenler	Kapanış	Günlük (%)	Haftalık (%)
Otokar	462,00	10,00	4,88
Yeo Teknoloji Enerji Ve	162,50	9,95	0,62
Adel Kalemcilik	36,22	6,53	-4,43
Mlp Sağlık Hizmetleri	335,00	3,88	2,45
Odaş Elektrik	5,90	3,69	-9,09

Düşenler	Kapanış	Günlük (%)	Haftalık (%)
Türk Telekom	43,78	-6,05	-12,09
Beşiktaş Futbol Yat.	5,36	-4,96	-6,13
Koza Anadolu Metal	56,60	-4,95	-17,55
Tukaş	6,22	-4,89	-13,37
Ülker	129,10	-4,72	-7,79

BIST 100 Para Girişi	Para Girişi (mnTL)	P.D. Oranı (%)
AKBNK	415,18	0,32%
YKBNK	92,38	0,14%
FROTO	76,11	0,12%
GARAN	43,61	0,08%
ISCTR	28,13	0,05%

BIST 100 Para Çıkışı	Para Çıkışı (mnTL)	P.D. Oranı (%)
TUPRS	-164,50	0,23%
BIMAS	-136,57	0,18%
PGSUS	-115,87	0,14%
EREGL	-111,97	0,13%
TTKOM	-99,93	0,11%

Şirket ve Sektör Haberleri

SISE: Şişecam, %100 bağlı ortaklığı Odessa-Ukrayna'da mukim LLC Brewery Pivdenna'nın, 2035 yılına kadar kullanım hakkına sahip olduğu arazi ve üzerindeki gayrimenkuller ile birlikte Pivdenna BV'ye devredilmesinin akabinde, Pivdenna BV'nin tamamının, Türkiye'de mukim Alsutrans Cargo 047 Nakliyat Dış Ticaret Ltd. Şti.'ye satışının tamamlandığını açıkladı.

TABGD: Şirket, azami 5,5 milyon adet olmak üzere geri alım programı başlatmaya karar verdi.

YKBNK: Yapı Kredi, 3Ç24 finansal sonuçlarını 31 Ekim tarihinde açıklayacağını duyurdu.

Ekonomi ve Politika Haberleri

Hazine bugün iki ihale düzenleyecek

Hazine ve Maliye Bakanlığı bugün 11 ay vadeli kuponsuz ve 10 yıl vadeli sabit kuponlu iki tahvil ihalesi düzenleyecek. Hazine dün düzenlediği 4 yıl vadeli TLREF'e endeksli tahvil ihalesinde ROT satışlar dahil piyasalardan toplam 33,3 milyar TL borçlanırken, yine dün düzenlenen 2 yıl vadeli altın tahvili ve 2 yıl vadeli altına dayalı kira sertifikası doğrudan satışında ise 73,2 milyar TL'lik iç borçlanma gerçekleştirdi. Hazine böylelikle dün iç piyasalardan toplam 106,6 milyar TL borçlanmış oldu. Hazine bu haftaki ihaleler ve doğrudan satışların ardından 14 Ekim Pazartesi günü 2 yıl vadeli sabit kuponlu ve 7 yıl vadeli değişken faizli iki tahvil ihalesi ve 15 Ekim Salı günü 3 yıl vadeli TÜFE'ye endeksli ve 5 yıl vadeli sabit kuponlu iki tahvil ihalesi ile 2 yıl vadeli kira sertifikası doğrudan satışı düzenleyecek ve ekim ayı iç borçlanma programını tamamlayacak. Hazine ve Maliye Bakanlığı'nın üç aylık (Ekim – Aralık 2024) iç borçlanma stratejisine göre Hazine ekim ayında 147,2 milyar TL'lik itfası karşılığında toplam 212,8 milyar TL'lik iç borçlanma gerçekleştirmeyi planlıyor – geri çevirme rasyosu %145 olarak planlanıyor.

Hazine nakit dengesi eylül ayında 201 milyar TL açık verdi

Hazine nakit dengesi eylül ayında 201 milyar TL açık verirken, Ocak – Eylül döneminde dokuz aylık açık 1,5 trilyon TL oldu. Eylül ayında faiz dışı denge 60,8 milyar TL verirken, ocak – Eylül dönemi dokuz aylık faiz dışı ise 692,6 milyar TL'ye yükseldi. Hazine nakit dengesi verileri, 15 Ekim Salı günü açıklanacak olan eylül ayı merkezi yönetim bütçe verileri için öncü niteliğinde. Hatırlanacağı üzere merkezi yönetim bütçesi ağustos ayında 129,6 milyar TL açık verirken, faiz dışı açık ise 32,5 milyar TL olarak gerçekleşmişti. Ocak – Ağustos döneminde bütçe açığı 973,6 milyar TL olurken, 12 aylık bütçe açığı ise ağustos ayında 1,97 trilyon TL'ye yükselmisti. Kurum olarak yıl sonu bütçe açığı tahminimiz 1,86 trilyon TL (GSYİH'nın %4,3'ü) düzeyinde bulunuyor.

Bütçe göstergeleri (12-aylık kümülatif, milyar TL)

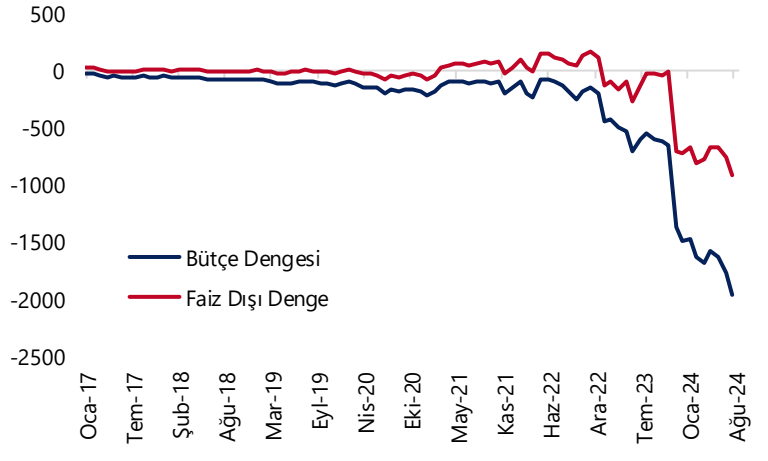

Kaynak: Hazine ve Maliye Bakanlığı, Tacirler Yatırım

Model Portföy

Şirket Adı	Hisse Kodu	Son Fiyat (TL)	12A Hedef Fiyat (TL)	Güncel Getiri (%)	Getiri Potansiyeli (%)	Ekleme Tarihi
Migros	MGROS	₺437,25	₺616,00	144%	41%	06-Haz-23
Türk Hava Yolları	THYAO	₺270,50	₺428,00	64%	58%	06-Haz-23
Tupras	TUPRS	₺152,00	₺208,10	149%	37%	06-Haz-23
Lider Faktoring	LIDFA	₺2,90	₺7,08	-17%	144%	20-Kas-23
Coca Cola	CCOLA	₺53,10	₺88,82	46%	67%	27-Kas-23
MLP Sağlık	MPARK	₺335,00	₺385,00	28%	15%	10-May-24
Mavi Giyim	MAVI	₺88,30	₺147,00	-11%	66%	27-Ağu-24
Ford Otosan	FROTO	₺914,50	₺1.292,00	1%	41%	28-Ağu-24

Kuruluşundan Bugüne MP Getirisi (%) 143%

Kuruluşundan Bugüne BIST 100 Endeks Getirisi (%) 68%

Kuruluşundan Bugüne MP / BIST 100 Göreceli Getiri (%) 45%

Son 1 yıl MP Getirisi (%) 15%

Son 1 yıl BIST 100 Endeks Getirisi (%) 7%

Son 1 yıl MP / BIST 100 Göreceli Getiri (%) 8%

2024 Yılı MP Getirisi (%) 24%

2024 Yılı BIST 100 Endeks Getirisi (%) 21%

2024 Yılı MP / BIST 100 Göreceli Getiri (%) 2%

*MP: Tacirler Model Portföy

Model Portföy Ağırlık

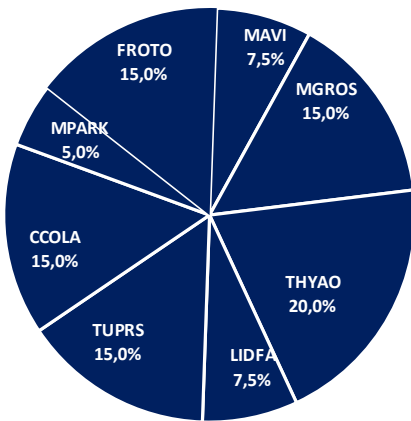

Model Portföy / BIST 100 Performans

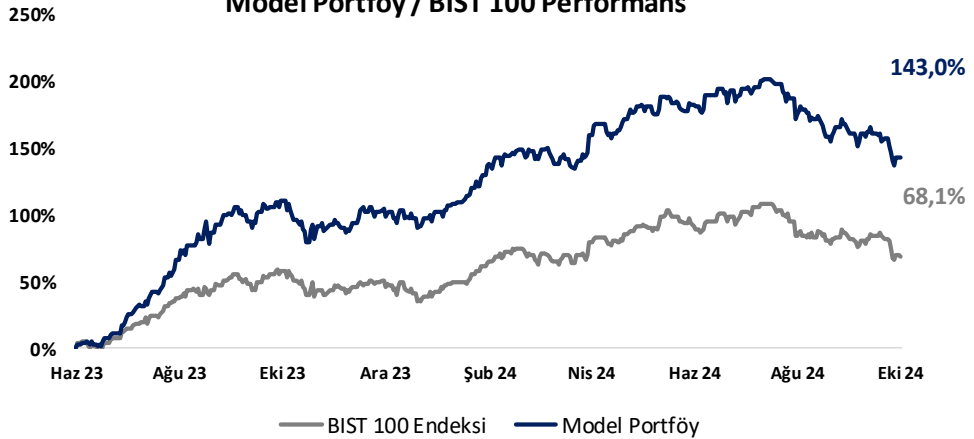

BIST 100 Teknik Analiz

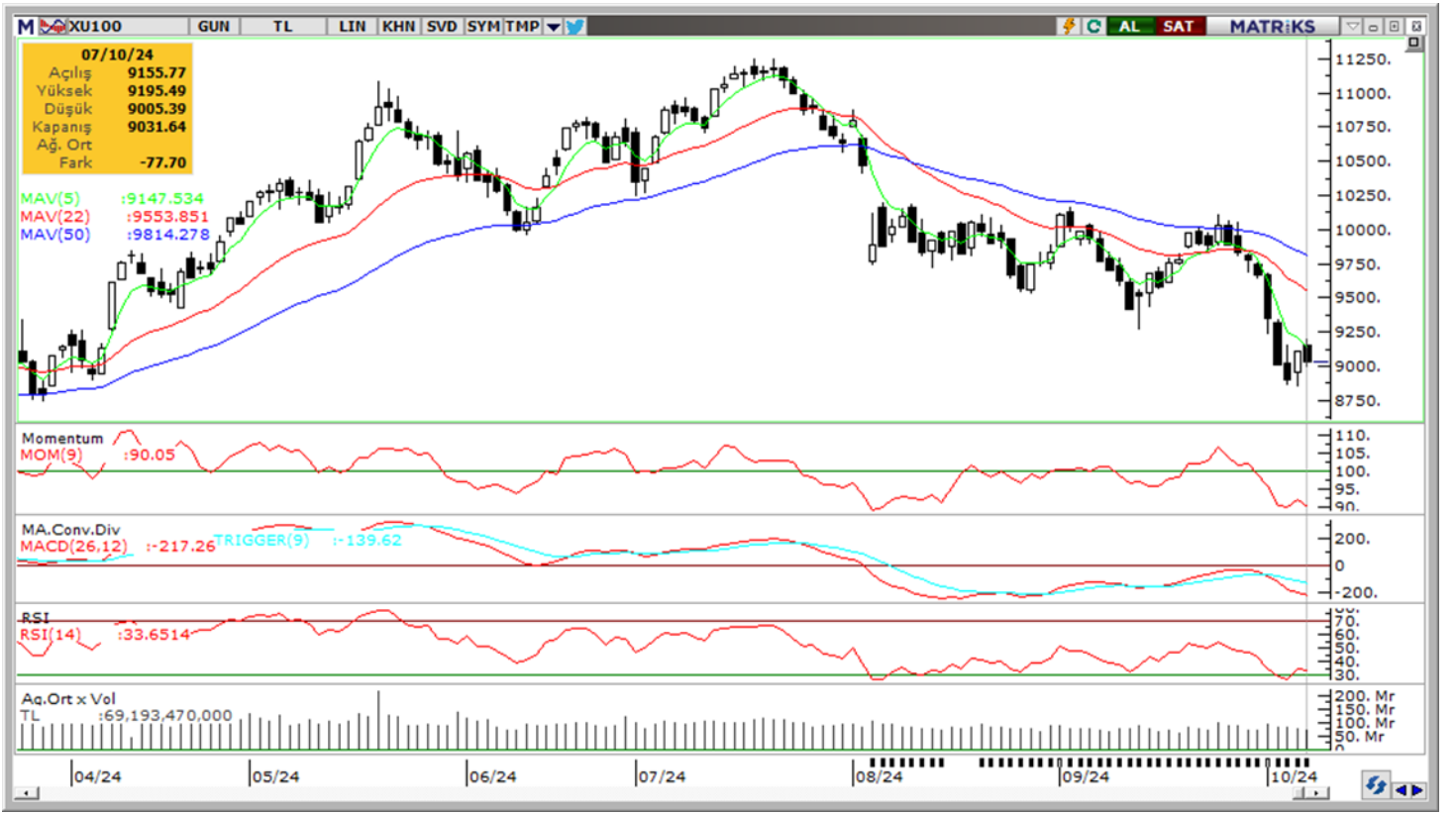

Vade	Üssel H.O.	H.O. Kesişim	Trend Yönü	Trendin Gücü	En son	5 gün önce	20 gün önce
Kısa	5 günlük	5-22	Aşağı	Kuvvetlenen düşüş	9,148	9,431	9,662
Orta	22 günlük	22-50	Aşağı	Kuvvetlenen düşüş	9,554	9,722	9,814
Uzun	50 günlük	50-200	Aşağı	Kuvvetlenen düşüş	9,814	9,916	10,031

BIST-100	Destek 3	Destek 2	Destek 1	Kapanış	Pivot	Direnç 1	Direnç 2	Direnç 3
	8,850	8,900	8,950	9,032	9,078	9,200	9,250	9,350

İndikatör Yorum

Momentum (trendin ivmesini gösterir): 100 eşik değeri altında. Nötr

MACD (orta vadeli trend göstergesi): MACD (26,12) yeniden satım bölgesinde. Negatif.

RSI (trendin gücünü gösterir): RSI aşırı satım bölgesinin hemen üzerinde. Nötr.

Hareketli Ortalamalar: BIST 100 endeksi tüm önemli ortalamalarının belirgin şekilde altında. Negatif.

VIOP 30 Teknik Analiz



Ekim ayı VIOP 30 endeks kontratı, geçtiğimiz işlem gününde 10,204 puan seviyesinden günlük kapanış gerçekleştirdi. Bugün yukarı yönlü hareketlerde ilk olarak 10,310 ve ardından 10,400 puan seviyelerini takip edeceğiz. Aşağı yönlü olası hareketlerde 10,100 puan seviyesi ilk destek noktamızı oluştururken, ana desteğimiz 10,000 puan seviyesi.

VIOP30	Destek 3	Destek 2	Destek 1	Kapanış	Direnç 1	Direnç 2	Direnç 3
	9.900	10.000	10.100	10.204	10.310	10.400	10.500

Günlük İşlemler

Alan	Net Adet	%	Maliyet	Toplam	Satan	Net Adet	%	Maliyet	Toplam	Kurum	T.Adet	%	Maliyet	Net
GARANTI BBVA	8.422	34	10412.862	12,17	BANK-OF-AMERI	18.973	76	10374.186	50,04	YAPI KRE	79.63	18	10336.896	85
VAKIF YAT.	3.100	12	10287.498	11,99	MEKSA YATIRIM	1.757	7	10259.092	4,981	IS YATIRI	72.87	17	10332.367	-1,232
TACIRLER YAT.	3.023	12	10377.880	7,931	IS YATIRIM	1.232	5	10628.696	72,87	BANK-OF-	50,04	11	10327.516	-18,97
TEB YATIRIM	2.159	9	10257.237	21,75	A1 CAPITAL MEN	814	3	10062.057	13,99	INFO YAT	25,83	6	10326.079	330
HALK YATIRIM	1.900	8	10364.099	5,032	OSMANLI YATIRI	443	2	10253.923	16,17	AK YATIR	23,50	5	10329.056	441
DiGER	6.406	26		0	DiGER	1.791	7		0	DiGER	186,8	43		0

Kümülatif İşlemler

Alan	Net Adet	%	Maliyet	Toplam	Satan	Net Adet	%	Maliyet	Toplam	Kurum	T.Adet	%	Maliyet	Net
YAPI KREDI YAT	57.212	24	11250.094	2,210,818	IS YATIRIM	149,812	62	11109.053	2,001,758	YAPI KRE	2,210,818	16	11140.917	57,21
VAKIF YAT.	28.856	12	11180.664	248,848	BANK-OF-AMERI	70,203	29	11025.177	1,551,991	IS YATIRI	2,001,758	14	11137.714	-149,8
ZIRAAT YAT.	24.468	10	11110.240	104,314	HSBC YATIRIM	12,859	5	11213.067	198,237	BANK-OF-	1,551,991	11	11172.268	-70,20
TACIRLER YAT.	23.877	10	10860.151	296,781	MEKSA YATIRIM	4,085	2	11770.319	186,757	TEB YATI	908,799	7	11311.257	17,55
HALK YATIRIM	20.020	8	11349.639	190,466	SEKER YATIRIM	2,147	1	11082.007	86,647	INFO YAT	885,128	6	11173.475	11,16
DiGER	85,833	36		0	DiGER	1,160	1		0	DiGER	6,314,206	46		0

Kaynak: Matriks / Tacirler Yatırım

FX Teknik Analiz

USD/TRY

Haftanın ilk işlem gününde GoÜ para birimleri genelinde dolar karşısında değer kaybı izlenirken, Türk lirası yatay seyrederek üst sıralarda yer almayı başardı. USDTRY paritesi günü 34,2623 seviyesinden tamamlarken, Türkiye 5 yıllık CDS primi ise 278,70 baz puandan 277,68 baz puana sınırlı bir gerileme kaydetti. Teknik görünüm çerçevesinde kurun kısa vadede 34 üzerindeki hareketini korumasını ve 34 – 37 bandında işlem görmesini beklemekteyiz.



EUR/USD

EURUSD paritesi son altı günlük düşüşün ardından dün 1,0976 seviyesinden yatay bir kapanış gerçekleştirdi. Dolar endeksinde devam eden yukarı yönlü düzeltme eğilimi paritedeki baskının sürebileceğine işaret ediyor. Aşağıda 1,0950 seviyesi önemli destek konumunda. Kısa vadede bu destek seviyesinin çalışıp çalışmayacağı izlenecek. 1,0950 altında 1,0915 ve 1,0875 destekleri yer alırken, yukarıda 1,0980, 1,10 ve 1,1026 seviyeleri direnç konumunda bulunuyor.



XAU/USD

Tahvil getirilerinde devam eden yükseliş ve Çin Merkez Bankası'nın eylülde üst üste beşinci ayda da altın alımı gerçekleştirmediği haberleri ile birlikte ons altın haftanın ilk işlem gününü %0,4 düşüyle 2.642,59\$ seviyesinden kapattı. Tahvil getirileri ve dolar endeksinde altında dönem dönem baskı yaratma potansiyeli taşıyor olsa da teknik ve temel dinamikler geri çekilmelerin sınırlı kalabileceğine işaret ediyor. Teknik analiz çerçevesinde kısa vade için 2.500\$ – 2.800\$ bandını ön plana çıkarmaya devam ediyoruz.



XAG/USD

Haftanın ilk işlem gününde %1,6 gerileyen gümüş, günü 31,6850\$ seviyesinden tamamladı. Trend ve momentum göstergeleri gümüşteki yukarı yönlü potansiyelin korunduğuna ve geri çekilmelerin sınırlı kalabileceğine işaret ederken, temel dinamikler de yükselişleri destekler nitelikte. Teknik görünüm çerçevesinde kısa vadede 30\$ üzerindeki hareketini korumasını bekliyoruz. Aşağıda 31,16\$, 30,85\$ ve 30,53\$ destekleri, yukarıda ise 31,48\$, 31,85\$ ve 32,15\$ dirençleri bulunuyor.



Pay Alım Satım ve Son İki Haftalık Yeni İş İlişkileri

Alıcı	Satıcı	Şirket	Türü	# lot	İşlem Fiyatı (TL)	İşlem sonrası sermaye içindeki payı
KRVGD		KRVGD	Geri Alım	425.000	2,16	1.11%
LKMNH		LKMNH	Geri Alım	29.512	17,18	1.76%
OBAMS		OBAMS	Geri Alım	82.184	35,98	1.83%
VERUS		VERUS	Geri Alım	12.500	292,69	4.69%
GEDİK		GEDİK	Geri Alım	106.932	6,57	1.97%
FRIGO		FRIGO	Geri Alım	100.000	7,78	0.01%
VERUS		VERTU	Piyasa	11.229	40,00	63.28%
EKSİM YATIRIM HOLDİNG A.Ş.		EKSUN	Piyasa	505.621	6,23	72.36%
	FUZUL HOLDİNG A.Ş.	FZLGY	Piyasa	250.367	15,68	70.29%

YENİ İŞ İLİŞKİLERİ (Son İki Hafta)

Tarih	Şirket	İş Tanımı	Toplam Sözleşme Tutarı (mn TL)	2023 Ciro (mn TL)	2023 Ciro (%)	Son 12 Ay Ciro (mn TL)	Son 12 ay Ciro (%)	Açıklama Tarihinden Bugüne Getiri (%)
07/10/2024	LINK	Güvenlik teknoloji ürünleri siparişi	4,7	72,8	6,4%	95,7	4,9%	0,0%
	AKYHO	Santral inşa yapımı sözleşmesi	38,2	102,1	37,4%	109,7	34,8%	0,0%
04/10/2024	OBAMS	Buğday Satışı	339,0	23.433,2	1,4%	26.746,2	1,3%	0,2%
03/10/2024	ASELS	Deniz platromlarında faydalı yük satışı	896,9	73.592,8	1,2%	94.519,7	0,9%	2,1%
	BVSAN	İş makinesi satışı	17,3	2.121,4	0,8%	2.713,9	0,6%	0,3%
02/10/2024	SAYAS	Broadwind firmasından sipariş alımı	18,6	912,6	2,0%	1.312,4	1,4%	3,6%
	MIATK	Özel güvenlik altyapı donanımları	19,8	1.401,0	1,4%	2.267,6	0,9%	5,0%
	PLTUR	Ambulans uçak kiralama hizmeti	558,7	2.550,2	21,9%	3.291,8	17,0%	13,6%
	KAREL	Motor kontrol sistemi siparişi	32,9	9.458,1	0,3%	11.991,0	0,3%	2,3%
	KAREL	Askeri santral teslimatı	29,3	9.458,1	0,3%	11.991,0	0,2%	2,3%
01/10/2024	KBORU	Altyapı boru alım işi	271,3	2.046,9	13,3%	3.570,0	7,6%	-4,7%
	ALVES	Altyapı enerji kabloları değişimi	84,9	3.035,7	2,8%	4.112,6	2,1%	-10,1%
	CVKMD	Maden cevheri satışı	119,5	1.778,8	6,7%	2.779,7	4,3%	-0,9%
	PLTUR	Araç kiralama hizmet alımı işi	610,4	2.550,2	23,9%	3.291,8	18,5%	4,6%
	ISKPL	Uygulamalı ses bariyeri projesi	158,0	1.536,4	10,3%	1.884,4	8,4%	-0,6%
30/09/2024	ODINE	Turkcell İletişim Hizmetleri A.Ş.'den sipariş	38,1	771,3	4,9%	842,1	4,5%	6,7%
	BVSAN	Vinç üretimi ve teslimatı	30,7	2.121,4	1,4%	2.713,9	1,1%	-9,8%
	ALVES	Deprem Bölgesi Yeni İnşaat Projesi İş Anlaşması	146,4	3.035,7	4,8%	4.112,6	3,6%	-17,4%
	CWENE	GES santrali kurulumu	449,0	11.503,3	3,9%	10.730,4	4,2%	-4,9%
	EFORC	Metkok Kömürü Satış Anlaşması	26,7	5.964,8	0,4%	6.668,6	0,4%	-5,6%
	PLTUR	Şoförsüz yakıt hariç araç kiralama ihalesi	147,3	2.550,2	5,8%	3.291,8	4,5%	-1,6%
	GEREL	Şarj istasyonu hizmet alımı	700,0	1.459,7	48,0%	2.159,6	32,4%	-12,1%
27/09/2024	HKTM	GES santrali kurulumu	65,1	608,3	10,7%	772,4	8,4%	-6,2%
	PKART	uzun vadeli akıllı kart ve kişiselleştirme satış anlaşması	169,3	1.241,5	13,6%	1.850,9	9,1%	-5,4%
	CWENE	GES santrali kurulumu	357,9	11.503,3	3,1%	10.730,4	3,3%	-5,9%
	ESCAR	uzun dönem araç kiralama hizmet sözleşmesi	125,7	2.071,2	6,1%	2.590,8	4,9%	-3,4%
26/09/2024	PLTUR	yerleşik bir kamu bankası ile personel taşıma sözleşmesi	60,0	2.550,2	2,4%	3.291,8	1,8%	0,5%
	KCAER	Toplu ürün satışı	3.180,0	15.091,5	21,1%	16.958,8	18,8%	-4,2%
	PLTUR	Veri Merkezi Modernizasyonu Mal ve Hizmet Alımı Sözleşmesi	41,0	2.550,2	1,6%	3.291,8	1,2%	0,5%
25/09/2024	DCSTR	Yurt içinde mısır satışı	95,9	1.767,1	5,4%	2.886,0	3,3%	-6,1%
24/09/2024	PLTUR	Hizmet aracı kiralama ihalesi	388,8	2.550,2	15,2%	3.291,8	11,8%	-3,5%
23/09/2024	PLTUR	Araç Kiralama Hizmet Alımı	3.061	2.550	120,0%	3.292	93,0%	-9,4%
	MIATK	ASELSANNET ile özel güvenlik altyapı donanımları anlaşması	137	1.401	9,8%	2.268	6,0%	-9,5%

BİST-100 endeksine dahil hisse senetleri için tahmini işlem aralıkları

	Son Fiyat	Destek 3	Destek 2	Destek 1	Pivot	Direnç 1	Direnç 2	Direnç 3
ADEL	36.22	31.01	32.53	34.37	35.89	37.73	39.25	41.09
AEFES	192.50	186.73	189.37	190.93	193.57	195.13	197.77	199.33
AGHOL	307.00	294.67	299.83	303.42	308.58	312.17	317.33	320.92
AGROT	12.92	12.15	12.50	12.71	13.06	13.27	13.62	13.83
AKBNK	55.65	52.68	53.42	54.53	55.27	56.38	57.12	58.23
AKFGY	1.91	1.83	1.86	1.89	1.92	1.95	1.98	2.01
AKFYE	17.20	16.49	16.83	17.01	17.35	17.53	17.87	18.05
AKSA	8.67	8.16	8.32	8.50	8.66	8.84	9.00	9.18
AKSEN	35.20	34.16	34.64	34.92	35.40	35.68	36.16	36.44
ALARK	86.20	82.72	84.23	85.22	86.73	87.72	89.23	90.22
ALFAS	51.70	49.98	50.77	51.23	52.02	52.48	53.27	53.73
ALTNY	90.75	86.48	88.62	89.68	91.82	92.88	95.02	96.08
ANSGR	80.40	74.25	76.40	78.40	80.55	82.55	84.70	86.70
ARCLK	141.30	135.10	137.10	139.20	141.20	143.30	145.30	147.40
ARDYZ	32.00	30.45	30.95	31.47	31.97	32.49	32.99	33.51
ASELS	59.00	54.78	56.67	57.83	59.72	60.88	62.77	63.93
ASTOR	71.65	67.77	69.28	70.47	71.98	73.17	74.68	75.87
BERA	13.43	12.79	13.10	13.27	13.58	13.75	14.06	14.23
BIMAS	462.50	432.25	446.50	454.50	468.75	476.75	491.00	499.00
BINHO	321.50	296.00	307.50	314.50	326.00	333.00	344.50	351.50
BJKAS	5.36	5.12	5.24	5.30	5.42	5.48	5.60	5.66
BRSAN	437.00	411.92	424.33	430.67	443.08	449.42	461.83	468.17
BRYAT	1856.00	1,767.00	1,810.00	1,833.00	1,876.00	1,899.00	1,942.00	1,965.00
BTCIM	169.40	164.33	166.87	168.13	170.67	171.93	174.47	175.73
CANTE	1.49	1.45	1.47	1.48	1.50	1.51	1.53	1.54
CCOLA	53.10	51.38	52.07	52.58	53.27	53.78	54.47	54.98
CIMSA	31.68	30.08	30.80	31.24	31.96	32.40	33.12	33.56
CLEBI	1750.00	1,659.33	1,694.67	1,722.33	1,757.67	1,785.33	1,820.67	1,848.33
CWENE	166.10	159.63	162.37	164.23	166.97	168.83	171.57	173.43
DOAS	212.80	204.80	208.80	210.80	214.80	216.80	220.80	222.80
DOHOL	13.57	12.84	13.14	13.36	13.66	13.88	14.18	14.40
ECILC	39.68	38.29	38.99	39.33	40.03	40.37	41.07	41.41
EGEEN	9850.00	9,466.67	9,648.33	9,749.17	9,930.83	10,031.67	10,213.33	10,314.17
EKGYO	9.80	9.15	9.45	9.63	9.93	10.11	10.41	10.59
ENERY	226.40	213.83	217.47	221.93	225.57	230.03	233.67	238.13
ENJSA	56.80	54.13	55.17	55.98	57.02	57.83	58.87	59.68
ENKAI	45.40	43.75	44.45	44.93	45.63	46.11	46.81	47.29
EREGL	49.66	47.84	48.70	49.18	50.04	50.52	51.38	51.86
EUPWR	29.00	26.78	27.69	28.34	29.26	29.91	30.82	31.48
FENER	103.20	97.57	100.13	101.67	104.23	105.77	108.33	109.87
FROTO	914.50	843.00	863.50	889.00	909.50	935.00	955.50	981.00
GARAN	113.80	107.40	110.00	111.90	114.50	116.40	119.00	120.90
GESAN	40.04	37.80	38.68	39.36	40.24	40.92	41.80	42.48
GOLTS	376.00	352.50	363.00	369.50	380.00	386.50	397.00	403.50
GUBRF	205.50	189.03	194.97	200.23	206.17	211.43	217.37	222.63
HALKB	16.16	15.31	15.61	15.88	16.18	16.45	16.75	17.02
HEKTS	4.01	3.81	3.90	3.96	4.05	4.11	4.20	4.26
ISCTR	12.42	11.79	12.07	12.24	12.52	12.69	12.97	13.14
ISMEN	34.58	33.19	33.55	34.07	34.43	34.95	35.31	35.83
KARSN	14.05	13.10	13.54	13.80	14.24	14.50	14.94	15.20

BİST-100 endeksine dahil hisse senetleri için tahmini işlem aralıkları

	Son Fiyat	Destek 3	Destek 2	Destek 1	Pivot	Direnç 1	Direnç 2	Direnç 3
KCAER	37.40	35.20	35.92	36.66	37.38	38.12	38.84	39.58
KCHOL	177.40	171.43	173.87	175.63	178.07	179.83	182.27	184.03
KLSE	36.20	33.67	34.69	35.45	36.47	37.23	38.25	39.01
KONTR	41.36	37.21	38.91	40.13	41.83	43.05	44.75	45.97
KONYA	6487.50	6,205.00	6,342.50	6,415.00	6,552.50	6,625.00	6,762.50	6,835.00
KOZAA	56.60	50.83	53.47	55.03	57.67	59.23	61.87	63.43
KOZAL	20.42	19.33	19.75	20.09	20.51	20.85	21.27	21.61
KRDMD	25.98	24.68	25.18	25.58	26.08	26.48	26.98	27.38
KTLEV	46.24	44.09	44.95	45.59	46.45	47.09	47.95	48.59
LMKDC	21.34	20.33	20.77	21.05	21.49	21.77	22.21	22.49
MAVI	88.30	81.75	84.30	86.30	88.85	90.85	93.40	95.40
MGROS	437.25	422.67	427.58	432.42	437.33	442.17	447.08	451.92
MIATK	40.96	38.07	39.17	40.07	41.17	42.07	43.17	44.07
MPARK	335.00	294.00	307.00	321.00	334.00	348.00	361.00	375.00
OBAMS	35.94	32.81	34.23	35.09	36.51	37.37	38.79	39.65
ODAS	5.90	5.52	5.60	5.75	5.83	5.98	6.06	6.21
OTKAR	462.00	462.00	462.00	462.00	462.00	462.00	462.00	462.00
OYAKC	63.70	61.00	62.10	62.90	64.00	64.80	65.90	66.70
PAPIL	76.95	72.48	74.32	75.63	77.47	78.78	80.62	81.93
PEKGY	4.25	4.04	4.12	4.19	4.27	4.34	4.42	4.49
PETKM	19.59	18.81	19.20	19.39	19.78	19.97	20.36	20.55
PGSUS	227.00	215.40	221.20	224.10	229.90	232.80	238.60	241.50
REEDR	22.84	20.89	21.79	22.31	23.21	23.73	24.63	25.15
RGYAS	109.00	99.97	102.53	105.77	108.33	111.57	114.13	117.37
SAHOL	89.85	84.37	86.58	88.22	90.43	92.07	94.28	95.92
SASA	4.12	3.96	4.01	4.07	4.12	4.18	4.23	4.29
SISE	39.24	37.73	38.43	38.83	39.53	39.93	40.63	41.03
SKBNK	3.88	3.73	3.81	3.84	3.92	3.95	4.03	4.06
SMRTG	37.10	34.86	35.90	36.50	37.54	38.14	39.18	39.78
SOKM	45.48	44.46	44.92	45.20	45.66	45.94	46.40	46.68
TABGD	140.70	133.30	136.50	138.60	141.80	143.90	147.10	149.20
TAVHL	228.70	212.97	220.83	224.77	232.63	236.57	244.43	248.37
TCCELL	82.35	79.02	80.58	81.47	83.03	83.92	85.48	86.37
THYAO	270.50	262.17	265.83	268.17	271.83	274.17	277.83	280.17
TKFEN	51.00	48.43	49.17	50.08	50.82	51.73	52.47	53.38
TMSN	115.70	109.83	112.37	114.03	116.57	118.23	120.77	122.43
TOASO	196.00	187.10	191.20	193.60	197.70	200.10	204.20	206.60
TSKB	11.00	10.66	10.76	10.88	10.98	11.10	11.20	11.32
TTKOM	43.78	39.51	41.59	42.69	44.77	45.87	47.95	49.05
TTRAK	687.50	666.50	676.50	682.00	692.00	697.50	707.50	713.00
TUKAS	6.22	5.73	5.97	6.10	6.34	6.47	6.71	6.84
TUPRS	152.00	144.40	147.60	149.80	153.00	155.20	158.40	160.60
TURSG	12.23	11.78	12.00	12.12	12.34	12.46	12.68	12.80
ULKER	129.10	119.77	124.43	126.77	131.43	133.77	138.43	140.77
VAKBN	23.32	21.99	22.47	22.89	23.37	23.79	24.27	24.69
VESBE	17.43	16.67	16.94	17.19	17.46	17.71	17.98	18.23
VESTL	60.30	56.70	58.40	59.35	61.05	62.00	63.70	64.65
YEOTK	162.50	138.33	143.17	152.83	157.67	167.33	172.17	181.83
YKBNK	26.78	25.53	26.11	26.45	27.03	27.37	27.95	28.29
ZOREN	4.06	3.89	3.96	4.01	4.08	4.13	4.20	4.25

Dip Zirve Analizi (BİST-50 endeksine dahil hisse senetleri için)

Hisse Senedi	Son Fiyat (TL)	52 hafta		Yılbaşından beri		Dipten uzaklık		Zirveye yakınlık		Dipten uzaklık sıralaması		Zirveye yakınlık sıralaması	
		En düşük	En Yüksek	En düşük	En Yüksek	52 hafta	YBB	52 hafta	YBB	52 hafta	YBB	52 hafta	YBB
AEFES	192.50	92.34	304.75	120.82	304.75	%108	%59	%58	%58	46.00	42.00	17.00	15.00
AKBNK	55.65	26.37	70.75	33.41	70.75	%111	%67	%27	%27	47.00	44.00	39.00	38.00
ALARK	86.20	83.15	144.22	83.15	144.22	%4	%4	%67	%67	5.00	7.00	15.00	14.00
ARCLK	141.30	121.90	196.10	124.60	196.10	%16	%13	%39	%39	16.00	17.00	28.00	27.00
ASELS	59.00	38.69	67.30	45.14	67.30	%53	%31	%14	%14	31.00	27.00	48.00	47.00
ASTOR	71.65	70.00	134.05	70.00	134.05	%2	%2	%87	%87	2.00	4.00	8.00	6.00
BIMAS	462.50	262.96	625.78	286.37	625.78	%76	%62	%35	%35	40.00	43.00	30.00	29.00
BRSAN	437.00	348.25	1044.70	348.25	784.00	%25	%25	%139	%79	19.00	23.00	4.00	10.00
CCOLA	53.10	30.48	83.82	42.53	83.82	%74	%25	%58	%58	39.00	22.00	18.00	16.00
DOAS	212.80	192.31	356.24	204.83	356.24	%11	%4	%67	%67	12.00	9.00	14.00	13.00
DOHOL	13.57	10.33	17.77	11.07	17.77	%31	%23	%31	%31	21.00	20.00	35.00	34.00
EGEEN	9,850.00	8614.25	18307.76	9635.00	18307.76	%14	%2	%86	%86	14.00	3.00	9.00	7.00
EKGYO	9.80	6.28	12.90	6.88	12.90	%56	%42	%32	%32	34.00	35.00	34.00	33.00
ENJSA	56.80	41.22	71.80	42.85	71.80	%38	%33	%26	%26	26.00	29.00	40.00	39.00
ENKAI	45.40	28.07	51.75	31.37	51.75	%62	%45	%14	%14	36.00	38.00	49.00	48.00
EREGL	49.66	35.86	60.25	37.76	60.25	%38	%32	%21	%21	27.00	28.00	46.00	45.00
FROTO	914.50	702.14	1249.00	707.45	1249.00	%30	%29	%37	%37	20.00	26.00	29.00	28.00
GARAN	113.80	42.23	138.30	52.60	138.30	%169	%116	%22	%22	50.00	50.00	45.00	44.00
GUBRF	205.50	130.50	405.00	130.50	221.50	%57	%57	%97	%8	35.00	40.00	7.00	50.00
HALKB	16.16	11.34	20.24	11.53	20.24	%43	%40	%25	%25	30.00	34.00	41.00	40.00
HEKTS	4.01	3.77	9.27	3.77	8.43	%6	%6	%131	%110	9.00	12.00	5.00	3.00
ISCTR	12.42	7.60	17.77	8.65	17.77	%63	%44	%43	%43	37.00	36.00	25.00	24.00
KCAER	37.40	24.43	68.77	27.87	68.77	%53	%34	%84	%84	32.00	31.00	10.00	8.00
KCHOL	177.40	129.23	270.75	133.37	270.75	%37	%33	%53	%53	24.00	30.00	21.00	20.00
KONTR	41.36	39.24	100.19	39.24	97.25	%5	%5	%142	%135	8.00	10.00	3.00	2.00
KOZAL	20.42	18.52	29.60	19.06	29.60	%10	%7	%45	%45	11.00	14.00	24.00	23.00
KRDMD	25.98	21.02	33.88	21.02	33.88	%24	%24	%30	%30	17.00	21.00	36.00	35.00
MGROS	437.25	317.71	584.00	324.85	584.00	%38	%35	%34	%34	25.00	32.00	32.00	31.00
MIATK	40.96	26.70	84.40	32.08	84.40	%53	%28	%106	%106	33.00	25.00	6.00	4.00
ODAS	5.90	5.53	14.41	5.53	11.06	%7	%7	%144	%87	10.00	13.00	2.00	5.00
OYAKC	63.70	51.45	81.50	54.25	81.50	%24	%17	%28	%28	18.00	18.00	38.00	37.00
PETKM	19.59	16.96	26.20	18.15	26.20	%16	%8	%34	%34	15.00	15.00	31.00	30.00
PGSUS	227.00	130.53	260.00	132.58	260.00	%74	%71	%15	%15	38.00	46.00	47.00	46.00
REEDR	22.84	16.40	79.50	21.58	79.50	%39	%6	%248	%248	28.00	11.00	1.00	1.00
SAHOL	89.85	50.39	111.00	56.83	111.00	%78	%58	%24	%24	43.00	41.00	43.00	42.00
SASA	4.12	4.02	6.83	4.02	6.48	%2	%2	%66	%57	3.00	5.00	16.00	18.00
SISE	39.24	38.92	55.64	38.92	55.64	%1	%1	%42	%42	1.00	2.00	26.00	25.00
SOKM	45.48	44.30	70.95	44.30	70.95	%3	%3	%56	%56	4.00	6.00	20.00	19.00
TAVHL	228.70	99.95	294.75	107.00	294.75	%129	%114	%29	%29	48.00	49.00	37.00	36.00
TCELL	82.35	46.60	115.30	57.25	115.30	%77	%44	%40	%40	42.00	37.00	27.00	26.00
THYAO	270.50	203.00	332.00	229.70	332.00	%33	%18	%23	%23	22.00	19.00	44.00	43.00
TOASO	196.00	188.79	353.75	194.50	353.75	%4	%1	%80	%80	6.00	1.00	11.00	9.00
TTKOM	43.78	18.82	57.80	24.48	57.80	%133	%79	%32	%32	49.00	47.00	33.00	32.00
TRAK	687.50	611.39	1082.00	631.99	1082.00	%12	%9	%57	%57	13.00	16.00	19.00	17.00
TUPRS	152.00	112.07	189.77	119.95	189.77	%36	%27	%25	%25	23.00	24.00	42.00	41.00
ULKER	129.10	70.85	188.70	77.35	188.70	%82	%67	%46	%46	44.00	45.00	23.00	22.00
VAKBN	23.32	11.96	25.40	12.69	25.40	%95	%84	%9	%9	45.00	48.00	50.00	49.00
VESTL	60.30	42.54	107.30	44.56	107.30	%42	%35	%78	%78	29.00	33.00	12.00	11.00
YKBNK	26.78	15.17	39.46	18.47	39.46	%77	%45	%47	%47	41.00	39.00	22.00	21.00
ZOREN	4.06	3.91	6.94	3.91	6.94	%4	%4	%71	%71	7.00	8.00	13.00	12.00

YBB: Yılbaşından bugüne

Yatırım Merkezlerimiz

Genel Müdürlük

Nispetiye Cad. B-3 Blok Kat: 9 Akmerkez Etiler - İSTANBUL

0 212 355 46 46

Adana	Cemal Paşa Mah. Gazipaşa Bul. Cemal Uğurlu Apt. Kat: 1 D: 4	(0 322) 457 77 55
Akatlar İrtibat Bürosu	Akat Mahallesi Meydan Caddesi B Blok No: 16 D: 8 (Eski No D: 10) Beşiktaş	(0 212) 355 46 46
Ankara	Remzi Oğuz Arık Mah. Tunalı Hilmi Cad. Yaprak Apt. No: 94 Kat: 2 D: 9 Kavaklıdere Çankaya	(0 312) 435 18 36
Ankara - Çukurambar İrtibat Bürosu	Kızılırmak Mah.Ufuk Üniversitesi Cad. Next Level Loft Ofis No: 4/65 Kat: 24 Söğütözü Çankaya	(0 312) 909 87 70
Antalya	Şirinyalı Mah. İsmet Gökşen Cad. Özden Apt. No:82/6 Muratpaşa	(0 242) 248 45 20
Bakırköy	İstanbul Cad. Bakırköy İş Merkezi No: 6 Kat: 4 D: 14 Bakırköy	(0 212) 570 52 59
Bodrum İrtibat Bürosu	Konacık Mahallesi, Atatürk Bulvarı, Arbor-Abdullah Ünal Çabuk İş Merkezi No: 285/1-A6 Bodrum	(0 212) 355 46 46
Bursa	Konak Mah. Banş (120) Sokak , Ofis Artı Binası, Dış kapı No:3 Daire:33 Nilüfer-BURSA	(0 224) 225 64 10
Çankaya İrtibat Bürosu	Çankaya Mahallesi Cinnah Caddesi Cinnah Apartmanı No: 55 D: 7-8 Çankaya / ANKARA	(0 212) 355 46 46
Denizli	Urban İş Merkezi 2. Ticari Yol Daire 26 Kat: 6 Bayramyeri	(0 258) 265 87 85
Erenköy	Bağdat Cad. Çubukçu Apt. No: 333 Kat: 2 D: 4 Kadıköy	(0 216) 348 82 82
Gaziantep	İncilipinar Mah. Gazimuhtarpaşa Bul. Kepkepzade Park İş Merkezi B Blok No: 18 Kat: 1 D: 5	(0 342) 232 35 35
Girne	Ziya Rızıkı Cad. Şehit Necati Gürkaya Sok. Kat: 1 D: 1 Gime - KKTC	(0 392) 815 14 55-0533 889 15 51
İzmir	Kültür Mahallesi, Cumhuriyet Bulvarı No:137 Cumhuriyet Apt. K:5 D:12 Konak - İzmir	(0 232) 445 01 61
İzmir Karşıyaka Şube	Yalı Mahallesi Ahmet Kemal Baysak Bulvarı No:42 D:11	(0 232) 241 19 24
İzmir İrtibat Bürosu	Şehit Nevres Bulvarı Eczacıbaşı Apartmanı No: 7 Kat: 2 Daire: 5 Pasaport Alsancak - Konak	(0 232) 241 24 50
İzmit	Hürriyet Cad. Kaya İşhanı No: 39/5 İzmit	(0 262) 323 11 33
İzmit İrtibat Bürosu	Ömerağa Mah. Alemdar Cad. İ. Kolaylı Apt. No: 8 Kat: 2 İzmit	(0 262) 260 01 01
Karadeniz Ereğli	Bağlık Mahallesi Karanfil Sokak No:16/A Karadeniz Ereğli - Zonguldak	(0 372) 316 40 50
Kartal	Üsküdar Cad. Cevat Kayacan Apt. No: 26 Kat: 4 D: 8 Kartal	(0 216) 306 22 71-306 22 06
Kayseri	Hunat Mah. Nuh Mehmet Baldöktü Sok. Gürcüoğlu Plaza No: 5 K: 3 D: 11 Melikgazi	(0 352) 221 08 68-222 82 51
Marmaris İrtibat Bürosu	Kemeraltı Mah. Orgeneral Mustafa Muğlalı Cad. Güven Apt. No: 22 D: 2 Marmaris	(0 252) 321 08 00
Merkez Şube	Akat Mahallesi Meydan Caddesi B Blok No: 16 D: 7 (Eski No D: 9) Beşiktaş	(0 212) 355 46 46
Mersin	İnönü Mah. 1401 Sok. No:32 Pozcu Evo Kat:2 No:10-11 Yenişehir Mersin	(0 324) 238 11 89
Trabzon İrtibat Bürosu	Kemerkaya Mahallesi Halkevi Cad. Mandıralı İş Merkezi No: 4 Daire: 4 Ortahisar	(0 462) 432 24 50

Uyarı Notu

Bu raporda yer alan yatırım bilgi, yorum ve tavsiyeleri, yorum ve tavsiyede bulunanların kişisel görüşlerine dayanmakta olup finansal bilgi ve genel yatırım tavsiyesi kapsamında hazırlanmıştır ve hiçbir şekilde yatırım danışmanlığı kapsamında değildir. Yatırım danışmanlığı hizmeti; yetkili kuruluşlar tarafından kişilerin risk ve getiri tercihleri dikkate alınarak kişiye özel sunulmaktadır. Burada yer alan yorum ve tavsiyeler ise genel niteliktedir. Bu tavsiyeler, mali durumunuz ile risk ve getiri tercihlerinize uygun olmayabilir. Bu nedenle, sadece burada yer alan bilgilere dayanarak yatırım kararı verilmesi beklentilerinize uygun sonuçlar doğurmayabilir.

Yatırım Danışmanlığı hizmeti talep edilmesi halinde; yatırımcının Tacirler Yatırım Menkul Değerler A.Ş. ile Yatırım Danışmanlığı sözleşmesi imzalamış olması, Yerindelik Testi'ni tamamlamış ve risk grubunun belirlemiş olması zorunludur.

Bu raporda yer alan her türlü bilgi, yorum ve tavsiye uygunluk testi ile tespit edilecek risk grubunuz ve getiri beklentiniz ile uyumlu olmayabilir. Dolayısıyla, uygunluk testi neticesinde risk grubunuz tespit edilmeden sadece burada yer alan bilgilere dayanılarak yatırım kararı verilmesi amaç, bilgi ve tecrübenize uygun sonuçlar doğurmayabilir.

Bu rapor herhangi bir sürede belirli bir getirinin sağlanacağına dair bir taahhüt içermemekte olup, zaman içerisinde piyasa koşullarında meydana gelen değişiklikler nedeniyle yorum ve tavsiyelerde değişiklikler söz konusu olabilir. Bu raporda bahsedilen yatırım araçlarının fiyatları ve değerleri yatırımcıların menfaatlerine aykırı olarak hareket edebilir ve netice itibarıyla yatırımcılar anaparalarını kaybetme riski ile karşı karşıya kalabilirler. Bu raporda yer alan geçmiş performans verileri gelecekte elde edilecek sonuçların bir garantisi olarak kabul edilemez.

Bu raporda yer alan tüm bilgiler ve görüşler yatırımcıları bilgilendirmek amacıyla, Tacirler Yatırım Menkul Değerler A.Ş. tarafından güncel ve güvenilir kaynaklardan temin edilmiş olmakla beraber, Tacirler Yatırım Menkul Değerler A.Ş. söz konusu bilgilerin doğru ve tam olduğunu taahhüt etmemektedir. Raporlardaki yorumlardan, bilgilerin tam veya doğru olmaması ve/veya güncellenme nedeniyle doğabilecek maddi ve manevi zararlardan Tacirler Yatırım Menkul Değerler A.Ş. ve çalışanları sorumlu tutulamaz.

Bu rapor, sadece gönderildiği kişilerin kullanımı içindir. Bu raporun tümü veya bir kısmı Tacirler Yatırım Menkul Değerler A.Ş.'nin yazılı izni olmadan çoğaltılamaz, yayınlanamaz veya üçüncü kişilere gösterilemez, ticari amaçla kullanılamaz. Aksi halde, Tacirler Yatırım Menkul Değerler A.Ş. uğramış olduğu bütün zarar ve ziyanı talep etme hakkını saklı tutar.