

Güne Başlarken

Günaydın. ABD'de beklentileri aşan istihdam verileri sonrası rekorlar tazelenirken, küresel risk iştahı bu sabah güçlü seyrediyor. Özellikle Asya'da pozitif görünüm daha belirgin. BIST'te Cuma günü verilen tepkinin bu sabah da devamını bekliyoruz, ancak kırılganlığın da henüz tam olarak geride bırakılmadığını düşünüyoruz. Büyüme tarafındaki ivme kaybı, zayıf bilançolar, jeopolitik riskler bir süre daha baskı yaratmayı sürdürebilir. Bununla beraber, 9.000 üzerinde tutunma çabasının bugün devam edeceğini, 9.250 ve 9.450 dirençlerinin izlenmesi gerektiğini düşünüyoruz. 8.850 ise yakın vadeli ana destek konumunda. Günün ajandası sakin, haftanın devamında içeride 3. çeyrek büyüme performansı açısından önemli olan Ağustos sanayi üretimi, ABD'de ise enflasyon göstergeleri takip edilecek. Türkiye 5 yıl vadeli CDS primleri güne 279 baz puandan başlıyor.

Ekonomik Takvim

- 09:00 | **Almanya** | Fabrika Siparişleri (Eylül) |
- 11:30 | **Euro Bölgesi** | Sentix Yatırımcı Güveni (Ekim) |
- 20:50 | **ABD** | Minneapolis Fed Başkanı Kashkari'nin Konuşması |

PİYASALAR

Yurtiçi	Kapanış	1 gün (%)	1 hafta (%)
BIST 100	9.109,34	2,37	-6,83
BIST 30	10.126,78	2,42	-6,99
BIST 50	8.115,08	2,41	-6,95
BIST Tüm	10.428,93	2,08	-6,58
BIST Banka	12.999,68	4,25	-10,74
BIST Ulaştırma	32.369,12	2,22	-6,02
BIST Sınai	12.155,88	1,68	-5,91

Yurtdışı Endeksler

Son	1 gün (%)	1 hafta (%)	
Nasdaq	18.137,85	1,2%	-0,3%
Dax	19.120,93	0,6%	-1,1%
Cac 40	7.541,36	0,9%	-1,2%
FTSE 100	8.280,63	0,0%	0,3%
Nikkei 225	41.649,00	0,17%	2,21%

Hazine Tahvilleri

Son	Günlük D. (%)	YBB D. (%)	
TR 10 Yıllık Tahvil	26,03	2,66	11,37
GER 10 Yıllık Tahvil	2,21	2,65	9,91
ABD 10 Yıllık Tahvil	3,98	0,48	2,58
ITA 10 Yıllık Tahvil	3,51	0,81	-6,43
FR 10 Yıllık Tahvil	2,99	1,77	17,93
UK 10 Yıllık Tahvil	4,06	-0,56	14,83

Döviz

Son	Günlük D. (%)	YBB D. (%)	
USDTRY	34,27	0,03	16,27
EURTRY	37,62	-0,11	14,89
GBPTRY	44,94	-0,20	19,48
BRENT (\$)	77,49	-0,51	0,81
XAUUSD (\$)	2643,02	-0,39	28,12
XAGUSD (\$)	31,98	-0,66	34,42
COPPER (\$)	4,54	-0,19	17,40
XPTUSD (\$)	984,50	-0,84	

GÜNLÜK TEKNİK ANALİZ BAZLI HİSSE ÖNERİLERİ

Hisse	ALIM Aralığı	SATIM Aralığı (TP)	Zarar KES (SL)
ULKER	135.00 - 136.30	139.00 - 141.50	133.60
ENKAI	45.40 - 45.80	46.74 - 47.54	44.90
OYAKC	64.10 - 64.70	66.00 - 67.15	63.40
FROTO	880.30 - 888.30	906.00 - 922.00	870.60

HAFTALIK TEKNİK ANALİZ BAZLI HİSSE ÖNERİLERİ

Hisse	ALIM Aralığı	SATIM Aralığı (TP)	Zarar KES (SL)
TUPRS	154.00 - 156.00	161.80 - 167.00	151.00
PGSUS	234.00 - 237.00	246.00 - 254.00	229.50
AEFES	191.00 - 193.60	201.00 - 207.40	187.40
ANSGR	81.60 - 82.70	85.85 - 88.55	80.00

Şirket ve Sektör Haberleri

CVKMD: CVK Maden İşletmeleri, bağlı ortaklığı olan Hayri Ögelman Madencilik'in ruhsat sahası süre uzatımı talebi onaylandı.

DARDL: Dardanel 2Ç24 finansal sonuçlarını 27 milyon TL net zarar ile açıkladı, açıklanan net zararda 107 milyon TL parasal kayıp etkili oldu. Şirketin 2024 yılının ilk yarısında net satışları %18 arttı ve 4,9 milyar TL olarak gerçekleşti, net zarar ise 171 milyon TL oldu.

EKGYO: Fitch Ratings, şirketin yerel ve yabancı para cinsinden uzun vadeli kredi notunu B+'dan BB-'ye ve Ulusal Notunu AA(tur)'dan AA+(tur)'ya yükseltti.

EUPWR: Europower, katılmış olduğu ihalenin uhdesine kaldığını ve 182,5 milyon TL büyüklüğünde baz bedeli ile sözleşme imzaladığını duyurdu. Tutar, 12 aylık gelirlerinin %2'sine tekabül ediyor.

GOODY: Goodyear lastikleri, Lüksemburg merkezli grup şirketi Goodyear S.A.'dan 5 Nisan 2024 tarihinde alınan ve 500 milyon TL tutarındaki, 4 Ekim 2024 vadeli krediyle ilgili güncelleme yaptı. Şirket, kredi vadesinin 2 Nisan 2025'e kadar uzatılmasına karar verildiğini açıkladı.

KRDMD: Kardemir, etkin kapasite kullanımı sayesinde, Çelikhane tesisinde 120 tonluk konverterleri sayesinde günlük 72 döküm gerçekleştirerek günlük maksimum üretim kapasitesine çıktığını ve ek yatırım yapmadan yıllık 3 milyon ton sıvı çelik üretimi hedefine doğru ilerlediğini duyurdu.

OTKAR: Otokar Otomotiv, 20 Mart 2024 tarihli açıklamaya göre, şirketin Romanya Milli Savunma Bakanlığı'nın 4x4 Taktik Tekerlekli Hafif Zırhlı araç alımı ihalesine teklif verdiği belirtilmişti. Teknik ve ticari değerlendirmelerin ardından, ihale makamı sözleşme görüşmeleri için şirketi resmi olarak davet etti. 4,26 milyar RON tutarındaki ihale kapsamında, toplam 1059 araç üretilecek; ilk 278'i Otokar tesislerinde, geri kalanı ise Romanya'da üretilecek ve entegre lojistik destek hizmetlerin sağlanacağını bildirdi.

SAHOL: Sabancı Holding, 3Ç24 finansal sonuçlarını 6 Kasım tarihinde açıklayacağını duyurdu.

SISE: Şişecam, %100 iştiraki Şişecam Investment'ın %15,66 oranında pay sahibi olduğu Icron Teknoloji'nin sermayesinin, yalnızca Şişecam Investment tarafından 5 milyon USD karşılığında iştirak edilerek artırılacağını açıkladı.

Yükselenler	Kapanış	Günlük (%)	Haftalık (%)
Oba Makarnacılık	35,86	10,00	10,75
Anadolu Sigorta	81,95	7,26	4,39
Gübre Fabrikaları	198,60	7,06	-1,39
T. Vakıflar Bankası	23,10	6,75	3,40
Ülker	135,50	6,03	-5,77

Düşenler	Kapanış	Günlük (%)	Haftalık (%)
Papillon Savunma Tekn	79,30	-3,00	11,69
Turkcell	84,35	-2,99	-12,45
Altınay Savunma Tekn	93,15	-2,20	-9,21
Ard Grup Bilişim Tekn	32,16	-1,83	-10,62
Fenerbahçe	107,10	-1,29	-5,47

BIST 100 Para Girişi	Para Girişi (mnTL)	P.D. Oranı (%)
AKBNK	314,64	0,11%
ASELS	172,28	0,08%
THYAO	99,63	0,06%
PGSUS	59,33	0,06%
SAHOL	57,28	0,06%

BIST 100 Para Çıkışı	Para Çıkışı (mnTL)	P.D. Oranı (%)
TCELL	-384,79	0,42%
BIMAS	-81,20	0,16%
EREGL	-38,66	0,07%
ODAS	-33,58	0,05%
KRDMD	-32,47	0,05%

Ekonomi ve Politika Haberleri

Hazine bugün iki doğrudan satış ve bir tahvil ihalesi düzenleyecek

Hazine ve Maliye Bakanlığının üç aylık (Ekim – Aralık 2024) iç borçlanma stratejisine göre Hazine ekim ayında 147,2 milyar TL'lik itfası karşılığında toplam 212,8 milyar TL'lik iç borçlanma gerçekleştirmeyi planlıyor – geri çevirme rasyosu %145 olarak planlanıyor. Hazine bu hafta 7 Ekim Pazartesi günü 2 yıl vadeli altın tahvili ve 1 yıl vadeli altına dayalı kira sertifikası doğrudan satışı ile 4 yıl vadeli TLREF'e endeksi tahvil ihalesi düzenleyecek. Yarın ise 11 ay vadeli kuponsuz ve 10 yıl vadeli sabit kuponlu iki ihale gerçekleştirilecek.

Saat 17:30'da eylül ayı Hazine nakit gerçekleştirmeleri açıklanacak

Temmuz ayında 136,5 milyar lira açık veren nakit dengesi ağustos ayında ise 194,6 milyar lira açık verdi. Böylelikle Ocak – Ağustos dönemi sekiz aylık açık 1,33 trilyon lira oldu. Ağustos ayında faiz dışı denge ise 108,3 milyar lira açık verirken, Ocak – Ağustos dönemi sekiz aylık faiz dışı açık 631,5 milyon lira oldu. 7 Ekim Pazartesi günü açıklanacak olan eylül nakit bütçe verileri, 15 Ekim Salı günü açıklanacak olan eylül ayı merkezi yönetim bütçe verileri için öncü niteliğinde. 2024 bütçe açığının 1,86 trilyon TL (GSYİH'nın %4,3'ü) düzeyinde gerçekleşmesini bekliyoruz.

Reel efektif döviz kuru eylülde 62,78 seviyesine yükseldi

TÜFE bazlı reel efektif döviz kuru eylül ayında 62,33 seviyesinden 62,78 seviyesine yükseldi Söz konusu endeks seviyesi bir önceki aya göre %0,7 oranında bir reel değer kazancını işaret ederken, son üç aydaki kümülatif reel değer kazancı %1,1 olarak gerçekleşti.

Reel Efektif Döviz Kuru (2003=100)

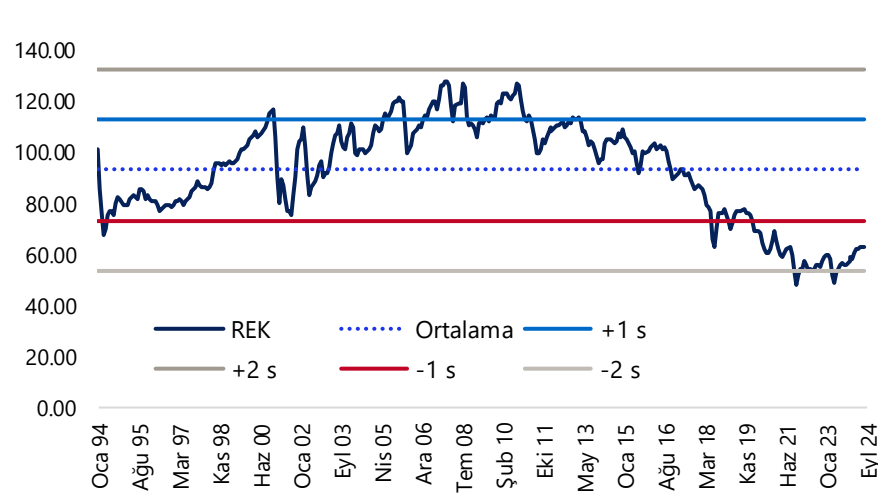

Kaynak: TCMB, Tacirler Yatırım

Bu haftanın öne çıkan verileri

Bu hafta yurt içi ajandada ağustos ayına ilişkin açıklanacak olan sanayi üretimi, işgücü istatistikleri ve ödemeler dengesi verileri öne çıkıyor. Temmuz ayında köprü günü etkisinden kaynaklanan teknik toparlanma ile sınırlı bir artış gösteren sanayi üretimi performansının, öncü göstergelerin ürettikleri sinyaller doğrultusunda ağustos ayında zayıf bir resmi işaret etmesini bekliyoruz. İkinci yarı itibariyle ekonomik aktivitede derinleşmesini beklediğimiz soğuma çerçevesinde işgücü göstergelerindeki bozulmanın devam edebileceği beklentisindeyiz. Cari işlemler dengesinin ise ağustos ayında 4,2 milyar dolar fazla vermesini ve yıllık cari açığın bu dönemde 19 milyar dolardan 15 milyar dolara gerilemesini bekliyoruz. Bu haftanın yurt dışı ajandasında ise ABD'den gelecek olan eylül ayı TÜFE ve ÜFE verileri ile Fed üyelerinin açıklamaları öne çıkıyor. **7 – 11 Ekim haftasına ilişkin detaylı ekonomik veri takvimimizi [linkte](#) bulabilirsiniz.**

Model Portföy

Şirket Adı	Hisse Kodu	Son Fiyat (TL)	12A Hedef Fiyat (TL)	Güncel Getiri (%)	Getiri Potansiyeli (%)	Ekleme Tarihi
Migros	MGROS	₺439,00	₺616,00	145%	40%	06-Haz-23
Türk Hava Yolları	THYAO	₺273,75	₺428,00	66%	56%	06-Haz-23
Tupras	TUPRS	₺154,50	₺208,10	153%	35%	06-Haz-23
Lider Faktoring	LIDFA	₺2,90	₺7,08	-17%	144%	20-Kas-23
Coca Cola	CCOLA	₺52,85	₺88,82	45%	68%	27-Kas-23
MLP Sağlık	MPARK	₺322,50	₺385,00	24%	19%	10-May-24
Mavi Giyim	MAVI	₺86,55	₺147,00	-13%	70%	27-Ağu-24
Ford Otosan	FROTO	₺883,00	₺1.292,00	-2%	46%	28-Ağu-24

Kuruluşundan Bugüne MP Getirisi (%) 142%

Kuruluşundan Bugüne BIST 100 Endeks Getirisi (%) 70%

Kuruluşundan Bugüne MP / BIST 100 Göreceli Getiri (%) 43%

Son 1 yıl MP Getirisi (%) 15%

Son 1 yıl BIST 100 Endeks Getirisi (%) 7%

Son 1 yıl MP / BIST 100 Göreceli Getiri (%) 7%

2024 Yılı MP Getirisi (%) 23%

2024 Yılı BIST 100 Endeks Getirisi (%) 22%

2024 Yılı MP / BIST 100 Göreceli Getiri (%) 1%

*MP: Tacirler Model Portföy

Model Portföy Ağırlık

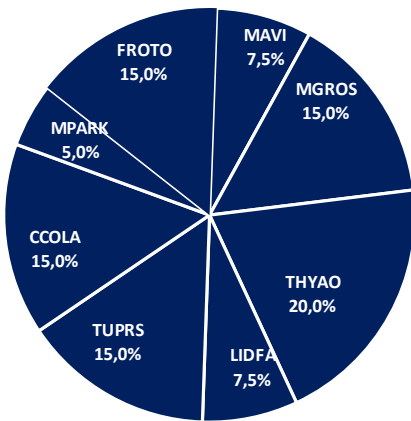

Model Portföy / BIST 100 Performans

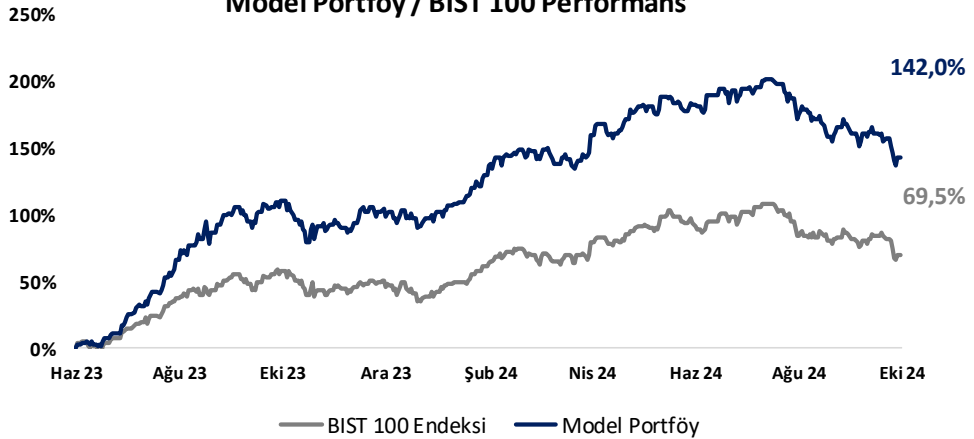

BIST 100 Teknik Analiz

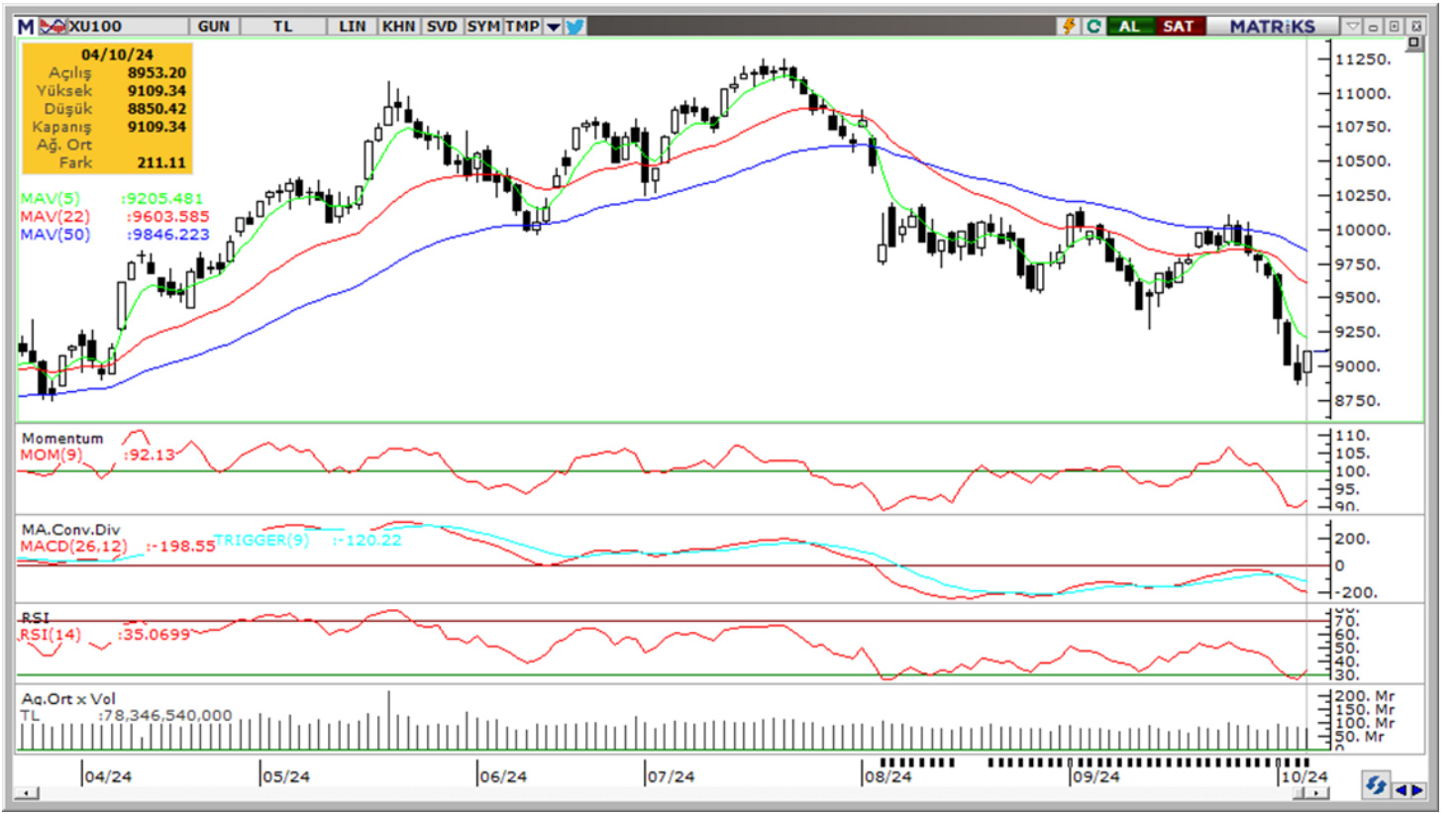

Vade	Üssel H.O.	H.O. Kesişim	Trend Yönü	Trendin Gücü	En son	5 gün önce	20 gün önce
Kısa	5 günlük	5-22	Aşağı	Kuvvetlenen düşüş	9,205	9,845	9,631
Orta	22 günlük	22-50	Aşağı	Kuvvetlenen düşüş	9,604	9,847	9,842
Uzun	50 günlük	50-200	Aşağı	Kuvvetlenen düşüş	9,846	9,990	10,062

BIST-100	Destek 3	Destek 2	Destek 1	Kapanış	Pivot	Direnç 1	Direnç 2	Direnç 3
	8,850	8,900	9,000	9,109	9,023	9,250	9,350	9,500

İndikatör Yorum

Momentum (trendin ivmesini gösterir): 100 eşik değeri altında, ancak tepki veriyor. Nötr.

MACD (orta vadeli trend göstergesi): MACD (26,12) yeniden satım bölgesinde. Negatif.

RSI (trendin gücünü gösterir): RSI aşırı satım bölgesinden tepki verdi. Nötr.

Hareketli Ortalamalar: BIST 100 endeksi tüm önemli ortalamalarının belirgin şekilde altında. Negatif.

VIOP 30 Teknik Analiz



Ekim ayı VIOP 30 endeks kontratı, geçtiğimiz işlem gününde 10.394 puan seviyesinden günlük kapanış gerçekleştirdi. Bugün yukarı yönlü hareketlerde ilk olarak 10.500 ve ardından 10.600 puan seviyelerini takip edeceğiz. Aşağı yönlü olası hareketlerde 10.250 puan seviyesi ilk destek noktamızı oluştururken, ana desteğimiz 10.180 puan seviyesi.

VIOP30	Destek 3	Destek 2	Destek 1	Kapanış	Direnç 1	Direnç 2	Direnç 3
	10.080	10.180	10.250	10.394	10.500	10.600	10.700

Günlük İşlemler

Alan	Net Adet	%	Maliyet	Toplam	Satan	Net Adet	%	Maliyet	Toplam	Kurum	T.Adet	%	Maliyet	Net
GARANTI BBVA	12,275	40	10155.395	21,845	IS YATIRIM	15,018	49	10231.142	85,122	YAPI KREDI	104,247	19	10221.891	1,865
BANK-OF-AMERI	5,092	17	10112.840	52,124	TEB YATIRIM	5,633	19	10148.394	31,091	IS YATIRIM	85,122	15	10212.572	-15,018
HSBC YATIRIM	2,527	8	10287.510	4,055	GEDİK YATIRIM	2,420	8	10288.754	16,172	BANK-OF-AM	52,124	9	10215.548	5,092
TACİRLER YAT.	2,220	7	10177.925	14,540	GCM YATIRIM M	1,384	5	10161.849	6,546	AK YATIRIM	35,738	6	10225.761	-1,326
YAPI KREDI YAT	1,865	6	10532.291	104,247	PHILLIPCAPITAL	1,354	4	10156.706	12,796	TEB YATIRI	31,091	6	10203.805	-5,633
DiGER	6,515	21		0	DiGER	4,685	15		0	DiGER	251,816	45		0

Kümülatif İşlemler

Alan	Net Adet	%	Maliyet	Toplam	Satan	Net Adet	%	Maliyet	Toplam	Kurum	T.Adet	%	Maliyet	Net
YAPI KREDI YAT	57,127	25	11254.780	2,131,18	IS YATIRIM	148,580	66	11113.036	1,928,886	YAPI KREDI	2,131,181	16	11170.961	57,127
VAKIF YAT.	25,756	11	11288.165	236,850	BANK-OF-AMERI	51,230	23	11266.271	1,501,948	IS YATIRIM	1,928,886	14	11168.139	-148,580
ZIRAAT YAT.	23,037	10	11157.769	101,639	HSBC YATIRIM	13,254	6	11185.502	197,038	BANK-OF-AM	1,501,948	11	11200.414	-51,230
TACİRLER YAT.	20,854	9	10930.061	288,850	GARANTI BBVA	8,529	4	14863.064	394,955	TEB YATIRI	887,044	7	11335.522	15,394
HALK YATIRIM	18,120	8	11452.979	185,434	MEKSA YATIRIM	2,328	1	12910.880	181,776	INFO YATIRI	859,292	6	11198.954	10,838
DiGER	81,766	36		0	DiGER	2,739	1		0	DiGER	6,125,559	46		0

Kaynak: Matriks / Tacirler Yatırım

FX Teknik Analiz

USD/TRY

ABD'den gelen güçlü istihdam verilerinin ardından dolar endeksi değer kazanırken, GoÜ para birimleri genelinde cuma günü değer kayıpları ön plana çıktı. Türk lirası ise dolar karşısında %0,4 düşüşle orta sırada yer aldı. USDTRY günü 34,25 seviyesi üzerinde tamamlarken, Türkiye 5 yıllık CDS primi ise 280,33 baz puandan 278,70 baz puana indi. Teknik görünüm çerçevesinde kurun kısa vadede 34 üzerindeki hareketini korumasını ve 34 – 37 bandında işlem görmesini beklemekteyiz.



EUR/USD

Paritenin 1,12 üzerinde tutunamaması ile birlikte riskler aşağı dönerken, geçtiğimiz hafta başında değerlendirdiğimiz düşüş eğilimi, cuma günü 1,10'un altına doğru hızlandı. ABD verilerinin ardından 1,0950'ye kadar inen EURUSD paritesi, günü %0,5 düşüşle 1,0974'ten kapattı. Dolar endeksindeki yukarı eğilim, paritedeki baskının sürebileceğine işaret ediyor. Aşağıda 1,0950, 1,0915 ve 1,0875 destekleri yer alıyor. Yukarıda ise 1,0980, 1,10 ve 1,1026 seviyeleri direnç konumunda.



XAU/USD

Dolar endeksi ve tahvil faizlerinde izlenen yükseliş paralelinde ons altın cuma günü 2.632\$ seviyesine kadar geri çekilse de düşüş eğilimi kalıcı olmadı. Altın günü %0,1'lik sınırlı bir düşüşle 2.653,60\$ seviyesinden tamamladı. Tahvil getirilerindeki düzeltme altında dönem dönem baskı yaratma potansiyeli taşıyor olsa da teknik ve temel dinamikler geri çekilmelerin sınırlı kalabileceği bir zemini işaret ediyor. Teknik analiz çerçevesinde kısa vade için 2.500\$ – 2.800\$ bandını ön plana çıkarmaya devam ediyoruz.



XAG/USD

Yükselişine devam eden gümüş fiyatları haftanın son işlem gününü %0,6 primle 32,20\$ seviyesinden kapatırken, altın / gümüş rasyosu ise 82,95 seviyesinden 82,41 seviyesine indi. Trend ve momentum göstergeleri gümüşteki yukarı yönlü potansiyelin korunduğuna ve geri çekilmelerin sınırlı kalabileceğine işaret ederken, temel dinamikler de yükselişleri destekler nitelikte. Teknik görünüm çerçevesinde kısa vadede 29,50\$ üzerindeki hareketin korunmasını bekliyoruz. Aşağıda 31,85\$, 31,48\$ ve 31,16\$ destekleri, yukarıda ise 32,15\$, 32,52\$ ve 33\$ dirençleri bulunuyor.



Pay Alım Satım ve Son İki Haftalık Yeni İş İlişkileri

Alıcı	Satıcı	Şirket	Türü	# lot	İşlem Fiyatı (TL)	İşlem sonrası sermaye içindeki payı
KRVGD		KRVGD	Geri Alım	375.000	2,13	1.09%
ALARK		ALARK	Geri Alım	178.800	83,85	1.75%
LKMNH		LKMNH	Geri Alım	43.500	17,07	1.75%
OBAMS		OBAMS	Geri Alım	4.604.028	34,72	0.86%
VERUS		VERUS	Geri Alım	5.000	296,75	4.67%
GEDİK		GEDİK	Geri Alım	81.452	6,54	1.96%
VERUS		VERTU	Piyasa	12.763	40,19	63.26%
CAN KÜLTÜR SANAT EĞİTİM KURUMLARI İŞLETMECİLİĞİ A.Ş.		TKFEN	Piyasa	1.725.239	47,90	5.33%
IŞIKLAR HOLDING A.Ş.		CEMAS	Piyasa	21.860.000	3,37	4.23%
	YAŞAR DIŞ TİCARET A.Ş.	VKING	Piyasa	100.275	31,56	0.56%
	FUZUL HOLDING A.Ş.	FZLGY	Piyasa	200.000	16,04	70.37%
	EVLI FUND MANAGEMENT COMPANY LTD.	ORGE	Piyasa	85.844	74,90	4.89%

YENİ İŞ İLİŞKİLERİ (Son İki Hafta)

Tarih	Şirket	İş Tanımı	Toplam Sözleşme Tutarı (mn TL)	2023 Ciro (mn TL)	2023 Ciro (%)	Son 12 Ay Ciro (mn TL)	Son 12 ay Ciro (%)	Açıklama Tarihinden Bugüne Getiri (%)
04/10/2024	OBAMS	Buğday Satışı	339,1	23.433,2	1,4%	26.746,2	1,3%	0,0%
03/10/2024	ASELS	Deniz platromlarında faydalı yük satışı	897,2	73.592,8	1,2%	94.519,7	0,9%	5,8%
	BVSAN	İş makinesi satışı	17,3	2.121,4	0,8%	2.713,9	0,6%	0,9%
02/10/2024	SAYAS	Broadwind firmasından sipariş alımı	18,6	912,6	2,0%	1.312,4	1,4%	2,7%
	MIATK	Özel güvenlik altyapı donanımları	19,8	1.401,0	1,4%	2.267,6	0,9%	3,3%
	PLTUR	Ambulans uçak kiralama hizmeti	558,9	2.550,2	21,9%	3.291,8	17,0%	16,3%
	KAREL	Motor kontrol sistemi siparişi	32,9	9.458,1	0,3%	11.991,0	0,3%	4,3%
	KAREL	Askeri santral teslimatı	29,3	9.458,1	0,3%	11.991,0	0,2%	4,3%
01/10/2024	KBORU	Altyapı boru alım işi	271,3	2.046,9	13,3%	3.570,0	7,6%	-4,4%
	ALVES	Altyapı enerji kabloları değişimi	84,8	3.035,7	2,8%	4.112,6	2,1%	-8,8%
	CVKMD	Maden cevheri satışı	119,5	1.778,8	6,7%	2.779,7	4,3%	-7,5%
	PLTUR	Araç kiralama hizmet alımı işi	610,4	2.550,2	23,9%	3.291,8	18,5%	7,2%
	ISKPL	Uygulamalı ses bariyeri projesi	157,8	1.536,4	10,3%	1.884,4	8,4%	-1,8%
30/09/2024	ODINE	Turkcell İletişim Hizmetleri A.Ş.'den sipariş	38,1	771,3	4,9%	842,1	4,5%	7,8%
	BVSAN	Vinç üretimi ve teslimatı	30,6	2.121,4	1,4%	2.713,9	1,1%	-9,2%
	ALVES	Deprem Bölgesi Yeni İnşaat Projesi İş Anlaşması	146,4	3.035,7	4,8%	4.112,6	3,6%	-16,1%
	CWENE	GES santrali kurulumu	449,1	11.503,3	3,9%	10.730,4	4,2%	-6,1%
	EFORC	Metkok Kömürü Satış Anlaşması	26,7	5.964,8	0,4%	6.668,6	0,4%	-9,8%
	PLTUR	Şoförsüz yakıt haric araç kiralama ihalesi	147,3	2.550,2	5,8%	3.291,8	4,5%	0,8%
	GEREL	Şarj istasyonu hizmet alımı	700,0	1.459,7	48,0%	2.159,6	32,4%	-8,6%
27/09/2024	HKTM	GES santrali kurulumu	65,1	608,3	10,7%	772,4	8,4%	-7,3%
	PKART	uzun vadeli akıllı kart ve kişiselleştirme satış anlaşması	169,0	1.241,5	13,6%	1.850,9	9,1%	-7,0%
	CWENE	GES santrali kurulumu	358,0	11.503,3	3,1%	10.730,4	3,3%	-7,1%
	ESCAR	uzun dönem araç kiralama hizmet sözleşmesi	125,7	2.071,2	6,1%	2.590,8	4,9%	-4,4%
26/09/2024	PLTUR	yerleşik bir kamu bankası ile personel taşıma sözleşmesi	60,0	2.550,2	2,4%	3.291,8	1,8%	2,9%
	KCAER	Toplu ürün satışı	3.180,9	15.091,5	21,1%	16.958,8	18,8%	-6,0%
	PLTUR	Veri Merkezi Modernizasyonu Mal ve Hizmet Alımı Sözleşmesi	41,0	2.550,2	1,6%	3.291,8	1,2%	2,9%
25/09/2024	DCTTR	Yurt içinde mısır satışı	95,9	1.767,1	5,4%	2.886,0	3,3%	-2,9%
24/09/2024	PLTUR	Hizmet aracı kiralama ihalesi	388,8	2.550,2	15,2%	3.291,8	11,8%	-1,2%
23/09/2024	PLTUR	Araç Kiralama Hizmet Alımı	3.060,9	2.550,2	120,0%	3.291,8	93,0%	-7,2%
	MIATK	ASELSANNET ile özel güvenlik altyapı donanımları anlaşması	137,2	1.401,0	9,8%	2.267,6	6,0%	-10,9%
20/09/2024	ASELS	kara ve deniz platformları ürün satışı	1.521	73.593	2,1%	94.520	1,6%	3,3%
	TCKRC	Romanya pazarı ilk sipariş	4	1.159	0,3%	1.890	0,2%	-10,6%

BİST-100 endeksine dahil hisse senetleri için tahmini işlem aralıkları

	Son Fiyat	Destek 3	Destek 2	Destek 1	Pivot	Direnç 1	Direnç 2	Direnç 3
ADEL	34.00	29.85	31.19	32.59	33.93	35.33	36.67	38.07
AEFES	191.90	179.97	182.43	187.17	189.63	194.37	196.83	201.57
AGHOL	309.75	291.83	295.42	302.58	306.17	313.33	316.92	324.08
AGROT	12.80	11.82	12.17	12.49	12.84	13.16	13.51	13.83
AKBNK	54.35	49.02	50.18	52.27	53.43	55.52	56.68	58.77
AKFGY	1.92	1.79	1.83	1.87	1.91	1.95	1.99	2.03
AKFYE	17.45	16.79	16.96	17.20	17.37	17.61	17.78	18.02
AKSA	8.50	8.17	8.33	8.41	8.57	8.65	8.81	8.89
AKSEN	35.24	33.31	33.83	34.53	35.05	35.75	36.27	36.97
ALARK	86.40	80.72	81.93	84.17	85.38	87.62	88.83	91.07
ALFAS	51.45	47.53	48.64	50.04	51.15	52.55	53.66	55.06
ALTNV	93.15	86.62	89.08	91.12	93.58	95.62	98.08	100.12
ANSGR	81.95	73.28	75.02	78.48	80.22	83.68	85.42	88.88
ARCLK	139.50	130.37	132.23	135.87	137.73	141.37	143.23	146.87
ARDYZ	32.16	30.66	31.12	31.64	32.10	32.62	33.08	33.60
ASELS	61.15	53.78	55.42	58.28	59.92	62.78	64.42	67.28
ASTOR	71.75	68.30	69.15	70.45	71.30	72.60	73.45	74.75
BERA	13.69	12.90	13.07	13.38	13.55	13.86	14.03	14.34
BIMAS	481.00	461.67	469.33	475.17	482.83	488.67	496.33	502.17
BINHO	322.50	285.83	294.67	308.58	317.42	331.33	340.17	354.08
BJKAS	5.64	5.35	5.41	5.53	5.59	5.71	5.77	5.89
BRSAN	429.50	404.42	409.83	419.67	425.08	434.92	440.33	450.17
BRYAT	1835.00	1,720.00	1,743.00	1,789.00	1,812.00	1,858.00	1,881.00	1,927.00
BTCIM	169.90	158.33	162.37	166.13	170.17	173.93	177.97	181.73
CANTE	1.50	1.42	1.44	1.47	1.49	1.52	1.54	1.57
CCOLA	52.85	50.18	51.12	51.98	52.92	53.78	54.72	55.58
CIMSA	31.66	28.85	29.43	30.55	31.13	32.25	32.83	33.95
CLEBI	1733.00	1,657.00	1,679.00	1,706.00	1,728.00	1,755.00	1,777.00	1,804.00
CWENE	164.00	156.50	158.40	161.20	163.10	165.90	167.80	170.60
DOAS	215.30	202.63	205.17	210.23	212.77	217.83	220.37	225.43
DOHOL	13.82	12.96	13.13	13.48	13.65	14.00	14.17	14.52
ECILC	40.24	37.56	38.20	39.22	39.86	40.88	41.52	42.54
EGEEN	10000.00	9,371.67	9,503.33	9,751.67	9,883.33	10,131.67	10,263.33	10,511.67
EKGYO	10.17	9.24	9.44	9.80	10.00	10.36	10.56	10.92
ENERY	225.40	201.13	206.67	216.03	221.57	230.93	236.47	245.83
ENJSA	56.30	52.40	53.20	54.75	55.55	57.10	57.90	59.45
ENKAI	45.54	42.91	43.45	44.49	45.03	46.07	46.61	47.65
EREGL	50.15	48.50	48.89	49.52	49.91	50.54	50.93	51.56
EUPWR	86.50	78.23	80.67	83.58	86.02	88.93	91.37	94.28
FENER	107.10	100.43	102.77	104.93	107.27	109.43	111.77	113.93
FROTO	883.00	843.83	851.67	867.33	875.17	890.83	898.67	914.33
GARAN	115.50	102.30	105.10	110.30	113.10	118.30	121.10	126.30
GESAN	39.60	37.47	38.13	38.87	39.53	40.27	40.93	41.67
GOLTS	377.50	341.33	350.67	364.08	373.42	386.83	396.17	409.58
GUBRF	198.60	165.40	174.20	186.40	195.20	207.40	216.20	228.40
HALKB	15.97	14.49	14.80	15.38	15.69	16.27	16.58	17.16
HEKTS	4.10	3.81	3.88	3.99	4.06	4.17	4.24	4.35
ISCTR	12.66	11.41	11.69	12.17	12.45	12.93	13.21	13.69
ISMEN	34.28	32.05	32.63	33.45	34.03	34.85	35.43	36.25
KARSN	14.40	13.39	13.62	14.01	14.24	14.63	14.86	15.25

BİST-100 endeksine dahil hisse senetleri için tahmini işlem aralıkları

	Son Fiyat	Destek 3	Destek 2	Destek 1	Pivot	Direnç 1	Direnç 2	Direnç 3
KCAER	36.70	35.04	35.42	36.06	36.44	37.08	37.46	38.10
KCHOL	176.30	168.10	169.90	173.10	174.90	178.10	179.90	183.10
KLSE	36.60	34.50	34.92	35.76	36.18	37.02	37.44	38.28
KONTR	40.50	38.40	38.82	39.66	40.08	40.92	41.34	42.18
KONYA	6595.00	6,118.33	6,216.67	6,405.83	6,504.17	6,693.33	6,791.67	6,980.83
KOZAA	59.55	52.37	53.88	56.72	58.23	61.07	62.58	65.42
KOZAL	20.66	19.43	19.73	20.19	20.49	20.95	21.25	21.71
KRDMD	25.74	24.04	24.38	25.06	25.40	26.08	26.42	27.10
KTLEV	46.08	42.51	43.57	44.83	45.89	47.15	48.21	49.47
LMKDC	21.62	19.42	19.86	20.74	21.18	22.06	22.50	23.38
MAVI	86.55	81.13	82.42	84.48	85.77	87.83	89.12	91.18
MGROS	439.00	414.00	419.00	429.00	434.00	444.00	449.00	459.00
MIATK	40.30	38.06	38.54	39.42	39.90	40.78	41.26	42.14
MPARK	322.50	287.58	294.67	308.58	315.67	329.58	336.67	350.58
OBAMS	35.86	30.19	31.33	33.59	34.73	36.99	38.13	40.39
ODAS	5.69	5.32	5.44	5.57	5.69	5.82	5.94	6.07
OTKAR	420.00	403.25	407.00	413.50	417.25	423.75	427.50	434.00
OYAKC	64.30	58.02	59.33	61.82	63.13	65.62	66.93	69.42
PAPIL	79.30	73.18	75.07	77.18	79.07	81.18	83.07	85.18
PEKGY	4.27	4.02	4.09	4.18	4.25	4.34	4.41	4.50
PETKM	20.04	18.74	19.01	19.53	19.80	20.32	20.59	21.11
PGSUS	235.00	217.33	220.87	227.93	231.47	238.53	242.07	249.13
REEDR	22.72	21.35	21.73	22.23	22.61	23.11	23.49	23.99
RGYAS	105.30	100.17	101.63	103.47	104.93	106.77	108.23	110.07
SAHOL	90.70	83.75	85.20	87.95	89.40	92.15	93.60	96.35
SASA	4.15	3.94	3.98	4.07	4.11	4.20	4.24	4.33
SISE	39.76	38.36	38.64	39.20	39.48	40.04	40.32	40.88
SKBNK	3.95	3.79	3.83	3.89	3.93	3.99	4.03	4.09
SMRTG	37.02	34.05	34.73	35.87	36.55	37.69	38.37	39.51
SOKM	45.60	43.19	43.75	44.67	45.23	46.15	46.71	47.63
TABGD	140.10	131.83	133.77	136.93	138.87	142.03	143.97	147.13
TAVHL	236.00	225.33	227.47	231.73	233.87	238.13	240.27	244.53
TECELL	84.35	77.62	80.78	82.57	85.73	87.52	90.68	92.47
THYAO	273.75	266.17	268.08	270.92	272.83	275.67	277.58	280.42
TKFEN	49.40	43.53	45.03	47.21	48.71	50.89	52.39	54.57
TMSN	116.60	108.80	110.40	113.50	115.10	118.20	119.80	122.90
TOASO	197.60	190.97	192.73	195.17	196.93	199.37	201.13	203.57
TSKB	10.92	10.15	10.33	10.63	10.81	11.11	11.29	11.59
TTKOM	46.60	44.59	45.45	46.03	46.89	47.47	48.33	48.91
TTRAK	696.50	657.50	665.50	681.00	689.00	704.50	712.50	728.00
TUKAS	6.54	6.06	6.17	6.36	6.47	6.66	6.77	6.96
TUPRS	154.50	147.00	148.50	151.50	153.00	156.00	157.50	160.50
TURSG	12.40	11.47	11.66	12.03	12.22	12.59	12.78	13.15
ULKER	135.50	122.83	125.37	130.43	132.97	138.03	140.57	145.63
VAKBN	23.10	19.33	20.13	21.61	22.41	23.89	24.69	26.17
VESBE	17.15	16.27	16.50	16.83	17.06	17.39	17.62	17.95
VESTL	61.70	58.15	58.90	60.30	61.05	62.45	63.20	64.60
YEOTK	147.80	132.90	137.20	142.50	146.80	152.10	156.40	161.70
YKBNK	27.34	24.27	24.91	26.13	26.77	27.99	28.63	29.85
ZOREN	4.06	3.86	3.90	3.98	4.02	4.10	4.14	4.22

Dip Zirve Analizi (BİST-50 endeksine dahil hisse senetleri için)

Hisse Senedi	Son Fiyat (TL)	52 hafta		Yılbaşından beri		Dipten uzaklık		Zirveye yakınlık		Dipten uzaklık sıralaması		Zirveye yakınlık sıralaması	
		En düşük	En Yüksek	En düşük	En Yüksek	52 hafta	YBB	52 hafta	YBB	52 hafta	YBB	52 hafta	YBB
AEFES	191.90	92.34	304.75	120.82	304.75	%108	%59	%59	%59	47.00	41.00	17.00	15.00
AKBNK	54.35	26.37	70.75	33.41	70.75	%106	%63	%30	%30	46.00	43.00	33.00	32.00
ALARK	86.40	83.15	144.22	83.15	144.22	%4	%4	%67	%67	8.00	10.00	14.00	13.00
ARCLK	139.50	121.90	196.10	124.60	196.10	%14	%12	%41	%41	14.00	17.00	25.00	24.00
ASELS	61.15	38.69	67.30	45.14	67.30	%58	%35	%10	%10	34.00	32.00	49.00	49.00
ASTOR	71.75	70.00	134.05	70.00	134.05	%2	%2	%87	%87	2.00	3.00	9.00	7.00
BIMAS	481.00	262.96	625.78	286.37	625.78	%83	%68	%30	%30	43.00	44.00	34.00	33.00
BRSAN	429.50	348.25	1044.70	348.25	784.00	%23	%23	%143	%83	18.00	21.00	4.00	9.00
CCOLA	52.85	30.48	83.82	42.53	83.82	%73	%24	%59	%59	38.00	22.00	18.00	16.00
DOAS	215.30	192.31	356.24	204.83	356.24	%12	%5	%65	%65	12.00	11.00	15.00	14.00
DOHOL	13.82	10.33	17.77	11.07	17.77	%34	%25	%29	%29	21.00	24.00	35.00	34.00
EGENE	10,000.00	8614.25	18307.76	9635.00	18307.76	%16	%4	%83	%83	15.00	8.00	10.00	8.00
EKGYO	10.17	6.28	12.90	6.88	12.90	%62	%48	%27	%27	35.00	38.00	37.00	36.00
ENJSA	56.30	41.22	71.80	42.85	71.80	%37	%31	%28	%28	24.00	27.00	36.00	35.00
ENKAI	45.54	28.07	51.75	31.37	51.75	%62	%45	%14	%14	36.00	35.00	47.00	46.00
EREGL	50.15	35.86	60.25	37.76	60.25	%40	%33	%20	%20	28.00	30.00	45.00	44.00
FROTO	883.00	702.14	1249.00	707.45	1249.00	%26	%25	%41	%41	20.00	23.00	24.00	23.00
GARAN	115.50	42.23	138.30	52.60	138.30	%173	%120	%20	%20	50.00	49.00	46.00	45.00
GUBRF	198.60	130.50	405.00	130.50	221.50	%52	%52	%104	%12	33.00	40.00	7.00	47.00
HALKB	15.97	11.34	20.24	11.53	20.24	%41	%39	%27	%27	29.00	34.00	39.00	38.00
HEKTS	4.10	3.77	9.27	3.77	8.43	%9	%9	%126	%106	10.00	14.00	5.00	4.00
ISCTR	12.66	7.60	17.77	8.65	17.77	%67	%46	%40	%40	37.00	36.00	26.00	25.00
KCAER	36.70	24.43	68.77	27.87	68.77	%50	%32	%87	%87	31.00	28.00	8.00	6.00
KCHOL	176.30	129.23	270.75	133.37	270.75	%36	%32	%54	%54	23.00	29.00	21.00	20.00
KONTR	40.50	39.24	100.19	39.24	97.25	%3	%3	%147	%140	5.00	6.00	3.00	2.00
KOZAL	20.66	18.52	29.60	19.06	29.60	%12	%8	%43	%43	11.00	13.00	23.00	22.00
KRDMD	25.74	21.02	33.88	21.02	33.88	%22	%22	%32	%32	17.00	20.00	31.00	30.00
MGROS	439.00	317.71	584.00	324.85	584.00	%38	%35	%33	%33	26.00	31.00	30.00	29.00
MIATK	40.30	26.70	84.40	32.08	84.40	%51	%26	%109	%109	32.00	25.00	6.00	3.00
ODAS	5.69	5.53	14.41	5.53	11.06	%3	%3	%153	%94	3.00	4.00	2.00	5.00
OYAKC	64.30	51.45	81.50	54.25	81.50	%25	%19	%27	%27	19.00	18.00	38.00	37.00
PETKM	20.04	16.96	26.20	18.15	26.20	%18	%10	%31	%31	16.00	16.00	32.00	31.00
PGSUS	235.00	130.53	260.00	132.58	260.00	%80	%77	%11	%11	40.00	46.00	48.00	48.00
REEDR	22.72	16.40	79.50	21.58	79.50	%39	%5	%250	%250	27.00	12.00	1.00	1.00
SAHOL	90.70	50.39	111.00	56.83	111.00	%80	%60	%22	%22	39.00	42.00	43.00	42.00
SASA	4.15	4.02	6.83	4.02	6.48	%3	%3	%64	%56	6.00	7.00	16.00	17.00
SISE	39.76	38.92	55.64	38.92	55.64	%2	%2	%40	%40	1.00	2.00	27.00	26.00
SOKM	45.60	44.30	70.95	44.30	70.95	%3	%3	%56	%56	4.00	5.00	19.00	18.00
TAVHL	236.00	99.95	294.75	107.00	294.75	%136	%121	%25	%25	48.00	50.00	40.00	39.00
TECELL	84.35	46.60	115.30	57.25	115.30	%81	%47	%37	%37	42.00	37.00	29.00	28.00
THYAO	273.75	203.00	332.00	229.70	332.00	%35	%19	%21	%21	22.00	19.00	44.00	43.00
TOASO	197.60	188.79	353.75	194.50	353.75	%5	%2	%79	%79	9.00	1.00	11.00	10.00
TTKOM	46.60	18.82	57.80	24.48	57.80	%148	%90	%24	%24	49.00	48.00	41.00	40.00
TTRAK	696.50	611.39	1082.00	631.99	1082.00	%14	%10	%55	%55	13.00	15.00	20.00	19.00
TUPRS	154.50	112.07	189.77	119.95	189.77	%38	%29	%23	%23	25.00	26.00	42.00	41.00
ULKER	135.50	70.85	188.70	77.35	188.70	%91	%75	%39	%39	44.00	45.00	28.00	27.00
VAKBN	23.10	11.96	25.40	12.69	25.40	%93	%82	%10	%10	45.00	47.00	50.00	50.00
VESTL	61.70	42.54	107.30	44.56	107.30	%45	%38	%74	%74	30.00	33.00	13.00	11.00
YKBNK	27.34	15.17	39.46	18.47	39.46	%80	%48	%44	%44	41.00	39.00	22.00	21.00
ZOREN	4.06	3.91	7.21	3.91	6.94	%4	%4	%78	%71	7.00	9.00	12.00	12.00

YBB: Yılbaşından bugüne

Yatırım Merkezlerimiz

Genel Müdürlük

Nispetiye Cad. B-3 Blok Kat: 9 Akmerkez Etiler - İSTANBUL

0 212 355 46 46

Adana	Cemal Paşa Mah. Gazipaşa Bul. Cemal Uğurlu Apt. Kat: 1 D: 4	(0 322) 457 77 55
Akatlar İrtibat Bürosu	Akat Mahallesi Meydan Caddesi B Blok No: 16 D: 8 (Eski No D: 10) Beşiktaş	(0 212) 355 46 46
Ankara	Remzi Oğuz Arık Mah. Tunalı Hilmi Cad. Yaprak Apt. No: 94 Kat: 2 D: 9 Kavaklıdere Çankaya	(0 312) 435 18 36
Ankara - Çukurambar İrtibat Bürosu	Kızılırmak Mah.Ufuk Üniversitesi Cad. Next Level Loft Ofis No: 4/65 Kat: 24 Söğütözü Çankaya	(0 312) 909 87 70
Antalya	Şirinyalı Mah. İsmet Gökşen Cad. Özden Apt. No:82/6 Muratpaşa	(0 242) 248 45 20
Bakırköy	İstanbul Cad. Bakırköy İş Merkezi No: 6 Kat: 4 D: 14 Bakırköy	(0 212) 570 52 59
Bodrum İrtibat Bürosu	Konacık Mahallesi, Atatürk Bulvarı, Arbor-Abdullah Ünal Çabuk İş Merkezi No: 285/1-A6 Bodrum	(0 212) 355 46 46
Bursa	Konak Mah. Banş (120) Sokak , Ofis Artı Binası, Dış kapı No:3 Daire:33 Nilüfer-BURSA	(0 224) 225 64 10
Çankaya İrtibat Bürosu	Çankaya Mahallesi Cinnah Caddesi Cinnah Apartmanı No: 55 D: 7-8 Çankaya / ANKARA	(0 212) 355 46 46
Denizli	Urban İş Merkezi 2. Ticari Yol Daire 26 Kat: 6 Bayramyeri	(0 258) 265 87 85
Erenköy	Bağdat Cad. Çubukçu Apt. No: 333 Kat: 2 D: 4 Kadıköy	(0 216) 348 82 82
Gaziantep	İncilipinar Mah. Gazimuhtarpaşa Bul. Kepkepzade Park İş Merkezi B Blok No: 18 Kat: 1 D: 5	(0 342) 232 35 35
Girne	Ziya Rızıkı Cad. Şehit Necati Gürkaya Sok. Kat: 1 D: 1 Gime - KKTC	(0 392) 815 14 55-0533 889 15 51
İzmir	Kültür Mahallesi, Cumhuriyet Bulvarı No:137 Cumhuriyet Apt. K:5 D:12 Konak - İzmir	(0 232) 445 01 61
İzmir Karşıyaka Şube	Yalı Mahallesi Ahmet Kemal Baysak Bulvarı No:42 D:11	(0 232) 241 19 24
İzmir İrtibat Bürosu	Şehit Nevres Bulvarı Eczacıbaşı Apartmanı No: 7 Kat: 2 Daire: 5 Pasaport Alsancak - Konak	(0 232) 241 24 50
İzmit	Hürriyet Cad. Kaya İşhanı No: 39/5 İzmit	(0 262) 323 11 33
İzmit İrtibat Bürosu	Ömerağa Mah. Alemdar Cad. İ. Kolaylı Apt. No: 8 Kat: 2 İzmit	(0 262) 260 01 01
Karadeniz Ereğli	Bağlık Mahallesi Karanfil Sokak No:16/A Karadeniz Ereğli - Zonguldak	(0 372) 316 40 50
Kartal	Üsküdar Cad. Cevat Kayacan Apt. No: 26 Kat: 4 D: 8 Kartal	(0 216) 306 22 71-306 22 06
Kayseri	Hunat Mah. Nuh Mehmet Baldöktü Sok. Gürcüoğlu Plaza No: 5 K: 3 D: 11 Melikgazi	(0 352) 221 08 68-222 82 51
Marmaris İrtibat Bürosu	Kemeraltı Mah. Orgeneral Mustafa Muğlalı Cad. Güven Apt. No: 22 D: 2 Marmaris	(0 252) 321 08 00
Merkez Şube	Akat Mahallesi Meydan Caddesi B Blok No: 16 D: 7 (Eski No D: 9) Beşiktaş	(0 212) 355 46 46
Mersin	İnönü Mah. 1401 Sok. No:32 Pozcu Evo Kat:2 No:10-11 Yenişehir Mersin	(0 324) 238 11 89
Trabzon İrtibat Bürosu	Kemerakaya Mahallesi Halkevi Cad. Mandıralı İş Merkezi No: 4 Daire: 4 Ortahisar	(0 462) 432 24 50

Uyarı Notu

Bu raporda yer alan yatırım bilgi, yorum ve tavsiyeleri, yorum ve tavsiyede bulunanların kişisel görüşlerine dayanmakta olup finansal bilgi ve genel yatırım tavsiyesi kapsamında hazırlanmıştır ve hiçbir şekilde yatırım danışmanlığı kapsamında değildir. Yatırım danışmanlığı hizmeti; yetkili kuruluşlar tarafından kişilerin risk ve getiri tercihleri dikkate alınarak kişiye özel sunulmaktadır. Burada yer alan yorum ve tavsiyeler ise genel niteliktedir. Bu tavsiyeler, mali durumunuz ile risk ve getiri tercihlerinize uygun olmayabilir. Bu nedenle, sadece burada yer alan bilgilere dayanarak yatırım kararı verilmesi beklentilerinize uygun sonuçlar doğurmayabilir.

Yatırım Danışmanlığı hizmeti talep edilmesi halinde; yatırımcının Tacirler Yatırım Menkul Değerler A.Ş. ile Yatırım Danışmanlığı sözleşmesi imzalamış olması, Yerindelik Testi'ni tamamlamış ve risk grubunun belirlemiş olması zorunludur.

Bu raporda yer alan her türlü bilgi, yorum ve tavsiye uygunluk testi ile tespit edilecek risk grubunuz ve getiri beklentiniz ile uyumlu olmayabilir. Dolayısıyla, uygunluk testi neticesinde risk grubunuz tespit edilmeden sadece burada yer alan bilgilere dayanılarak yatırım kararı verilmesi amaç, bilgi ve tecrübenize uygun sonuçlar doğurmayabilir.

Bu rapor herhangi bir sürede belirli bir getirinin sağlanacağına dair bir taahhüt içermemekte olup, zaman içerisinde piyasa koşullarında meydana gelen değişiklikler nedeniyle yorum ve tavsiyelerde değişiklikler söz konusu olabilir. Bu raporda bahsedilen yatırım araçlarının fiyatları ve değerleri yatırımcıların menfaatlerine aykırı olarak hareket edebilir ve netice itibarıyla yatırımcılar anaparalarını kaybetme riski ile karşı karşıya kalabilirler. Bu raporda yer alan geçmiş performans verileri gelecekte elde edilecek sonuçların bir garantisi olarak kabul edilemez.

Bu raporda yer alan tüm bilgiler ve görüşler yatırımcıları bilgilendirmek amacıyla, Tacirler Yatırım Menkul Değerler A.Ş. tarafından güncel ve güvenilir kaynaklardan temin edilmiş olmakla beraber, Tacirler Yatırım Menkul Değerler A.Ş. söz konusu bilgilerin doğru ve tam olduğunu taahhüt etmemektedir. Raporlardaki yorumlardan, bilgilerin tam veya doğru olmaması ve/veya güncellenme nedeniyle doğabilecek maddi ve manevi zararlardan Tacirler Yatırım Menkul Değerler A.Ş. ve çalışanları sorumlu tutulamaz.

Bu rapor, sadece gönderildiği kişilerin kullanımı içindir. Bu raporun tümü veya bir kısmı Tacirler Yatırım Menkul Değerler A.Ş.'nin yazılı izni olmadan çoğaltılamaz, yayınlanamaz veya üçüncü kişilere gösterilemez, ticari amaçla kullanılamaz. Aksi halde, Tacirler Yatırım Menkul Değerler A.Ş. uğramış olduğu bütün zarar ve ziyanı talep etme hakkını saklı tutar.