

Güne Başlarken

Günaydın. ABD'de başkanlık seçimlerine iki haftadan kısa süre kalırken, Cumhuriyetçi aday D. Trump'ın başkanlık koltuğuna oturabileceği fiyatlaması devam ediyor. Olası bir Trump döneminde, Fed'den faiz indirim sürecinin öngörülenden kısa sürebileceği ve nihai faiz oranlarının %3,0 - %3,5 bandında değil de %4,0 - %4,5 bandında oluşabileceği fiyatlaması ABD tahvil faizlerini bir süredir yukarı çekiyor. Bu durumun değerlemeler üzerinde yarattığı baskı ise ABD borsalarına momentum kaybı getiriyor. Avrupa borsaları da ABD'ye paralel seyrederken, Asya'da ise Japonya hariç genel olarak moralli bir seyir izliyoruz. BIST'te dün 8700 desteğinden yabancı alımları ve para girişi ile verilen tepkinin 8900 - 9000 bandına devamını bekliyoruz. Bununla beraber, üçüncü çeyrek finansallarına ilişkin zayıf beklentiler, büyümede ivme kaybı ve şirket değerlemelerindeki kısmi aşağı yönlü revizyonlar endeks üzerinde baskı unsuru olmaya bir süre daha devam edecektir. Günün ajandasında BRICS Zirvesi, ABD'de devam eden DB - IMF ve G20 toplantıları ile bir dizi makro veri izlenecek. Türkiye 5 yıl vadeli CDS primleri güne 274 baz puandan başlıyor.

Ekonomik Takvim

- 10:00 | **Türkiye** | Tüketici Güven Endeksi (Ekim) |
- 16:00 | **ABD** | Fed YK Üyesi Bowman'ın Konuşması |
- 17:00 | **Euro Bölgesi** | AMB Başkanı Lagarde'ın Konuşması |

PİYASALAR

Yurtiçi	Kapanış	1 gün (%)	1 hafta (%)
BIST 100	8.838,60	2,13	-0,24
BIST 30	9.794,35	2,20	-1,18
BIST 50	7.845,83	2,08	-0,71
BIST Tüm	10.188,09	1,98	0,23
BIST Banka	12.091,38	2,41	-6,34
BIST Ulaştırma	32.799,05	1,88	2,66
BIST Sınai	11.946,28	1,45	1,61

Yurtdışı Endeksler

Son	1 gün (%)	1 hafta (%)	
Nasdaq	18.573,13	0,2%	1,1%
Dax	19.421,91	-0,2%	-0,1%
Cac 40	7.535,10	0,0%	0,6%
FTSE 100	8.306,54	-0,1%	0,3%
Nikkei 225	39.247,48	-1,1%	1,7%

Hazine Tahvilleri

Son	Günlük D. (%)	YBB D. (%)	
TR 10 Yıllık Tahvil	24,38	-1,27	4,31
GER 10 Yıllık Tahvil	2,31	0,92	14,98
ABD 10 Yıllık Tahvil	4,23	0,43	9,04
ITA 10 Yıllık Tahvil	3,55	0,91	-5,39
FR 10 Yıllık Tahvil	3,05	1,23	20,29
UK 10 Yıllık Tahvil	4,06	-0,56	14,83

Döviz

Son	Günlük D. (%)	YBB D. (%)	
USDTRY	34,25	-0,01	16,21
EURTRY	37,04	0,09	13,13
GBPTRY	44,50	-0,11	18,31
BRENT (\$)	75,62	0,44	-1,62
XAUUSD (\$)	2750,79	0,07	33,34
XAGUSD (\$)	34,77	-0,25	46,14
COPPER (\$)	4,37	-0,04	12,89
XPTUSD (\$)	1038,45	0,70	

GÜNLÜK TEKNİK ANALİZ BAZLI HİSSE ÖNERİLERİ

Hisse	ALIM Aralığı	SATIM Aralığı (TP)	Zarar KES (SL)
THYAO	274.00 - 276.70	282.20 - 287.00	271.00
BIMAS	459.00 - 463.70	473.00 - 481.30	454.30
AEFES	182.50 - 184.30	188.00 - 191.30	180.50
CCOLA	50.25 - 50.75	51.80 - 52.65	49.70

HAFTALIK TEKNİK ANALİZ BAZLI HİSSE ÖNERİLERİ

Hisse	ALIM Aralığı	SATIM Aralığı (TP)	Zarar KES (SL)
ASELS	59.10 - 59.90	62.15 - 64.15	58.00
FROTO	963.60 - 976.20	1013.30 - 1045.50	944.70
PGSUS	235.60 - 238.70	247.80 - 255.70	231.00
TURSG	12.14 - 12.30	12.76 - 13.18	11.90

Şirket ve Sektör Haberleri

AZTEK: Aztek Teknoloji, 9A24 dönemine ilişkin verilerini paylaştı. Buna göre Türkiye kulaklık pazarı 9A24'te yıllık bazda %55,4 oranında büyümüş, Aztek Teknoloji'nin Pazar payı %55,6 olmuştur. Aynı dönemde Türkiye hoparlör pazarı yıllık bazda %80,4 oranında büyümüş, Aztek Teknoloji'nin pazar payı %61,5 olmuştur.

BRSAN: Borusan Boru, 3Ç24 finansal sonuçlarını 11 Kasım tarihinde açıklayacağını duyurdu.

DESA: Şirketin çıkarılmış sermayesini, tamamı iç kaynaklardan karşılanmak suretiyle %100 oranında bedelsiz sermaye artırımı ile 245 milyon TL'den 490 milyon TL'ye yükseltilmesi için SPK'ya yapmış olduğu başvuru onaylanmıştır.

EBEBK: Ebebek, Londra'da 3. mağazanın açılması için kira sözleşmesi imzalandığını ve mağazanın 2025 yılının ilk çeyreğinde açılmasının planlandığını açıkladı.

EREGL (Nötr): Ereğli Demir Çelik, 3Ç24 finansal sonuçlarını piyasa beklentisi olan 86 milyon TL zararın üzerinde 801 milyon TL net kar ile açıkladı. Şirket, bir önceki yılın aynı döneminde finansal sonuçlarını 41 milyon TL net kar ile açıklamıştı. 3Ç24 döneminde satışlar piyasa beklentisine paralel 48,7 milyar TL düzeyinde gerçekleşti. 2024 yılının Ocak – Eylül döneminde, şirketin Kapasite Kullanım Oranı (KKO), sıvı çelik için %93, ham çelik için %92 düzeyinde gerçekleşti.

2024 yılı ilk 9 aylık dönemde toplam yassı ürün satışları 5,2 milyon ton seviyesine ulaştı. Yurt içi yassı ürün satışları 4,0 milyon ton ile bir önceki yılın satışlarına göre %8 azaldı. Toplam uzun ürün satışları 707 bin ton olup, uzun ürün satışlarının 693 bin tonu yurt içine gerçekleştirildi. Grup, 1.182 bin ton yassı ürün ve 14 bin ton uzun ürün olmak üzere toplamda 1.196 bin ton nihai mamul ihraç etti. Bu miktar toplam satışların %20'sini oluşturdu.

GEREL: Gersan Elektrik, Avrupa'da yerleşik bir lider şirket ile ortak girişim kurulması için müzakerelere başladığını duyurdu.

HALKB: Halkbank, ABD'deki davasında İkinci İstinaf Mahkemesi'nin 22 Ekim 2024 tarihli kararında dokunulmazlık talebinin reddedilmesine rağmen, yasal haklarını kullanarak temyize gideceğini duyurdu.

Yükselenler	Kapanış	Günlük (%)	Haftalık (%)
Cw Enerji Mühendislik	170,50	10,00	8,60
Smart Güneş Enerjisi T	37,40	10,00	8,41
Europower Enerji Ve C	28,42	9,98	6,76
Alfa Solar Enerji	51,80	9,93	8,64
Girisim Elektrik Sanayi	42,56	8,52	6,40

Düşenler	Kapanış	Günlük (%)	Haftalık (%)
Borusan Yat. Paz.	1.930,00	-3,16	8,86
Borusan Boru Sanayi	479,00	-1,54	15,42
Odaş Elektrik	5,60	-1,41	-1,75
Kardemir (D)	24,88	-1,27	-7,37
Halk Bankası	15,64	-0,82	-2,25

BIST 100 Para Girişi	Para Girişi (mnTL)	P.D. Oranı (%)
BIMAS	232,00	0,16%
ISCTR	161,29	0,09%
FROTO	152,59	0,08%
SAHOL	90,71	0,07%
THYAO	86,97	0,07%

BIST 100 Para Çıkışı	Para Çıkışı (mnTL)	P.D. Oranı (%)
KRDMD	-75,76	0,77%
ODAS	-60,75	0,39%
MGROS	-32,03	0,15%
GARAN	-26,74	0,06%
YEOTK	-25,02	0,04%

Şirket ve Sektör Haberleri

HDFGS: Hedef Girişim Sermayesi, Sistem Global Danışmanlık A.Ş.'nin %10'luk hissesinin 90 milyon TL bedelle satılmasına karar verdiğini, pay devrinin 29 Kasım 2024 tarihine kadar ödeme yapılması şartına bağlandığı duyuruldu.

ISDMR (Nötr): İskenderun Demir Çelik, 3Ç24 finansal sonuçlarını 1,03 milyar TL net kar ile açıkladı. Açıklanan net kar bir önceki yılın aynı dönemine göre %16 artarken, bir önceki çeyreğe göre ise %63 daraldı. Şirket, 3Ç24 döneminde satışlarını bir önceki yılın aynı dönemine göre %12 arttırmaya rağmen, maliyetlerdeki artışın satış büyümesinden yüksek gerçekleşmesi nedeniyle 3Ç24 döneminde bir önceki yılın aynı dönemine göre %31 azalışla 1,95 milyar TL düzeyinde FAVÖK yarattı.

MERCN: Mercan Kimya, 4.7 MW'lık Güneş Enerji Santrali projesi kapsamında, Romanya'daki Enexus Renewable SRL firması ile mühendislik, tedarik ve inşaat (EPC) sözleşmesi imzalandığını bildirdi.

SNICA: Sanica Isı, yurtdışında yerleşik müşteriler ile yapılan sözleşmeler kapsamında, toplam 30,2 milyon TL tutarında radyatör ve boru grubu ürünleri için sipariş alındığını bildirdi.

Ekonomi ve Politika Haberleri

Saat 10:00'da ekim tüketici güven endeksi açıklanacak

Tüketici güven endeksi eylül ayında aylık %2,4 oranında artış kaydederek 78,2 seviyesine yükseldi. Tüketici güven endeksi 0-200 aralığında değer alabilmektedir. Tüketici güven endeksinin 100'den büyük olması tüketici güveninde iyimser durumu, 100'den küçük olması tüketici güveninde kötümser durumu göstermektedir. Verinin alt kalemlerini incelediğimizde: Mevcut dönemde hanenin maddi durumuna ilişkin alt endeks eylül ayında 63,1 seviyesinden 64,8 seviyesine yükselirken, yakından takip ettiğimiz ve iç talebe yönelik önemli göstergelerden biri olan gelecek 12 aylık dönemde dayanıklı tüketim mallarına harcama yapma düşüncesine ilişkin alt endeksin ise ağustos ayında 94,3 seviyesinden 96,2 seviyesine çıktığı dikkat çekti. Diğer yandan gelecek 12 aylık dönemde hanenin maddi durum beklentisine ilişkin endeks 76,6'dan 77,4'e çıkarken, gelecek 12 aylık dönemde genel ekonomik durum beklentisine ilişkin endeks ise 71,5 seviyesinden 74,5'e yükseldi.

Tüketici eğilimine ilişkin endeksler (MA, 3-aylık HO)

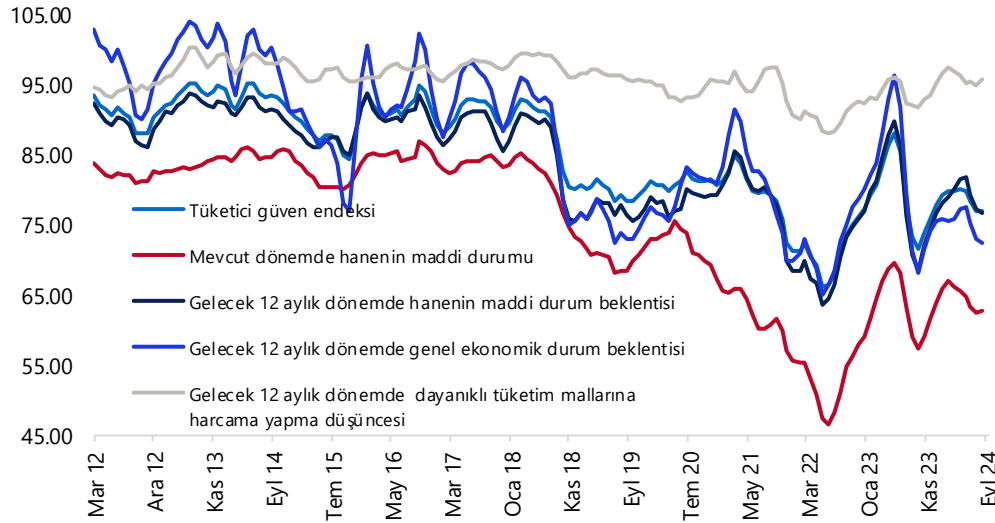

Kaynak: TÜİK, Tacirler Yatırım

Model Portföy

Şirket Adı	Hisse Kodu	Son Fiyat (TL)	12A Hedef Fiyat (TL)	Güncel Getiri (%)	Getiri Potansiyeli (%)	Ekleme Tarihi
Migros	MGROS	₺405,50	₺616,00	126%	52%	06-Haz-23
Türk Hava Yolları	THYAO	₺274,75	₺428,00	67%	56%	06-Haz-23
Tupras	TUPRS	₺146,00	₺208,10	139%	43%	06-Haz-23
Lider Faktoring	LIDFA	₺2,95	₺7,08	-16%	140%	20-Kas-23
Coca Cola	CCOLA	₺50,40	₺88,82	39%	76%	27-Kas-23
MLP Sağlık	MPARK	₺329,50	₺419,30	26%	27%	10-May-24
Mavi Giyim	MAVI	₺78,80	₺147,00	-21%	87%	27-Ağu-24
Ford Otosan	FROTO	₺996,00	₺1.292,00	10%	30%	28-Ağu-24

Kuruluşundan Bugüne MP Getirisi (%)

139%

Kuruluşundan Bugüne BIST 100 Endeks Getirisi (%)

65%

Kuruluşundan Bugüne MP / BIST 100 Göreceli Getiri (%)

45%

Son 1 yıl MP Getirisi (%)

34%

Son 1 yıl BIST 100 Endeks Getirisi (%)

18%

Son 1 yıl MP / BIST 100 Göreceli Getiri (%)

14%

2024 Yılı MP Getirisi (%)

22%

2024 Yılı BIST 100 Endeks Getirisi (%)

18%

2024 Yılı MP / BIST 100 Göreceli Getiri (%)

3%

*MP: Tacirler Model Portföy

Model Portföy Ağırlık

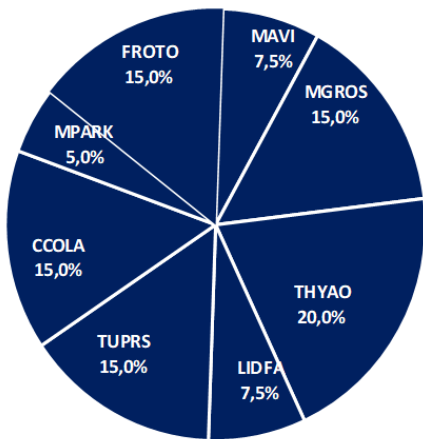

Model Portföy / BIST 100 Performans

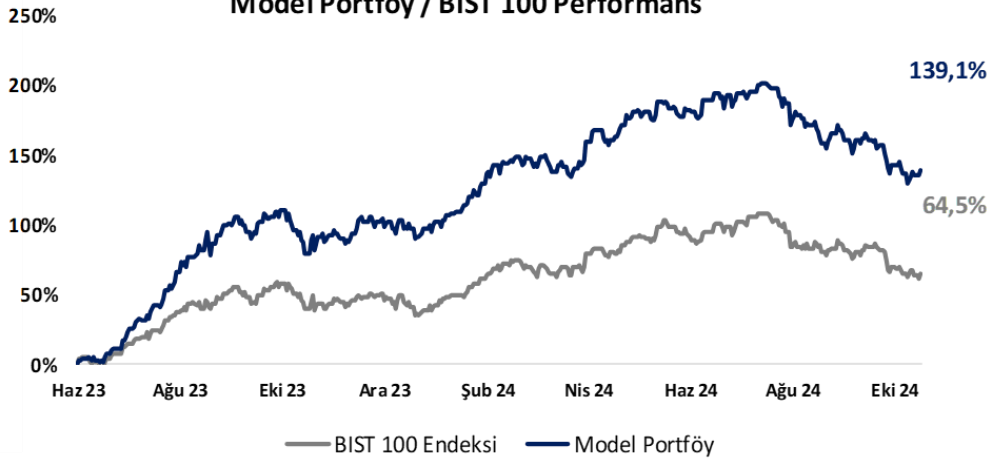

BIST 100 Teknik Analiz



Vade	Üssel H.O.	H.O. Kesişim	Trend Yönü	Trendin Gücü	En son	5 gün önce	20 gün önce
Kısa	5 günlük	5-22	Aşağı	Kuvvetlenen düşüş	8,821	8,941	9,431
Orta	22 günlük	22-50	Aşağı	Kuvvetlenen düşüş	9,121	9,233	9,722
Uzun	50 günlük	50-200	Aşağı	Kuvvetlenen düşüş	9,483	9,574	9,916

BIST-100	Destek 3	Destek 2	Destek 1	Kapanış	Pivot	Direnç 1	Direnç 2	Direnç 3
	8,650	8,700	8,800	8,839	8,810	8,900	9,000	9,150

İndikatör Yorum

Momentum (trendin ivmesini gösterir): 100 eşik değeri altında. Nötr.

MACD (orta vadeli trend göstergesi): MACD (26,12) satım bölgesinde. Negatif.

RSI (trendin gücünü gösterir): RSI aşırı satım bölgesi üzerinde yatay. Nötr.

Hareketli Ortalamalar: BIST 100 endeksi 5g ho'yu aştı, 10-g ho 8900'den geçiyor. İzlenmeli.

VIOP 30 Teknik Analiz



Ekim ayı VIOP 30 endeks kontratı, geçtiğimiz işlem gününde 9.910 puan seviyesinden günlük kapanış gerçekleştirdi. Bugün yukarı yönlü hareketlerde ilk olarak 10.000 ve ardından 10.100 puan seviyelerini takip edeceğiz. Aşağı yönlü olası hareketlerde 9.800 puan seviyesi ilk destek noktamızı oluştururken, ana desteğimiz 9.700 puan seviyesi.

VIOP30	Destek 3	Destek 2	Destek 1	Kapanış	Direnç 1	Direnç 2	Direnç 3
	9.600	9.700	9.800	9.910	10.000	10.100	10.200

Günlük İşlemler

Alan	Net Adet	%	Maliyet	Toplam	Satan	Net Adet	%	Maliyet	Toplam	Kurum	T.Adet	%	Maliyet	Net
BANK-OF-AMERI	17,564	48	9793.601	65,542	GARANTI BBVA	9,434	26	9756.932	24,474	YAPI KRE	95,302	15	9823.698	308
IS YATIRIM	8,369	23	9828.202	82,405	AK YATIRIM	5,244	14	9865.263	46,450	IS YATIRI	82,405	13	9825.762	8,369
HSBC YATIRIM	2,388	7	9902.704	4,944	GEDİK YATIRIM	2,943	8	9890.770	19,589	BANK-OF-	65,542	10	9821.362	17,564
MEKSA YATIRIM	2,210	6	9891.611	9,010	INFO YATIRIM M	2,285	6	9799.462	44,203	AK YATIR	46,450	7	9822.887	-5,244
TEB YATIRIM	1,961	5	9922.835	43,537	TERA YATIRIM	2,123	6	9855.433	3,047	INFO YAT	44,203	7	9825.143	-2,285
DiĞER	4,257	12		0	DiĞER	14,720	40		0	DiĞER	296,376	47		0

Kümülatif İşlemler

Alan	Net Adet	%	Maliyet	Toplam	Satan	Net Adet	%	Maliyet	Toplam	Kurum	T.Adet	%	Maliyet	Net
YAPI KREDİ YAT	64,287	25	11116.609	3,157,113	IS YATIRIM	169,576	67	11007.140	2,802,738	YAPI KRE	3,157,113	16	10815.597	64,287
TEB YATIRIM	37,757	15	10635.100	1,268,069	BANK-OF-AMERI	50,274	20	11509.598	2,169,652	IS YATIRI	2,802,738	14	10826.899	-169,576
VAKIF YAT.	32,680	13	11025.868	372,002	GARANTI BBVA	25,318	10	11328.211	559,518	BANK-OF-	2,169,652	11	10857.272	-50,274
ZİRAAT YAT.	20,552	8	11271.591	154,566	SEKER YATIRIM	2,916	1	10475.249	112,598	TEB YATI	1,268,069	6	10950.855	37,757
HALK YATIRIM	19,171	8	11412.574	275,657	MEKSA YATIRIM	2,830	1	12330.491	266,374	INFO YAT	1,264,731	6	10837.921	6,247
DiĞER	80,730	32		0	DiĞER	4,263	2		0	DiĞER	9,031,011	46		0

Kaynak: Matriks / Tacirler Yatırım

FX Teknik Analiz

USD/TRY

GoÜ para birimlerinde dün dolar karşısında karışık bir seyir ön plana çıkarırken, Türk lirası %0,06'lık sınırlı bir kayıpla orta sıralarda yer aldı. USDTRY günü 34,2585 seviyesinden yükselişle tamamlarken, Türkiye 5 yıllık CDS primi ise 271,17 baz puandan 273,65 baz puana yükseldi. Teknik görünüm çerçevesinde kurun kısa vadede 34 üzerindeki hareketini korumasını ve 34 – 37 bandında işlem görmesini beklemekteyiz.

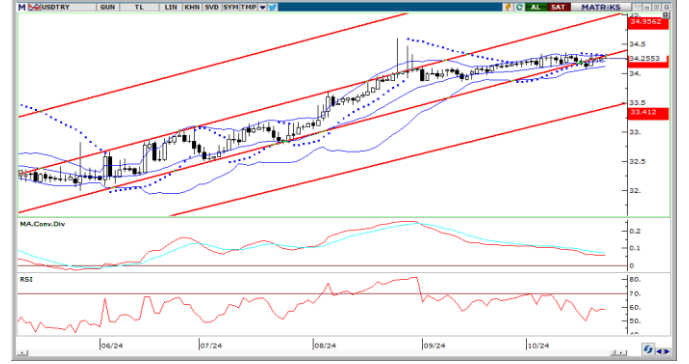

EUR/USD

Dünü %0,15'lik düşüşle 1,08 seviyesinden tamamlayan EURUSD paritesi bu sabah saatlerinde 1,08 desteğinin altına sarkmış ve 1,0792 seviyesine kadar gerilemiş durumda. Teknik göstergeler paritenin 1,08 altında kalması ve bu desteğin kırılması durumunda satış baskılarının derinleşebileceğine işaret ediyor. Bugünün kapanışı bu noktada önemli olacak. 1,08 altında 1,0780, 1,0760 ve 1,0726 destekleri bulunuyor. 1,08 üzerinde ise 1,0820, 1,0850 ve 1,0875 dirençleri yer alıyor.



XAU/USD

Rekor tazelemeye devam eden ons altın, dün %1'in üzerinde değer kazanarak 2.749\$ seviyesinden kapandı. Altında gelecek döneme ilişkin pozitif görüşümüzü koruyoruz. Hatırlanacağı üzere ve teknik göstergelerin ürettikleri sinyaller doğrultusunda kısa vade için ön plana çıkardığımız 2.500\$ – 2.800\$ bandını dün itibarıyla 2.600\$ – 2.850\$ olarak revize etmiştik. Teknik görünüm yakın dönemde 2.800\$ üzerinin hedef alınabileceğinin sinyalini veriyor.



XAG/USD

Gümüş fiyatları dün %3,2'lik güçlü bir yükselişle 34,85\$ seviyesine ulaşırken, altın / gümüş rasyosu ise 80,51 seviyesinden 78,86 seviyesine geriledi. Dün gerçekleştirdiği güçlü yükseliş ile birlikte kısa vadeli yükseliş kanalını ve 34\$ direncini yukarı yönlü kıran gümüşte yükseliş potansiyelinin korunduğunu takip ediyoruz. Yukarıda 35\$, 35,72\$ ve 36\$ seviyeleri direnç, aşağıda 34,42\$, 33,55\$ ve 33\$ seviyeleri destek konumunda.



Pay Alım Satım ve Son İki Haftalık Yeni İş İlişkileri

Alıcı	Satıcı	Şirket	Türü	# lot	İşlem Fiyatı (TL)	İşlem sonrası sermaye içindeki payı
TKFEN		TKFEN	Geri Alım	200.000	69,94	1.12%
LKMNH		LKMNH	Geri Alım	189.574	14,14	2.06%
TABGD		TABGD	Geri Alım	10.000	130,06	0.03%
GEDİK		GEDİK	Geri Alım	105.000	6,78	2.06%
VERUS		VERUS	Geri Alım	1.000	285,00	4.72%
KRVGD		KRVGD	Geri Alım	50.000	2,14	1.17%
INVES		INVES	Geri Alım	2.100	302,25	0.47%
ADGYO		ADGYO	Geri Alım	75.312	30,06	4.53%
İLBAK HOLDİNG A.Ş.		PCILT	Piyasa	50.000	19,55	41.30%

YENİ İŞ İLİŞKİLERİ (Son İki Hafta)

Tarih	Şirket	İş Tanımı	Toplam Sözleşme Tutarı (mn TL)	2023 Ciro (mn TL)	2023 Ciro (%)	Son 12 Ay Ciro (mn TL)	Son 12 ay Ciro (%)	Açıklama Tarihinden Bugüne Getiri (%)
21/10/2024	OZATD	Gemi tamir ve onarım iş alımı	116,2	2.309,1	5,0%	2.357,9	4,9%	0,0%
17/10/2024	SNICA	Yurtiçi üst yapı boru ürünleri satışı	70,0	2.215,1	3,2%	2.609,4	2,7%	-3,6%
	BOBET	Hazır beton satışı	550,0	8.901,6	6,2%	9.740,7	5,6%	-9,5%
	VBTYZ	Krurumsal sunucu donanımı kurulumu ve büyütülmesi	297,0	2.134,6	13,9%	1.851,6	16,0%	-5,2%
16/10/2024	HRKET	Ağır yük kaldırma işi	24,8	1.593,6	1,6%	2.387,1	1,0%	-4,4%
	BVSAN	Vinç üretimi ve teslimatı	17,8	2.121,4	0,8%	2.713,9	0,7%	0,3%
	ALVES	Yurtiçi bakır kablo ve tel satışı	239,3	3.035,7	7,9%	4.112,6	5,8%	-6,6%
15/10/2024	ORGE	Elektrik tesisat iş alımı	256,0	1.975,9	13,0%	2.850,5	9,0%	-3,3%
	OZATD	Gemi tamir ve onarım iş alımı	68,4	2.309,1	3,0%	2.357,9	2,9%	-6,7%
	COSMO	Yurtiçi mekanik malzeme tedarigi	18,8	321,4	5,9%	399,7	4,7%	-1,5%
	COSMO	Yurtdışı mekanik malzeme tedarigi	16,1	321,4	5,0%	399,7	4,0%	-1,5%
14/10/2024	MIATK	Bağış yönetim yazılımı iş alımı	28,6	1.401,0	2,0%	2.267,6	1,3%	4,5%
	DCTTR	Pamuk satışı	30,5	1.767,1	1,7%	2.886,0	1,1%	-1,9%
11/10/2024	MEGAP	Hazır giyim ürünü satışı	150,0	4.086,6	3,7%	5.440,7	2,8%	-8,1%
	GEREL	BusBar satışı	48,8	1.459,7	3,3%	2.159,6	2,3%	-11,3%
	MIATK	Güvenlik teknolojileri sistemleri temini iş alımı	32,4	1.401,0	2,3%	2.267,6	1,4%	1,7%
	FORTE	Donanım temini iş alımı	56,4	664,8	8,5%	1.022,2	5,5%	0,0%
09/10/2024	BRLSM	Elektrik tesisat iş alımı	33,0	3.968,2	0,8%	4.615,3	0,7%	1,6%
	MARBL	Mermer tedarik sözleşmesi	8,3	1.655,6	0,5%	2.124,7	0,4%	-3,6%
	SNICA	Yurt içi boru ve kombi satışı	11,1	2.215,1	0,5%	2.609,4	0,4%	-4,3%
	GEREL	BusBar satışı	17,4	1.459,7	1,2%	2.159,6	0,8%	-9,7%
08/10/2024	KARSN	Araç sipariş alımı	659,5	7.547,7	8,7%	9.277,1	7,1%	0,9%
	ARDYZ	Sanal eğitim simülasyonu bakım ve modernizasyonu	23,4	1.140,6	2,1%	1.757,2	1,3%	-2,8%
	SNICA	Yurt içi boru ve radyatör satışı	17,5	2.215,1	0,8%	2.609,4	0,7%	-3,4%
	SNICA	Yurt dışı boru ve radyatör satışı	21,8	2.215,1	1,0%	2.609,4	0,8%	-3,4%
07/10/2024	LINK	Güvenlik teknoloji ürünleri siparişi	4,7	72,8	6,4%	95,7	4,9%	1,5%
	AKYHO	Santral inşaatı sözleşmesi	38,1	102,1	37,3%	109,7	34,7%	-0,7%
03/10/2024	ASELS	Deniz platformlarında faydalı yük satışı	895,2	73.592,8	1,2%	107.635,9	0,8%	0,8%
	BVSAN	İş makinesi satışı	17,0	2.121,4	0,8%	2.713,9	0,6%	-0,8%

3Ç24 Duyurulan Bilanço Takvimi

Tacirler Yatırım 3Ç24 Bilanço Takvimi				
Pazartesi	Salı	Çarşamba	Perşembe	Cuma
21 Ekim	22 Ekim	23 Ekim	24 Ekim	25 Ekim
	EREGL	TAVHL	AKBNK EBEBK TTRAK	ARCLK
28 Ekim	29 Ekim	30 Ekim	31 Ekim	1 Kasım
		GARAN TKNSA AKSA BIGCH AKGRT	YKBNK	OTKAR
4 Kasım	5 Kasım	6 Kasım	7 Kasım	8 Kasım
CCOLA TOASO	THYAO TUPRS AYGAZ AEFES FROTO MGROS	SAHOL TTKOM AKENR POLHO	KCHOL AGHOL GRSEL	KTLEV
11 Kasım	12 Kasım	13 Kasım	14 Kasım	15 Kasım
BIMAS BRSAN				

BİST-100 endeksine dahil hisse senetleri için tahmini işlem aralıkları

	Son Fiyat	Destek 3	Destek 2	Destek 1	Pivot	Direnç 1	Direnç 2	Direnç 3
ADEL	36.40	33.67	34.21	35.31	35.85	36.95	37.49	38.59
AEFES	183.00	167.23	171.47	177.23	181.47	187.23	191.47	197.23
AGHOL	295.00	278.83	283.17	289.08	293.42	299.33	303.67	309.58
AGROT	13.12	12.17	12.49	12.80	13.12	13.43	13.75	14.06
AKBNK	49.90	46.17	47.19	48.55	49.57	50.93	51.95	53.31
AKFGY	1.86	1.78	1.80	1.83	1.85	1.88	1.90	1.93
AKFYE	18.02	16.87	17.33	17.67	18.13	18.47	18.93	19.27
AKSA	8.16	7.84	7.93	8.05	8.14	8.26	8.35	8.47
AKSEN	34.22	32.89	33.21	33.71	34.03	34.53	34.85	35.35
ALARK	86.00	81.27	82.53	84.27	85.53	87.27	88.53	90.27
ALFAS	51.80	45.70	46.92	49.36	50.58	53.02	54.24	56.68
ALTNY	86.30	81.30	83.20	84.75	86.65	88.20	90.10	91.65
ANSGR	80.40	74.02	75.53	77.97	79.48	81.92	83.43	85.87
ARCLK	140.20	136.27	137.53	138.87	140.13	141.47	142.73	144.07
ARDYZ	31.04	27.87	28.57	29.81	30.51	31.75	32.45	33.69
ASELS	58.35	55.37	56.18	57.27	58.08	59.17	59.98	61.07
ASTOR	71.40	62.27	64.93	68.17	70.83	74.07	76.73	79.97
BERA	12.92	11.96	12.25	12.58	12.87	13.20	13.49	13.82
BIMAS	460.50	435.58	441.17	450.83	456.42	466.08	471.67	481.33
BINHO	290.75	270.58	275.92	283.33	288.67	296.08	301.42	308.83
BJKAS	4.90	4.67	4.71	4.81	4.85	4.95	4.99	5.09
BRSAN	479.00	440.75	458.00	468.50	485.75	496.25	513.50	524.00
BRYAT	1930.00	1,771.67	1,843.33	1,886.67	1,958.33	2,001.67	2,073.33	2,116.67
BTCIM	154.90	138.17	142.03	148.47	152.33	158.77	162.63	169.07
CANTE	1.43	1.35	1.38	1.40	1.43	1.45	1.48	1.50
CCOLA	50.40	46.33	47.69	49.04	50.40	51.75	53.11	54.46
CIMSA	30.52	28.80	29.20	29.86	30.26	30.92	31.32	31.98
CLEBI	1757.00	1,709.00	1,729.00	1,743.00	1,763.00	1,777.00	1,797.00	1,811.00
CWENE	170.50	143.67	149.03	159.77	165.13	175.87	181.23	191.97
DOAS	214.40	207.33	209.27	211.83	213.77	216.33	218.27	220.83
DOHOL	13.11	12.33	12.54	12.82	13.03	13.31	13.52	13.80
ECILC	38.24	36.74	37.08	37.66	38.00	38.58	38.92	39.50
EGEEN	9990.00	9,554.17	9,683.33	9,836.67	9,965.83	10,119.17	10,248.33	10,401.67
EKGYO	9.79	9.17	9.32	9.55	9.70	9.93	10.08	10.31
ENERY	223.00	213.43	216.07	219.53	222.17	225.63	228.27	231.73
ENJSA	54.30	51.80	52.50	53.40	54.10	55.00	55.70	56.60
ENKAI	48.12	44.12	44.96	46.54	47.38	48.96	49.80	51.38
EREGL	47.52	45.22	45.92	46.72	47.42	48.22	48.92	49.72
EUPWR	28.42	24.12	24.98	26.70	27.56	29.28	30.14	31.86
FENER	97.05	92.08	93.42	95.23	96.57	98.38	99.72	101.53
FROTO	996.00	914.50	938.00	967.00	990.50	1,019.50	1,043.00	1,072.00
GARAN	111.70	102.43	105.17	108.43	111.17	114.43	117.17	120.43
GESAN	42.56	36.29	37.77	40.17	41.65	44.05	45.53	47.93
GOLTS	373.50	361.00	364.00	368.75	371.75	376.50	379.50	384.25
GUBRF	184.10	170.43	174.17	179.13	182.87	187.83	191.57	196.53
HALKB	15.64	14.01	14.69	15.16	15.84	16.31	16.99	17.46
HEKTS	3.65	3.49	3.54	3.59	3.64	3.69	3.74	3.79
ISCTR	11.61	10.76	11.01	11.31	11.56	11.86	12.11	12.41
ISMEN	32.02	30.65	30.95	31.49	31.79	32.33	32.63	33.17
KARSN	15.13	13.03	13.66	14.39	15.02	15.75	16.38	17.11

BİST-100 endeksine dahil hisse senetleri için tahmini işlem aralıkları

	Son Fiyat	Destek 3	Destek 2	Destek 1	Pivot	Direnç 1	Direnç 2	Direnç 3
KCAER	36.16	33.97	34.51	35.33	35.87	36.69	37.23	38.05
KCHOL	174.80	163.87	166.93	170.87	173.93	177.87	180.93	184.87
KLSE	33.50	32.07	32.45	32.97	33.35	33.87	34.25	34.77
KONTR	42.12	38.00	39.36	40.74	42.10	43.48	44.84	46.22
KONYA	6310.00	6,002.50	6,070.00	6,190.00	6,257.50	6,377.50	6,445.00	6,565.00
KOZAA	58.15	52.70	54.15	56.15	57.60	59.60	61.05	63.05
KOZAL	20.48	19.11	19.45	19.97	20.31	20.83	21.17	21.69
KRDMD	24.88	23.61	24.05	24.47	24.91	25.33	25.77	26.19
KTLEV	53.55	49.40	50.25	51.90	52.75	54.40	55.25	56.90
LMKDC	21.08	19.96	20.20	20.64	20.88	21.32	21.56	22.00
MAVI	78.80	74.30	75.50	77.15	78.35	80.00	81.20	82.85
MGROS	405.50	382.25	390.50	398.00	406.25	413.75	422.00	429.50
MIATK	39.56	36.39	37.23	38.39	39.23	40.39	41.23	42.39
MPARK	329.50	300.33	307.67	318.58	325.92	336.83	344.17	355.08
OBAMS	37.14	36.07	36.41	36.77	37.11	37.47	37.81	38.17
ODAS	5.60	5.28	5.40	5.50	5.62	5.72	5.84	5.94
OTKAR	446.00	406.67	418.33	432.17	443.83	457.67	469.33	483.17
OYAKC	55.30	52.32	53.13	54.22	55.03	56.12	56.93	58.02
PAPIL	73.75	70.18	71.32	72.53	73.67	74.88	76.02	77.23
PEKGY	4.11	3.99	4.02	4.07	4.10	4.15	4.18	4.23
PETKM	18.96	18.07	18.31	18.63	18.87	19.19	19.43	19.75
PGSUS	243.70	231.80	234.70	239.20	242.10	246.60	249.50	254.00
REEDR	21.16	19.37	19.89	20.53	21.05	21.69	22.21	22.85
RGYAS	104.30	99.17	100.63	102.47	103.93	105.77	107.23	109.07
SAHOL	81.60	74.23	76.17	78.88	80.82	83.53	85.47	88.18
SASA	3.94	3.73	3.80	3.87	3.94	4.01	4.08	4.15
SISE	39.64	37.76	38.16	38.90	39.30	40.04	40.44	41.18
SKBNK	4.17	3.97	4.02	4.10	4.15	4.23	4.28	4.36
SMRTG	37.40	31.87	32.97	35.19	36.29	38.51	39.61	41.83
SOKM	40.16	38.76	39.20	39.68	40.12	40.60	41.04	41.52
TABGD	131.20	126.33	127.67	129.43	130.77	132.53	133.87	135.63
TAVHL	229.70	221.90	223.70	226.70	228.50	231.50	233.30	236.30
TECELL	87.70	82.65	84.20	85.95	87.50	89.25	90.80	92.55
THYAO	274.75	263.67	266.58	270.67	273.58	277.67	280.58	284.67
TKFEN	73.10	64.23	66.57	69.83	72.17	75.43	77.77	81.03
TMSN	115.70	110.20	111.50	113.60	114.90	117.00	118.30	120.40
TOASO	195.20	183.63	187.27	191.23	194.87	198.83	202.47	206.43
TSKB	11.57	10.96	11.15	11.36	11.55	11.76	11.95	12.16
TTKOM	46.64	43.95	44.87	45.75	46.67	47.55	48.47	49.35
TTRAK	732.00	700.33	708.67	720.33	728.67	740.33	748.67	760.33
TUKAS	6.50	6.32	6.35	6.43	6.46	6.54	6.57	6.65
TUPRS	146.00	140.70	142.20	144.10	145.60	147.50	149.00	150.90
TURSG	12.26	11.72	11.85	12.05	12.18	12.38	12.51	12.71
ULKER	124.10	117.90	119.90	122.00	124.00	126.10	128.10	130.20
VAKBN	21.40	20.05	20.53	20.97	21.45	21.89	22.37	22.81
VESBE	17.80	17.18	17.38	17.59	17.79	18.00	18.20	18.41
VESTL	59.55	57.27	57.88	58.72	59.33	60.17	60.78	61.62
YEOTK	169.10	151.57	158.63	163.87	170.93	176.17	183.23	188.47
YKBNK	24.54	23.12	23.58	24.06	24.52	25.00	25.46	25.94
ZOREN	4.23	4.02	4.08	4.16	4.22	4.30	4.36	4.44

Dip Zirve Analizi (BİST-50 endeksine dahil hisse senetleri için)

Hisse Senedi	Son Fiyat (TL)	52 hafta		Yılbaşından beri		Dipten uzaklık		Zirveye yakınlık		Dipten uzaklık sıralaması		Zirveye yakınlık sıralaması	
		En düşük	En Yüksek	En düşük	En Yüksek	52 hafta	YBB	52 hafta	YBB	52 hafta	YBB	52 hafta	YBB
AEFES	183.00	96.45	304.75	120.82	304.75	%90	%51	%67	%67	47.00	41.00	16.00	13.00
AKBNK	49.90	26.37	70.75	33.41	70.75	%89	%49	%42	%42	46.00	40.00	28.00	27.00
ALARK	86.00	82.15	144.22	82.15	144.22	%5	%5	%68	%68	5.00	8.00	15.00	12.00
ARCLK	140.20	121.90	196.10	124.60	196.10	%15	%13	%40	%40	15.00	17.00	30.00	29.00
ASELS	58.35	38.69	67.30	45.14	67.30	%51	%29	%15	%15	34.00	28.00	48.00	48.00
ASTOR	71.40	65.15	134.05	65.15	134.05	%10	%10	%88	%88	10.00	13.00	9.00	7.00
BIMAS	460.50	262.96	625.78	286.37	625.78	%75	%61	%36	%36	41.00	45.00	34.00	33.00
BRSAN	479.00	348.25	1034.00	348.25	784.00	%38	%38	%116	%64	27.00	35.00	6.00	18.00
CCOLA	50.40	31.68	83.82	42.53	83.82	%59	%19	%66	%66	37.00	21.00	17.00	14.00
DOAS	214.40	192.31	356.24	204.83	356.24	%11	%5	%66	%66	12.00	7.00	18.00	15.00
DOHOL	13.11	10.33	17.77	11.07	17.77	%27	%18	%36	%36	19.00	20.00	35.00	34.00
EGEEN	9,990.00	8614.25	18307.76	8935.00	18307.76	%16	%12	%83	%83	16.00	16.00	10.00	8.00
EKGYO	9.79	6.28	12.90	6.88	12.90	%56	%42	%32	%32	36.00	38.00	37.00	36.00
ENJSA	54.30	41.22	71.80	42.85	71.80	%32	%27	%32	%32	23.00	27.00	36.00	35.00
ENKAI	48.12	28.07	51.75	31.37	51.75	%71	%53	%8	%8	40.00	43.00	49.00	49.00
EREGL	47.52	35.86	60.25	37.76	60.25	%33	%26	%27	%27	24.00	26.00	42.00	41.00
FROTO	996.00	702.14	1249.00	707.45	1249.00	%42	%41	%25	%25	31.00	36.00	43.00	42.00
GARAN	111.70	43.11	138.30	52.60	138.30	%159	%112	%24	%24	50.00	49.00	45.00	44.00
GUBRF	184.10	130.50	405.00	130.50	221.50	%41	%41	%120	%20	30.00	37.00	5.00	46.00
HALKB	15.64	11.34	20.24	11.53	20.24	%38	%36	%29	%29	28.00	34.00	40.00	39.00
HEKTS	3.65	3.58	8.97	3.58	8.43	%2	%2	%146	%131	3.00	3.00	2.00	3.00
ISCTR	11.61	7.60	17.77	8.65	17.77	%53	%34	%53	%53	35.00	33.00	22.00	21.00
KCAER	36.16	24.43	68.77	27.87	68.77	%48	%30	%90	%90	32.00	29.00	8.00	6.00
KCHOL	174.80	129.23	270.75	133.37	270.75	%35	%31	%55	%55	25.00	30.00	21.00	20.00
KONTR	42.12	37.76	97.25	37.76	97.25	%12	%12	%131	%131	13.00	15.00	4.00	2.00
KOZAL	20.48	18.52	29.60	19.06	29.60	%11	%7	%45	%45	11.00	11.00	26.00	25.00
KRDMD	24.88	21.02	33.88	21.02	33.88	%18	%18	%36	%36	17.00	19.00	32.00	31.00
MGROS	405.50	317.71	584.00	324.85	584.00	%28	%25	%44	%44	20.00	25.00	27.00	26.00
MIATK	39.56	26.70	84.40	32.08	84.40	%48	%23	%113	%113	33.00	24.00	7.00	4.00
ODAS	5.60	5.52	13.49	5.52	11.06	%1	%1	%141	%98	2.00	2.00	3.00	5.00
OYAKC	55.30	51.45	81.50	53.95	81.50	%7	%3	%47	%47	8.00	4.00	25.00	24.00
PETKM	18.96	16.96	26.20	18.15	26.20	%12	%4	%38	%38	14.00	5.00	31.00	30.00
PGSUS	243.70	130.53	260.00	132.58	260.00	%87	%84	%7	%7	44.00	47.00	50.00	50.00
REEDR	21.16	16.50	79.50	19.21	79.50	%28	%10	%276	%276	21.00	14.00	1.00	1.00
SAHOL	81.60	50.39	111.00	56.83	111.00	%62	%44	%36	%36	39.00	39.00	33.00	32.00
SASA	3.94	3.77	6.83	3.77	6.48	%5	%5	%73	%64	4.00	6.00	14.00	16.00
SISE	39.64	37.48	55.64	37.48	55.64	%6	%6	%40	%40	6.00	9.00	29.00	28.00
SOKM	40.16	39.64	70.95	39.64	70.95	%1	%1	%77	%77	1.00	1.00	13.00	11.00
TAVHL	229.70	99.95	294.75	107.00	294.75	%130	%115	%28	%28	48.00	50.00	41.00	40.00
TECELL	87.70	46.60	115.30	57.25	115.30	%88	%53	%31	%31	45.00	42.00	38.00	37.00
THYAO	274.75	203.00	332.00	229.70	332.00	%35	%20	%21	%21	26.00	22.00	46.00	45.00
TOASO	195.20	183.70	353.75	183.70	353.75	%6	%6	%81	%81	7.00	10.00	11.00	9.00
TTKOM	46.64	18.82	57.80	24.48	57.80	%148	%91	%24	%24	49.00	48.00	44.00	43.00
TTRAK	732.00	611.39	1082.00	631.99	1082.00	%20	%16	%48	%48	18.00	18.00	24.00	23.00
TUPRS	146.00	112.07	189.77	119.95	189.77	%30	%22	%30	%30	22.00	23.00	39.00	38.00
ULKER	124.10	70.85	188.70	77.35	188.70	%75	%60	%52	%52	42.00	44.00	23.00	22.00
VAKBN	21.40	11.96	25.40	12.69	25.40	%79	%69	%19	%19	43.00	46.00	47.00	47.00
VESTL	59.55	42.54	107.30	44.56	107.30	%40	%34	%80	%80	29.00	32.00	12.00	10.00
YKBNK	24.54	15.17	39.46	18.47	39.46	%62	%33	%61	%61	38.00	31.00	20.00	19.00
ZOREN	4.23	3.87	6.94	3.87	6.94	%9	%9	%64	%64	9.00	12.00	19.00	17.00

YBB: Yılbaşından bugüne

Yatırım Merkezlerimiz

Genel Müdürlük

Nispetiye Cad. B-3 Blok Kat: 9 Akmerkez Etiler - İSTANBUL

0 212 355 46 46

Adana	Cemal Paşa Mah. Gazipaşa Bul. Cemal Uğurlu Apt. Kat: 1 D: 4	(0 322) 457 77 55
Akatlar İrtibat Bürosu	Akat Mahallesi Meydan Caddesi B Blok No: 16 D: 8 (Eski No D: 10) Beşiktaş	(0 212) 355 46 46
Ankara	Remzi Oğuz Arık Mah. Tunalı Hilmi Cad. Yaprak Apt. No: 94 Kat: 2 D: 9 Kavaklıdere Çankaya	(0 312) 435 18 36
Ankara - Çukurambar İrtibat Bürosu	Kızılırmak Mah.Ufuk Üniversitesi Cad. Next Level Loft Ofis No: 4/65 Kat: 24 Söğütözü Çankaya	(0 312) 909 87 70
Antalya	Şirinyalı Mah. İsmet Gökşen Cad. Özden Apt. No:82/6 Muratpaşa	(0 242) 248 45 20
Bakırköy	İstanbul Cad. Bakırköy İş Merkezi No: 6 Kat: 4 D: 14 Bakırköy	(0 212) 570 52 59
Bodrum İrtibat Bürosu	Konacık Mahallesi, Atatürk Bulvarı, Arbor-Abdullah Ünal Çabuk İş Merkezi No: 285/1-A6 Bodrum	(0 212) 355 46 46
Bursa	Konak Mah. Banş (120) Sokak , Ofis Artı Binası, Dış kapı No:3 Daire:33 Nilüfer-BURSA	(0 224) 225 64 10
Çankaya İrtibat Bürosu	Çankaya Mahallesi Cinnah Caddesi Cinnah Apartmanı No: 55 D: 7-8 Çankaya / ANKARA	(0 212) 355 46 46
Denizli	Urban İş Merkezi 2. Ticari Yol Daire 26 Kat: 6 Bayramyeri	(0 258) 265 87 85
Erenköy	Bağdat Cad. Çubukçu Apt. No: 333 Kat: 2 D: 4 Kadıköy	(0 216) 348 82 82
Gaziantep	İncilipinar Mah. Gazimuhtarpaşa Bul. Kepkepzade Park İş Merkezi B Blok No: 18 Kat: 1 D: 5	(0 342) 232 35 35
Girne	Ziya Rızıkı Cad. Şehit Necati Gürkaya Sok. Kat: 1 D: 1 Gime - KKTC	(0 392) 815 14 55-0533 889 15 51
İzmir	Kültür Mahallesi, Cumhuriyet Bulvarı No:137 Cumhuriyet Apt. K:5 D:12 Konak - İzmir	(0 232) 445 01 61
İzmir Karşıyaka Şube	Yalı Mahallesi Ahmet Kemal Baysak Bulvarı No:42 D:11	(0 232) 241 19 24
İzmir İrtibat Bürosu	Şehit Nevres Bulvarı Eczacıbaşı Apartmanı No: 7 Kat: 2 Daire: 5 Pasaport Alsancak - Konak	(0 232) 241 24 50
İzmit	Hürriyet Cad. Kaya İşhanı No: 39/5 İzmit	(0 262) 323 11 33
İzmit İrtibat Bürosu	Ömerağa Mah. Alemdar Cad. İ. Kolaylı Apt. No: 8 Kat: 2 İzmit	(0 262) 260 01 01
Karadeniz Ereğli	Bağlık Mahallesi Karanfil Sokak No:16/A Karadeniz Ereğli - Zonguldak	(0 372) 316 40 50
Kartal	Üsküdar Cad. Cevat Kayacan Apt. No: 26 Kat: 4 D: 8 Kartal	(0 216) 306 22 71-306 22 06
Kayseri	Hunat Mah. Nuh Mehmet Baldöktü Sok. Gürcüoğlu Plaza No: 5 K: 3 D: 11 Melikgazi	(0 352) 221 08 68-222 82 51
Marmaris İrtibat Bürosu	Kemeraltı Mah. Orgeneral Mustafa Muğlalı Cad. Güven Apt. No: 22 D: 2 Marmaris	(0 252) 321 08 00
Merkez Şube	Akat Mahallesi Meydan Caddesi B Blok No: 16 D: 7 (Eski No D: 9) Beşiktaş	(0 212) 355 46 46
Mersin	İnönü Mah. 1401 Sok. No:32 Pozcu Evo Kat:2 No:10-11 Yenişehir Mersin	(0 324) 238 11 89
Trabzon İrtibat Bürosu	Kemerkaya Mahallesi Halkevi Cad. Mandıralı İş Merkezi No: 4 Daire: 4 Ortahisar	(0 462) 432 24 50

Uyarı Notu

Bu raporda yer alan yatırım bilgi, yorum ve tavsiyeleri, yorum ve tavsiyede bulunanların kişisel görüşlerine dayanmakta olup finansal bilgi ve genel yatırım tavsiyesi kapsamında hazırlanmıştır ve hiçbir şekilde yatırım danışmanlığı kapsamında değildir. Yatırım danışmanlığı hizmeti; yetkili kuruluşlar tarafından kişilerin risk ve getiri tercihleri dikkate alınarak kişiye özel sunulmaktadır. Burada yer alan yorum ve tavsiyeler ise genel niteliktedir. Bu tavsiyeler, mali durumunuz ile risk ve getiri tercihlerinize uygun olmayabilir. Bu nedenle, sadece burada yer alan bilgilere dayanarak yatırım kararı verilmesi beklentilerinize uygun sonuçlar doğurmayabilir.

Yatırım Danışmanlığı hizmeti talep edilmesi halinde; yatırımcının Tacirler Yatırım Menkul Değerler A.Ş. ile Yatırım Danışmanlığı sözleşmesi imzalamış olması, Yerindelik Testi'ni tamamlamış ve risk grubunun belirlemiş olması zorunludur.

Bu raporda yer alan her türlü bilgi, yorum ve tavsiye uygunluk testi ile tespit edilecek risk grubunuz ve getiri beklentiniz ile uyumlu olmayabilir. Dolayısıyla, uygunluk testi neticesinde risk grubunuz tespit edilmeden sadece burada yer alan bilgilere dayanılarak yatırım kararı verilmesi amaç, bilgi ve tecrübenize uygun sonuçlar doğurmayabilir.

Bu rapor herhangi bir sürede belirli bir getirinin sağlanacağına dair bir taahhüt içermemekte olup, zaman içerisinde piyasa koşullarında meydana gelen değişiklikler nedeniyle yorum ve tavsiyelerde değişiklikler söz konusu olabilir. Bu raporda bahsedilen yatırım araçlarının fiyatları ve değerleri yatırımcıların menfaatlerine aykırı olarak hareket edebilir ve netice itibarıyla yatırımcılar anaparalarını kaybetme riski ile karşı karşıya kalabilirler. Bu raporda yer alan geçmiş performans verileri gelecekte elde edilecek sonuçların bir garantisi olarak kabul edilemez.

Bu raporda yer alan tüm bilgiler ve görüşler yatırımcıları bilgilendirmek amacıyla, Tacirler Yatırım Menkul Değerler A.Ş. tarafından güncel ve güvenilir kaynaklardan temin edilmiş olmakla beraber, Tacirler Yatırım Menkul Değerler A.Ş. söz konusu bilgilerin doğru ve tam olduğunu taahhüt etmemektedir. Raporlardaki yorumlardan, bilgilerin tam veya doğru olmaması ve/veya güncellenme nedeniyle doğabilecek maddi ve manevi zararlardan Tacirler Yatırım Menkul Değerler A.Ş. ve çalışanları sorumlu tutulamaz.

Bu rapor, sadece gönderildiği kişilerin kullanımı içindir. Bu raporun tümü veya bir kısmı Tacirler Yatırım Menkul Değerler A.Ş.'nin yazılı izni olmadan çoğaltılamaz, yayınlanamaz veya üçüncü kişilere gösterilemez, ticari amaçla kullanılamaz. Aksi halde, Tacirler Yatırım Menkul Değerler A.Ş. uğramış olduğu bütün zarar ve ziyanı talep etme hakkını saklı tutar.