

## Güne Başlarken

Günaydın. Küresel risk iştahı dengeli. PPK ve ECB kararları beklenti dahilinde gelirken, PPK'nın politika faizinde indirimlerin ne zaman başlayabileceği konusunda bir ipucu vermemesi, ilk indirim zamanlamasına dair beklentilerin Aralık – Ocak aylarına ötelenme sürecini devam ettiriyor. Büyümede ivme kaybına da değinen TCMB Para Politikası Kurulu, bu durumun dezenflasyon sürecine hizmet ettiği görüşünde. Dün %0,52 yükselişle 9000 seviyesinin hemen üzerinde kapanan BIST'te yabancı satışları ve para çıkışı dikkat çekti. Bir ay sonra ilk kez üç gün üst üste pozitif kapanış ve kısa vadeli momentum ve trend göstergelerinde toparlanma görmemize karşın, günlük bazda yüksek para çıkışı nedeniyle 9 bin üzerinde tutunma çabasının izlenmesi gerektiğini düşünüyoruz. 9150 / 9200 bandı ilk kritik direnç aralığı olarak izlenebilir, destekler ise 8920 ve 8780. Günün ajandası sakin. Türkiye 5 yıl vadeli CDS primleri güne 266 baz puandan başlıyor.

## Ekonomik Takvim

- 15:30 | ABD | Konut Başlangıçları (Eylül) |
- 17:00 | ABD | Minneapolis Fed Başkanı Kashkari'nin Konuşması |

## PİYASALAR

Yurtiçi	Kapanış	1 gün (%)	1 hafta (%)
BIST 100	9.002,34	0,52	0,43
BIST 30	10.035,22	0,16	0,75
BIST 50	8.017,30	0,36	0,50
BIST Tüm	10.352,69	0,78	0,55
BIST Banka	12.779,95	-1,36	-1,36
BIST Ulaştırma	32.656,46	1,57	3,18
BIST Sınai	12.042,14	1,42	0,15

## Yurtdışı Endeksler

Son	1 gün (%)	1 hafta (%)	
Nasdaq	18.373,61	0,0%	0,2%
Dax	19.583,39	0,8%	1,1%
Cac 40	7.583,73	1,2%	0,1%
FTSE 100	8.385,13	0,7%	0,3%
Nikkei 225	39.247,48	-1,1%	1,7%

## Hazine Tahvilleri

Son	Günlük D. (%)	YBB D. (%)	
TR 10 Yıllık Tahvil	24,22	-5,62	3,63
GER 10 Yıllık Tahvil	2,22	1,28	10,30
ABD 10 Yıllık Tahvil	4,10	0,02	5,57
ITA 10 Yıllık Tahvil	3,40	-0,12	-9,18
FR 10 Yıllık Tahvil	2,94	1,06	16,00
UK 10 Yıllık Tahvil	4,06	-0,56	14,83

## Döviz

Son	Günlük D. (%)	YBB D. (%)	
USDTRY	34,20	0,22	16,06
EURTRY	37,11	0,14	13,35
GBPTRY	44,55	0,01	18,44
BRENT (\$)	74,40	0,30	-3,21
XAUUSD (\$)	2710,71	0,66	31,40
XAGUSD (\$)	32,08	1,21	34,82
COPPER (\$)	4,36	1,00	12,60
XPTUSD (\$)	1001,70	0,75	

## GÜNLÜK TEKNİK ANALİZ BAZLI HİSSE ÖNERİLERİ

Hisse	ALIM Aralığı	SATIM Aralığı (TP)	Zarar KES (SL)
SISE	41.00 - 41.40	42.20 - 43.00	40.60
ENKAI	46.80 - 47.30	48.20 - 49.00	46.30
ULKER	131.00 - 132.50	135.00 - 137.30	129.70
ARCLK	143.00 - 144.20	147.00 - 149.70	141.30

## HAFTALIK TEKNİK ANALİZ BAZLI HİSSE ÖNERİLERİ

Hisse	ALIM Aralığı	SATIM Aralığı (TP)	Zarar KES (SL)
EREGL	48.74 - 49.34	51.20 - 52.84	47.76
GARAN	119.00 - 120.40	125.00 - 129.00	116.60
TTKOM	45.04 - 45.58	47.32 - 48.82	44.12
KOZAA	57.80 - 58.50	60.70 - 62.65	56.65

## Şirket ve Sektör Haberleri

**ALARK:** Alarko Holding, İstanbul-Tuzla'da yer alan 95 bin m2 yüzölçümlü arsanın satışı konusunda potansiyel bir alıcı ile görüşmelere başladığını açıkladı.

**DGNMO:** Doğanlar Mobilya, Düzce ve Biga GES yatırımları için toplam 88.2 milyon TL tutarlı yatırım teşvik belgesi alındığını açıkladı.

**ENTRA:** IC Enterra, İtalya'da Bovino Wind S.r.l. şirketinin %51 hissesini 5.100 Euro bedelle devraldı. Bovino Wind'te 43.2 MW kapasiteli RES projesi geliştirilmekte olup, projenin 2026 sonunda devreye alınması ve yıllık yaklaşık 8.5 milyon Euro FAVÖK katkısı sağlaması bekleniyor.

**FROTO:** Ford Otosan, 3Ç24 finansal sonuçlarını 5 Kasım 2024 tarihinde kamuya açıklayacağını duyurdu. Ek olarak şirket, pay başına brüt 14,25 TL temettü dağıtma kararı aldı. Temettü verimi %1,32 düzeyinde.

**GRSEL:** Gür-sel Turizm, Ford Otosan, 3Ç24 finansal sonuçlarını 7 Kasım 2024 tarihinde kamuya açıklayacağını duyurdu.

**KZBGY:** Yönetim kurulu kararı ile daha önce alınan birleşme kararından vazgeçilmiştir.

**OYAKC:** Şirket Ordu Büyükşehir Belediyesi tarafından düzenlenen Ünye Limanı İşletmeciliği ihalesine katılmış ve kazanmıştır.

**SNICA:** Sanica Isı, Türkiye'deki mevcut bayilerle yapılan görüşmeler sonucunda, 70 milyon TL tutarında üst yapı boru ürünlerinin satışı için ürün satış sözleşmeleri imzalandığını duyurdu.

**TATGD:** Şirket, sos ve hazır yemek kategorilerine yönelik yaklaşık 10 milyon Euro'luk yatırım kapsamında, plastik şişe sos üretim kapasitesini 10 milyon adet artırarak yıllık 85 milyon adede yükseltmiştir. Bu yatırım için yapılan makine, inşaat ve altyapı harcamalarının maliyeti 2,6 milyon Euro'dur ve yatırım için Yatırım Teşvik Belgesi alınmıştır.

**TKFEN:** Tekfen Holding, bağlı ortaklığı Toros Tarım'ın olası halka arzı için Sermaye Piyasası Kurulu'na başvurulacağını açıkladı.

**TTRAK:** Türk Traktör, 3Ç24 finansal sonuçlarını 24 Ekim 2024 tarihinde kamuya açıklayacağını duyurdu.

**VBTYZ:** VBT Yazılım, 297 milyon TL bedelle katıldığı ihaleyi kazandı.

Yükselenler	Kapanış	Günlük (%)	Haftalık (%)
Tekfen Holding	70,80	7,84	22,39
Borusan Boru Sanayi	451,75	7,43	4,57
Ford Otosan	968,00	5,73	1,41
Enerya Enerji	241,00	5,70	6,26
Enka İnşaat	46,94	4,36	5,67

Düşenler	Kapanış	Günlük (%)	Haftalık (%)
Akbank	53,25	-2,29	-4,48
Kardemir (D)	26,72	-2,12	4,21
Yapı Ve Kredi Bankası	26,54	-2,07	2,47
Enerjisa Enerji	54,60	-1,80	0,55
Garanti Bankası	114,80	-1,80	-2,38

BIST 100 Para Girişi	Para Girişi (mnTL)	P.D. Oranı (%)
FROTO	147,13	0,19%
THYAO	65,53	0,09%
SISE	61,34	0,07%
PGSUS	46,07	0,05%
ASELS	42,75	0,05%

BIST 100 Para Çıkışı	Para Çıkışı (mnTL)	P.D. Oranı (%)
AKBNK	-329,96	0,41%
YKBNK	-218,67	0,18%
SAHOL	-180,57	0,15%
ISCTR	-106,69	0,13%
TCELL	-82,28	0,10%

## Ekonomi ve Politika Haberleri

### TCMB, politika faizini %50'de sabit tuttu

TCMB Para Politikası Kurulu (PPK) politika faizini beklediği gibi %50'de sabit tuttu. Banka, enflasyondaki yukarı yönlü risklere karşı ihtiyatlı ve para politikaları açısından kararlı duruşunu yineleyerek, fiyatlama davranışları ve enflasyon beklentilerinin dezenflasyon sürecine yönelik risk oluşturmaya devam ettiğini belirtti. Ayrıca, kredi ve mevduat piyasalarındaki olası gelişmelerin yakından izlendiği ve parasal aktarım mekanizmasının ilave makro ihtiyati adımlarla destekleneceği ifade edildi. Sıkı para politikasının, enflasyon beklentileri iyileşene kadar sürdürüleceği vurgulandı. PPK'nın politika faizinde indirimlerin ne zaman başlayabileceği konusunda bir ipucu vermemesi, ilk indirim zamanlamasına dair beklentilerin Aralık – Ocak aylarına ötelenme sürecini devam ettiriyor. Büyümede ivme kaybına da değinen TCMB Para Politikası Kurulu, bu durumun dezenflasyon sürecine hizmet ettiği görüşünde.

## Model Portföy

Şirket Adı	Hisse Kodu	Son Fiyat (TL)	12A Hedef Fiyat (TL)	Güncel Getiri (%)	Getiri Potansiyeli (%)	Ekleme Tarihi
Migros	MGROS	₺424,75	₺616,00	137%	45%	06-Haz-23
Türk Hava Yolları	THYAO	₺273,50	₺428,00	66%	56%	06-Haz-23
Tupras	TUPRS	₺147,40	₺208,10	142%	41%	06-Haz-23
Lider Faktoring	LIDFA	₺2,94	₺7,08	-16%	141%	20-Kas-23
Coca Cola	CCOLA	₺49,04	₺88,82	35%	81%	27-Kas-23
MLP Sağlık	MPARK	₺310,75	₺419,30	19%	35%	10-May-24
Mavi Giyim	MAVI	₺78,70	₺147,00	-21%	87%	27-Ağu-24
Ford Otosan	FROTO	₺968,00	₺1.292,00	7%	33%	28-Ağu-24

Kuruluşundan Bugüne MP Getirisi (%)

138%

Kuruluşundan Bugüne BIST 100 Endeks Getirisi (%)

68%

Kuruluşundan Bugüne MP / BIST 100 Göreceli Getiri (%)

42%

Son 1 yıl MP Getirisi (%)

24%

Son 1 yıl BIST 100 Endeks Getirisi (%)

13%

Son 1 yıl MP / BIST 100 Göreceli Getiri (%)

9%

2024 Yılı MP Getirisi (%)

21%

2024 Yılı BIST 100 Endeks Getirisi (%)

21%

2024 Yılı MP / BIST 100 Göreceli Getiri (%)

1%

\*MP: Tacirler Model Portföy

## Model Portföy Ağırlık

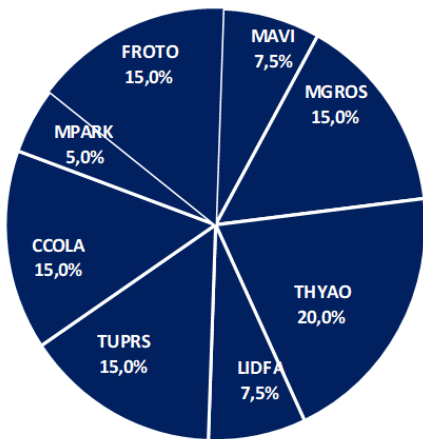

## Model Portföy / BIST 100 Performans

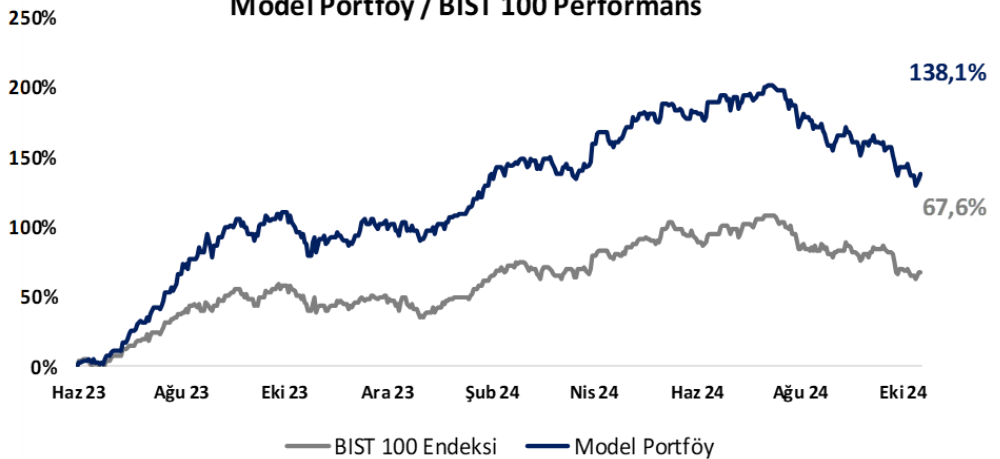

## BIST 100 Teknik Analiz



Vade	Üssel H.O.	H.O. Kesişim	Trend Yönü	Trendin Gücü	En son	5 gün önce	20 gün önce
Kısa	5 günlük	5-22	Aşağı	Kuvvetlenen düşüş	8,941	9,004	9,845
Orta	22 günlük	22-50	Aşağı	Kuvvetlenen düşüş	9,233	9,384	9,847
Uzun	50 günlük	50-200	Aşağı	Kuvvetlenen düşüş	9,574	9,694	9,990

BIST-100	Destek 3	Destek 2	Destek 1	Kapanış	Pivot	Direnç 1	Direnç 2	Direnç 3
	8,700	9,790	8,930	9,002	8,997	9,060	9,180	9,250

## İndikatör Yorum

**Momentum (trendin ivmesini gösterir):** 100 eşik değerinde yatay. Nötr.

**MACD (orta vadeli trend göstergesi):** MACD (26,12) satım bölgesinde, ancak tepki veriyor. Nötr.

**RSI (trendin gücünü gösterir):** RSI aşırı satım bölgesinin hemen üzerinde tutunuyor. Nötr.

**Hareketli Ortalamalar:** BIST 100 endeksi 5 günlük hareketli ortalamasını yukarı kırdı. Hafif pozitif.

## VIOP 30 Teknik Analiz



Ekim ayı VIOP 30 endeks kontratı, geçtiğimiz işlem gününde 10.135 puan seviyesinden günlük kapanış gerçekleştirdi. Bugün yukarı yönlü hareketlerde ilk olarak 10.250 ve ardından 10.350 puan seviyelerini takip edeceğiz. Aşağı yönlü olası hareketlerde 10.050 puan seviyesi ilk destek noktamızı oluştururken, ana desteğimiz 9.950 puan seviyesi.

VIOP30	Destek 3	Destek 2	Destek 1	Kapanış	Direnç 1	Direnç 2	Direnç 3
	9.850	9.950	10.050	10.135	10.250	10.350	10.450

## Günlük İşlemler

Alan	Net Adet	%	Maliyet	Toplam	Satan	Net Adet	%	Maliyet	Toplam	Kurum	T.Adet	%	Maliyet	Net
HALK YATIRIM	3,699	15	10141.649	9,849	BANK-OF-AMERI	9,275	39	10185.020	54,353	YAPI KRE	94,552	17	10153.567	3,316
YAPI KREDİ YAT	3,316	14	10191.930	94,552	IS YATIRIM	7,511	31	10091.497	62,483	IS YATIRI	62,483	11	10146.168	-7,511
HSBC YATIRIM	3,180	13	10147.800	3,782	TEB YATIRIM	1,467	6	10158.638	25,343	BANK-OF-	54,353	10	10153.162	-9,275
GARANTI BBVA	2,541	11	10201.365	13,895	STRATEJİ MEN.	1,305	5	10226.799	1,615	INFO YAT	36,308	7	10147.417	734
QNB YATIRIM M	1,697	7	10083.656	18,531	YATIRIM-FINANS	1,193	5	10154.036	6,097	GEDİK YA	33,565	6	10150.452	1,453
DiĞER	9,555	40		0	DiĞER	3,237	14		0	DiĞER	278,115	50		0

## Kümülatif İşlemler

Alan	Net Adet	%	Maliyet	Toplam	Satan	Net Adet	%	Maliyet	Toplam	Kurum	T.Adet	%	Maliyet	Net
YAPI KREDİ YAT	63,919	24	11136.612	2,893,331	IS YATIRIM	174,140	67	10969.672	2,572,998	YAPI KRE	2,893,331	16	10900.869	63,919
TEB YATIRIM	36,390	14	10640.718	1,132,356	BANK-OF-AMERI	78,332	30	10901.200	1,988,958	IS YATIRI	2,572,998	14	10910.736	-174,14
VAKIF YAT.	30,086	12	11135.940	335,710	HSBC YATIRIM	6,149	2	12389.523	225,405	BANK-OF-	1,988,958	11	10945.316	-78,332
ZIRAAT YAT.	22,770	9	11128.253	143,380	GARANTI BBVA	1,531	1	35269.951	510,089	INFO YAT	1,152,796	6	10930.900	10,214
TACİRLER YAT.	20,654	8	10894.684	396,130	MEKSA YATIRIM	554	0	21230.561	244,816	TEB YATI	1,132,356	6	11080.398	36,390
DiĞER	87,773	34		0	DiĞER	886	0		0	DiĞER	8,257,925	46		0

Kaynak: Matriks / Tacirler Yatırım

## FX Teknik Analiz

### USD/TRY

Geçtiğimiz işlem gününde Türk lirası, dolar karşısında %0,16'lık geri çekilme ile günü 34,09 seviyesinden tamamlarken, Türkiye 5 yıllık CDS primi ise 266 baz puandan güne başlıyor. Teknik görünüm çerçevesinde kurun kısa vadede 34 üzerindeki hareketini korumasını ve 34 – 37 bandında işlem görmesini beklemekteyiz.



### EUR/USD

EURUSD paritesi günü %0,29'lük kayıpla 1,0830 seviyesinden kapattı. 1,09 desteğinin altına sarkmış olan paritede aşağı yönlü eğilimin sürdüğünü görüyoruz. Teknik göstergeler düşüş potansiyelinin korunduğunu ve yakın vadede 1,08 – 1,10 bandının ön planda olabileceğine işaret ediyor. Paritede 1,0820 seviyesi kısa vadeli destek, 1,09, 1,0915 ve 1,0950 seviyeleri ise direnç konumunda bulunuyor.



### XAU/USD

ABD tahvil faizleri ve dolar endeksindeki yukarı yönlü düzeltme altında dönem dönem baskı yaratıyor olsa da, teknik ve temel dinamikler çerçevesinde yükseliş eğiliminde bozulma beklemiyor ve geri çekilmelerin alım fırsatı vereceğine ilişkin beklentimizi koruyoruz. Küresel merkez bankaları rezervlerini çeşitlendirmek adına altın almaya devam derken, varlığını koruyan jeopolitik riskler ve Fed'in faiz indirim süreci de altına ilişkin pozitif bir zemini işaret ediyor. Teknik olarak kısa vade için 2.500\$ – 2.800\$ bandını ön plana çıkarmaya devam ediyoruz.

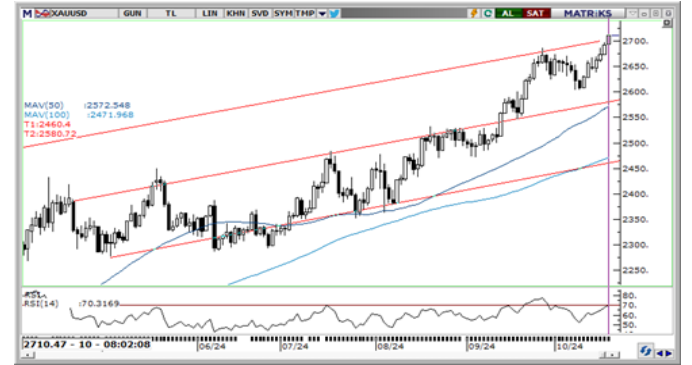

### XAG/USD

Gümüş fiyatları dünü sınırlı artış ile 31,67\$ seviyesinden tamamlarken, altın / gümüş rasyosu ise 84,92 seviyesine yükseldi. Teknik göstergelerin ürettikleri sinyaller doğrultusunda gümüşün 29,50\$ desteği üzerindeki hareketini korumasını bekliyor ve bu seviyeye doğru yaşanabilecek geri çekilmelerin alım fırsatı sunabileceğini değerlendiriyoruz.



## Pay Alım Satım ve Son İki Haftalık Yeni İş İlişkileri

Alıcı	Satıcı	Şirket	Türü	# lot	İşlem Fiyatı (TL)	İşlem sonrası sermaye içindeki payı
TKFEN		TKFEN	Geri Alım	288.310	69,31	1.00%
LKMNH		LKMNH	Geri Alım	40.250	15,61	1.95%
FRIGO		FRIGO	Geri Alım	44.620	7,50	0.01%
GEDİK		GEDİK	Geri Alım	143.714	6,89	2.03%
ADGYO		ADGYO	Geri Alım	39.797	29,97	4.50%
DOHOL		DOHOL	Geri Alım	510.000	13,11	1.53%
VERUS		VERUS	Geri Alım	6.000	292,00	4.71%

## YENİ İŞ İLİŞKİLERİ (Son İki Hafta)

Tarih	Şirket	İş Tanımı	Toplam Sözleşme Tutarı (mn TL)	2023 Ciro (mn TL)	2023 Ciro (%)	Son 12 Ay Ciro (mn TL)	Son 12 ay Ciro (%)	Açıklama Tarihinden Bugüne Getiri (%)
17/10/2024	SNICA	Yurtiçi üst yapı boru ürünleri satışı	70,0	2.215,1	3,2%	2.609,4	2,7%	0,0%
	BOBET	Hazır beton satışı	550,0	8.901,6	6,2%	9.740,7	5,6%	0,0%
	VBTYZ	Krurumsal sunucu donanımı kurulumu ve büyüülmesi	297,0	2.134,6	13,9%	1.851,6	16,0%	0,0%
16/10/2024	HRKET	Ağır yük kaldırma işi	24,8	1.593,6	1,6%	2.387,1	1,0%	0,4%
	BVSAN	Vinç üretimi ve teslimatı	17,8	2.121,4	0,8%	2.713,9	0,7%	1,7%
	ALVES	Yurtiçi bakır kablo ve tel satışı	239,3	3.035,7	7,9%	4.112,6	5,8%	-0,6%
15/10/2024	ORGE	Elektrik tesisat iş alımı	256,0	1.975,9	13,0%	2.850,5	9,0%	2,0%
	OZATD	Gemi tamir ve onarım iş alımı	68,4	2.309,1	3,0%	2.357,9	2,9%	0,7%
	COSMO	Yurtiçi mekanik malzeme tedariki	18,8	321,4	5,9%	399,7	4,7%	6,1%
	COSMO	Yurtdışı mekanik malzeme tedariki	16,1	321,4	5,0%	399,7	4,0%	6,1%
14/10/2024	MIATK	Bağış yönetim yazılımı iş alımı	28,6	1.401,0	2,0%	2.267,6	1,3%	6,2%
	DCTTR	Pamuk satışı	30,5	1.767,1	1,7%	2.886,0	1,1%	1,1%
11/10/2024	MEGAP	Hazır giyim ürünü satışı	150,0	4.086,6	3,7%	5.440,7	2,8%	-3,6%
	GEREL	BusBar satışı	48,8	1.459,7	3,3%	2.159,6	2,3%	-5,7%
	MIATK	Güvenlik teknolojileri sistemleri temini iş alımı	32,4	1.401,0	2,3%	2.267,6	1,4%	3,4%
	FORTE	Donanım temini iş alımı	56,4	664,8	8,5%	1.022,2	5,5%	3,0%
09/10/2024	BRLSM	Elektrik tesisat iş alımı	33,0	3.968,2	0,8%	4.615,3	0,7%	5,2%
	MARBL	Memer tedarik sözleşmesi	8,3	1.655,6	0,5%	2.124,7	0,4%	-0,3%
	SNICA	Yurt içi boru ve kombi satışı	11,1	2.215,1	0,5%	2.609,4	0,4%	-0,7%
	GEREL	BusBar satışı	17,4	1.459,7	1,2%	2.159,6	0,8%	-4,0%
08/10/2024	KARSN	Araç sipariş alımı	659,5	7.547,7	8,7%	9.277,1	7,1%	5,9%
	ARDYZ	Sanal eğitim simülâtörü bakım ve modernizasyonu	23,4	1.140,6	2,1%	1.757,2	1,3%	0,8%
	SNICA	Yurt içi boru ve radyatör satışı	17,5	2.215,1	0,8%	2.609,4	0,7%	0,2%
	SNICA	Yurt dışı boru ve radyatör satışı	21,8	2.215,1	1,0%	2.609,4	0,8%	0,2%
07/10/2024	LINK	Güvenlik teknoloji ürünleri siparişi	4,7	72,8	6,4%	95,7	4,9%	5,6%
	AKYHO	Santral inşa yapımı sözleşmesi	38,1	102,1	37,3%	109,7	34,7%	0,7%
04/10/2024	OBAMS	Buğday Satışı	338,4	23.433,2	1,4%	26.746,2	1,3%	7,5%
03/10/2024	ASELS	Deniz platromlarında faydalı yük satışı	895,2	73.592,8	1,2%	107.635,9	0,8%	0,8%
	BVSAN	İş makinesi satışı	17,0	2.121,4	0,8%	2.713,9	0,6%	-0,8%



## BİST-100 endeksine dahil hisse senetleri için tahmini işlem aralıkları

	Son Fiyat	Destek 3	Destek 2	Destek 1	Pivot	Direnç 1	Direnç 2	Direnç 3
ADEL	37.06	35.38	35.94	36.50	37.06	37.62	38.18	38.74
AEFES	182.90	175.87	178.03	180.47	182.63	185.07	187.23	189.67
AGHOL	294.50	285.75	288.50	291.50	294.25	297.25	300.00	303.00
AGROT	12.87	12.12	12.38	12.63	12.89	13.14	13.40	13.65
AKBNK	53.25	50.80	51.95	52.60	53.75	54.40	55.55	56.20
AKFGY	1.88	1.82	1.83	1.86	1.87	1.90	1.91	1.94
AKFYE	17.90	17.26	17.40	17.65	17.79	18.04	18.18	18.43
AKSA	8.48	8.15	8.21	8.35	8.41	8.55	8.61	8.75
AKSEN	35.26	33.82	34.14	34.70	35.02	35.58	35.90	36.46
ALARK	87.20	81.60	84.00	85.60	88.00	89.60	92.00	93.60
ALFAS	48.96	47.77	48.15	48.55	48.93	49.33	49.71	50.11
ALTNY	87.90	85.63	86.27	87.08	87.72	88.53	89.17	89.98
ANSGR	81.50	77.87	79.13	80.32	81.58	82.77	84.03	85.22
ARCLK	143.20	136.33	137.87	140.53	142.07	144.73	146.27	148.93
ARDYZ	31.10	30.11	30.51	30.81	31.21	31.51	31.91	32.21
ASELS	58.25	54.90	55.85	57.05	58.00	59.20	60.15	61.35
ASTOR	69.45	67.42	67.98	68.72	69.28	70.02	70.58	71.32
BERA	13.04	12.47	12.61	12.82	12.96	13.17	13.31	13.52
BIMAS	470.25	457.83	462.92	466.58	471.67	475.33	480.42	484.08
BINHO	293.00	279.33	283.17	288.08	291.92	296.83	300.67	305.58
BJKAS	4.94	4.73	4.78	4.86	4.91	4.99	5.04	5.12
BRSAN	451.75	383.25	401.25	426.50	444.50	469.75	487.75	513.00
BRYAT	1873.00	1,611.67	1,698.33	1,785.67	1,872.33	1,959.67	2,046.33	2,133.67
BTCIM	150.00	144.30	146.00	148.00	149.70	151.70	153.40	155.40
CANTE	1.46	1.41	1.43	1.44	1.46	1.47	1.49	1.50
CCOLA	49.04	46.59	47.19	48.11	48.71	49.63	50.23	51.15
CIMSA	31.68	30.68	31.04	31.36	31.72	32.04	32.40	32.72
CLEBI	1775.00	1,721.67	1,738.33	1,756.67	1,773.33	1,791.67	1,808.33	1,826.67
CWENE	159.90	154.57	155.63	157.77	158.83	160.97	162.03	164.17
DOAS	213.00	206.47	208.13	210.57	212.23	214.67	216.33	218.77
DOHOL	13.12	12.43	12.61	12.86	13.04	13.29	13.47	13.72
ECILC	38.36	37.21	37.49	37.93	38.21	38.65	38.93	39.37
EGEEN	9730.00	9,260.83	9,366.67	9,548.33	9,654.17	9,835.83	9,941.67	10,123.33
EKGYO	10.04	9.66	9.79	9.92	10.05	10.18	10.31	10.44
ENERY	241.00	214.23	220.47	230.73	236.97	247.23	253.47	263.73
ENJSA	54.60	52.05	53.20	53.90	55.05	55.75	56.90	57.60
ENKAI	46.94	43.02	43.98	45.46	46.42	47.90	48.86	50.34
EREGL	49.02	47.83	48.27	48.65	49.09	49.47	49.91	50.29
EUPWR	26.62	25.47	25.91	26.27	26.71	27.07	27.51	27.87
FENER	103.80	100.73	101.67	102.73	103.67	104.73	105.67	106.73
FROTO	968.00	875.00	895.00	931.50	951.50	988.00	1,008.00	1,044.50
GARAN	114.80	110.93	112.87	113.83	115.77	116.73	118.67	119.63
GESAN	40.88	39.55	39.83	40.35	40.63	41.15	41.43	41.95
GOLTS	371.00	359.00	362.00	366.50	369.50	374.00	377.00	381.50
GUBRF	192.70	174.87	181.03	186.87	193.03	198.87	205.03	210.87
HALKB	16.63	15.81	16.02	16.33	16.54	16.85	17.06	17.37
HEKTS	3.80	3.67	3.71	3.75	3.79	3.83	3.87	3.91
ISCTR	12.35	12.00	12.16	12.25	12.41	12.50	12.66	12.75
ISMEN	32.80	30.75	31.21	32.01	32.47	33.27	33.73	34.53
KARSN	14.93	13.92	14.26	14.60	14.94	15.28	15.62	15.96

## BİST-100 endeksine dahil hisse senetleri için tahmini işlem aralıkları

	Son Fiyat	Destek 3	Destek 2	Destek 1	Pivot	Direnç 1	Direnç 2	Direnç 3
KCAER	36.58	35.38	35.82	36.20	36.64	37.02	37.46	37.84
KCHOL	182.00	176.47	178.53	180.27	182.33	184.07	186.13	187.87
KLSE	33.94	32.31	32.63	33.29	33.61	34.27	34.59	35.25
KONTR	40.98	39.49	39.99	40.49	40.99	41.49	41.99	42.49
KONYA	6270.00	5930.00	6000.00	6135.00	6205.00	6340.00	6410.00	6545.00
KOZAA	57.70	54.43	55.27	56.48	57.32	58.53	59.37	60.58
KOZAL	20.48	19.67	19.87	20.17	20.37	20.67	20.87	21.17
KRDMD	26.72	25.72	26.12	26.42	26.82	27.12	27.52	27.82
KTLEV	50.70	47.95	49.00	49.85	50.90	51.75	52.80	53.65
LMKDC	21.56	20.77	21.01	21.29	21.53	21.81	22.05	22.33
MAVI	78.70	75.43	76.57	77.63	78.77	79.83	80.97	82.03
MGROS	424.75	408.08	415.42	420.08	427.42	432.08	439.42	444.08
MIATK	39.02	37.01	37.61	38.31	38.91	39.61	40.21	40.91
MPARK	310.75	294.67	299.08	304.92	309.33	315.17	319.58	325.42
OBAMS	37.88	35.45	36.05	36.97	37.57	38.49	39.09	40.01
ODAS	5.72	5.57	5.62	5.67	5.72	5.77	5.82	5.87
OTKAR	460.00	446.25	450.50	455.25	459.50	464.25	468.50	473.25
OYAKC	56.70	55.03	55.67	56.18	56.82	57.33	57.97	58.48
PAPIL	75.50	67.60	70.30	72.90	75.60	78.20	80.90	83.50
PEKGY	4.12	4.00	4.04	4.08	4.12	4.16	4.20	4.24
PETKM	19.58	18.92	19.15	19.37	19.60	19.82	20.05	20.27
PGSUS	240.90	227.80	230.70	235.80	238.70	243.80	246.70	251.80
REEDR	22.10	19.93	20.79	21.45	22.31	22.97	23.83	24.49
RGYAS	103.50	101.60	102.50	103.00	103.90	104.40	105.30	105.80
SAHOL	87.50	84.30	85.90	86.70	88.30	89.10	90.70	91.50
SASA	3.97	3.81	3.84	3.91	3.94	4.01	4.04	4.11
SISE	41.14	38.72	39.26	40.20	40.74	41.68	42.22	43.16
SKBNK	4.16	3.96	4.00	4.08	4.12	4.20	4.24	4.32
SMRTG	35.32	34.09	34.33	34.83	35.07	35.57	35.81	36.31
SOKM	42.08	40.71	41.25	41.67	42.21	42.63	43.17	43.59
TABGD	133.20	126.57	129.33	131.27	134.03	135.97	138.73	140.67
TAVHL	230.40	218.03	221.87	226.13	229.97	234.23	238.07	242.33
TECELL	87.25	82.85	84.25	85.75	87.15	88.65	90.05	91.55
THYAO	273.50	264.42	266.83	270.17	272.58	275.92	278.33	281.67
TKFEN	70.80	60.17	62.83	66.82	69.48	73.47	76.13	80.12
TMSN	114.50	111.37	112.43	113.47	114.53	115.57	116.63	117.67
TOASO	195.30	188.40	190.30	192.80	194.70	197.20	199.10	201.60
TSKB	11.54	10.82	10.98	11.26	11.42	11.70	11.86	12.14
TTKOM	48.04	45.88	46.48	47.26	47.86	48.64	49.24	50.02
TTRAK	730.00	701.00	708.00	719.00	726.00	737.00	744.00	755.00
TUKAS	6.56	6.40	6.47	6.51	6.58	6.62	6.69	6.73
TUPRS	147.40	143.57	144.73	146.07	147.23	148.57	149.73	151.07
TURSG	12.17	11.77	11.88	12.03	12.14	12.29	12.40	12.55
ULKER	131.40	122.33	124.27	127.83	129.77	133.33	135.27	138.83
VAKBN	22.18	21.03	21.31	21.75	22.03	22.47	22.75	23.19
VESBE	18.60	17.54	17.82	18.21	18.49	18.88	19.16	19.55
VESTL	60.60	57.57	58.33	59.47	60.23	61.37	62.13	63.27
YEOTK	157.00	148.07	150.73	153.87	156.53	159.67	162.33	165.47
YKBNK	26.54	25.57	25.97	26.25	26.65	26.93	27.33	27.61
ZOREN	4.16	3.99	4.03	4.09	4.13	4.19	4.23	4.29

## Dip Zirve Analizi (BİST-50 endeksine dahil hisse senetleri için)

Hisse Senedi	Son Fiyat (TL)	52 hafta		Yılbaşından beri		Dipten uzaklık		Zirveye yakınlık		Dipten uzaklık sıralaması		Zirveye yakınlık sıralaması	
		En düşük	En Yüksek	En düşük	En Yüksek	52 hafta	YBB	52 hafta	YBB	52 hafta	YBB	52 hafta	YBB
<b>AEFES</b>	<b>182.90</b>	<b>92.34</b>	<b>304.75</b>	<b>120.82</b>	<b>304.75</b>	<b>%98</b>	<b>%51</b>	<b>%67</b>	<b>%67</b>	<b>46.00</b>	<b>40.00</b>	<b>18.00</b>	<b>16.00</b>
AKBNK	53.25	26.37	70.75	33.41	70.75	%102	%59	%33	%33	47.00	43.00	33.00	32.00
<b>ALARK</b>	<b>87.20</b>	<b>82.15</b>	<b>144.22</b>	<b>82.15</b>	<b>144.22</b>	<b>%6</b>	<b>%6</b>	<b>%65</b>	<b>%65</b>	<b>5.00</b>	<b>7.00</b>	<b>19.00</b>	<b>17.00</b>
ARCLK	143.20	121.90	196.10	124.60	196.10	%17	%15	%37	%37	16.00	16.00	28.00	27.00
<b>ASELS</b>	<b>58.25</b>	<b>38.69</b>	<b>67.30</b>	<b>45.14</b>	<b>67.30</b>	<b>%51</b>	<b>%29</b>	<b>%16</b>	<b>%16</b>	<b>34.00</b>	<b>26.00</b>	<b>47.00</b>	<b>46.00</b>
ASTOR	69.45	65.15	134.05	65.15	134.05	%7	%7	%93	%93	7.00	9.00	8.00	6.00
<b>BIMAS</b>	<b>470.25</b>	<b>262.96</b>	<b>625.78</b>	<b>286.37</b>	<b>625.78</b>	<b>%79</b>	<b>%64</b>	<b>%33</b>	<b>%33</b>	<b>41.00</b>	<b>44.00</b>	<b>32.00</b>	<b>31.00</b>
BRSAN	451.75	348.25	1034.00	348.25	784.00	%30	%30	%129	%74	20.00	27.00	5.00	11.00
<b>CCOLA</b>	<b>49.04</b>	<b>30.61</b>	<b>83.82</b>	<b>42.53</b>	<b>83.82</b>	<b>%60</b>	<b>%15</b>	<b>%71</b>	<b>%71</b>	<b>36.00</b>	<b>18.00</b>	<b>14.00</b>	<b>12.00</b>
DOAS	213.00	192.31	356.24	204.83	356.24	%11	%4	%67	%67	13.00	4.00	16.00	14.00
<b>DOHOL</b>	<b>13.12</b>	<b>10.33</b>	<b>17.77</b>	<b>11.07</b>	<b>17.77</b>	<b>%27</b>	<b>%19</b>	<b>%35</b>	<b>%35</b>	<b>18.00</b>	<b>20.00</b>	<b>29.00</b>	<b>28.00</b>
EGEEN	9,730.00	8614.25	18307.76	8935.00	18307.76	%13	%9	%88	%88	14.00	14.00	9.00	7.00
<b>EKGYO</b>	<b>10.04</b>	<b>6.28</b>	<b>12.90</b>	<b>6.88</b>	<b>12.90</b>	<b>%60</b>	<b>%46</b>	<b>%28</b>	<b>%28</b>	<b>35.00</b>	<b>37.00</b>	<b>38.00</b>	<b>37.00</b>
ENJSA	54.60	41.22	71.80	42.85	71.80	%32	%27	%32	%32	22.00	25.00	35.00	34.00
<b>ENKAI</b>	<b>46.94</b>	<b>28.07</b>	<b>51.75</b>	<b>31.37</b>	<b>51.75</b>	<b>%67</b>	<b>%50</b>	<b>%10</b>	<b>%10</b>	<b>38.00</b>	<b>39.00</b>	<b>49.00</b>	<b>49.00</b>
EREGL	49.02	35.86	60.25	37.76	60.25	%37	%30	%23	%23	26.00	28.00	42.00	41.00
<b>FROTO</b>	<b>968.00</b>	<b>702.14</b>	<b>1249.00</b>	<b>707.45</b>	<b>1249.00</b>	<b>%38</b>	<b>%37</b>	<b>%29</b>	<b>%29</b>	<b>27.00</b>	<b>33.00</b>	<b>36.00</b>	<b>35.00</b>
GARAN	114.80	42.23	138.30	52.60	138.30	%172	%118	%20	%20	50.00	50.00	45.00	44.00
<b>GUBRF</b>	<b>192.70</b>	<b>130.50</b>	<b>405.00</b>	<b>130.50</b>	<b>221.50</b>	<b>%48</b>	<b>%48</b>	<b>%110</b>	<b>%15</b>	<b>32.00</b>	<b>38.00</b>	<b>7.00</b>	<b>47.00</b>
HALKB	16.63	11.34	20.24	11.53	20.24	%47	%44	%22	%22	31.00	36.00	43.00	42.00
<b>HEKTS</b>	<b>3.80</b>	<b>3.66</b>	<b>8.97</b>	<b>3.66</b>	<b>8.43</b>	<b>%4</b>	<b>%4</b>	<b>%136</b>	<b>%122</b>	<b>3.00</b>	<b>3.00</b>	<b>3.00</b>	<b>3.00</b>
ISCTR	12.35	7.60	17.77	8.65	17.77	%63	%43	%44	%44	37.00	34.00	24.00	23.00
<b>KCAER</b>	<b>36.58</b>	<b>24.43</b>	<b>68.77</b>	<b>27.87</b>	<b>68.77</b>	<b>%50</b>	<b>%31</b>	<b>%88</b>	<b>%88</b>	<b>33.00</b>	<b>30.00</b>	<b>10.00</b>	<b>8.00</b>
KCHOL	182.00	129.23	270.75	133.37	270.75	%41	%36	%49	%49	28.00	32.00	20.00	19.00
<b>KONTR</b>	<b>40.98</b>	<b>37.76</b>	<b>97.25</b>	<b>37.76</b>	<b>97.25</b>	<b>%9</b>	<b>%9</b>	<b>%137</b>	<b>%137</b>	<b>9.00</b>	<b>13.00</b>	<b>2.00</b>	<b>2.00</b>
KOZAL	20.48	18.52	29.60	19.06	29.60	%11	%7	%45	%45	12.00	10.00	23.00	22.00
<b>KRDMD</b>	<b>26.72</b>	<b>21.02</b>	<b>33.88</b>	<b>21.02</b>	<b>33.88</b>	<b>%27</b>	<b>%27</b>	<b>%27</b>	<b>%27</b>	<b>19.00</b>	<b>24.00</b>	<b>41.00</b>	<b>40.00</b>
MGROS	424.75	317.71	584.00	324.85	584.00	%34	%31	%37	%37	23.00	29.00	27.00	26.00
<b>MIATK</b>	<b>39.02</b>	<b>26.70</b>	<b>84.40</b>	<b>32.08</b>	<b>84.40</b>	<b>%46</b>	<b>%22</b>	<b>%116</b>	<b>%116</b>	<b>30.00</b>	<b>22.00</b>	<b>6.00</b>	<b>4.00</b>
ODAS	5.72	5.53	13.49	5.53	11.06	%3	%3	%136	%93	2.00	2.00	4.00	5.00
<b>OYAKC</b>	<b>56.70</b>	<b>51.45</b>	<b>81.50</b>	<b>54.20</b>	<b>81.50</b>	<b>%10</b>	<b>%5</b>	<b>%44</b>	<b>%44</b>	<b>11.00</b>	<b>5.00</b>	<b>25.00</b>	<b>24.00</b>
PETKM	19.58	16.96	26.20	18.15	26.20	%15	%8	%34	%34	15.00	12.00	31.00	30.00
<b>PGSUS</b>	<b>240.90</b>	<b>130.53</b>	<b>260.00</b>	<b>132.58</b>	<b>260.00</b>	<b>%85</b>	<b>%82</b>	<b>%8</b>	<b>%8</b>	<b>42.00</b>	<b>47.00</b>	<b>50.00</b>	<b>50.00</b>
REEDR	22.10	16.40	79.50	19.21	79.50	%35	%15	%260	%260	25.00	17.00	1.00	1.00
<b>SAHOL</b>	<b>87.50</b>	<b>50.39</b>	<b>111.00</b>	<b>56.83</b>	<b>111.00</b>	<b>%74</b>	<b>%54</b>	<b>%27</b>	<b>%27</b>	<b>39.00</b>	<b>42.00</b>	<b>40.00</b>	<b>39.00</b>
SASA	3.97	3.77	6.83	3.77	6.48	%5	%5	%72	%63	4.00	6.00	13.00	18.00
<b>SISE</b>	<b>41.14</b>	<b>37.48</b>	<b>55.64</b>	<b>37.48</b>	<b>55.64</b>	<b>%10</b>	<b>%10</b>	<b>%35</b>	<b>%35</b>	<b>10.00</b>	<b>15.00</b>	<b>30.00</b>	<b>29.00</b>
SOKM	42.08	41.80	70.95	41.80	70.95	%1	%1	%69	%69	1.00	1.00	15.00	13.00
<b>TAVHL</b>	<b>230.40</b>	<b>99.95</b>	<b>294.75</b>	<b>107.00</b>	<b>294.75</b>	<b>%131</b>	<b>%115</b>	<b>%28</b>	<b>%28</b>	<b>48.00</b>	<b>49.00</b>	<b>39.00</b>	<b>38.00</b>
TECELL	87.25	46.60	115.30	57.25	115.30	%87	%52	%32	%32	45.00	41.00	34.00	33.00
<b>THYAO</b>	<b>273.50</b>	<b>203.00</b>	<b>332.00</b>	<b>229.70</b>	<b>332.00</b>	<b>%35</b>	<b>%19</b>	<b>%21</b>	<b>%21</b>	<b>24.00</b>	<b>21.00</b>	<b>44.00</b>	<b>43.00</b>
TOASO	195.30	183.70	353.75	183.70	353.75	%6	%6	%81	%81	6.00	8.00	11.00	9.00
<b>TTKOM</b>	<b>48.04</b>	<b>18.82</b>	<b>57.80</b>	<b>24.48</b>	<b>57.80</b>	<b>%155</b>	<b>%96</b>	<b>%20</b>	<b>%20</b>	<b>49.00</b>	<b>48.00</b>	<b>46.00</b>	<b>45.00</b>
TTRAK	730.00	611.39	1082.00	631.99	1082.00	%19	%16	%48	%48	17.00	19.00	22.00	21.00
<b>TUPRS</b>	<b>147.40</b>	<b>112.07</b>	<b>189.77</b>	<b>119.95</b>	<b>189.77</b>	<b>%32</b>	<b>%23</b>	<b>%29</b>	<b>%29</b>	<b>21.00</b>	<b>23.00</b>	<b>37.00</b>	<b>36.00</b>
ULKER	131.40	70.85	188.70	77.35	188.70	%85	%70	%44	%44	44.00	45.00	26.00	25.00
<b>VAKBN</b>	<b>22.18</b>	<b>11.96</b>	<b>25.40</b>	<b>12.69</b>	<b>25.40</b>	<b>%85</b>	<b>%75</b>	<b>%15</b>	<b>%15</b>	<b>43.00</b>	<b>46.00</b>	<b>48.00</b>	<b>48.00</b>
VESTL	60.60	42.54	107.30	44.56	107.30	%42	%36	%77	%77	29.00	31.00	12.00	10.00
<b>YKBNK</b>	<b>26.54</b>	<b>15.17</b>	<b>39.46</b>	<b>18.47</b>	<b>39.46</b>	<b>%75</b>	<b>%44</b>	<b>%49</b>	<b>%49</b>	<b>40.00</b>	<b>35.00</b>	<b>21.00</b>	<b>20.00</b>
ZOREN	4.16	3.87	6.94	3.87	6.94	%7	%7	%67	%67	8.00	11.00	17.00	15.00

YBB: Yılbaşından bugüne

## Yatırım Merkezlerimiz

## Genel Müdürlük

Nispetiye Cad. B-3 Blok Kat: 9 Akmerkez Etiler - İSTANBUL

0 212 355 46 46

Adana	Cemal Paşa Mah. Gazipaşa Bul. Cemal Uğurlu Apt. Kat: 1 D: 4	(0 322) 457 77 55
Akatlar İrtibat Bürosu	Akat Mahallesi Meydan Caddesi B Blok No: 16 D: 8 (Eski No D: 10) Beşiktaş	(0 212) 355 46 46
Ankara	Remzi Oğuz Arık Mah. Tunalı Hilmi Cad. Yaprak Apt. No: 94 Kat: 2 D: 9 Kavaklıdere Çankaya	(0 312) 435 18 36
Ankara - Çukurambar İrtibat Bürosu	Kızılırmak Mah.Ufuk Üniversitesi Cad. Next Level Loft Ofis No: 4/65 Kat: 24 Söğütözü Çankaya	(0 312) 909 87 70
Antalya	Şirinyalı Mah. İsmet Gökşen Cad. Özden Apt. No:82/6 Muratpaşa	(0 242) 248 45 20
Bakırköy	İstanbul Cad. Bakırköy İş Merkezi No: 6 Kat: 4 D: 14 Bakırköy	(0 212) 570 52 59
Bodrum İrtibat Bürosu	Konacık Mahallesi, Atatürk Bulvarı, Arbor-Abdullah Ünal Çabuk İş Merkezi No: 285/1-A6 Bodrum	(0 212) 355 46 46
Bursa	Konak Mah. Banş (120) Sokak , Ofis Artı Binası, Dış kapı No:3 Daire:33 Nilüfer-BURSA	(0 224) 225 64 10
Çankaya İrtibat Bürosu	Çankaya Mahallesi Cinnah Caddesi Cinnah Apartmanı No: 55 D: 7-8 Çankaya / ANKARA	(0 212) 355 46 46
Denizli	Urban İş Merkezi 2. Ticari Yol Daire 26 Kat: 6 Bayramyeri	(0 258) 265 87 85
Erenköy	Bağdat Cad. Çubukçu Apt. No: 333 Kat: 2 D: 4 Kadıköy	(0 216) 348 82 82
Gaziantep	İncilipinar Mah. Gazimuhtarpaşa Bul. Kepkepzade Park İş Merkezi B Blok No: 18 Kat: 1 D: 5	(0 342) 232 35 35
Girne	Ziya Rızıkı Cad. Şehit Necati Gürkaya Sok. Kat: 1 D: 1 Gime - KKTC	(0 392) 815 14 55-0533 889 15 51
İzmir	Kültür Mahallesi, Cumhuriyet Bulvarı No:137 Cumhuriyet Apt. K:5 D:12 Konak – İzmir	(0 232) 445 01 61
İzmir Karşıyaka Şube	Yalı Mahallesi Ahmet Kemal Baysak Bulvarı No:42 D:11	(0 232) 241 19 24
İzmir İrtibat Bürosu	Şehit Nevres Bulvarı Eczacıbaşı Apartmanı No: 7 Kat: 2 Daire: 5 Pasaport Alsancak - Konak	(0 232) 241 24 50
İzmit	Hürriyet Cad. Kaya İşhanı No: 39/5 İzmit	(0 262) 323 11 33
İzmit İrtibat Bürosu	Ömerağa Mah. Alemdar Cad. İ. Kolaylı Apt. No: 8 Kat: 2 İzmit	(0 262) 260 01 01
Karadeniz Ereğli	Bağlık Mahallesi Karanfil Sokak No:16/A Karadeniz Ereğli – Zonguldak	(0 372) 316 40 50
Kartal	Üsküdar Cad. Cevat Kayacan Apt. No: 26 Kat: 4 D: 8 Kartal	(0 216) 306 22 71-306 22 06
Kayseri	Hunat Mah. Nuh Mehmet Baldöktü Sok. Gürcüoğlu Plaza No: 5 K: 3 D: 11 Melikgazi	(0 352) 221 08 68-222 82 51
Marmaris İrtibat Bürosu	Kemeraltı Mah. Orgeneral Mustafa Muğlalı Cad. Güven Apt. No: 22 D: 2 Marmaris	(0 252) 321 08 00
Merkez Şube	Akat Mahallesi Meydan Caddesi B Blok No: 16 D: 7 (Eski No D: 9) Beşiktaş	(0 212) 355 46 46
Mersin	İnönü Mah. 1401 Sok. No:32 Pozcu Evo Kat:2 No:10-11 Yenişehir Mersin	(0 324) 238 11 89
Trabzon İrtibat Bürosu	Kemerakaya Mahallesi Halkevi Cad. Mandıralı İş Merkezi No: 4 Daire: 4 Ortahisar	(0 462) 432 24 50

## Uyarı Notu

Bu raporda yer alan yatırım bilgi, yorum ve tavsiyeleri, yorum ve tavsiyede bulunanların kişisel görüşlerine dayanmakta olup finansal bilgi ve genel yatırım tavsiyesi kapsamında hazırlanmıştır ve hiçbir şekilde yatırım danışmanlığı kapsamında değildir. Yatırım danışmanlığı hizmeti; yetkili kuruluşlar tarafından kişilerin risk ve getiri tercihleri dikkate alınarak kişiye özel sunulmaktadır. Burada yer alan yorum ve tavsiyeler ise genel niteliktedir. Bu tavsiyeler, mali durumunuz ile risk ve getiri tercihlerinize uygun olmayabilir. Bu nedenle, sadece burada yer alan bilgilere dayanarak yatırım kararı verilmesi beklentilerinize uygun sonuçlar doğurmayabilir.

Yatırım Danışmanlığı hizmeti talep edilmesi halinde; yatırımcının Tacirler Yatırım Menkul Değerler A.Ş. ile Yatırım Danışmanlığı sözleşmesi imzalamış olması, Yerindelik Testi'ni tamamlamış ve risk grubunun belirlemiş olması zorunludur.

Bu raporda yer alan her türlü bilgi, yorum ve tavsiye uygunluk testi ile tespit edilecek risk grubunuz ve getiri beklentiniz ile uyumlu olmayabilir. Dolayısıyla, uygunluk testi neticesinde risk grubunuz tespit edilmeden sadece burada yer alan bilgilere dayanılarak yatırım kararı verilmesi amaç, bilgi ve tecrübenize uygun sonuçlar doğurmayabilir.

Bu rapor herhangi bir sürede belirli bir getirinin sağlanacağına dair bir taahhüt içermemekte olup, zaman içerisinde piyasa koşullarında meydana gelen değişiklikler nedeniyle yorum ve tavsiyelerde değişiklikler söz konusu olabilir. Bu raporda bahsedilen yatırım araçlarının fiyatları ve değerleri yatırımcıların menfaatlerine aykırı olarak hareket edebilir ve netice itibarıyla yatırımcılar anaparalarını kaybetme riski ile karşı karşıya kalabilirler. Bu raporda yer alan geçmiş performans verileri gelecekte elde edilecek sonuçların bir garantisi olarak kabul edilemez.

Bu raporda yer alan tüm bilgiler ve görüşler yatırımcıları bilgilendirmek amacıyla, Tacirler Yatırım Menkul Değerler A.Ş. tarafından güncel ve güvenilir kaynaklardan temin edilmiş olmakla beraber, Tacirler Yatırım Menkul Değerler A.Ş. söz konusu bilgilerin doğru ve tam olduğunu taahhüt etmemektedir. Raporlardaki yorumlardan, bilgilerin tam veya doğru olmaması ve/veya güncellenme nedeniyle doğabilecek maddi ve manevi zararlardan Tacirler Yatırım Menkul Değerler A.Ş. ve çalışanları sorumlu tutulamaz.

Bu rapor, sadece gönderildiği kişilerin kullanımı içindir. Bu raporun tümü veya bir kısmı Tacirler Yatırım Menkul Değerler A.Ş.'nin yazılı izni olmadan çoğaltılamaz, yayınlanamaz veya üçüncü kişilere gösterilemez, ticari amaçla kullanılamaz. Aksi halde, Tacirler Yatırım Menkul Değerler A.Ş. uğramış olduğu bütün zarar ve ziyanı talep etme hakkını saklı tutar.