

## Güne Başlarken

Günaydın. ABD'de deprem ve sonradan kaldırılan tsunami uyarısı borsalara sınırlı satışlar getirirken vadeliler bu sabah yatay. Avrupa daha zayıf, Asya'da ise karışık bir görünüm var. İçeride bu sabah iki gelişme dikkat çekiyor. İlki açığa satış işlemlerinin BIST 50 şirketleri için 2 Ocak 2025'ten itibaren serbest bırakılacak olması. İkincisi ise, bankalar ve bazı finans kurumlarına 2025'te enflasyon muhasebesi uygulanmayacağı kararı. Her iki gelişme de bir süredir beklenen konular oldukları için önemli piyasa etkileri beklemez. Bununla beraber, açığa satış işlemlerinin serbest bırakılmasının yabancı yatırımcıların Borsa İstanbul'a olan ilgisinin artması açısından destekleyici olacağını düşünüyoruz. Resmi olarak kararın açıklanması bu açıdan BIST'i kısa süreliğine pozitif yönde etkileyebilir. Teknik olarak, BIST'te 9.750 direnci üzerinde kaldığımız sürece bir süredir paylaştığımız bayrak formasyonunun hedefi olan 10.500'e yönelim olasılığı devam ediyor. Gün içinde 9.950 - 10.000 bölgesi ve 10.200 seviyesi ara dirençler olarak izlenebilir. Günün ajandasında içerisi sakin. Avrupa'da büyüme verileri, ABD'de ise tarım dışı istihdam, işsizlik oranı ve ortalama saatlik kazançlar gibi bir dizi önemli makro veri takip edilecek. Türkiye 5 yıl vadeli CDS primleri güne 253 baz puandan başlıyor.

## Ekonomik Takvim

- 16:30 | ABD | Tarım Dışı İstihdam (Kasım) |

PIYASALAR			
Yurtiçi	Kapanış	1 gün (%)	1 hafta (%)
BIST 100	9.935,96	0,50	3,07
BIST 30	10.937,63	0,22	2,79
BIST 50	8.789,75	0,42	2,92
BIST Tüm	11.484,81	0,59	3,12
BIST Banka	14.537,02	0,66	2,79
BIST Ulaştırma	34.866,37	1,22	2,46
BIST Sınai	13.144,96	0,61	3,56

Yurtdışı Endeksler	Son	1 gün (%)	1 hafta (%)
Nasdaq	19.700,26	-0,2%	2,5%
Dax	20.358,80	0,6%	3,7%
Cac 40	7.330,54	0,4%	1,3%
FTSE 100	8.349,38	0,2%	0,3%

Hazine Tahvilleri	Son	Günlük D. (%)	YBB D. (%)
TR 10 Yıllık Tahvil	24,84	-0,16	6,30
GER 10 Yıllık Tahvil	2,12	2,81	5,48
ABD 10 Yıllık Tahvil	4,18	0,12	7,70
ITA 10 Yıllık Tahvil	3,20	-0,50	-14,60
FR 10 Yıllık Tahvil	2,91	0,69	14,66
UK 10 Yıllık Tahvil	4,06	-0,56	14,83

Döviz	Son	Günlük D. (%)	YBB D. (%)
USDTRY	34,78	0,29	18,02
EURTRY	36,81	-0,03	12,43
GBPTRY	44,33	-0,08	17,85
BRENT (\$)	71,89	-0,25	-6,47
XAUUSD (\$)	2642,40	0,42	28,09
XAGUSD (\$)	31,40	0,19	31,96
COPPER (\$)	4,18	0,53	8,11
XPTUSD (\$)	943,25	0,25	

## GÜNLÜK TEKNİK ANALİZ BAZLI HİSSE ÖNERİLERİ

Hisse	ALIM Aralığı	SATIM Aralığı (TP)	Zarar KES (SL)
TTKOM	46.90 - 47.34	48.10 - 48.96	46.46
MGROS	501.50 - 506.00	514.50 - 523.50	496.50
MAVI	86.60 - 87.35	88.80 - 90.35	85.75
ALARK	100.80 - 101.70	103.40 - 105.20	99.80

## HAFTALIK TEKNİK ANALİZ BAZLI HİSSE ÖNERİLERİ

Hisse	ALIM Aralığı	SATIM Aralığı (TP)	Zarar KES (SL)
AKBNK	60.60 - 61.40	63.60 - 65.80	59.25
KRDMD	27.30 - 27.70	28.70 - 29.70	26.70
MAVI	82.45 - 83.50	86.45 - 89.45	80.60
DOAS	213.20 - 216.00	223.60 - 231.40	208.40

## Global Piyasalarda Öne Çıkanlar

Dün küresel piyasalarda karışık bir resmin ön plana çıktı. Fransa'daki siyasi krize rağmen Avrupa'da endeksler bankacılık hisseleri öncülüğünde yükselirken, ABD borsaları ise günü düşüşle tamamladı. Haftanın bu son işlem gününde yurt dışı ajandadaki yoğun veri akışı piyasalar açısından belirleyici olacak. Bugünün yurt dışı ajandasında Almanya sanayi üretimi (TSİ 10:00), Euro Bölgesi 3Ç24 GSYİH büyüme oranı (TSİ 13:00), ABD tarım dışı istihdam & işsizlik oranı ve ücret artışları verileri (TSİ 16:30) ve Fed üyelerinin konuşmaları yer alıyor. ABD'de tarım dışı istihdam değişiminin kasım ayında 220.000 olarak gerçekleşmesi, işsizlik oranının ise %4,1 seviyesinden sabit kalması bekleniyor.

### Küresel Borsalar:

ABD borsaları, günü düşüşle tamamladı. Kapanışta Dow Jones endeksi 250 puana yakın değer kaybetti ve %0,55 azalarak 44.765,71 puana indi. S&P 500 endeksi %0,19 azalışla 6.075,11 puana ve Nasdaq endeksi %0,18 kayıpla 19.700,26 puana geriledi.

Avrupa'da ise endeksler, Fransa'daki siyasi krize rağmen bankacılık hisseleri öncülüğünde yükselişle kapandı. Kapanışta gösterge endeks Stoxx Europe 600, %0,4 değer kazanarak 519,53 puan oldu. Almanya'da DAX 40 endeksi %0,63 artarak 20.358,80 puana ulaştı üst üste beşinci gününde de rekor tazelerken, Fransa'da CAC 40 endeksi %0,37 yükselişle 7.330,54 puan ve İtalya'da FTSE MIB 30 endeksi %1,59 değer kazanarak 34.626,28 puandan kapandı.

Bu sabah saatlerinde Asya borsalarında karışık bir seyir izleniyor. Japonya'da Nikkei endeksi %1 düşüşle işlem görürken, Hong Kong Hang Seng endeksi %1,4 ve Çin CSI300 endeksi %1,6 primli seyrediyor. ABD endeks vadeliilerinde sınırlı düşüşler izlenirken, Avrupa vadeliileri ise karışık seyrediyor.

### Tahvil Piyasaları:

ABD 10 yıllık tahvil faizi dün yarım baz puana yakın sınırlı bir düşüşle %4,1761 seviyesinden kapanırken, 5 yıllık tahvil faizi ise 0,7 baz puan yükselerek %4,0742 seviyesinden günü tamamladı. 2 yıllık tahvilin getirisi ise 1,8 baz puan yükselişle kapanışta %4,1440 seviyesine çıktı.

Almanya 10 yıllık tahvil faizi günü 5 baz puan yükselişle %2,11 seviyesinde kapatırken, İtalya 10 yıllık tahvil faizi 1,8 baz puan gerileyerek %3,1980 seviyesine indi. Fransa'da ise 10 yıllık tahvilin getirisi dün 0,7 baz puan gerileyerek %2,89 seviyesinden günü tamamladı.

### Para Piyasaları:

Dolar endeksi günü %0,6 oranında düşüşle 105,71 seviyesinden tamamlarken, EURUSD paritesi ise %0,7 yükseliş kaydederek 1,0586 seviyesinden günü tamamladı.

USDJPY paritesi ise günü %0,3 düşüşle 150,1 seviyesinden kapattı.

### Emtia Piyasaları:

Altının ons fiyatı dün %0,7 gerileyerek 2.631,67\$ seviyesinden kapanırken, gümüş fiyatları ise 31,31\$ seviyesinden yatay bir kapanış gerçekleştirdi. Altın / gümüş rasyosu ise 85,66 seviyesinden 84,06 seviyesine indi.

Dün gerçekleşen OPEC+ toplantısı sonucunda petrol üretim kesintilerinin süresi 2026 sonuna kadar uzatılırken, kararın petrole yönelik zayıf talebi yansıttığı yönündeki fiyatlamalar neticesinde petrol fiyatları geriledi. Brent petrol günü %0,3 düşüşle varil başına 72,1\$ seviyesinden, ham petrol ise %0,35 kayıpla varil başına 68,30\$ seviyesinden tamamladı.

## Ekonomi ve Politika Haberleri

### Saat 17:30'da kasım ayı Hazine nakit dengesi verileri açıklanacak

Hazine nakit dengesi ekim ayında 167,3 milyar TL açık verirken, yılın ilk 10 ayına ilişkin nakit açığı 1,7 trilyon TL'ye ulaştı. Bütçe açığı ise ekim ayında 186,3 milyar TL ile, önceki ayların aksine, nakit açığının üzerinde oluştu. 2024 yıl başından bu yana tahakkuk bazlı bütçe ile nakit bazlı bütçe arasındaki ayrışma dikkat çekiyor. Ekim ayında bütçe açığı nakit açığının üzerinde oluşsa da Ocak – Ekim dönemi bütçe açığının 1,3 trilyon TL ile nakit açığının altında yer aldığı görülüyor.

- 2024 yılı için belirlenen 1,3 trilyon TL'lik deprem harcamasının bütçeye henüz tamamen yansımadığını görüyoruz. Deprem harcamalarının büyük bölümünün muhasebeleştirildiği Ekod4 sınıflandırmasında yer alan 3 alt kalemden harcama görünümünü takip edebiliyoruz. Bu çerçevede, geçtiğimiz yılın aralık ayında olduğu gibi bu yılın son ayında deprem harcamalarının tahakkuk etmesi ile birlikte bütçe açığında aralık ayında önemli bir artış yaşanabileceğini değerlendiriyoruz. Bütçe açığının 2024 yılını 1,86 trilyon TL (GSYİH'nin %4,3'ü) düzeyinde tamamlayacağını ve 2,15 trilyon TL (GSYİH'nin %4,9'u) olan OVP tahmininin altında gerçekleşeceğini tahmin ediyoruz.

### Standart portföy kanallarında net yabancı girişi yaşandı

22 – 29 Kasım haftasında hisse piyasasında 280 milyon dolar, tahvil piyasasında ise repo işlemleri hariç 610,2 milyon dolar net alım gerçekleştirdi. Yabancı yatırımcının toplam tahvil stoku içerisindeki payı ise bu dönemde %7,6 seviyesinde sabit kaldı. Aynı hafta içerisinde yerleşiklerin altın hariç parite etkisinden arındırılmış DTH'ları 93 milyon dolarlık oldukça sınırlı bir düşüş kaydederken, altın dahil toplam DTH hesapları fiyat etkisinden arındırılmış 538 milyon dolar düşüş kaydetti. 22 – 29 Kasım haftasında TCMB net döviz rezervi 3,3 milyar dolar artarak 64,1 milyar dolara çıkarken, brüt döviz rezervi ise 1,1 milyar dolarlık yükselişle 157,9 milyar dolar seviyesine tırmandı. **Ayrıntılı rapor için [tıklayınız](#).**

### Yabancı Net Portföy Hareketleri

(milyar dolar, yıllık kümülatif, hisse+tahvil (repo işl. hariç))

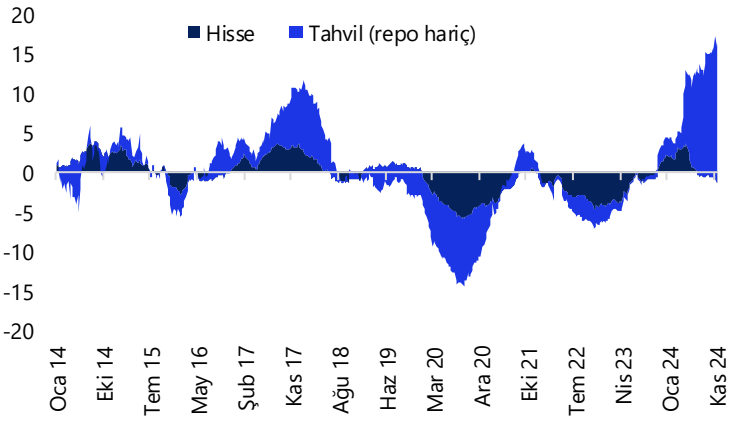

Kaynak: TCMB, Tacirler Yatırım

## Şirket ve Sektör Haberleri

**BDDK:** Bankalar ile finansal kiralama, faktoring, finansman, tasarruf finansman ve varlık yönetim şirketlerinin 2025 yılında enflasyon muhasebesi uygulamamasına karar verildi.

**BIST-50:** 02/01/2025 itibarıyla BIST 50 endeksindeki hisseler için açığa satış yasağı kaldırılacak.

**AKSGY:** Şirket portföyünde yer alan Akbatı ve Akasya Alışveriş Merkezlerinde kullanılmak üzere enerji firmalarından alınan teklifler değerlendirildi ve 31 Aralık'ta sona erecek enerji tedarik sözleşmesinin Sakarya Elektrik Perakende Satış ile 1 yıl süreyle imzalanmasına karar verildi.

**ALMAD:** Altınyâğ Madencilik, Ruzy Finansal Hizmetler, 7,31-7,36 TL fiyat aralığında 500.000 adet hisse satın aldı. Bu işlem sonucunda, şirketin sermayesinde sahip olduğu pay %3,85 seviyesine yükseldi.

**BIMAS:** 507,31 TL fiyattan 100.000 adet pay geri alındı. Bu işlemle birlikte sahip olunan payların şirket sermayesine oranı %1,91'ya ulaştı.

**GOODY:** Rekabet Kurulu, otomotiv sektöründe lastik üretimi ve dağıtım alanına faaliyet gösteren, şirketin de aralarında bulunduğu çeşitli teşebbüsler hakkında soruşturma başlatma kararı aldı.

**GSRAY:** Galatasaray Sportif A.Ş., %400 oranında bedelli sermaye artırımını kararı aldığını açıkladı.

**LKMNH:** Lokman Hekim, 17,60-17,63 TL fiyat aralığında toplam 21.000 adet hisse geri alımı gerçekleştirildi ve bu işlemle şirketin sermayesindeki pay oranı %2,66'ya yükseldi.

**MGROS:** Kasım ayında 13 adet Migros, 11 adet Migros Jet, 5 adet Macrocenter ve kozmetik mağazacılığı formatında 2 adet Mion olmak üzere toplam 31 yeni mağaza hizmete açıldı. 30 Kasım itibarıyla toplam mağaza sayısı 3.590 oldu.

**SNICA:** Sanica Isı, Yönetim Kurulu Başkan Vekili Ali Fatinoğlu, borsada işlem görmeyen 21.600.000 adet hisseyi, hisse başına 6,40 TL fiyatla borsa dışı bir işlemle sattı. Bu satışın ardından, şirketteki sermaye payı %13,84 seviyesine indi.

**TKFEN:** Tekfen Holding, ortalama 81,79 TL fiyattan 50 bin adet payın geri alındığını duyurdu. İşlem sonucunda, sahip olunan payların şirket sermayesine oranı %2,42'ye yükseldi.

Yükselenler	Kapanış	Günlük (%)	Haftalık (%)
Peker G.M.Y.O.	6,01	9,87	39,44
Kaleseramik Canakkale	36,20	5,17	7,74
Oyak Çimento Fabrika	19,34	4,47	7,67
Coca Cola İçecek	58,40	4,29	8,45
Reeder Teknoloji	15,57	3,94	3,80

Düşenler	Kapanış	Günlük (%)	Haftalık (%)
Emlak G.M.Y.O.	13,38	-2,48	10,40
Agrotech Yüksek Tekn	13,47	-2,11	-4,94
Tofaş Otomobil Fab.	206,50	-1,90	2,63
Akfen G.M.Y.O.	2,22	-1,77	1,83
Sasa	4,29	-1,61	3,13

BIST 100 Para Girişi	Para Girişi (mnTL)	P.D. Oranı (%)
THYAO	188,97	0,20%
AKBNK	126,98	0,15%
MGROS	69,08	0,11%
GARAN	59,82	0,08%
KOZAA	54,15	0,07%

BIST 100 Para Çıkışı	Para Çıkışı (mnTL)	P.D. Oranı (%)
TUPRS	-153,58	0,17%
TOASO	-144,12	0,14%
GUBRF	-46,98	0,14%
FROTO	-43,30	0,12%
ULKER	-38,83	0,10%

## Model Portföy

Şirket Adı	Hisse Kodu	Son Fiyat (TL)	12A Hedef Fiyat (TL)	Güncel Getiri (%)	Getiri Potansiyeli (%)	Ekleme Tarihi
Migros	MGROS	₺502,50	₺616,00	182%	23%	06-Haz-23
Türk Hava Yolları	THYAO	₺293,50	₺428,00	78%	46%	06-Haz-23
Tupras	TUPRS	₺151,20	₺208,10	148%	38%	06-Haz-23
Lider Faktoring	LIDFA	₺3,02	₺7,08	-14%	134%	20-Kas-23
Coca Cola	COLA	₺58,40	₺88,82	61%	52%	27-Kas-23
MLP Sağlık	MPARK	₺409,00	₺419,30	57%	3%	10-May-24
Mavi Giyim	MAVI	₺86,75	₺147,00	-13%	69%	27-Ağu-24
Ford Otosan	FROTO	₺993,50	₺1.292,00	12%	30%	28-Ağu-24

Kuruluşundan Bugüne MP Getirisi (%) 164%

Kuruluşundan Bugüne BIST 100 Endeks Getirisi (%) 85%

**Kuruluşundan Bugüne MP / BIST 100 Göreceli Getiri (%) 43%**

Son 1 yıl MP Getirisi (%) 30%

Son 1 yıl BIST 100 Endeks Getirisi (%) 23%

**Son 1 yıl MP / BIST 100 Göreceli Getiri (%) 6%**

2024 Yılı MP Getirisi (%) 34%

2024 Yılı BIST 100 Endeks Getirisi (%) 33%

**2024 Yılı MP / BIST 100 Göreceli Getiri (%) 1%**

\*MP: Tacirler Model Portföy

## Model Portföy Ağırlık

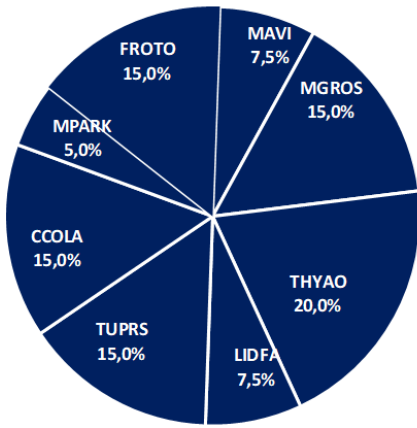

## Model Portföy / BIST 100 Performans

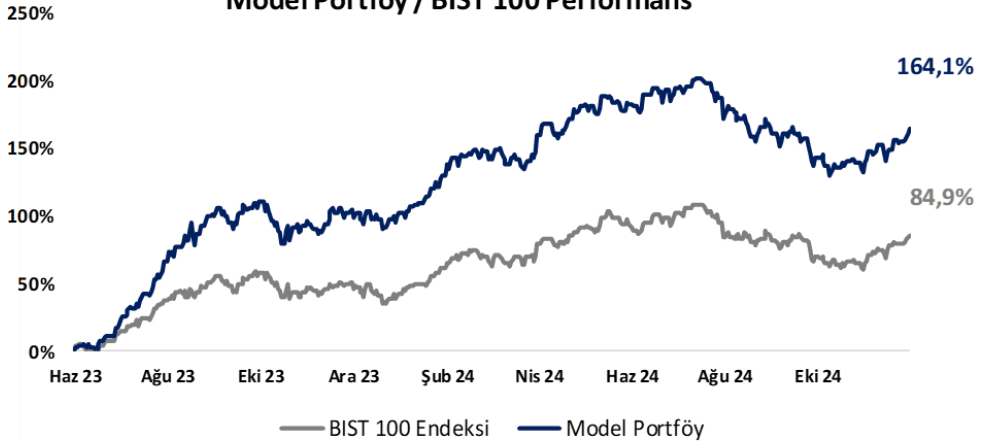

## BIST 100 Teknik Analiz

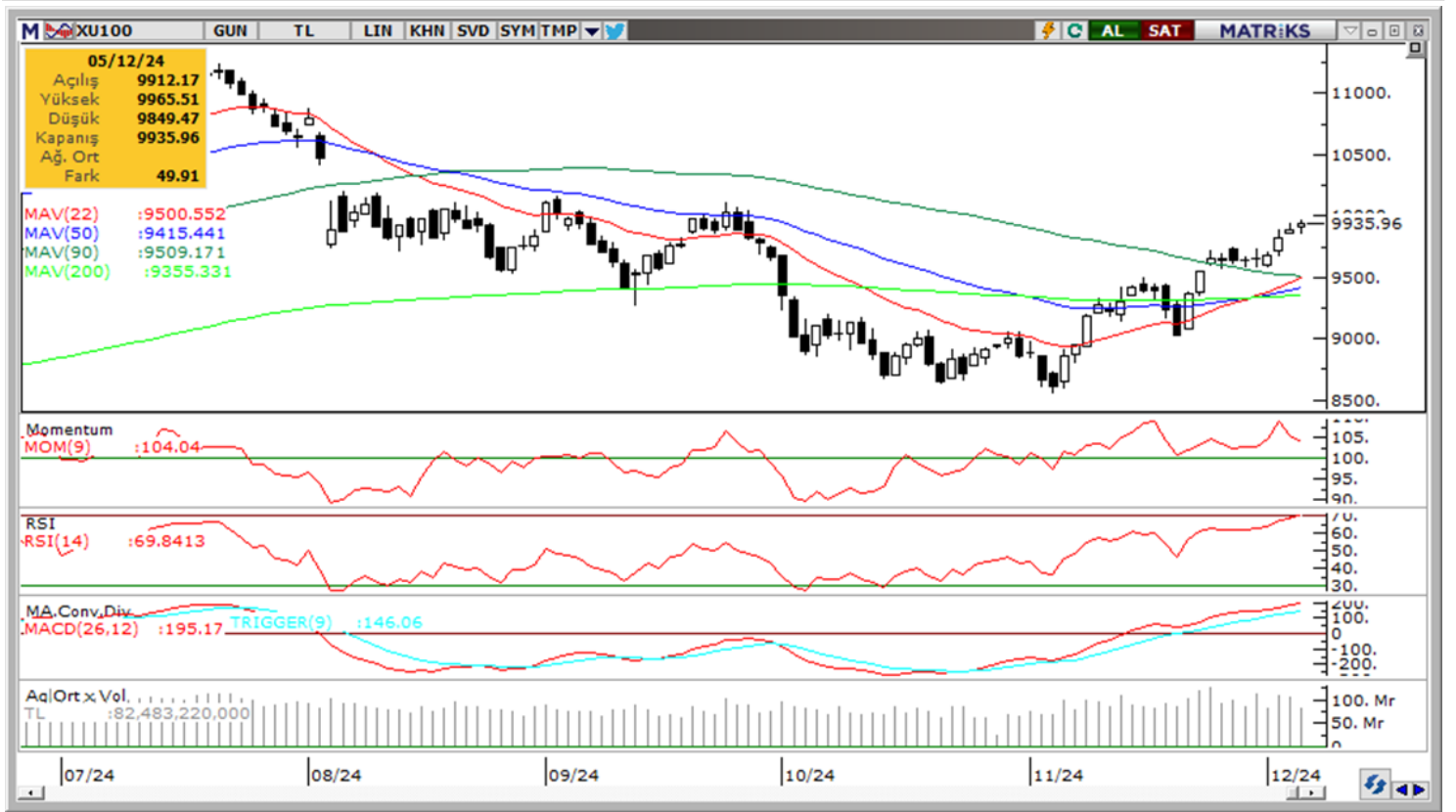

Vade	Üssel H.O.	H.O. Kesişim	Trend Yönü	Trendin Gücü	En son	5 gün önce	20 gün önce
Kısa	5 günlük	5-22	Yukarı	Kuvvetlenen yükseliş	9,819	9,608	9,303
Orta	22 günlük	22-50	Yukarı	Kuvvetlenen yükseliş	9,501	9,351	9,098
Uzun	50 günlük	50-200	Yukarı	Kuvvetlenen yükseliş	9,415	9,342	9,265

BIST-100	Destek 3	Destek 2	Destek 1	Kapanış	Pivot	Direnç 1	Direnç 2	Direnç 3
	9,500	9,570	9,750	9,936	9,917	10,000	10,100	10,200

## İndikatör Yorum

**Momentum (trendin ivmesini gösterir):** 100 eşik değerinin üzerinde. Pozitif.

**MACD (orta vadeli trend göstergesi):** MACD (26,12) alım bölgesinde. Pozitif.

**RSI (trendin gücünü gösterir):** RSI, aşırı alım bölgesine yöneliyor. Pozitif.

**Hareketli Ortalamalar:** BIST 100 endeksi tüm önemli üssel ortalamalar üzerinde. Pozitif.

## VIOP 30 Teknik Analiz



Aralık ayı VIOP 30 endeks kontratı, geçtiğimiz işlem gününde 11.329 puan seviyesinden günlük kapanış gerçekleştirdi. Bugün yukarı yönlü hareketlerde ilk olarak 11.450 ve ardından 11.550 puan seviyelerini takip edeceğiz. Aşağı yönlü olası hareketlerde 11.200 puan seviyesi ilk destek noktamızı oluştururken, ana desteğimiz 11.100 puan seviyesi.

VIOP30	Destek 3	Destek 2	Destek 1	Kapanış	Direnc 1	Direnc 2	Direnc 3
	11.000	11.100	11.200	11.329	11.450	11.550	11.650

## Günlük İşlemler

Alan	Net Adet	%	Maliyet	Toplam	Satan	Net Adet	%	Maliyet	Toplam	Kurum	T.Adet	%	Maliyet	Net
QNB YATIRIM M	2,319	17	11155.963	7,251	STRATEJI MEN.	3,238	24	11169.865	3,276	BANK-OF-	40,936	12	11200.163	-1,906
IS YATIRIM	2,061	15	11149.241	35,171	DENİZ YATIRIM	2,664	20	11160.132	20,564	YAPI KRE	38,901	11	11194.340	485
HALK YATIRIM	1,676	13	11176.643	7,922	TEB YATIRIM	2,102	16	11200.791	13,578	IS YATIRI	35,171	10	11201.360	2,061
TACİRLER YAT.	1,050	8	11305.711	8,564	BANK-OF-AMERI	1,906	14	11391.128	40,936	GEDİK YA	25,185	7	11204.769	1,023
GEDİK YATIRIM	1,023	8	11103.830	25,185	GARANTİ BBVA	991	7	10957.779	14,491	INFO YAT	23,195	7	11203.238	767
DiGER	5,239	39		0	DiGER	2,467	19		0	DiGER	184,40	53		0

## Kümülatif İşlemler

Alan	Net Adet	%	Maliyet	Toplam	Satan	Net Adet	%	Maliyet	Toplam	Kurum	T.Adet	%	Maliyet	Net
TEB YATIRIM	84,853	28	10673.967	895,983	IS YATIRIM	192,357	64	10246.693	1,907,399	YAPI KRE	1,996,578	14	10630.235	64,034
YAPI KREDİ YAT	64,034	21	10390.269	1,996,5	BANK-OF-AMERI	100,664	33	10751.671	1,674,374	IS YATIRI	1,907,399	14	10580.239	-192,357
HALK YATIRIM	27,153	9	10557.745	241,947	MEKSA YATIRIM	2,975	1	12013.118	215,885	BANK-OF-	1,674,374	12	10583.237	-100,664
VAKIF YAT.	19,949	7	9964.388	337,053	STRATEJI MEN.	2,320	1	11519.232	31,034	TEB YATI	895,983	6	10562.703	84,853
INFO YATIRIM M	18,354	6	10132.487	867,370	OSMANLI YATIRI	1,063	0	9603.785	465,145	INFO YAT	867,370	6	10634.897	18,354
DiGER	88,204	29		0	DiGER	3,168	1		0	DiGER	6,807,340	48		0

Kaynak: Matriks / Tacirler Yatırım

## Pay Alım Satım ve Son İki Haftalık Yeni İş İlişkileri

Alıcı	Satıcı	Şirket	Türü	# lot	İşlem Fiyatı (TL)	İşlem sonrası sermaye içindeki payı
TKFEN		TKFEN	Geri Alım	50.000	81,79	2.42%
LKMNH		LKMNH	Geri Alım	21.000	17,62	2.66%
BIMAS		BIMAS	Geri Alım	100.000	507,31	1.91%
FRIGO		FRIGO	Geri Alım	20.000	8,15	2.33%
RUZY FİNANSAL HİZMETLER A.Ş.		ALMAD	Piyasa	500.000	7,33	3.85%
	TEPE İNŞAAT SANAYİ A.Ş.	TAVHL	Piyasa	200.000	283,50	4.15%

## YENİ İŞ İLİŞKİLERİ (Son İki Hafta)

Tarih	Şirket	İş Tanımı	Toplam Sözleşme Tutarı (mn TL)	2023 Ciro (mn TL)	2023 Ciro (%)	Son 12 Ay Ciro (mn TL)	Son 12 ay Ciro (%)	Açıklama Tarihinden Bugüne Getiri (%)
05/12/2024	ESCAR	Araç kiralama hizmeti	307,3	2.071,2	14,8%	2.624,3	11,7%	0,0%
04/12/2024	ASELS	Hava savunma sistemi satışı	2.872,5	73.592,8	3,9%	107.635,9	2,7%	1,0%
	DCTTR	Mısır, pamur ve inşaat malzemesi satışı	96,0	1.767,1	5,4%	3.285,5	2,9%	1,4%
03/12/2024	CWENE	Güneş enerjisi panel satışı	436,6	11.503,3	3,8%	10.368,9	4,2%	-4,4%
	FORTE	Bilgi sistemi kurulum ihalesi	76,5	664,8	11,5%	1.190,2	6,4%	7,9%
02/12/2024	ASELS	Elektro-Optik sistemi tedarigi	505,8	73.592,8	0,7%	107.635,9	0,5%	1,1%
29/11/2024	NETAS	Ürün satışı	37,6	6.958,3	0,5%	8.684,2	0,4%	0,1%
28/11/2024	SNICA	Raydatör ve boru ürünleri sipariş alımı	30,8	2.215,1	1,4%	2.189,8	1,4%	7,3%
27/11/2024	CWENE	Dağıtım trafosu sipariş alımı	52,0	11.503,3	0,5%	10.368,9	0,5%	-1,6%
	EUPWR	Güneş enerjisi paneli satışı	37,9	6.460,3	0,6%	9.255,5	0,4%	4,8%
26/11/2024	ASTOR	Güç transformatörü satışı	1.007,9	16.914,4	6,0%	25.629,7	3,9%	-7,4%
	FORTE	Bilgi sistemi kurulum ihalesi	27,0	664,8	4,1%	1.190,2	2,3%	2,8%
	FORTE	Havelsan A.Ş. iş uzatma opsiyonu kullanımı	0,0	664,8	0,0%	1.190,2	0,0%	2,8%
	CWENE	Ürün satışı	295,0	11.503,3	2,6%	10.368,9	2,8%	-3,0%
	MANAS	Su sayacı ve yedek parça sipariş alımı	16,2	275,4	5,9%	287,2	5,7%	14,1%
	BRISM	İhale kazanımı	84,0	3.968,2	2,1%	4.332,7	1,9%	0,5%
	FORTE	Veri merkezi donanım kurulum ve bakım	78,0	664,8	11,7%	1.190,2	6,6%	2,8%
	VERUS	Boksit cevher ihracatı	1.064,8	614,6	173,3%	825,5	129,0%	3,2%
22/11/2024	ASELS	Hava savunma sistemi satışı	5.006,1	73.592,8	6,8%	107.635,9	4,7%	3,8%
	FONET	Hastane bilgi yönetim sistemi satışı	997,3	249,8	399,2%	421,1	236,9%	-1,4%
	GEREL	Kablo kanalı ve ekipman satışı	100,8	1.459,7	6,9%	2.482,9	4,1%	3,9%
21/11/2024	CWENE	Ürün satışı	265,0	11.503,3	2,3%	10.368,9	2,6%	0,8%
	DOKTA	Demir döküm parçası satışı	137,1	9.636,0	1,4%	11.761,5	1,2%	4,2%



## FX Teknik Analiz

### USD/TRY

GoÜ para birimleri dün dolar karşısında değer kazanırken, Türk lirası %0,1 oranında sınırlı bir primle alt sıralarda yer aldı. USDTRY paritesi günü 34,7136 seviyesinden tamamlarken, Türkiye 5 yıllık CDS primi ise 254,12 baz puandan 253,6 baz puana geriledi. TCMB'nin yakın dönemde başlaması beklenen faiz indirimlerinin TL'de sert bir değer kaybı yaratmasını beklememekle birlikte, kurdaki kademeli yükselişin kısa vadede 35 seviyesine doğru devam edebileceği görüşündeyiz.

### EUR/USD

Dolar endeksi günü %0,6 oranında düşüşle 105,71 seviyesinden tamamlarken, EURUSD paritesi ise %0,7 yükseliş kaydederek 1,0586 seviyesinden günü tamamladı. Trend ve momentum göstergelerinin ürettikleri sinyaller ve temel dinamikler çerçevesinde paritede 1,05 üzerindeki yükseliş çabalarının sınırlı kalmaya devam etmesini ve düşüş eğiliminin gelecek dönemde sürmesini bekliyoruz. Paritede 1,0565, 1,0530 ve 1,05 seviyeleri destek, 1,06, 1,0626 ve 1,0675 seviyeleri ise direnç konumunda bulunuyor.

### XAU/USD

Altının ons fiyatı dün %0,7 gerileyerek günü 2.631,67\$ seviyesinden kapattı. Yükseliş kanalı içerisindeki hareketine istikrarlı bir şekilde devam eden ons altında, kısa vadede 2.550\$ desteğini izlemeye devam ediyoruz. Kanal sınırına denk gelen 2.550\$ desteği üzerinde kaldığı müddetçe genel yükseliş eğiliminde bozulma beklemiyoruz. Altında 2.640\$, 2.625\$ ve 2.600\$ seviyeleri kısa vadeli destek, 2.670\$, 2.693\$ ve 2.710\$ seviyeleri ise direnç konumunda.

### XAG/USD

Gümüş fiyatları 31,31\$ seviyesinden yatay bir kapanış gerçekleştirirken, altın / gümüş rasyosu ise 85,66 seviyesinden 84,06 seviyesine indi. Gümüş fiyatlarında, yaklaşık son bir yıldır devam eden yükseliş kanalının alt sınırında destek arayışı devam ediyor. Kanal sınırına denk gelen 29,50\$ desteği üzerinde kaldığı müddetçe kanal içerisinde yükselişin devam etmesini ve geri çekilmelerin sınırlı kalmasını bekleriz. Gümüşte 31,16\$, 30,85\$ ve 30,53\$ seviyeleri destek, 31,50\$, 31,85\$ ve 32,20\$ seviyeleri direnç konumunda.



## BİST-100 endeksine dahil hisse senetleri için tahmini işlem aralıkları

	Son Fiyat	Destek 3	Destek 2	Destek 1	Pivot	Direnç 1	Direnç 2	Direnç 3
ADEL	35.84	33.06	34.04	34.94	35.92	36.82	37.80	38.70
AEFES	213.00	199.57	203.53	208.27	212.23	216.97	220.93	225.67
AGHOL	336.50	325.67	328.83	332.67	335.83	339.67	342.83	346.67
AGROT	13.47	12.86	13.16	13.32	13.62	13.78	14.08	14.24
AKBNK	63.45	61.48	62.02	62.73	63.27	63.98	64.52	65.23
AKFGY	2.22	2.09	2.14	2.18	2.23	2.27	2.32	2.36
AKFYE	18.72	17.97	18.18	18.45	18.66	18.93	19.14	19.41
AKSA	10.51	9.86	10.10	10.31	10.55	10.76	11.00	11.21
AKSEN	35.94	35.00	35.38	35.66	36.04	36.32	36.70	36.98
ALARK	101.00	95.92	96.93	98.97	99.98	102.02	103.03	105.07
ALFAS	50.70	49.35	49.90	50.30	50.85	51.25	51.80	52.20
ALTNY	93.05	90.88	91.72	92.38	93.22	93.88	94.72	95.38
ANSGR	97.00	89.23	91.17	94.08	96.02	98.93	100.87	103.78
ARCLK	145.10	141.07	142.63	143.87	145.43	146.67	148.23	149.47
ARDYZ	38.28	36.81	37.15	37.71	38.05	38.61	38.95	39.51
ASELS	71.00	69.08	69.57	70.28	70.77	71.48	71.97	72.68
ASTOR	92.50	89.12	90.53	91.52	92.93	93.92	95.33	96.32
BERA	15.49	15.11	15.30	15.39	15.58	15.67	15.86	15.95
BIMAS	511.00	495.17	499.33	505.17	509.33	515.17	519.33	525.17
BINHO	301.25	286.67	290.58	295.92	299.83	305.17	309.08	314.42
BJKAS	4.55	4.38	4.43	4.49	4.54	4.60	4.65	4.71
BRSAN	457.25	446.33	450.92	454.08	458.67	461.83	466.42	469.58
BRYAT	2238.00	2,159.33	2,182.67	2,210.33	2,233.67	2,261.33	2,284.67	2,312.33
BTCIM	146.30	141.13	143.17	144.73	146.77	148.33	150.37	151.93
CANTE	1.70	1.57	1.60	1.65	1.68	1.73	1.76	1.81
CCOLA	58.40	54.13	55.07	56.73	57.67	59.33	60.27	61.93
CIMSA	41.40	39.34	39.80	40.60	41.06	41.86	42.32	43.12
CLEBI	2103.00	2,035.33	2,059.67	2,081.33	2,105.67	2,127.33	2,151.67	2,173.33
CWENE	25.00	23.89	24.37	24.69	25.17	25.49	25.97	26.29
DOAS	229.50	221.73	224.17	226.83	229.27	231.93	234.37	237.03
DOHOL	14.53	14.27	14.38	14.45	14.56	14.63	14.74	14.81
ECILC	49.04	47.99	48.27	48.65	48.93	49.31	49.59	49.97
EGEEN	10580.00	10,219.17	10,338.33	10,459.17	10,578.33	10,699.17	10,818.33	10,939.17
EKGYO	13.38	12.57	12.95	13.16	13.54	13.75	14.13	14.34
ENERY	270.50	263.67	266.33	268.42	271.08	273.17	275.83	277.92
ENJSA	62.65	61.38	61.72	62.18	62.52	62.98	63.32	63.78
ENKAI	53.60	52.48	52.77	53.18	53.47	53.88	54.17	54.58
EREGL	25.92	25.25	25.53	25.73	26.01	26.21	26.49	26.69
EUPWR	36.68	34.54	35.00	35.84	36.30	37.14	37.60	38.44
FENER	110.00	104.00	105.40	107.70	109.10	111.40	112.80	115.10
FROTO	993.50	965.33	975.17	984.33	994.17	1,003.33	1,013.17	1,022.33
GARAN	124.40	120.17	121.33	122.87	124.03	125.57	126.73	128.27
GESAN	46.02	44.69	45.17	45.59	46.07	46.49	46.97	47.39
GOLTS	484.50	470.00	476.00	480.25	486.25	490.50	496.50	500.75
GUBRF	262.50	254.42	257.83	260.17	263.58	265.92	269.33	271.67
HALKB	16.41	15.95	16.10	16.26	16.41	16.57	16.72	16.88
HEKTS	4.25	4.03	4.10	4.17	4.24	4.31	4.38	4.45
ISCTR	13.95	13.68	13.77	13.86	13.95	14.04	14.13	14.22
ISMEN	41.42	39.71	40.41	40.91	41.61	42.11	42.81	43.31
KARSN	13.07	12.74	12.88	12.97	13.11	13.20	13.34	13.43

## BİST-100 endeksine dahil hisse senetleri için tahmini işlem aralıkları

	Son Fiyat	Destek 3	Destek 2	Destek 1	Pivot	Direnç 1	Direnç 2	Direnç 3
KCAER	14.40	14.05	14.17	14.29	14.41	14.53	14.65	14.77
KCHOL	198.30	193.43	194.97	196.63	198.17	199.83	201.37	203.03
KLSE	36.20	33.37	33.93	35.07	35.63	36.77	37.33	38.47
KONTR	45.32	43.80	44.40	44.86	45.46	45.92	46.52	46.98
KONYA	7050.00	6,773.33	6,866.67	6,958.33	7,051.67	7,143.33	7,236.67	7,328.33
KOZAA	70.70	67.42	68.13	69.42	70.13	71.42	72.13	73.42
KOZAL	24.18	22.97	23.29	23.73	24.05	24.49	24.81	25.25
KRDMD	27.38	26.36	26.78	27.08	27.50	27.80	28.22	28.52
KTLEV	58.60	56.42	57.33	57.97	58.88	59.52	60.43	61.07
LMKDC	26.40	25.46	25.72	26.06	26.32	26.66	26.92	27.26
MAVI	86.75	82.77	83.78	85.27	86.28	87.77	88.78	90.27
MGROS	502.50	484.58	488.17	495.33	498.92	506.08	509.67	516.83
MIATK	44.46	42.66	43.14	43.80	44.28	44.94	45.42	46.08
MPARK	409.00	388.75	393.00	401.00	405.25	413.25	417.50	425.50
OBAMS	46.72	44.84	45.44	46.08	46.68	47.32	47.92	48.56
ODAS	6.47	6.23	6.32	6.39	6.48	6.55	6.64	6.71
OTKAR	486.25	475.83	479.42	482.83	486.42	489.83	493.42	496.83
OYAKC	19.34	17.19	17.85	18.60	19.26	20.01	20.67	21.42
PAPIL	14.90	12.82	13.65	14.28	15.11	15.74	16.57	17.20
PEKGY	6.01	4.99	5.20	5.60	5.81	6.21	6.42	6.82
PETKM	19.11	18.62	18.78	18.95	19.11	19.28	19.44	19.61
PGSUS	221.60	216.80	218.60	220.10	221.90	223.40	225.20	226.70
REEDR	15.57	14.50	14.75	15.16	15.41	15.82	16.07	16.48
RGYAS	126.60	123.83	124.67	125.63	126.47	127.43	128.27	129.23
SAHOL	93.60	91.37	92.23	92.92	93.78	94.47	95.33	96.02
SASA	4.29	4.11	4.18	4.24	4.31	4.37	4.44	4.50
SISE	41.36	40.55	40.83	41.09	41.37	41.63	41.91	42.17
SKBNK	4.59	4.46	4.52	4.55	4.61	4.64	4.70	4.73
SMRTG	39.06	37.92	38.38	38.72	39.18	39.52	39.98	40.32
SOKM	43.12	41.33	41.87	42.49	43.03	43.65	44.19	44.81
TABGD	149.20	145.47	146.53	147.87	148.93	150.27	151.33	152.67
TAVHL	279.25	272.00	275.25	277.25	280.50	282.50	285.75	287.75
TECELL	92.15	89.40	90.15	91.15	91.90	92.90	93.65	94.65
THYAO	293.50	285.67	287.83	290.67	292.83	295.67	297.83	300.67
TKFEN	81.45	78.98	80.12	80.78	81.92	82.58	83.72	84.38
TMSN	115.80	109.20	111.00	113.40	115.20	117.60	119.40	121.80
TOASO	206.50	193.70	198.70	202.60	207.60	211.50	216.50	220.40
TSKB	12.49	11.99	12.16	12.33	12.50	12.67	12.84	13.01
TTKOM	47.00	45.83	46.07	46.53	46.77	47.23	47.47	47.93
TTRAK	768.00	753.83	758.67	763.33	768.17	772.83	777.67	782.33
TUKAS	6.97	6.82	6.86	6.92	6.96	7.02	7.06	7.12
TUPRS	151.20	146.80	148.60	149.90	151.70	153.00	154.80	156.10
TURSG	13.64	13.00	13.17	13.41	13.58	13.82	13.99	14.23
ULKER	116.50	111.90	113.50	115.00	116.60	118.10	119.70	121.20
VAKBN	23.46	22.73	22.91	23.19	23.37	23.65	23.83	24.11
VESBE	17.39	16.92	17.11	17.25	17.44	17.58	17.77	17.91
VESTL	70.00	66.33	67.37	68.68	69.72	71.03	72.07	73.38
YEOTK	52.00	48.97	50.43	51.22	52.68	53.47	54.93	55.72
YKBNK	30.50	29.93	30.11	30.31	30.49	30.69	30.87	31.07
ZOREN	4.36	4.25	4.30	4.33	4.38	4.41	4.46	4.49

## Dip Zirve Analizi (BİST-50 endeksine dahil hisse senetleri için)

Hisse Senedi	Son Fiyat (TL)	52 hafta		Yılbaşından beri		Dipten uzaklık		Zirveye yakınlık		Dipten uzaklık sıralaması		Zirveye yakınlık sıralaması	
		En düşük	En Yüksek	En düşük	En Yüksek	52 hafta	YBB	52 hafta	YBB	52 hafta	YBB	52 hafta	YBB
AEFES	213.00	107.57	304.75	120.82	304.75	%98	%76	%43	%43	45.00	42.00	18.00	18.00
AKBNK	63.45	33.00	70.75	33.41	70.75	%92	%90	%12	%12	43.00	45.00	43.00	42.00
ALARK	101.00	81.70	144.22	81.70	144.22	%24	%24	%43	%43	13.00	13.00	19.00	19.00
ARCLK	145.10	121.90	196.10	123.00	196.10	%19	%18	%35	%35	10.00	10.00	24.00	23.00
ASELS	71.00	42.83	71.80	45.07	71.80	%66	%58	%1	%1	34.00	35.00	50.00	50.00
ASTOR	92.50	65.15	134.05	65.15	134.05	%42	%42	%45	%45	23.00	26.00	16.00	16.00
BIMAS	511.00	286.37	625.78	286.37	625.78	%78	%78	%22	%22	41.00	43.00	33.00	32.00
BRSAN	457.25	348.25	784.00	348.25	784.00	%31	%31	%71	%71	19.00	20.00	6.00	6.00
CCOLA	58.40	37.08	83.82	42.53	83.82	%57	%37	%44	%44	29.00	23.00	17.00	17.00
DOAS	229.50	192.31	356.24	202.30	356.24	%19	%13	%55	%55	11.00	5.00	13.00	13.00
DOHOL	14.53	10.33	17.77	11.07	17.77	%41	%31	%22	%22	22.00	21.00	35.00	34.00
EGEEN	10,580.00	8935.00	18307.76	8935.00	18307.76	%18	%18	%73	%73	9.00	11.00	5.00	5.00
EKGYO	13.38	6.75	14.11	6.88	14.11	%98	%94	%5	%5	46.00	47.00	48.00	47.00
ENJSA	62.65	41.22	71.80	42.85	71.80	%52	%46	%15	%15	27.00	29.00	41.00	40.00
ENKAI	53.60	30.45	56.15	31.37	56.15	%76	%71	%5	%5	40.00	41.00	49.00	48.00
EREGL	25.92	18.65	30.13	18.88	30.13	%39	%37	%16	%16	21.00	22.00	39.00	38.00
FROTO	993.50	692.30	1231.50	697.53	1231.50	%44	%42	%24	%24	24.00	28.00	29.00	28.00
GARAN	124.40	52.31	138.30	52.60	138.30	%138	%136	%11	%11	49.00	49.00	44.00	43.00
GUBRF	262.50	130.50	368.00	130.50	267.00	%101	%101	%40	%2	47.00	48.00	20.00	49.00
HALKB	16.41	11.34	20.24	11.53	20.24	%45	%42	%23	%23	25.00	27.00	31.00	30.00
HEKTS	4.25	3.34	8.90	3.34	8.43	%27	%27	%109	%98	15.00	16.00	3.00	3.00
ISCTR	13.95	8.41	17.77	8.65	17.77	%66	%61	%27	%27	35.00	36.00	27.00	26.00
KCAER	14.40	8.39	23.62	9.57	23.62	%72	%50	%64	%64	39.00	31.00	10.00	10.00
KCHOL	198.30	130.29	270.75	133.37	270.75	%52	%49	%37	%37	28.00	30.00	22.00	21.00
KONTR	45.32	37.76	97.25	37.76	97.25	%20	%20	%115	%115	12.00	12.00	2.00	2.00
KOZAL	24.18	18.47	29.60	18.47	29.60	%31	%31	%22	%22	18.00	19.00	34.00	33.00
KRDMD	27.38	21.02	33.88	21.02	33.88	%30	%30	%24	%24	16.00	18.00	30.00	29.00
MGROS	502.50	315.69	580.29	322.79	580.29	%59	%56	%15	%15	30.00	33.00	40.00	39.00
MIATK	44.46	26.70	84.40	32.08	84.40	%67	%39	%90	%90	36.00	24.00	4.00	4.00
ODAS	6.47	5.51	11.06	5.51	11.06	%17	%17	%71	%71	7.00	8.00	8.00	8.00
OYAKC	19.34	13.19	20.90	13.72	20.90	%47	%41	%8	%8	26.00	25.00	46.00	45.00
PETKM	19.11	16.96	26.20	17.12	26.20	%13	%12	%37	%37	4.00	3.00	21.00	20.00
PGSUS	221.60	130.53	260.00	132.58	260.00	%70	%67	%17	%17	38.00	40.00	38.00	37.00
REEDR	15.57	14.04	79.50	14.04	79.50	%11	%11	%411	%411	2.00	2.00	1.00	1.00
SAHOL	93.60	56.83	111.00	56.83	111.00	%65	%65	%19	%19	33.00	37.00	37.00	36.00
SASA	4.29	3.65	6.56	3.65	6.48	%18	%18	%53	%51	8.00	9.00	15.00	15.00
SISE	41.36	37.48	55.64	37.48	55.64	%10	%10	%35	%35	1.00	1.00	25.00	24.00
SOKM	43.12	37.18	70.95	37.18	70.95	%16	%16	%65	%65	6.00	7.00	9.00	9.00
TAVHL	279.25	99.95	294.75	107.00	294.75	%179	%161	%6	%6	50.00	50.00	47.00	46.00
TCELL	92.15	49.66	111.81	55.52	111.81	%86	%66	%21	%21	42.00	39.00	36.00	35.00
THYAO	293.50	221.60	332.00	229.70	332.00	%32	%28	%13	%13	20.00	17.00	42.00	41.00
TOASO	206.50	179.50	353.75	179.50	353.75	%15	%15	%71	%71	5.00	6.00	7.00	7.00
TTKOM	47.00	23.20	57.80	24.48	57.80	%103	%92	%23	%23	48.00	46.00	32.00	31.00
TTRAK	768.00	589.54	1043.33	609.40	1043.33	%30	%26	%36	%36	17.00	14.00	23.00	22.00
TUPRS	151.20	119.95	189.77	119.95	189.77	%26	%26	%26	%26	14.00	15.00	28.00	27.00
ULKER	116.50	72.50	188.70	77.35	188.70	%61	%51	%62	%62	31.00	32.00	11.00	11.00
VAKBN	23.46	11.96	26.08	12.69	26.08	%96	%85	%11	%11	44.00	44.00	45.00	44.00
VESTL	70.00	42.54	107.30	44.56	107.30	%65	%57	%53	%53	32.00	34.00	14.00	14.00
YKBNK	30.50	18.27	39.46	18.47	39.46	%67	%65	%29	%29	37.00	38.00	26.00	25.00
ZOREN	4.36	3.87	6.94	3.87	6.94	%13	%13	%59	%59	3.00	4.00	12.00	12.00

YBB: Yılbaşından bugüne

## Yatırım Merkezlerimiz

## Genel Müdürlük

Nispetiye Cad. B-3 Blok Kat: 9 Akmerkez Etiler - İSTANBUL  
0 212 355 46 46

Adana	Cemal Paşa Mah. Gazipaşa Bul. Cemal Uğurlu Apt. Kat: 1 D: 4	(0 322) 457 77 55
Akatlar İrtibat Bürosu	Akat Mahallesi Meydan Caddesi B Blok No: 16 D: 8 (Eski No D: 10) Beşiktaş	(0 212) 355 46 46
Ankara	Remzi Oğuz Anık Mah. Tunalı Hilmi Cad. Yaprak Apt. No: 94 Kat: 2 D: 9 Kavaklıdere Çankaya	(0 312) 435 18 36
Ankara - Çukurambar İrtibat Bürosu	Kızılırmak Mah.Ufuk Üniversitesi Cad. Next Level Loft Ofis No: 4/65 Kat: 24 Söğütözü Çankaya	(0 312) 909 87 70
Antalya	Şirinyalı Mah. İsmet Gökşen Cad. Özden Apt. No:82/6 Muratpaşa	(0 242) 248 45 20
Bakırköy	İstanbul Cad. Bakırköy İş Merkezi No: 6 Kat: 4 D: 14 Bakırköy	(0 212) 570 52 59
Bodrum İrtibat Bürosu	Konacık Mahallesi, Atatürk Bulvarı, Arbor-Abdullah Ünal Çabuk İş Merkezi No: 285/1-A6 Bodrum	(0 212) 355 46 46
Bursa	Konak Mah. Barış (120) Sokak , Ofis Artı Binası, Dış kapı No:3 Daire:33 Nilüfer-BURSA	(0 224) 225 64 10
Çankaya İrtibat Bürosu	Çankaya Mahallesi Cinnah Caddesi Cinnah Apartmanı No: 55 D: 7-8 Çankaya / ANKARA	(0 212) 355 46 46
Denizli	Urhan İş Merkezi 2. Ticari Yol Daire 26 Kat: 6 Bayramyeri	(0 258) 265 87 85
Erenköy	Bağdat Cad. Çubukçu Apt. No: 333 Kat: 2 D: 4 Kadıköy	(0 216) 348 82 82
Gaziantep	İncilipinar Mah. Gazimuhtarpaşa Bul. Kepkepzade Park İş Merkezi B Blok No: 18 Kat: 1 D: 5	(0 342) 232 35 35
Girne	Ziya Rızıkı Cad. Şehit Necati Gürkaya Sok. Kat: 1 D: 1 Girne - KKTC	(0 392) 815 14 55-0533 889 15 51
İzmir	Kültür Mahallesi, Cumhuriyet Bulvarı No:137 Cumhuriyet Apt. K:5 D:12 Konak – İzmir	(0 232) 445 01 61
İzmir Karşıyaka Şube	Yalı Mahallesi Ahmet Kemal Baysak Bulvarı No:42 D:11	(0 232) 241 19 24
İzmir İrtibat Bürosu	Şehit Nevres Bulvarı Eczacıbaşı Apartmanı No: 7 Kat: 2 Daire: 5 Pasaport Alsancak - Konak	(0 232) 241 24 50
İzmit	Hürriyet Cad. Kaya İşhanı No: 39/5 İzmit	(0 262) 323 11 33
İzmit İrtibat Bürosu	Ömerağa Mah. Alemdar Cad. İ. Kolaylı Apt. No: 8 Kat: 2 İzmit	(0 262) 260 01 01
Karadeniz Ereğli	Bağlık Mahallesi Karanfil Sokak No:16/A Karadeniz Ereğli – Zonguldak	(0 372) 316 40 50
Kartal	Üsküdar Cad. Cevat Kayacan Apt. No: 26 Kat: 4 D: 8 Kartal	(0 216) 306 22 71-306 22 06
Kayseri	Hunat Mah. Nuh Mehmet Baldöktü Sok. Gürcüoğlu Plaza No: 5 K: 3 D: 11 Melikgazi	(0 352) 221 08 68-222 82 51
Marmaris İrtibat Bürosu	Kemeraltı Mah. Orgeneral Mustafa Muğlalı Cad. Güven Apt. No: 22 D: 2 Marmaris	(0 252) 321 08 00
Merkez Şube	Akat Mahallesi Meydan Caddesi B Blok No: 16 D: 7 (Eski No D: 9) Beşiktaş	(0 212) 355 46 46
Mersin	İnönü Mah. 1401 Sok. No:32 Pozcu Evo Kat:2 No:10-11 Yenişehir Mersin	(0 324) 238 11 89
Trabzon İrtibat Bürosu	Kemer kaya Mahallesi Halkevi Cad. Mandıralı İş Merkezi No: 4 Daire: 4 Ortahisar	(0 462) 432 24 50

## Uyarı Notu

Bu raporda yer alan yatırım bilgi, yorum ve tavsiyeleri, yorum ve tavsiyede bulunanların kişisel görüşlerine dayanmakta olup finansal bilgi ve genel yatırım tavsiyesi kapsamında hazırlanmıştır ve hiçbir şekilde yatırım danışmanlığı kapsamında değildir. Yatırım danışmanlığı hizmeti; yetkili kuruluşlar tarafından kişilerin risk ve getiri tercihleri dikkate alınarak kişiye özel sunulmaktadır. Burada yer alan yorum ve tavsiyeler ise genel niteliktedir. Bu tavsiyeler, mali durumunuz ile risk ve getiri tercihlerinize uygun olmayabilir. Bu nedenle, sadece burada yer alan bilgilere dayanarak yatırım kararı verilmesi beklentilerinize uygun sonuçlar doğurmayabilir.

Yatırım Danışmanlığı hizmeti talep edilmesi halinde; yatırımcının Tacirler Yatırım Menkul Değerler A.Ş. ile Yatırım Danışmanlığı sözleşmesi imzalamış olması, Yerindelik Testi'ni tamamlamış ve risk grubunun belirlemiş olması zorunludur.

Bu raporda yer alan her türlü bilgi, yorum ve tavsiye uygunluk testi ile tespit edilecek risk grubunuz ve getiri beklentiniz ile uyumlu olmayabilir. Dolayısıyla, uygunluk testi neticesinde risk grubunuz tespit edilmeden sadece burada yer alan bilgilere dayanılarak yatırım kararı verilmesi amaç, bilgi ve tecrübenize uygun sonuçlar doğurmayabilir.

Bu rapor herhangi bir sürede belirli bir getirinin sağlanacağına dair bir taahhüt içermemekte olup, zaman içerisinde piyasa koşullarında meydana gelen değişiklikler nedeniyle yorum ve tavsiyelerde değişiklikler söz konusu olabilir. Bu raporda bahsedilen yatırım araçlarının fiyatları ve değerleri yatırımcıların menfaatlerine aykırı olarak hareket edebilir ve netice itibarıyla yatırımcılar anaparalarını kaybetme riski ile karşı karşıya kalabilirler. Bu raporda yer alan geçmiş performans verileri gelecekte elde edilecek sonuçların bir garantisi olarak kabul edilemez.

Bu raporda yer alan tüm bilgiler ve görüşler yatırımcıları bilgilendirmek amacıyla, Tacirler Yatırım Menkul Değerler A.Ş. tarafından güncel ve güvenilir kaynaklardan temin edilmiş olmakla beraber, Tacirler Yatırım Menkul Değerler A.Ş. söz konusu bilgilerin doğru ve tam olduğunu taahhüt etmemektedir. Raporlardaki yorumlardan, bilgilerin tam veya doğru olmaması ve/veya güncellenme nedeniyle doğabilecek maddi ve manevi zararlardan Tacirler Yatırım Menkul Değerler A.Ş. ve çalışanları sorumlu tutulamaz.

Bu rapor, sadece gönderildiği kişilerin kullanımı içindir. Bu raporun tümü veya bir kısmı Tacirler Yatırım Menkul Değerler A.Ş.'nin yazılı izni olmadan çoğaltılamaz, yayınlanamaz veya üçüncü kişilere gösterilemez, ticari amaçla kullanılamaz. Aksi halde, Tacirler Yatırım Menkul Değerler A.Ş. uğramış olduğu bütün zarar ve ziyanı talep etme hakkını saklı tutar.