

Güne Başlarken

Günaydın. Güney Kore'de dün sıkıyönetim ilan edilmesi, sonrasında parlamentonun bu kararı iptali ile birkaç saat süren karışıklık sona ermiş oldu. Bu gelişmenin, küresel piyasalara etkisi sınırlı kalırken, bu sabah ABD ve Avrupa vadeli pozitif bölgede, Asya'da ise karışık bir görünüm var. İçeride, dün Kasım ayı TÜFE verileri beklentilerin hafif üzerinde açıklanmasına karşın PPK'dan 26 Aralık'ta faiz indirim beklentileri devam ediyor. Buna bağlı olarak, BIST 100 endeksinde dün 9.750 direnci üzerine yönelim ve 9.827 seviyesinden kapanış gördük. Teknik açıdan, önceki günlerde paylaştığımız bayrak formasyonu geçerliliğini koruyor ve formasyon hedefi 10.500 civarına işaret ediyor. 9.900 – 10.000 bandı ve 10.200 seviyesi ara dirençler olarak izlenebilir. 9.750 ve 9.660 ise destek konumunda. Günün ajandasında içeride TÜİK'in açıklayacağı mevsimsellikten arındırılmış TÜFE ve özel TÜFE göstergeleri (16:00) takip edilecek. Bu veriler, PPK'dan faiz indirim beklentilerinin netleşmesi açısından daha belirleyici olabilir. Dışarıda ise, Euro Bölgesi PMI Hizmet verileri ve ÜFE ile ABD'de özel sektör istihdamı, ISM Hizmet endeksi, fabrika siparişleri, dayanıklı mal siparişleri, Fed Bej Kitap raporu ve Fed Başkanı Powell'ın açıklamaları izlenecek. Türkiye 5 yıl vadeli CDS primleri güne 256 baz puandan başlıyor.

Ekonomik Takvim

- 14:30 | **Türkiye** | Reel Efektif Döviz Kuru (Kasım) |
- 17:45 | **ABD** | Hizmet PMI (Kasım) |

PIYASALAR			
Yurtiçi	Kapanış	1 gün (%)	1 hafta (%)
BIST 100	9.827,23	1,51	1,98
BIST 30	10.845,04	1,89	2,09
BIST 50	8.694,04	1,67	1,93
BIST Tüm	11.364,66	1,36	2,03
BIST Banka	14.496,58	2,98	3,73
BIST Ulaştırma	34.157,34	0,56	-2,15
BIST Sınai	12.955,11	0,78	1,52

Yurtdışı Endeksler	Son	1 gün (%)	1 hafta (%)
Nasdaq	19.480,91	0,4%	2,2%
Dax	20.016,75	0,4%	3,9%
Cac 40	7.255,42	0,3%	1,6%
FTSE 100	8.359,41	0,6%	0,3%

Hazine Tahvilleri	Son	Günlük D. (%)	YBB D. (%)
TR 10 Yıllık Tahvil	24,86	0,49	6,36
GER 10 Yıllık Tahvil	2,05	0,49	1,84
ABD 10 Yıllık Tahvil	4,23	0,07	9,02
ITA 10 Yıllık Tahvil	3,26	-0,21	-13,00
FR 10 Yıllık Tahvil	2,90	-0,48	14,15
UK 10 Yıllık Tahvil	4,06	-0,56	14,83

Döviz	Son	Günlük D. (%)	YBB D. (%)
USDTRY	34,76	0,07	17,93
EURTRY	36,59	0,14	11,74
GBPTRY	44,11	0,11	17,27
BRENT (\$)	73,66	0,16	-4,17
XAUUSD (\$)	2647,88	0,22	28,35
XAGUSD (\$)	31,05	0,07	30,49
COPPER (\$)	4,15	-0,07	7,25
XPTUSD (\$)	953,10	-0,16	

GÜNLÜK TEKNİK ANALİZ BAZLI HİSSE ÖNERİLERİ

Hisse	ALIM Aralığı	SATIM Aralığı (TP)	Zarar KES (SL)
TCELL	93.70 - 94.50	96.10 - 97.80	92.80
BIMAS	501.00 - 505.50	514.00 - 523.00	496.00
SAHOL	93.20 - 94.00	95.60 - 97.30	92.30
ULKER	114.00 - 115.00	117.00 - 119.00	113.00

HAFTALIK TEKNİK ANALİZ BAZLI HİSSE ÖNERİLERİ

Hisse	ALIM Aralığı	SATIM Aralığı (TP)	Zarar KES (SL)
AKBNK	60.60 - 61.40	63.60 - 65.80	59.25
KRDMD	27.30 - 27.70	28.70 - 29.70	26.70
MAVI	82.45 - 83.50	86.45 - 89.45	80.60
DOAS	213.20 - 216.00	223.60 - 231.40	208.40

Global Piyasalarda Öne Çıkanlar

Güney Kore Devlet Başkanı'nın dün ülkedeki muhalefeti devlet karşıtı faaliyetlerle suçlayarak sıkıyönetim ilan etmesinin ardından küresel piyasalarda volatilité artarken, ons altında kısmi yükselişler izlendi. Akşam saatlerine doğru sıkıyönetim kararı parlamentoda oylanarak kaldırıldı. Bugün Asya seansında Çin'den gelen Caixin hizmet PMI kasım ayında beklentilerin altında kalarak 51,5 olurken, Japonya'dan gelen kasım nihai PMI verileri ise yukarı revize edildi ve 50 eşik değerin üzerinde oluştu. Ancak, verilerin piyasa etkisinin sınırlı kaldığı ve Güney Kore'de yaşanan siyasi çalkantının ardından bu sabah saatlerinde Asya-Pasifik piyasalarında Güney Kore öncülüğünde satışların hakim olduğu izleniyor. Güney Kore Kospi endeksi %2'ye yakın düşüş yaşarken, Japonya Nikkei endeksi %0,1 ve Çin CSI 300 endeksi %0,2 düşüşle işlem görüyor. Bugünün yurt dışı ajandasında ABD, Almanya ve Euro Bölgesi'nden gelecek olan kasım ayı nihai hizmet & bileşik PMI verileri, OECD Ekonomik Görünüm Raporu, ABD kasım ayı ISM hizmet endeksi, ABD ekim ayı nihai dayanıklı mal siparişleri verileri ve Fed Bej Kitap Raporu yer alıyor. Ayrıca, Fed Başkanı Powell TSİ 21:45'te konuşma yapacak.

Küresel Borsalar:

ABD borsaları günü karışık bir seyirle tamamladı. Kapanışta Dow Jones endeksi, %0,17 azalarak 44.705,53 puana düştü. S&P 500 endeksi %0,05 kazançla 6.049,88 puana ve Nasdaq endeksi %0,4 artışla 19.480,91 puana yükseldi.

Avrupa borsalarında ise haftanın ikinci işlem gününde pozitif seyir devam etti. Kapanışta gösterge endeks Stoxx Europe 600, %0,37 değer kazanarak 515,53 puana çıktı. Almanya'da DAX 40 endeksi %0,42 yükselişle 20.016,75 puana ulaşarak rekor tazelerken, Fransa'da CAC 40 endeksi %0,26 yükselişle 7.255,42 puan ve İtalya'da FTSE MIB 30 endeksi %1,03 değer kazanarak 33.829,34 puandan kapandı. İngiltere'de FTSE 100 endeksi %0,56 yükselişle 8.359,41 puan oldu.

Güney Kore'de yaşanan siyasi çalkantının ardından bu sabah saatlerinde Asya-Pasifik piyasaları Güney Kore öncülüğünde satıcılar seyreliyor. Güney Kore Kospi endeksi %2'ye yakın düşüş yaşarken, Japonya Nikkei endeksi %0,1 ve Çin CSI 300 endeksi %0,2 düşüşle işlem görüyor. Hong Kong Hang Seng endeksi ise %0,1 artıda.

Tahvil Piyasaları:

ABD 10 yıllık tahvil faizi günü 3,5 baz puan yükselişle %4,2245 seviyesinden tamamlarken, 5 yıllık tahvil faizi 2,4 baz puan yükselerek %4,11 seviyesi üzerinde günü tamamladı. 2 yıllık tahvilin getirisi ise %4,1795 seviyesinden yatay bir kapanış gerçekleştirdi.

Almanya 10 yıllık tahvil faizi günü 2 baz puan yükselişle %2,0540 seviyesinde kapatırken, İtalya 10 yıllık tahvil faizi 1 baz puan gerileyerek %3,2660 seviyesine indi. Fransa'da bütçe tartışmaları siyasi kriz riskini artırmaya devam ederken, ülkede 10 yıllık tahvilin getirisi dün 1,1 baz puan gerileyerek %2,9040 seviyesinden günü tamamladı.

Para Piyasaları:

Dolar endeksi haftanın ikinci işlem gününde %0,1'lik sınırlı bir düşüşle 106,36 seviyesinden tamamlarken, EURUSD paritesi ise %0,1 yükselerek 1,0509 seviyesinden kapandı.

USDJPY paritesi dün gün içerisinde 148,65 – 150,24 seviyeleri arasında dalgalanmasının ardından günü 149,60 seviyesinden yatay kapattı.

Emtia Piyasaları:

Güney Kore'de yaşanan siyasi çalkantının getirdiği güvenli liman alımlarının da etkisi ile birlikte dün %0,2 yükselen ve pazartesi günkü kayıplarını telafi eden ons altın, günü 2.643,49\$ seviyesinden tamamladı. Gümüş fiyatları %1,7 yükselerek 31\$ üzerine tırmanırken, altın / gümüş rasyosu ise 86,50 seviyesinden 85,19 seviyesine geriledi.

ABD'nin İran petrolünün taşınmasında kritik rol oynadığını söylediği 35 kuruluş ve gemiye yaptırım uyguladığını açıklaması ile birlikte petrol fiyatlarında dün %2'yi aşan yükselişler yaşandı. Brent petrol günü %2,5 yükselişle varil başına 73,62\$ seviyesinden tamamlarken, ham petrol ise %2,7 primle varil başına 69,94\$ seviyesinden günü kapattı.

Ekonomi ve Politika Haberleri

Reel efektif döviz kurunun kasımda 64,7'ye sınırlı bir gerileme kaydetmesini bekliyoruz

Bugün saat 14:30'da kasım ayı reel efektif döviz kuru (REK) açıklanacak. Kasım ayı ortalama eşit ağırlıklandırılmış sepet değişimi ve aylık enflasyon gerçekleşmesini göz önünde bulundurarak bir hesaplama yaparak TÜFE bazlı REK'in kasımda 64,8 seviyesinden 64,7'ye sınırlı bir gerileme kaydedeceğini tahmin ediyoruz.

Saat 16:00'da kasım ayı mevsimsellikten arındırılmış TÜFE verileri açıklanacak

Bugün saat 16:00'da kasım ayına ilişkin mevsim etkilerinden arındırılmış TÜFE ve Özel Kapsamlı TÜFE göstergeleri yayınlanacak. Kendi hesaplamamız çerçevesinde mevsimsellikten arındırılmış manşet TÜFE'nin kasımda %2,4, TÜFE-B ve TÜFE-C ortalamasının ise aylık %2,3 civarında gerçekleştiğini hesaplıyoruz.

Saat 18:00'da TCMB Aylık Fiyat Gelişmeleri Raporu yayınlanacak

Söz konusu rapor teknik nitelikte olup politika mesajı içermez. Ancak TCMB'nin temel enflasyon eğilimi yolundaki değerlendirmeleri ve kısa vade enflasyon dinamikleri konusundaki analizleri yakından takip edilecek. Fiyat Gelişmeleri

Enflasyon, beklentilerden daha sınırlı geriledi

Kasım TÜFE aylık artışı %2,2 ile, %1,9 olan kurum beklentimiz ve %2 olan piyasa medyan tahmininin bir miktar üzerinde gerçekleşti. Yıllık TÜFE artışı ise bu dönemde %48,6 seviyesinden %47,1 seviyesine indi. Mevsimsellikten arındırılmış aylık TÜFE'nin ise kasım itibarıyla %2,5'ten %2,4'e sınırlı bir gerileme kaydettiğini hesaplıyoruz. Bugün açıklanacak olan arındırılmış verilerde bu paralelde bir gerçekleşme olmasını bekliyoruz. Aylık enflasyon eğilimi, TCMB'nin son çeyrek için hedeflediği %1,5 seviyesinin oldukça üzerinde bulunuyor. 2025 enflasyon tahmin patikamızda 2025 son çeyreğe kadar aylık eğilimde %1,5 civarına inilemeyeceğini hesaplıyoruz. Enflasyon dinamiklerinde talep ataleti ve gıdanın ön planda kalmaya devam ettiğini görüyoruz. Kasım ayı toplantısında verilen mesajlardan, para politikasının görece etki alanı dışında kalan gıda fiyatlarındaki yüksek seyrin faiz indirimi için engel olarak görülmediği yorumunu çıkarmak mümkün. Dolayısı ile kasım ayı enflasyon gelişmelerinin ardından aralık ayında faiz indirimlerine başlanabileceğine ilişkin görüşümüzü koruyoruz. Ancak bu noktada, indirimlere 250 baz puanda yoğunlaşan piyasa beklentilerinden daha sınırlı bir düzeyde başlanabileceği ihtimalinin arttığını belirtmekte fayda var. TÜFE'nin bu yılı %45 civarında bitireceğini tahmin ediyoruz. 2026 yıl sonu TÜFE tahminimiz ise %26 seviyesinde. [Ayrıntılı rapor için tıklayınız.](#)

Ana Eğilim Göstergeleri (MA, aylık % değişim, 3-aylık HO)

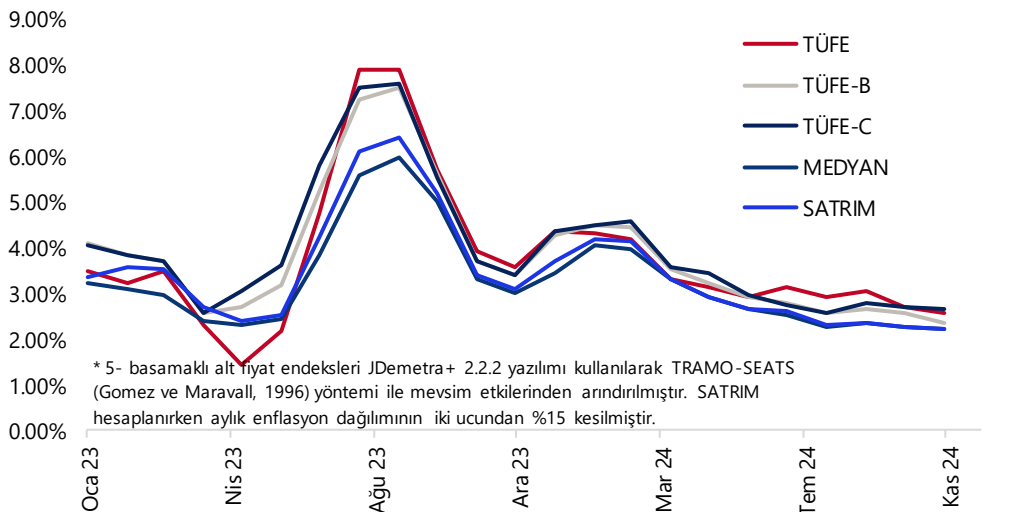

Kaynak: TÜİK, Tacirler Yatırım

Şirket ve Sektör Haberleri

ANGEN: Anatolia Tanı ve Biyolojik Ürünleri, 2025'e kadar geçerli Yüksek Teknolojili Sanayi Ürünleri kapsamındaki yatırım teşvik belgesinin toplam sabit yatırım tutarını 99,6 milyon TL'ye yükselttiğini bildirdi.

DGNMO: Doğanlar Mobilya, 30 Kasım itibarıyla şirketin toplam mağaza sayısının 789'a ulaştığını açıkladı.

KZBGY: Sinpaş Kızılbük Thermal Wellness Resort projesinde 1 Kasım-30 Kasım arasında 216 adet devremülkün satışı gerçekleştirilmiş olup, bu satışlardan 115,3 milyon TL ön satış cirosu elde edildi.

LKMNH: Lokman Hekim, 17,08-17,16 TL fiyat aralığından 21 bin adet pay geri alımı gerçekleştirdi ve bu işlemle birlikte şirketin sermayesindeki payı %2,64'e yükseldi.

ONCSM: Oncosem Onkolojik Sistemler, sağlık sektöründeki faaliyetlerde ilerleme kaydedilememesi nedeniyle %100 bağlı ortaklığı Oncosem Grup SRL'nin kapatılmasına karar verdi.

OYAKC: Şirket tamamı iç kaynaklardan olmak suretiyle %290 oranında sermaye arttırımı dolayısıyla çıkarılacak payların ihracı ile ilgili SPK'dan onay almış ve SPK bülteninde yayınlanmıştır. Bedelsiz pay alma hakkı kullanım başlangıç tarihi 05/12/2024'tür.

TKFEN: Tekfen Holding, ortalama 81,84 TL fiyattan 100 bin adet payın geri alındığını duyurdu. İşlem sonucunda, sahip olunan payların şirket sermayesine oranı %2,36'ya yükseldi.

Yükselenler	Kapanış	Günlük (%)	Haftalık (%)
Papillon Savunma Tekr	15,81	9,94	48,57
Emlak G.M.Y.O.	13,61	9,94	13,42
Peker G.M.Y.O.	5,33	9,90	24,82
Aksa	10,62	7,38	18,26
Sasa	4,24	4,69	-0,70

Düşenler	Kapanış	Günlük (%)	Haftalık (%)
Mlp Sağlık Hizmetleri	392,00	-3,92	1,36
Fenerbahçe	108,10	-3,91	4,95
Yeo Teknoloji Enerji Vı	52,10	-2,62	-9,97
Tümosan Motor Ve Tr	111,70	-1,67	-2,95
Çimsa	40,02	-1,62	-1,43

BIST 100 Para Girişi	Para Girişi (mnTL)	P.D. Oranı (%)
YKBNK	445,76	0,21%
SAHOL	184,70	0,17%
THYAO	160,65	0,17%
TCELL	134,32	0,13%
EKGYO	109,52	0,09%

BIST 100 Para Çıkışı	Para Çıkışı (mnTL)	P.D. Oranı (%)
ISCTR	-315,03	0,19%
KCHOL	-132,68	0,13%
AKBNK	-98,44	0,11%
ASELS	-85,55	0,11%
SISE	-49,06	0,10%

Model Portföy

Şirket Adı	Hisse Kodu	Son Fiyat (TL)	12A Hedef Fiyat (TL)	Güncel Getiri (%)	Getiri Potansiyeli (%)	Ekleme Tarihi
Migros	MGROS	₺495,50	₺616,00	178%	24%	06-Haz-23
Türk Hava Yolları	THYAO	₺287,00	₺428,00	74%	49%	06-Haz-23
Tupras	TUPRS	₺148,70	₺208,10	144%	40%	06-Haz-23
Lider Faktoring	LIDFA	₺3,05	₺7,08	-13%	132%	20-Kas-23
Coca Cola	COLLA	₺54,15	₺88,82	49%	64%	27-Kas-23
MLP Sağlık	MPARK	₺392,00	₺419,30	50%	7%	10-May-24
Mavi Giyim	MAVI	₺83,50	₺147,00	-16%	76%	27-Ağu-24
Ford Otosan	FROTO	₺994,50	₺1.292,00	12%	30%	28-Ağu-24

Kuruluşundan Bugüne MP Getirisi (%) 158%

Kuruluşundan Bugüne BIST 100 Endeks Getirisi (%) 83%

Kuruluşundan Bugüne MP / BIST 100 Göreceli Getiri (%) 41%

Son 1 yıl MP Getirisi (%) 28%

Son 1 yıl BIST 100 Endeks Getirisi (%) 22%

Son 1 yıl MP / BIST 100 Göreceli Getiri (%) 4%

2024 Yılı MP Getirisi (%) 31%

2024 Yılı BIST 100 Endeks Getirisi (%) 32%

2024 Yılı MP / BIST 100 Göreceli Getiri (%) 0%

*MP: Tacirler Model Portföy

Model Portföy Ağırlık

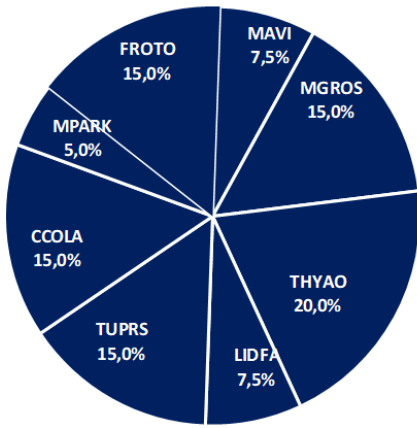

Model Portföy / BIST 100 Performans

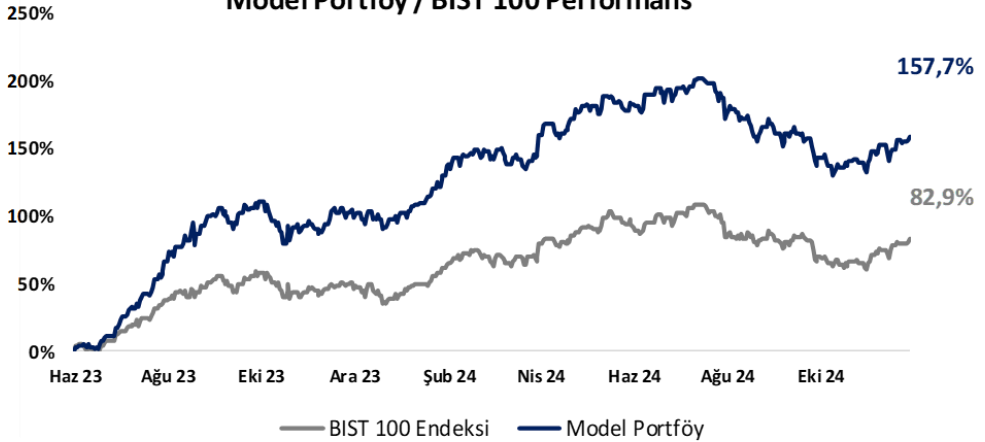

BIST 100 Teknik Analiz

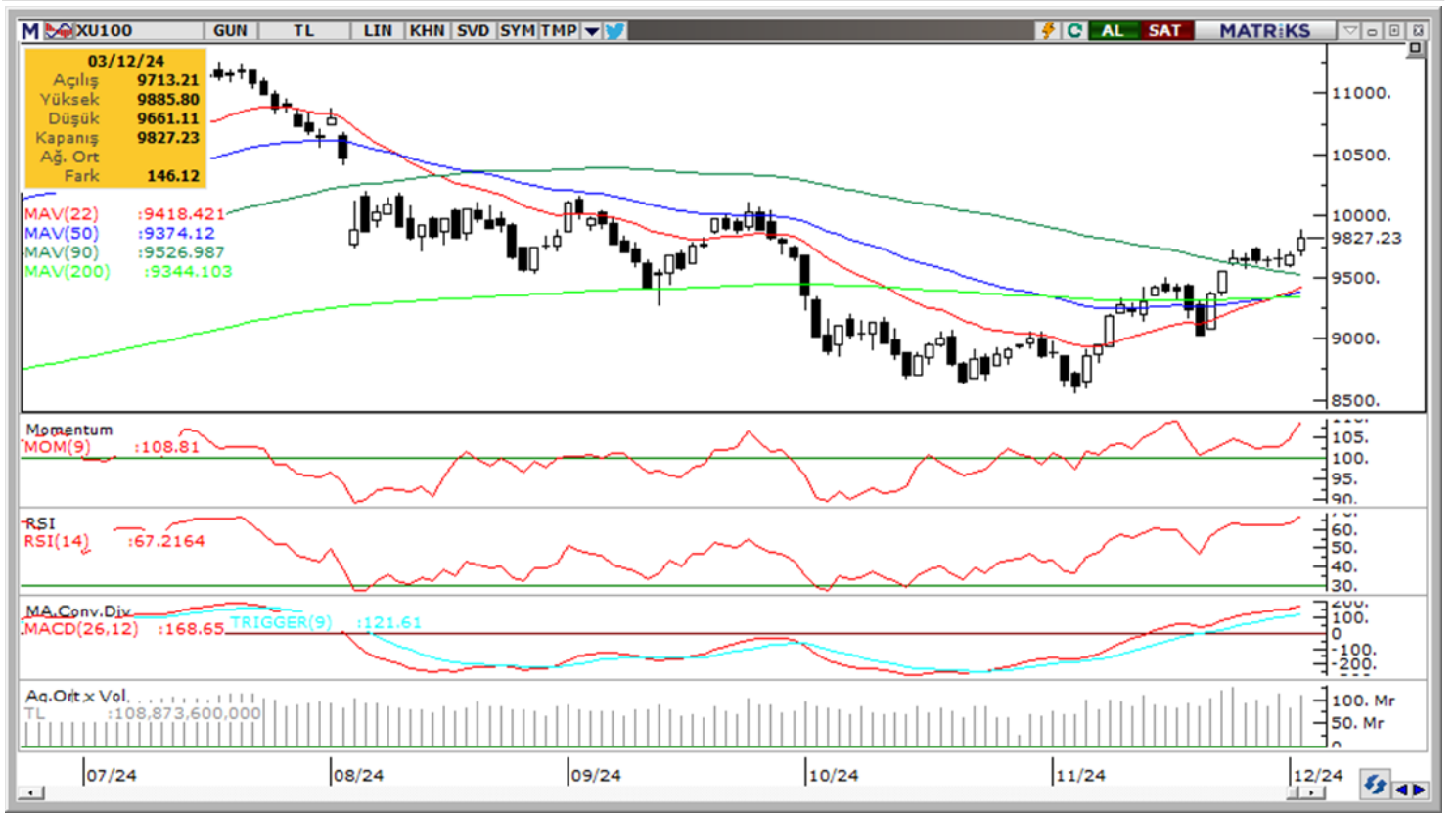

Vade	Üssel H.O.	H.O. Kesişim	Trend Yönü	Trendin Gücü	En son	5 gün önce	20 gün önce
Kısa	5 günlük	5-22	Yukarı	Kuvvetlenen yükseliş	9,697	9,586	9,178
Orta	22 günlük	22-50	Yukarı	Kuvvetlenen yükseliş	9,418	9,322	9,037
Uzun	50 günlük	50-200	Yukarı	Kuvvetlenen yükseliş	9,374	9,330	9,254

BIST-100	Destek 3	Destek 2	Destek 1	Kapanış	Pivot	Direnç 1	Direnç 2	Direnç 3
	9,500	9,600	9,700	9,827	9,791	9,880	9,900	10,000

İndikatör Yorum

Momentum (trendin ivmesini gösterir): 100 eşik değerinin üzerinde. Pozitif.

MACD (orta vadeli trend göstergesi): MACD (26,12) alım bölgesinde. Pozitif.

RSI (trendin gücünü gösterir): RSI, yeniden aşırı alım bölgesine yöneliyor. Pozitif.

Hareketli Ortalamalar: BIST 100 endeksi tüm önemli üssel ortalamalar üzerinde. Pozitif.

VIOP 30 Teknik Analiz



Aralık ayı VIOP 30 endeks kontratı, geçtiğimiz işlem gününde 11.165 puan seviyesinden günlük kapanış gerçekleştirdi. Bugün yukarı yönlü hareketlerde ilk olarak 11.300 ve ardından 11.400 puan seviyelerini takip edeceğiz. Aşağı yönlü olası hareketlerde 11.050 puan seviyesi ilk destek noktamızı oluştururken, ana desteğimiz 11.950 puan seviyesi.

VIOP30	Destek 3	Destek 2	Destek 1	Kapanış	Direnç 1	Direnç 2	Direnç 3
	10.850	10.950	11.050	11.165	11.300	11.400	11.500

Günlük İşlemler

Alan	Net Adet	%	Maliyet	Toplam	Satan	Net Adet	%	Maliyet	Toplam	Kurum	T.Adet	%	Maliyet	Net
GARANTI BBVA	25,597	72	11138.767	33,079	BANK-OF-AMERI	6,028	17	11120.661	56,950	YAPI KRE	75,636	15	11124.126	-748
IS YATIRIM	6,168	17	11315.721	58,666	TEB YATIRIM	4,842	14	11181.133	24,046	IS YATIRI	58,666	12	11136.531	6,168
STRATEJI MEN.	2,056	6	11026.873	2,860	AK YATIRIM	4,774	13	11123.440	23,970	BANK-OF-	56,950	12	11142.037	-6,028
HSBC YATIRIM	700	2	11201.419	4,906	VAKIF YAT.	3,830	11	11121.860	10,756	GARANTI	33,079	7	11130.215	25,59
PHILLIPCAPITAL	429	1	10981.177	6,869	GEDIK YATIRIM	2,499	7	11197.198	22,625	TEB YATI	24,046	5	11160.295	-4,842
DiGER	549	2		0	DiGER	13,526	38		0	DiGER	244,25	50		0

Kümülatif İşlemler

Alan	Net Adet	%	Maliyet	Toplam	Satan	Net Adet	%	Maliyet	Toplam	Kurum	T.Adet	%	Maliyet	Net
TEB YATIRIM	86,362	29	10682.528	861,290	IS YATIRIM	191,035	64	10241.362	1,832,843	YAPI KRE	1,920,229	14	10607.504	63,367
YAPI KREDI YAT	63,367	21	10381.611	1,920,2	BANK-OF-AMERI	98,403	33	10738.894	1,609,003	IS YATIRI	1,832,843	14	10554.762	-191,03
HALK YATIRIM	22,962	8	10444.645	227,418	MEKSA YATIRIM	2,455	1	12212.467	206,549	BANK-OF-	1,609,003	12	10558.053	-98,403
VAKIF YAT.	20,022	7	9972.985	323,796	OSMANLI YATIRI	1,330	0	9941.782	440,018	TEB YATI	861,290	6	10536.799	86,362
INFO YATIRIM M	18,342	6	10133.701	825,050	SEKER YATIRIM	1,328	0	10905.990	66,182	INFO YAT	825,050	6	10605.557	18,342
DiGER	85,707	29		0	DiGER	2,211	1		0	DiGER	6,458,937	48		0

Kaynak: Matriks / Tacirler Yatırım

Pay Alım Satım ve Son İki Haftalık Yeni İş İlişkileri

Alıcı	Satıcı	Şirket	Türü	# lot	İşlem Fiyatı (TL)	İşlem sonrası sermaye içindeki payı
TKFEN		TKFEN	Geri Alım	100.000	81,84	2.36%
LKMNH		LKMNH	Geri Alım	21.000	17,13	2.64%
PCILT		PCILT	Geri Alım	150.000	17,25	1.45%
FRIGO		FRIGO	Geri Alım	20.000	8,09	2.30%
ADGYO		ADGYO	Geri Alım	389.262	31,25	5.58%
RUZY FİNANSAL HİZMETLER A.Ş.		ALMAD	Piyasa	400.000	7,45	3.49%

YENİ İŞ İLİŞKİLERİ (Son İki Hafta)

Tarih	Şirket	İş Tanımı	Toplam Sözleşme Tutarı (mn TL)	2023 Ciro (mn TL)	2023 Ciro (%)	Son 12 Ay Ciro (mn TL)	Son 12 ay Ciro (%)	Açıklama Tarihinden Bugüne Getiri (%)
02/12/2024	ASELS	Elektro-Optik sistemi tedarigi	505,8	73.592,8	0,7%	107.635,9	0,5%	0,0%
29/11/2024	NETAS	Ürün satışı	37,6	6.958,3	0,5%	8.684,2	0,4%	-0,3%
28/11/2024	SNICA	Raydatör ve boru ürünleri sipariş alımı	30,8	2.215,1	1,4%	2.189,8	1,4%	2,3%
27/11/2024	CWENE	Dağıtım trafosu sipariş alımı	52,0	11.503,3	0,5%	10.368,9	0,5%	0,9%
	EUPWR	Güneş enerjisi paneli satışı	37,9	6.460,3	0,6%	9.255,5	0,4%	2,0%
26/11/2024	ASTOR	Güç transformatörü satışı	1.007,9	16.914,4	6,0%	25.629,7	3,9%	-6,3%
	FORTE	Bilgi sistemi kurulum ihalesi	27,0	664,8	4,1%	1.190,2	2,3%	-5,3%
	FORTE	Havelsan A.Ş iş uzatma opsiyonu kullanımı	0,0	664,8	0,0%	1.190,2	0,0%	-5,3%
	CWENE	Ürün satışı	295,0	11.503,3	2,6%	10.368,9	2,8%	-0,5%
	MANAS	Su sayacı ve yedek parça sipariş alımı	16,2	275,4	5,9%	287,2	5,7%	5,3%
	BRLSM	İhale kazanımı	84,0	3.968,2	2,1%	4.615,3	1,8%	-1,2%
	FORTE	Veri merkezi donanım kurulum ve bakım	78,0	664,8	11,7%	1.190,2	6,6%	-5,3%
	VERUS	Boksit cevher ihracatı	1.064,8	614,6	173,3%	825,5	129,0%	4,9%
22/11/2024	ASELS	Hava savunma sistemi satışı	5.006,1	73.592,8	6,8%	107.635,9	4,7%	2,6%
	FONET	Hastane bilgi yönetim sistemi satışı	997,3	249,8	399,2%	421,1	236,9%	-2,7%
	GEREL	Kablo kanalı ve ekipman satışı	100,8	1.459,7	6,9%	2.482,9	4,1%	-2,6%
21/11/2024	CWENE	Ürün satışı	265,0	11.503,3	2,3%	10.368,9	2,6%	3,3%
	DOKTA	Demir döküm parçası satışı	137,1	9.636,0	1,4%	11.761,5	1,2%	3,0%
20/11/2024	DCTTR	Buğday satışı	56,0	1.767,1	3,2%	3.285,5	1,7%	17,7%
	MIATK	Yazılım sözleşmesi imzalanması	14,5	1.401,0	1,0%	2.224,2	0,7%	4,7%
	CWENE	Ürün satışı	250,0	11.503,3	2,2%	10.368,9	2,4%	4,6%
19/11/2024	DCTTR	Pamuk satışı	30,0	1.767,1	1,7%	3.285,5	0,9%	15,2%
	CWENE	Ürün satışı	270,0	11.503,3	2,3%	10.368,9	2,6%	3,0%
	LINK	Sipariş alımı	1,0	72,8	1,4%	140,7	0,7%	0,7%

FX Teknik Analiz

USD/TRY

GoÜ para birimleri dün dolar karşısında büyük ölçüde pozitif bir seyir izlerken, Türk lirası %0,04'lük sınırlı bir düşüşle alt sıralarda yer aldı. USDTRY paritesi günü 34,7328 seviyesinden tamamlarken, Türkiye 5 yıllık CDS primi ise 256,5 baz puandan 255,80 baz puana geriledi. TCMB'nin yakın dönemde başlaması beklenen faiz indirimlerinin TL'de sert bir değer kaybı yaratmasını beklememekle birlikte, kurdaki kademeli yükselişin kısa vadede 35 seviyesine doğru devam edebileceği görüşüdeyiz.



EUR/USD

Dolar endeksi haftanın ikinci işlem gününde %0,1'lik sınırlı bir düşüşle 106,36 seviyesinden tamamlarken, EURUSD paritesi ise %0,1 yükselerek 1,0509 seviyesinden kapandı. Trend ve momentum göstergelerinin ürettikleri sinyaller ve temel dinamikler çerçevesinde paritede 1,05 üzerindeki yükseliş çabalarının sınırlı kalmaya devam etmesini ve düşüş eğiliminin gelecek dönemde sürmesini bekliyoruz. Paritede 1,05, 1,0470 ve 1,0420 seviyeleri destek, 1,0530, 1,0565 ve 1,06 seviyeleri ise direnç konumunda bulunuyor.



XAU/USD

Güney Kore'de yaşanan siyasi çalkantının getirdiği güvenli liman alımlarının da etkisi ile birlikte dün %0,2 yükselen ve pazartesi günü kayıplarını telafi eden ons altın, günü 2.643,49\$ seviyesinden tamamladı. Kanal içerisindeki yükseliş hareketini koruyan ons altında, kanal sınırına denk gelen 2.550\$ desteği üzerinde kalındığı müddetçe genel yükseliş eğiliminde bozulma beklemiyoruz. Altında 2.640\$, 2.625\$ ve 2.600\$ seviyeleri kısa vadeli destek, 2.670\$, 2.693\$ ve 2.710\$ seviyeleri ise direnç konumunda.



XAG/USD

Gümüş fiyatları dün %1,7 yükselerek 31\$ üzerine tırmanırken, altın / gümüş rasyosu ise 86,50 seviyesinden 85,19 seviyesine geriledi. Gümüş fiyatlarında, yaklaşık son bir yıldır devam eden yükseliş kanalının alt sınırında destek arayışı devam ediyor. Kanal sınırına denk gelen 29,50\$ desteği üzerinde kalındığı müddetçe kanal içerisinde yükselişin devam etmesini ve geri çekilmelerin sınırlı kalmasını bekleriz. Gümüşte 30,85\$, 30,53\$ ve 30,15\$ seviyeleri destek, 31,16\$, 31,50\$ ve 31,85\$ seviyeleri direnç konumunda.



BİST-100 endeksine dahil hisse senetleri için tahmini işlem aralıkları

	Son Fiyat	Destek 3	Destek 2	Destek 1	Pivot	Direnç 1	Direnç 2	Direnç 3
ADEL	34.80	34.03	34.39	34.59	34.95	35.15	35.51	35.71
AEFES	205.20	196.67	199.13	202.17	204.63	207.67	210.13	213.17
AGHOL	333.00	311.00	316.00	324.50	329.50	338.00	343.00	351.50
AGROT	13.99	13.30	13.62	13.81	14.13	14.32	14.64	14.83
AKBNK	63.40	56.67	58.43	60.92	62.68	65.17	66.93	69.42
AKFGY	2.28	2.14	2.19	2.24	2.29	2.34	2.39	2.44
AKFYE	18.48	18.15	18.30	18.39	18.54	18.63	18.78	18.87
AKSA	10.62	9.18	9.51	10.07	10.40	10.96	11.29	11.85
AKSEN	36.26	35.01	35.37	35.81	36.17	36.61	36.97	37.41
ALARK	98.50	91.57	93.63	96.07	98.13	100.57	102.63	105.07
ALFAS	50.30	49.17	49.63	49.97	50.43	50.77	51.23	51.57
ALTNY	89.95	87.30	88.45	89.20	90.35	91.10	92.25	93.00
ANSGR	92.60	86.73	89.07	90.83	93.17	94.93	97.27	99.03
ARCLK	142.80	137.47	140.13	141.47	144.13	145.47	148.13	149.47
ARDYZ	37.06	36.34	36.70	36.88	37.24	37.42	37.78	37.96
ASELS	70.20	68.52	69.13	69.67	70.28	70.82	71.43	71.97
ASTOR	94.60	87.93	90.27	92.43	94.77	96.93	99.27	101.43
BERA	15.88	15.25	15.56	15.72	16.03	16.19	16.50	16.66
BIMAS	502.00	475.75	482.00	492.00	498.25	508.25	514.50	524.50
BINHO	301.00	284.67	290.83	295.92	302.08	307.17	313.33	318.42
BJKAS	4.62	3.97	4.19	4.40	4.62	4.83	5.05	5.26
BRSAN	457.25	431.50	441.25	449.25	459.00	467.00	476.75	484.75
BRYAT	2225.00	2,159.67	2,192.33	2,208.67	2,241.33	2,257.67	2,290.33	2,306.67
BTCIM	145.90	142.53	143.77	144.83	146.07	147.13	148.37	149.43
CANTE	1.57	1.51	1.53	1.55	1.57	1.59	1.61	1.63
CCOLA	54.15	52.23	52.92	53.53	54.22	54.83	55.52	56.13
CIMSA	40.02	38.07	39.03	39.53	40.49	40.99	41.95	42.45
CLEBI	2086.00	1,994.33	2,024.67	2,055.33	2,085.67	2,116.33	2,146.67	2,177.33
CWENE	26.16	25.01	25.38	25.77	26.13	26.52	26.89	27.28
DOAS	222.70	215.27	217.63	220.17	222.53	225.07	227.43	229.97
DOHOL	14.27	13.92	14.06	14.17	14.31	14.42	14.56	14.67
ECILC	48.38	47.01	47.41	47.89	48.29	48.77	49.17	49.65
EGEEN	10575.00	10,380.83	10,471.67	10,523.33	10,614.17	10,665.83	10,756.67	10,808.33
EKGYO	13.61	11.66	12.05	12.83	13.22	14.00	14.39	15.17
ENERY	270.50	262.42	265.83	268.17	271.58	273.92	277.33	279.67
ENJSA	62.45	60.73	61.52	61.98	62.77	63.23	64.02	64.48
ENKAI	53.45	51.42	52.08	52.77	53.43	54.12	54.78	55.47
EREGL	26.00	25.25	25.55	25.77	26.07	26.29	26.59	26.81
EUPWR	35.38	34.53	34.91	35.15	35.53	35.77	36.15	36.39
FENER	108.10	101.80	104.90	106.50	109.60	111.20	114.30	115.90
FROTO	994.50	950.67	964.83	979.67	993.83	1,008.67	1,022.83	1,037.67
GARAN	124.70	114.73	117.17	120.93	123.37	127.13	129.57	133.33
GESAN	45.72	44.43	45.01	45.37	45.95	46.31	46.89	47.25
GOLTS	490.00	448.17	463.33	476.67	491.83	505.17	520.33	533.67
GUBRF	254.50	241.67	245.83	250.17	254.33	258.67	262.83	267.17
HALKB	16.51	15.93	16.13	16.32	16.52	16.71	16.91	17.10
HEKTS	4.12	3.92	3.98	4.05	4.11	4.18	4.24	4.31
ISCTR	13.87	12.92	13.25	13.56	13.89	14.20	14.53	14.84
ISMEN	41.78	39.85	40.35	41.07	41.57	42.29	42.79	43.51
KARSN	13.01	12.78	12.90	12.95	13.07	13.12	13.24	13.29

BİST-100 endeksine dahil hisse senetleri için tahmini işlem aralıkları

	Son Fiyat	Destek 3	Destek 2	Destek 1	Pivot	Direnç 1	Direnç 2	Direnç 3
KCAER	14.40	13.33	13.70	14.05	14.42	14.77	15.14	15.49
KCHOL	194.70	186.13	189.57	192.13	195.57	198.13	201.57	204.13
KLSEV	34.68	33.12	33.76	34.22	34.86	35.32	35.96	36.42
KONTR	45.72	43.45	44.59	45.15	46.29	46.85	47.99	48.55
KONYA	7060.00	6,872.50	6,950.00	7,005.00	7,082.50	7,137.50	7,215.00	7,270.00
KOZAA	70.20	67.28	68.57	69.38	70.67	71.48	72.77	73.58
KOZAL	23.60	20.95	21.69	22.65	23.39	24.35	25.09	26.05
KRDMD	27.70	26.59	27.01	27.35	27.77	28.11	28.53	28.87
KTLEV	60.15	55.83	57.82	58.98	60.97	62.13	64.12	65.28
LMKDC	26.54	25.04	25.62	26.08	26.66	27.12	27.70	28.16
MAVI	83.50	79.68	80.97	82.23	83.52	84.78	86.07	87.33
MGROS	495.50	479.00	483.00	489.25	493.25	499.50	503.50	509.75
MIATK	43.62	42.70	43.14	43.38	43.82	44.06	44.50	44.74
MPARK	392.00	368.33	380.17	386.08	397.92	403.83	415.67	421.58
OBAMS	44.74	40.67	41.69	43.21	44.23	45.75	46.77	48.29
ODAS	6.28	5.97	6.06	6.17	6.26	6.37	6.46	6.57
OTKAR	487.50	458.25	464.50	476.00	482.25	493.75	500.00	511.50
OYAKC	73.45	71.30	71.95	72.70	73.35	74.10	74.75	75.50
PAPIL	15.81	14.61	14.85	15.33	15.57	16.05	16.29	16.77
PEKGY	5.33	4.38	4.57	4.95	5.14	5.52	5.71	6.09
PETKM	18.84	18.32	18.51	18.68	18.87	19.04	19.23	19.40
PGSUS	220.40	213.10	215.20	217.80	219.90	222.50	224.60	227.20
REEDR	14.78	14.47	14.60	14.69	14.82	14.91	15.04	15.13
RGYAS	124.00	118.30	119.60	121.80	123.10	125.30	126.60	128.80
SAHOL	93.40	85.60	87.40	90.40	92.20	95.20	97.00	100.00
SASA	4.24	3.90	3.98	4.11	4.19	4.32	4.40	4.53
SISE	41.10	39.93	40.43	40.77	41.27	41.61	42.11	42.45
SKBNK	4.60	4.45	4.51	4.56	4.62	4.67	4.73	4.78
SMRTG	39.36	38.50	38.84	39.10	39.44	39.70	40.04	40.30
SOKM	41.30	40.19	40.65	40.97	41.43	41.75	42.21	42.53
TABGD	146.30	140.80	142.90	144.60	146.70	148.40	150.50	152.20
TAVHL	277.00	265.00	268.00	272.50	275.50	280.00	283.00	287.50
TCELL	93.90	89.47	90.63	92.27	93.43	95.07	96.23	97.87
THYAO	287.00	277.33	280.67	283.83	287.17	290.33	293.67	296.83
TKFEN	81.65	78.40	79.95	80.80	82.35	83.20	84.75	85.60
TMSN	111.70	107.90	109.70	110.70	112.50	113.50	115.30	116.30
TOASO	197.20	193.27	194.73	195.97	197.43	198.67	200.13	201.37
TSKB	12.70	12.31	12.43	12.56	12.68	12.81	12.93	13.06
TTKOM	46.18	44.64	45.14	45.66	46.16	46.68	47.18	47.70
TTRAK	768.00	735.00	749.00	758.50	772.50	782.00	796.00	805.50
TUKAS	6.88	6.67	6.74	6.81	6.88	6.95	7.02	7.09
TUPRS	148.70	144.63	145.97	147.33	148.67	150.03	151.37	152.73
TURSG	13.26	12.57	12.80	13.03	13.26	13.49	13.72	13.95
ULKER	114.30	109.27	110.63	112.47	113.83	115.67	117.03	118.87
VAKBN	23.40	21.93	22.49	22.95	23.51	23.97	24.53	24.99
VESBE	17.10	16.72	16.88	16.99	17.15	17.26	17.42	17.53
VESTL	63.80	59.27	60.63	62.22	63.58	65.17	66.53	68.12
YEOTK	52.10	49.47	50.73	51.42	52.68	53.37	54.63	55.32
YKBNK	30.18	27.76	28.34	29.26	29.84	30.76	31.34	32.26
ZOREN	4.40	4.26	4.29	4.35	4.38	4.44	4.47	4.53

Dip Zirve Analizi (BİST-50 endeksine dahil hisse senetleri için)

Hisse Senedi	Son Fiyat (TL)	52 hafta		Yılbaşından beri		Dipten uzaklık		Zirveye yakınlık		Dipten uzaklık sıralaması		Zirveye yakınlık sıralaması	
		En düşük	En Yüksek	En düşük	En Yüksek	52 hafta	YBB	52 hafta	YBB	52 hafta	YBB	52 hafta	YBB
AEFES	205.20	107.57	304.75	120.82	304.75	%91	%70	%49	%49	43.00	41.00	18.00	17.00
AKBNK	63.40	33.00	70.75	33.41	70.75	%92	%90	%12	%12	44.00	46.00	43.00	42.00
ALARK	98.50	81.70	144.22	81.70	144.22	%21	%21	%46	%46	12.00	12.00	19.00	18.00
ARCLK	142.80	121.90	196.10	123.00	196.10	%17	%16	%37	%37	10.00	9.00	23.00	22.00
ASELS	70.20	42.83	71.80	45.07	71.80	%64	%56	%2	%2	34.00	35.00	49.00	48.00
ASTOR	94.60	65.15	134.05	65.15	134.05	%45	%45	%42	%42	25.00	29.00	20.00	19.00
BIMAS	502.00	286.37	625.78	286.37	625.78	%75	%75	%25	%25	40.00	43.00	31.00	30.00
BRSAN	457.25	348.25	784.00	348.25	784.00	%31	%31	%71	%71	19.00	21.00	9.00	9.00
CCOLA	54.15	37.08	83.82	42.53	83.82	%46	%27	%55	%55	27.00	18.00	17.00	15.00
DOAS	222.70	192.31	356.24	202.30	356.24	%16	%10	%60	%60	8.00	5.00	13.00	13.00
DOHOL	14.27	10.33	17.77	11.07	17.77	%38	%29	%25	%25	21.00	20.00	32.00	31.00
EGEEN	10,575.00	8935.00	18307.76	8935.00	18307.76	%18	%18	%73	%73	11.00	11.00	7.00	7.00
EKGYO	13.61	6.75	13.61	6.88	13.61	%102	%98	%0	%0	48.00	48.00	50.00	50.00
ENJSA	62.45	41.22	71.80	42.85	71.80	%52	%46	%15	%15	30.00	30.00	42.00	41.00
ENKAI	53.45	30.45	56.15	31.37	56.15	%76	%70	%5	%5	41.00	42.00	48.00	47.00
EREGL	26.00	18.65	30.13	18.88	30.13	%39	%38	%16	%16	22.00	25.00	40.00	39.00
FROTO	994.50	692.30	1231.50	697.53	1231.50	%44	%43	%24	%24	24.00	26.00	33.00	32.00
GARAN	124.70	52.31	138.30	52.60	138.30	%138	%137	%11	%11	49.00	49.00	46.00	45.00
GUBRF	254.50	130.50	395.75	130.50	258.50	%95	%95	%56	%2	45.00	47.00	16.00	49.00
HALKB	16.51	11.34	20.24	11.53	20.24	%46	%43	%23	%23	26.00	28.00	35.00	34.00
HEKTS	4.12	3.34	8.90	3.34	8.43	%23	%23	%116	%105	14.00	14.00	2.00	3.00
ISCTR	13.87	8.41	17.77	8.65	17.77	%65	%60	%28	%28	36.00	36.00	27.00	26.00
KCAER	14.40	8.39	23.62	9.57	23.62	%72	%50	%64	%64	39.00	33.00	12.00	12.00
KCHOL	194.70	130.29	270.75	133.37	270.75	%49	%46	%39	%39	28.00	31.00	22.00	21.00
KONTR	45.72	37.76	97.25	37.76	97.25	%21	%21	%113	%113	13.00	13.00	3.00	2.00
KOZAL	23.60	18.47	29.60	18.47	29.60	%28	%28	%25	%25	16.00	19.00	29.00	28.00
KRDMD	27.70	21.02	33.88	21.02	33.88	%32	%32	%22	%22	20.00	22.00	36.00	35.00
MGROS	495.50	315.69	580.29	322.79	580.29	%57	%54	%17	%17	31.00	34.00	39.00	38.00
MIATK	43.62	26.70	84.40	32.08	84.40	%63	%36	%93	%93	33.00	23.00	4.00	4.00
ODAS	6.28	5.51	11.35	5.51	11.06	%14	%14	%81	%76	7.00	8.00	5.00	6.00
OYAKC	73.45	51.45	81.50	53.50	81.50	%43	%37	%11	%11	23.00	24.00	45.00	44.00
PETKM	18.84	16.96	26.20	17.12	26.20	%11	%10	%39	%39	5.00	4.00	21.00	20.00
PGSUS	220.40	130.53	260.00	132.58	260.00	%69	%66	%18	%18	38.00	40.00	38.00	37.00
REEDR	14.78	14.04	79.50	14.04	79.50	%5	%5	%438	%438	1.00	1.00	1.00	1.00
SAHOL	93.40	56.83	111.00	56.83	111.00	%64	%64	%19	%19	35.00	39.00	37.00	36.00
SASA	4.24	3.65	6.76	3.65	6.48	%16	%16	%59	%53	9.00	10.00	14.00	16.00
SISE	41.10	37.48	55.64	37.48	55.64	%10	%10	%35	%35	2.00	2.00	25.00	24.00
SOKM	41.30	37.18	70.95	37.18	70.95	%11	%11	%72	%72	4.00	6.00	8.00	8.00
TAVHL	277.00	99.95	294.75	107.00	294.75	%177	%159	%6	%6	50.00	50.00	47.00	46.00
TCELL	93.90	51.22	115.30	57.25	115.30	%83	%64	%23	%23	42.00	38.00	34.00	33.00
THYAO	287.00	221.60	332.00	229.70	332.00	%30	%25	%16	%16	17.00	16.00	41.00	40.00
TOASO	197.20	179.50	353.75	179.50	353.75	%10	%10	%79	%79	3.00	3.00	6.00	5.00
TTKOM	46.18	23.20	57.80	24.48	57.80	%99	%89	%25	%25	47.00	45.00	30.00	29.00
TRAK	768.00	589.54	1043.33	609.40	1043.33	%30	%26	%36	%36	18.00	17.00	24.00	23.00
TUPRS	148.70	119.95	189.77	119.95	189.77	%24	%24	%28	%28	15.00	15.00	28.00	27.00
ULKER	114.30	72.50	188.70	77.35	188.70	%58	%48	%65	%65	32.00	32.00	11.00	11.00
VAKBN	23.40	11.96	26.08	12.69	26.08	%96	%84	%11	%11	46.00	44.00	44.00	43.00
VESTL	63.80	42.54	107.30	44.56	107.30	%50	%43	%68	%68	29.00	27.00	10.00	10.00
YKBNK	30.18	18.27	39.46	18.47	39.46	%65	%63	%31	%31	37.00	37.00	26.00	25.00
ZOREN	4.40	3.87	6.94	3.87	6.94	%14	%14	%58	%58	6.00	7.00	15.00	14.00

YBB: Yılbaşından bugüne

Yatırım Merkezlerimiz

Genel Müdürlük

Nispetiye Cad. B-3 Blok Kat: 9 Akmerkez Etiler - İSTANBUL
0 212 355 46 46

Adana	Cemal Paşa Mah. Gazipaşa Bul. Cemal Uğurlu Apt. Kat: 1 D: 4	(0 322) 457 77 55
Akatlar İrtibat Bürosu	Akat Mahallesi Meydan Caddesi B Blok No: 16 D: 8 (Eski No D: 10) Beşiktaş	(0 212) 355 46 46
Ankara	Remzi Oğuz Anık Mah. Tunalı Hilmi Cad. Yaprak Apt. No: 94 Kat: 2 D: 9 Kavaklıdere Çankaya	(0 312) 435 18 36
Ankara - Çukurambar İrtibat Bürosu	Kızılırmak Mah.Ufuk Üniversitesi Cad. Next Level Loft Ofis No: 4/65 Kat: 24 Söğütözü Çankaya	(0 312) 909 87 70
Antalya	Şirinyalı Mah. İsmet Gökşen Cad. Özden Apt. No:82/6 Muratpaşa	(0 242) 248 45 20
Bakırköy	İstanbul Cad. Bakırköy İş Merkezi No: 6 Kat: 4 D: 14 Bakırköy	(0 212) 570 52 59
Bodrum İrtibat Bürosu	Konacık Mahallesi, Atatürk Bulvarı, Arbor-Abdullah Ünal Çabuk İş Merkezi No: 285/1-A6 Bodrum	(0 212) 355 46 46
Bursa	Konak Mah. Barış (120) Sokak , Ofis Artı Binası, Dış kapı No:3 Daire:33 Nilüfer-BURSA	(0 224) 225 64 10
Çankaya İrtibat Bürosu	Çankaya Mahallesi Cinnah Caddesi Cinnah Apartmanı No: 55 D: 7-8 Çankaya / ANKARA	(0 212) 355 46 46
Denizli	Urhan İş Merkezi 2. Ticari Yol Daire 26 Kat: 6 Bayramyeri	(0 258) 265 87 85
Erenköy	Bağdat Cad. Çubukçu Apt. No: 333 Kat: 2 D: 4 Kadıköy	(0 216) 348 82 82
Gaziantep	İncilipinar Mah. Gazimuhtarpaşa Bul. Kepkepzade Park İş Merkezi B Blok No: 18 Kat: 1 D: 5	(0 342) 232 35 35
Girne	Ziya Rızıkı Cad. Şehit Necati Gürkaya Sok. Kat: 1 D: 1 Girne - KKTC	(0 392) 815 14 55-0533 889 15 51
İzmir	Kültür Mahallesi, Cumhuriyet Bulvarı No:137 Cumhuriyet Apt. K:5 D:12 Konak – İzmir	(0 232) 445 01 61
İzmir Karşıyaka Şube	Yalı Mahallesi Ahmet Kemal Baysak Bulvarı No:42 D:11	(0 232) 241 19 24
İzmir İrtibat Bürosu	Şehit Nevres Bulvarı Eczacıbaşı Apartmanı No: 7 Kat: 2 Daire: 5 Pasaport Alsancak - Konak	(0 232) 241 24 50
İzmit	Hürriyet Cad. Kaya İşhanı No: 39/5 İzmit	(0 262) 323 11 33
İzmit İrtibat Bürosu	Ömerağa Mah. Alemdar Cad. İ. Kolaylı Apt. No: 8 Kat: 2 İzmit	(0 262) 260 01 01
Karadeniz Ereğli	Bağlık Mahallesi Karanfil Sokak No:16/A Karadeniz Ereğli – Zonguldak	(0 372) 316 40 50
Kartal	Üsküdar Cad. Cevat Kayacan Apt. No: 26 Kat: 4 D: 8 Kartal	(0 216) 306 22 71-306 22 06
Kayseri	Hunat Mah. Nuh Mehmet Baldöktü Sok. Gürcüoğlu Plaza No: 5 K: 3 D: 11 Melikgazi	(0 352) 221 08 68-222 82 51
Marmaris İrtibat Bürosu	Kemeraltı Mah. Orgeneral Mustafa Muğlalı Cad. Güven Apt. No: 22 D: 2 Marmaris	(0 252) 321 08 00
Merkez Şube	Akat Mahallesi Meydan Caddesi B Blok No: 16 D: 7 (Eski No D: 9) Beşiktaş	(0 212) 355 46 46
Mersin	İnönü Mah. 1401 Sok. No:32 Pozcu Evo Kat:2 No:10-11 Yenişehir Mersin	(0 324) 238 11 89
Trabzon İrtibat Bürosu	Kemerkaya Mahallesi Halkevi Cad. Mandıralı İş Merkezi No: 4 Daire: 4 Ortahisar	(0 462) 432 24 50

Uyarı Notu

Bu raporda yer alan yatırım bilgi, yorum ve tavsiyeleri, yorum ve tavsiyede bulunanların kişisel görüşlerine dayanmakta olup finansal bilgi ve genel yatırım tavsiyesi kapsamında hazırlanmıştır ve hiçbir şekilde yatırım danışmanlığı kapsamında değildir. Yatırım danışmanlığı hizmeti; yetkili kuruluşlar tarafından kişilerin risk ve getiri tercihleri dikkate alınarak kişiye özel sunulmaktadır. Burada yer alan yorum ve tavsiyeler ise genel niteliktedir. Bu tavsiyeler, mali durumunuz ile risk ve getiri tercihlerinize uygun olmayabilir. Bu nedenle, sadece burada yer alan bilgilere dayanarak yatırım kararı verilmesi beklentilerinize uygun sonuçlar doğurmayabilir.

Yatırım Danışmanlığı hizmeti talep edilmesi halinde; yatırımcının Tacirler Yatırım Menkul Değerler A.Ş. ile Yatırım Danışmanlığı sözleşmesi imzalamış olması, Yerindelik Testi'ni tamamlamış ve risk grubunun belirlemiş olması zorunludur.

Bu raporda yer alan her türlü bilgi, yorum ve tavsiye uygunluk testi ile tespit edilecek risk grubunuz ve getiri beklentiniz ile uyumlu olmayabilir. Dolayısıyla, uygunluk testi neticesinde risk grubunuz tespit edilmeden sadece burada yer alan bilgilere dayanılarak yatırım kararı verilmesi amaç, bilgi ve tecrübenize uygun sonuçlar doğurmayabilir.

Bu rapor herhangi bir sürede belirli bir getirinin sağlanacağına dair bir taahhüt içermemekte olup, zaman içerisinde piyasa koşullarında meydana gelen değişiklikler nedeniyle yorum ve tavsiyelerde değişiklikler söz konusu olabilir. Bu raporda bahsedilen yatırım araçlarının fiyatları ve değerleri yatırımcıların menfaatlerine aykırı olarak hareket edebilir ve netice itibarıyla yatırımcılar anaparalarını kaybetme riski ile karşı karşıya kalabilirler. Bu raporda yer alan geçmiş performans verileri gelecekte elde edilecek sonuçların bir garantisi olarak kabul edilemez.

Bu raporda yer alan tüm bilgiler ve görüşler yatırımcıları bilgilendirmek amacıyla, Tacirler Yatırım Menkul Değerler A.Ş. tarafından güncel ve güvenilir kaynaklardan temin edilmiş olmakla beraber, Tacirler Yatırım Menkul Değerler A.Ş. söz konusu bilgilerin doğru ve tam olduğunu taahhüt etmemektedir. Raporlardaki yorumlardan, bilgilerin tam veya doğru olmaması ve/veya güncellenme nedeniyle doğabilecek maddi ve manevi zararlardan Tacirler Yatırım Menkul Değerler A.Ş. ve çalışanları sorumlu tutulamaz.

Bu rapor, sadece gönderildiği kişilerin kullanımı içindir. Bu raporun tümü veya bir kısmı Tacirler Yatırım Menkul Değerler A.Ş.'nin yazılı izni olmadan çoğaltılamaz, yayınlanamaz veya üçüncü kişilere gösterilemez, ticari amaçla kullanılamaz. Aksi halde, Tacirler Yatırım Menkul Değerler A.Ş. uğramış olduğu bütün zarar ve ziyanı talep etme hakkını saklı tutar.