

Güne Başlarken

Günaydın. Küresel borsalar güne moralli başlıyor. Bu moralin Borsa İstanbul'u da desteklemesini bekliyoruz; ancak BIST'in açılışı ile eşanlı olarak açıklanacak olan Kasım ayı enflasyon verileri içeride piyasaların seyri açısından daha belirleyici olacaktır. TÜFE'de aylık %1,9 artış bekleniyor. Bu seviye ve altında bir rakam PPK'dan 26 Aralık'ta faiz indirim beklentilerini destekleyeceğinden bankalar başta olmak üzere BIST şirketlerine alım getirebilir. %2 ve üzerinde bir rakam ise negatif etki etmez, ama küresel borsalardan gelen destekleyici görünümü limitleyebilir. Teknik açıdan bakarsak, BIST'te bayrak formasyonu oluşumu devam ediyor. Formasyonun direnci 9.750, burası kırılırsa formasyon hedefi 10.500 (10.000 ve 10.200 ara direnç). Formasyonun iptal seviyesi ise 9.570. ABD'de seçilmiş Başkan Trump'ın 20 Ocak'ta yemin ederek göreve başlamadan Çin, Rusya, Meksika, Kanada başta olmak üzere birçok ülkeye gümrük tarifeleri üzerinden uyarıları devam ediyor. Ancak, buradaki birçok konuyu pazarlığa tabi olduğunu, iktidar sorumluluğunu aldığı küresel ekonomi sistemini aynı sertlikte tehdit etmeyeceğini düşünüyoruz. Bu nedenle, Trump'ın bu dönemde paylaştığı mesajların piyasa etki düzeyi sınırlı kalabilir. Günün ajandasında, içeride enflasyon verileri dışında görünüm sakin. ABD'de ise Fed yöneticilerinin mesajları takip edilecek. Türkiye 5 yıl vadeli CDS primleri 257 baz puanda yatay seyrini koruyor.

Ekonomik Takvim

- 10:00 | **Türkiye** | Tüketici Fiyat Endeksi (Kasım) |
- 18:00 | **ABD** | İş İmkanları ve Personel Değişim Oranı (Ekim) |

| PIYASALAR | | | |
|----------------|-----------|-----------|-------------|
| Yurtiçi | Kapanış | 1 gün (%) | 1 hafta (%) |
| BIST 100 | 9.681,11 | 0,30 | 0,22 |
| BIST 30 | 10.643,90 | 0,28 | -0,20 |
| BIST 50 | 8.551,10 | 0,34 | -0,12 |
| BIST Tüm | 11.212,46 | 0,37 | 0,57 |
| BIST Banka | 14.077,35 | -0,30 | 0,88 |
| BIST Ulaştırma | 33.967,65 | 0,35 | -3,12 |
| BIST Sınai | 12.855,31 | 0,54 | 0,64 |

| Yurtdışı Endeksler | Son | 1 gün (%) | 1 hafta (%) |
|--------------------|-----------|-----------|-------------|
| Nasdaq | 19.403,95 | 1,0% | 1,2% |
| Dax | 19.933,62 | 1,6% | 3,3% |
| Cac 40 | 7.236,89 | 0,0% | 0,6% |
| FTSE 100 | 8.312,89 | 0,3% | 0,3% |

| Hazine Tahvilleri | Son | Günlük D. (%) | YBB D. (%) |
|----------------------|-------|---------------|------------|
| TR 10 Yıllık Tahvil | 24,73 | -0,21 | 5,83 |
| GER 10 Yıllık Tahvil | 2,05 | -2,01 | 2,04 |
| ABD 10 Yıllık Tahvil | 4,21 | 0,31 | 8,50 |
| ITA 10 Yıllık Tahvil | 3,25 | -1,10 | -13,32 |
| FR 10 Yıllık Tahvil | 2,89 | -0,31 | 13,95 |
| UK 10 Yıllık Tahvil | 4,06 | -0,56 | 14,83 |

| Döviz | Son | Günlük D. (%) | YBB D. (%) |
|-------------|---------|---------------|------------|
| USDTRY | 34,75 | 0,10 | 17,90 |
| EURTRY | 36,49 | -0,01 | 11,43 |
| GBPTRY | 43,95 | -0,05 | 16,85 |
| BRENT (\$) | 71,94 | 0,27 | -6,40 |
| XAUUSD (\$) | 2639,69 | 0,10 | 27,96 |
| XAGUSD (\$) | 30,60 | 0,30 | 28,60 |
| COPPER (\$) | 4,08 | -0,37 | 5,54 |
| XPTUSD (\$) | 943,92 | -0,27 | |

GÜNLÜK TEKNİK ANALİZ BAZLI HİSSE ÖNERİLERİ

| Hisse | ALIM Aralığı | SATIM Aralığı (TP) | Zarar KES (SL) |
|-------|---------------|--------------------|----------------|
| SISE | 41.14 - 41.50 | 42.20 - 43.00 | 40.74 |
| PETKM | 18.78 - 18.95 | 19.26 - 19.60 | 18.60 |
| SOKM | 41.44 - 41.80 | 42.50 - 43.24 | 41.00 |
| KARSN | 13.04 - 13.16 | 13.38 - 13.60 | 12.93 |

HAFTALIK TEKNİK ANALİZ BAZLI HİSSE ÖNERİLERİ

| Hisse | ALIM Aralığı | SATIM Aralığı (TP) | Zarar KES (SL) |
|-------|-----------------|--------------------|----------------|
| AKBNK | 60.60 - 61.40 | 63.60 - 65.80 | 59.25 |
| KRDMD | 27.30 - 27.70 | 28.70 - 29.70 | 26.70 |
| MAVI | 82.45 - 83.50 | 86.45 - 89.45 | 80.60 |
| DOAS | 213.20 - 216.00 | 223.60 - 231.40 | 208.40 |

Global Piyasalarda Öne Çıkanlar

Haftanın ilk işlem gününde küresel piyasalarda kasım ayına ilişkin açıklanan nihai (son okuma) PMI verileri gündemin üst sıralarında yer aldı. Almanya'da beklentilerin altında gelen imalat PMI sonrasında euroda yön aşağı dönerken, ABD'de beklentilerin aşan imalat PMI ve ISM imalat endeksi verileri sonrasında eurodaki baskı arttı ve dolar endeksinin son dönemdeki kayıplarını telafi ettiği görüldü. Bu sabah saatlerinde küresel risk iştahının güçlü olduğu görülürken, Asya'da endeksler ABD'nin Çin'e yeni çip yaptırımı uygulaması kararına rağmen teknoloji şirketleri öncülüğünde yükseliyor. ABD ve Avrupa endeks vadelilerinde de alımların etkili olduğu takip ediliyor. Bugün yurt dışı ajandada ABD'den gelecek olan ekim ayı JOLTS iş ilanları verisi (TSİ 18:00) öne çıkıyor. Ayrıca, akşam saatlerinde Fed YK üyesi Kugler TSİ 20:35'te ve Chicago Fed Başkanı Goolsbee TSİ 23:45'te konuşma yapacak.

Küresel Borsalar:

ABD'de S&P 500 ve Nasdaq endeksleri dün kapanışta rekor tazelerken, Dow Jones endeksi ise günü düşüşle tamamladı. Kapanışta Dow Jones endeksi %0,29 düşüşle 44.782,00 puana gerilerken, S&P 500 endeksi %0,24 artışla 6.047,15 puana ve Nasdaq endeksi %0,97 kazançla 19.403,95 puana ulaştı.

Avrupa borsaları ise günü yükselişle tamamladı. Kapanışta gösterge endeks Stoxx Europe 600, %0,66 yükselişle 513,61 puana çıktı. Almanya'da DAX 40 endeksi %1,57 artarak 19.933,62 puana, Fransa'da CAC 40 endeksi %0,02 yükselişle 7.236,89 puana ve İtalya'da FTSE MIB 30 endeksi %0,21 değer kazanarak 33.483,17 puana ulaştı. İngiltere'de FTSE 100 endeksi ise %0,31 yükselişle 8.312,89 puan oldu.

Bu sabah saatlerinde küresel risk iştahının güçlü olduğu görülürken, Asya'da endeksler ABD'nin Çin'e yeni çip yaptırımı uygulaması kararına rağmen teknoloji şirketleri öncülüğünde yükseliyor. Asya'da Japonya Nikkei endeksi %2,3, Hong Kong Hang Seng endeksi %0,4 ve Çin CSI 300 endeksi %0,1 primle işlem görüyor. ABD ve Avrupa endeks vadelilerinde de alımların etkili olduğu takip ediliyor.

Tahvil Piyasaları:

ABD 10 yıllık tahvil faizi haftanın ilk işlem gününü 2 baz puan yükselişle %4,1897 seviyesinden tamamlarken, 5 yıllık tahvil faizi 3,8 baz puan yükselerek %4,0865 seviyesinden kapandı. 2 yıllık tahvilin getirisi ise 3 baz puana yakın artış göstererek %4,1796 seviyesinden kapandı.

Almanya 10 yıllık tahvil faizi günü 5 baz puanın üzerinde düşüşle %2,0340 seviyesinden tamamlarken, İtalya 10 yıllık tahvil faizi ise 1 baz puan gerileyerek %3,2660 seviyesinden günü kapattı. Fransa'da bütçe tartışmaları siyasi kriz riskini artırmaya devam ederken, ülkede 10 yıllık tahvilin getirisi haftanın ilk işlem gününde 2,1 baz puan artışla %2,9150 seviyesine çıktı.

Para Piyasaları:

Dolar endeksi haftanın ilk işlem gününde %0,7 yükseliş kaydederek günü 106,45 seviyesinden tamamlarken, EURUSD paritesi ise beklentimize paralel olarak yeniden 1,05 seviyesi altına geriledi. Gün içerisinde 1,0461 seviyesine kadar gerileyen parite, günü %0,8'lik düşüşle 1,0498 seviyesinden tamamladı.

Japonya Merkez Bankası'nın aralık ayında faiz artıracığına ilişkin beklentilerin güçlenmesi ile birlikte yendeki yükseliş sürerken, USDJPY paritesi ise haftanın ilk işlem gününü %0,1 düşüşle 149,60 seviyesinden tamamladı.

Emtia Piyasaları:

Altının ons fiyatı haftanın ilk işlem gününü %0,2 kayıpla 2.639\$ seviyesinden tamamlarken, gümüş fiyatları ise %0,4 gerileyerek 30,51\$ seviyesinden kapandı. Altın / gümüş rasyosu ise 86,50 civarında yatay seyretti.

Petrol üretim seviyelerine ilişkin uzun vadeli kararların alınmasının beklendiği perşembe günü OPEC+ toplantısı öncesinde petrol fiyatları haftanın ilk işlem gününde karışık bir seyir izledi. Brent petrol %1,5 düşüş kaydederek varil başına 71,83\$ seviyesinden günü tamamlarken, ham petrol ise %0,2 yükselerek varil başına 68,1\$ seviyesinden günü tamamladı.

Ekonomi ve Politika Haberleri

Enflasyonun kasım ayında aylık %1,9 artış göstermesini bekliyoruz

Kasım ayına ilişkin enflasyon verileri bugün saat 10:00'da açıklanacak. Kasım ayı aylık TÜFE artışının %1,9 olmasını bekliyoruz. Foreks Haber Anketi sonuçlarına göre piyasa medyan tahmini de %2 ile kurum beklentimize yakın bir düzeyi ifade ediyor. Beklentilerimize paralel bir aylık gerçekleşme olması durumunda yıllık TÜFE %48,6 seviyesinden %46,6 seviyesine inecek. Yıllık TÜFE'nin bu yılı %45 civarında bitireceğini tahmin etmekle birlikte, gelecek yıl içerisinde düşüş trendini korumasını bekliyoruz. 2026 yıl sonu TÜFE tahminimiz %26 seviyesinde bulunuyor. Kasım PPK toplantısından gelen mesajları aralık ayına yönelik bir faiz indirim sinyali olarak değerlendirmekle birlikte, kasım enflasyonunun beklentilerimize yakın %2 civarında gerçekleşmesi durumunda bunun TCMB'nin faiz indirimleri için elini güçlendireceğini değerlendiriyoruz. Yapılacak olan indirimlerin efektif sıkılaştırmanın önüne geçmek gerçekleştirileceği ve dolayısı ile finansal koşullarda yakın vadede bir gevşeme yaratmayacağı görüşündeyiz.

Son çeyreğe ilişkin öncü göstergelerde sınırlı toparlanma görülüyor

İstanbul Sanayi Odası (İSO) Türkiye İmalat PMI kasımda 45,8 seviyesinden 48,3 seviyesine yükselirken, endeks üst üste sekizinci ayında da 50 eşik değerinin altında kalarak daralma sinyali üretmeye devam etti. İlk ve ikinci çeyreklerde ortalama 49,8 ve 48,5 seviyelerinde oluşan imalat PMI, yılın üçüncü çeyreğinde ortalama 46,4 seviyesine gerilemişti. Son çeyreğin ilk iki ayında ise ortalama 47 düzeyi ile üçüncü çeyreğe göre sınırlı bir iyileşme görülürken, genel çerçevede zayıf kalmaya devam eden bir aktivite görünümü ön planda. İSO tarafından veri ile birlikte açıklanan notta, PMI'da kasımda ayında görülen artışın talepteki sınırlı toparlanma ile üretim ve yeni siparişlerde yavaşlayan düşüşten kaynaklandığı ifade edildi. İstihdamın dokuz aylık daralmanın ardından yeniden artışa geçmesinin kasım anketinin en olumlu gelişmesi olduğu vurgulanırken, enflasyonist baskıların hafiflemesinin firmalara destek sağladığı ve nihai ürün fiyatlarındaki artışın Aralık 2019'dan bu yana en düşük oranda gerçekleştiği ifade edildi. Son çeyreğe ilişkin şimdiye kadar gelen veriler üçüncü çeyreğe kıyasla biraz daha iyimser bir aktivite görünümünü işaret ediyor. Burada, yılın son aylarında harcama eğiliminde gözlenen artış etkili olsa da asıl unsurun enflasyondaki düşüşün yavaşlaması ile birlikte öne çekilen talep olduğunu değerlendiriyoruz. Ancak, imalat sanayindeki ana eğilime bakıldığında genel çerçevede sanayi sektörü faaliyetinin güç kaybetmekte olduğunu görüyor ve bu zayıflamanın bir süre daha etkili olmasını bekliyoruz. GSYİH büyümesinin 2024 yılını %2,9 civarında tamamlayabileceğini değerlendiriyoruz. [Ayrıntılı rapor için tıklayınız.](#)

İSO Türkiye İmalat PMI Endeksi (3-aylık HO)

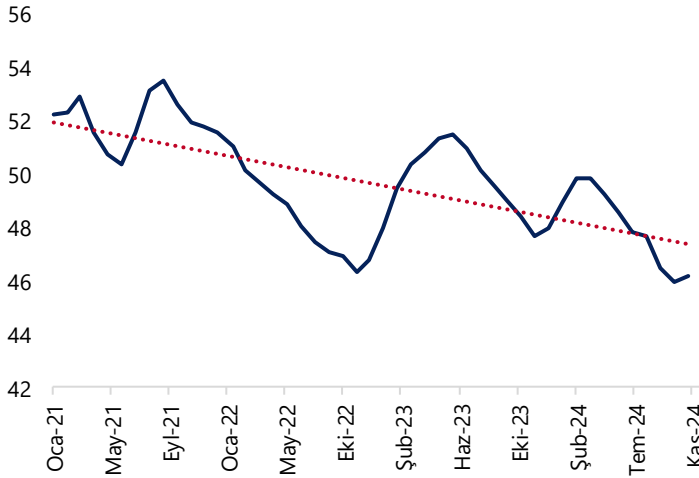

Kaynak: İstanbul Sanayi Odası, Tacirler Yatırım

Şirket ve Sektör Haberleri

ALARK: Alarko Holding, bağlı ortaklığı Alyat Teknoloji Yatırımları Holding'in 220 milyon TL olan sermayesinin; 639,3 milyon TL'lik kısmının, şirketin Alyat Teknoloji Yatırımları Holding'e tahsis ettiği nakdi sermaye avansından ve 40,7 milyon TL'lik kısmının nakden karşılanmak üzere 900 milyon TL'ye tezyidi nedeniyle, nakden arttırılan kısma 40,7 milyon TL ile iştirak edilmesine karar verildiğini açıkladı.

BRKVY: Birikim Varlık Yönetimi, tahsili gecikmiş alacak satışında satışa çıkarılan 236 milyon TL anapara büyüklüğündeki 1 bireysel portföye en yüksek teklifi vererek, ihaleyi kazandığını duyurdu.

CUSAN: Çuhadaroğlu Metal, 3Ç24 finansal sonuçlarını 61 milyon TL zarar ile açıkladı. Şirket, bir önceki yılın aynı döneminde finansal sonuçlarını 148 milyon TL zarar ile açıklamıştı. 3Ç24 döneminde, bir önceki yılın aynı dönemine göre şirketin satışları %19 büyürken, bu dönemde şirket 128 milyon TL FAVÖK yarattı. 200 milyon TL düzeyinde net finansman gideri, baskı unsuru oluşturdu.

DGNMO: Doğanlar Mobilya, Düzce GES projesinin tamamlandığını ve santralin devreye alındığını açıkladı.

EBEBK: Ebebek, 30 Kasım itibarıyla şirketin mağaza sayısının 261'e ulaştığını açıkladı.

ENKAI: Enka İnşaat, Gürcistan'daki HES Projesiyle ilgili sözleşmenin şirket iştiraki ENKA Renewables firması tarafından feshedilmesine ilişkin tahkim sürecinin tamamlandığını ve iştirakin sözleşmeyi haklı feshettiğine karar verildiğini, Gürcistan hükümeti'nin faizleriyle birlikte iştirake yaklaşık 383,2 milyon dolar tazminat ödeyeceğini açıkladı.

KOZAL: Koza Altın, İstanbul-Beşiktaş'taki gayrimenkulü 908 milyon TL, Ankara-Çankaya'daki gayrimenkulü ise 476 milyon TL ekspertiz değeri üzerinden Koza İpek Holding'den satın alacağını bildirdi.

LKMNH: Lokman Hekim, 16,92-16,98 TL aralığından 22.000 adet pay geri alımı gerçekleştirdi. Bu işlem birlikte şirketin sermayedeki payı %2,63'e ulaştı.

MIATK: Mia Teknoloji, Agrio Finansal Teknolojiler ile stratejik bir iş birliğine imza atıldığını açıkladı.

SUWEN: Suwen Tekstil, 30 Kasım itibarıyla şirketin mağaza sayısının 198'e ulaştığını açıkladı.

| Yükselenler | Kapanış | Günlük (%) | Haftalık (%) |
|-----------------------|---------|------------|--------------|
| Papillon Savunma Tekr | 14,38 | 9,94 | 38,49 |
| Fenerbahçe | 112,50 | 8,38 | -1,66 |
| Peker G.M.Y.O. | 4,85 | 8,02 | 13,58 |
| Doğuş Otomotiv | 224,00 | 4,67 | 4,67 |
| Çan2 Termik | 1,56 | 3,31 | 0,65 |

| Düşenler | Kapanış | Günlük (%) | Haftalık (%) |
|------------------------|---------|------------|--------------|
| Batı Çimento | 146,50 | -4,19 | 4,27 |
| Yeo Teknoloji Enerji V | 53,50 | -3,95 | -6,24 |
| 1000 Yatırımlar Holdin | 298,25 | -3,48 | 2,32 |
| Kontrolmatik Teknoloji | 46,38 | -3,42 | -3,78 |
| Koç Holding | 194,50 | -2,99 | -0,61 |

| BIST 100 Para Girişi | Para Girişi (mnTL) | P.D. Oranı (%) |
|----------------------|--------------------|----------------|
| BIMAS | 227,52 | 0,13% |
| THYAO | 160,38 | 0,13% |
| TCELL | 51,69 | 0,12% |
| SISE | 49,82 | 0,10% |
| CCOLA | 41,50 | 0,08% |

| BIST 100 Para Çıkışı | Para Çıkışı (mnTL) | P.D. Oranı (%) |
|----------------------|--------------------|----------------|
| AKBNK | -235,76 | 0,18% |
| EKGYO | -85,78 | 0,11% |
| SASA | -44,43 | 0,11% |
| YKBNK | -43,95 | 0,09% |
| GARAN | -42,57 | 0,06% |

Şirket ve Sektör Haberleri

TTKOM: Türk Telekom, yurt içinde yerleşik nitelikli yatırımcılara satılmak üzere 7,5 milyar TL'yi aşmayacak şekilde borçlanma aracı ihracına yönelik başvurusu SPK tarafından kabul edildi.

VESTL: JCR-Eurasia Rating, Vestel Elektronik'in Uzun Vadeli Ulusal Notu'nu "A (tr)" ve görünümünü "Negatif", Uzun Vadeli Uluslararası Yabancı ve Yerel Para Notlarını ise "BB / Stabil" olarak belirledi.

Model Portföy

| Şirket Adı | Hisse Kodu | Son Fiyat (TL) | 12A Hedef Fiyat (TL) | Güncel Getiri (%) | Getiri Potansiyeli (%) | Ekleme Tarihi |
|-------------------|------------|----------------|----------------------|-------------------|------------------------|---------------|
| Migros | MGROS | ₺486,25 | ₺616,00 | 173% | 27% | 06-Haz-23 |
| Türk Hava Yolları | THYAO | ₺285,50 | ₺428,00 | 74% | 50% | 06-Haz-23 |
| Tupras | TUPRS | ₺147,30 | ₺208,10 | 141% | 41% | 06-Haz-23 |
| Lider Faktoring | LIDFA | ₺3,01 | ₺7,08 | -14% | 135% | 20-Kas-23 |
| Coca Cola | COLLA | ₺54,20 | ₺88,82 | 49% | 64% | 27-Kas-23 |
| MLP Sağlık | MPARK | ₺408,00 | ₺419,30 | 56% | 3% | 10-May-24 |
| Mavi Giyim | MAVI | ₺83,90 | ₺147,00 | -16% | 75% | 27-Ağu-24 |
| Ford Otosan | FROTO | ₺976,00 | ₺1.292,00 | 10% | 32% | 28-Ağu-24 |

Kuruluşundan Bugüne MP Getirisi (%) 156%

Kuruluşundan Bugüne BIST 100 Endeks Getirisi (%) 80%

Kuruluşundan Bugüne MP / BIST 100 Göreceli Getiri (%) 42%

Son 1 yıl MP Getirisi (%) 27%

Son 1 yıl BIST 100 Endeks Getirisi (%) 21%

Son 1 yıl MP / BIST 100 Göreceli Getiri (%) 5%

2024 Yılı MP Getirisi (%) 30%

2024 Yılı BIST 100 Endeks Getirisi (%) 30%

2024 Yılı MP / BIST 100 Göreceli Getiri (%) 0%

*MP: Tacirler Model Portföy

Model Portföy Ağırlık

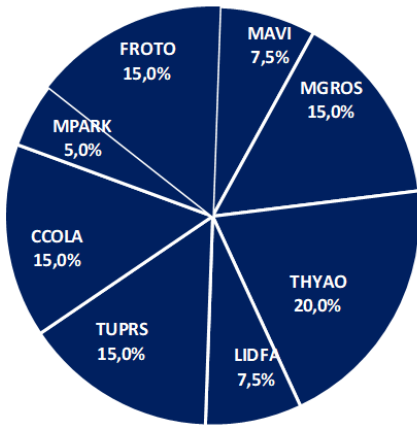

Model Portföy / BIST 100 Performans

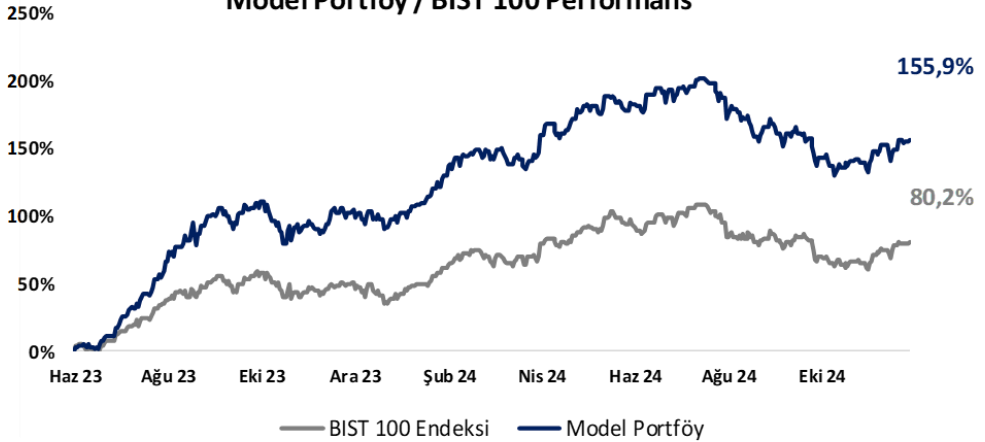

BIST 100 Teknik Analiz

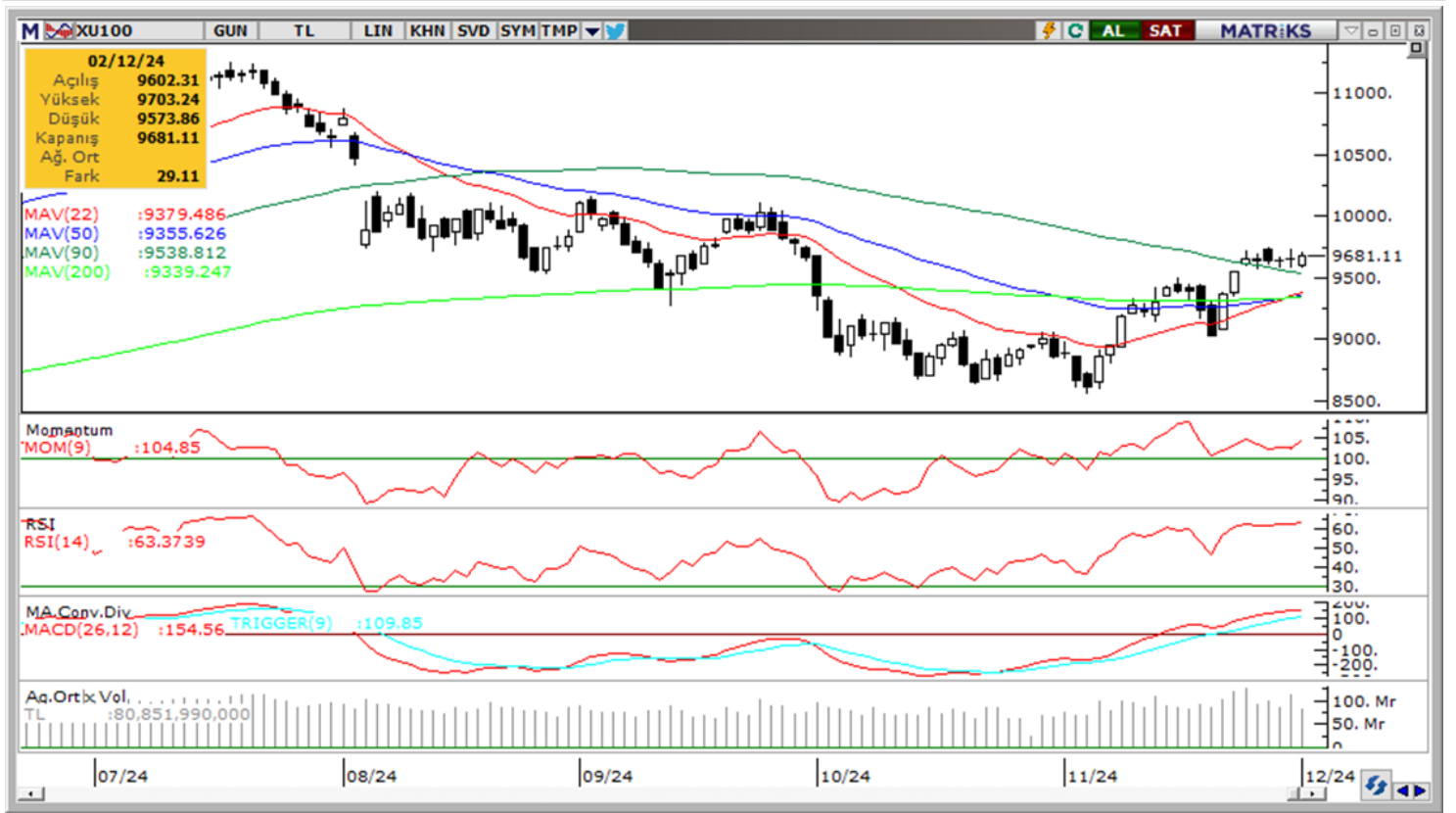

| Vade | Üssel H.O. | H.O. Kesişim | Trend Yönü | Trendin Gücü | En son | 5 gün önce | 20 gün önce |
|------|------------|--------------|------------|----------------------|--------|------------|-------------|
| Kısa | 5 günlük | 5-22 | Yukarı | Kuvvetlenen yükseliş | 9,632 | 9,559 | 9,117 |
| Orta | 22 günlük | 22-50 | Yukarı | Kuvvetlenen yükseliş | 9,379 | 9,292 | 9,012 |
| Uzun | 50 günlük | 50-200 | Yukarı | Kuvvetlenen yükseliş | 9,356 | 9,317 | 9,252 |

| BIST-100 | Destek 3 | Destek 2 | Destek 1 | Kapanış | Pivot | Direnç 1 | Direnç 2 | Direnç 3 |
|----------|----------|----------|----------|---------|-------|----------|----------|----------|
| | 9,180 | 9,320 | 9,500 | 9,681 | 9,653 | 9,750 | 9,900 | 10,000 |

İndikatör Yorum

Momentum (trendin ivmesini gösterir): 100 eşik değerinin üzerinde. Pozitif.

MACD (orta vadeli trend göstergesi): MACD (26,12) alım bölgesinde. Pozitif.

RSI (trendin gücünü gösterir): RSI, aşırı alım bölgesinin hemen altında. Hafif pozitif.

Hareketli Ortalamalar: BIST 100 endeksi tüm önemli üssel ortalamalar üzerinde. Pozitif.

VIOP 30 Teknik Analiz



Aralık ayı VIOP 30 endeks kontratı, geçtiğimiz işlem gününde 10.957 puan seviyesinden günlük kapanış gerçekleştirdi. Bugün yukarı yönlü hareketlerde ilk olarak 11.050 ve ardından 11.150 puan seviyelerini takip edeceğiz. Aşağı yönlü olası hareketlerde 10.850 puan seviyesi ilk destek noktamızı oluştururken, ana desteğimiz 10.700 puan seviyesi.

| VIOP30 | Destek 3 | Destek 2 | Destek 1 | Kapanış | Direnç 1 | Direnç 2 | Direnç 3 |
|--------|----------|----------|----------|---------|----------|----------|----------|
| | 10.600 | 10.700 | 10.850 | 10.957 | 11.050 | 11.150 | 11.300 |

Günlük İşlemler

| Alan | Net Adet | % | Maliyet | Toplam | Satan | Net Adet | % | Maliyet | Toplam | Kurum | T. Adet | % | Maliyet | Net |
|----------------|----------|----|-----------|--------|----------------|----------|----|-----------|--------|-----------|---------|----|-----------|--------|
| BANK-OF-AMERI | 5,210 | 31 | 10847.624 | 39,256 | GARANTI BBVA | 8,423 | 50 | 10838.678 | 12,881 | IS YATIRI | 48,859 | 14 | 10873.419 | 4,049 |
| IS YATIRIM | 4,049 | 24 | 10882.499 | 48,859 | VAKIF YAT. | 1,939 | 12 | 11040.650 | 10,625 | YAPI KRE | 46,094 | 13 | 10877.456 | 1,470 |
| QNB YATIRIM M | 1,970 | 12 | 10671.324 | 18,874 | INFO YATIRIM M | 1,725 | 10 | 10731.221 | 21,089 | BANK-OF- | 39,256 | 11 | 10881.744 | 5,210 |
| YAPI KREDI YAT | 1,470 | 9 | 10827.682 | 46,094 | OYAK YATIRIM | 1,408 | 8 | 10852.505 | 3,892 | INFO YAT | 21,089 | 6 | 10866.044 | -1,725 |
| A1 CAPITAL MEN | 981 | 6 | 10924.175 | 13,413 | TACIRLER YAT. | 728 | 4 | 10965.464 | 7,286 | QNB YATI | 18,874 | 6 | 10815.354 | 1,970 |
| DiGER | 3,212 | 19 | | 0 | DiGER | 2,669 | 16 | | 0 | DiGER | 170,79 | 50 | | 0 |

Kümülatif İşlemler

| Alan | Net Adet | % | Maliyet | Toplam | Satan | Net Adet | % | Maliyet | Toplam | Kurum | T. Adet | % | Maliyet | Net |
|----------------|----------|----|-----------|---------|---------------|----------|----|-----------|---------|-----------|-----------|----|-----------|---------|
| TEB YATIRIM | 91,204 | 28 | 10708.999 | 837,244 | IS YATIRIM | 197,203 | 61 | 10274.966 | 1,774,1 | YAPI KRE | 1,844,593 | 14 | 10586.320 | 64,115 |
| YAPI KREDI YAT | 64,115 | 20 | 10394.566 | 1,844,5 | BANK-OF-AMERI | 92,375 | 29 | 10713.982 | 1,552,0 | IS YATIRI | 1,774,177 | 14 | 10535.525 | -197,20 |
| HALK YATIRIM | 25,110 | 8 | 10514.185 | 214,936 | GARANTI BBVA | 25,180 | 8 | 10316.484 | 498,95 | BANK-OF- | 1,552,053 | 12 | 10536.624 | -92,375 |
| VAKIF YAT. | 23,852 | 7 | 10157.464 | 313,040 | MEKSA YATIRIM | 1,909 | 1 | 12510.537 | 200,88 | TEB YATI | 837,244 | 6 | 10518.892 | 91,204 |
| INFO YATIRIM M | 18,721 | 6 | 10156.890 | 802,247 | SEKER YATIRIM | 1,433 | 0 | 10942.213 | 64,927 | INFO YAT | 802,247 | 6 | 10590.986 | 18,721 |
| DiGER | 97,933 | 31 | | 0 | DiGER | 2,835 | 1 | | 0 | DiGER | 6,204,404 | 48 | | 0 |

Kaynak: Matriks / Tacirler Yatırım

Pay Alım Satım ve Son İki Haftalık Yeni İş İlişkileri

| Alıcı | Satıcı | Şirket | Türü | # lot | İşlem Fiyatı (TL) | İşlem sonrası sermaye içindeki payı |
|------------------------------|--------|--------|-----------|---------|-------------------|-------------------------------------|
| ALARK | | ALARK | Geri Alım | 156.000 | 96,10 | 1.93% |
| LKMNH | | LKMNH | Geri Alım | 22.000 | 16,95 | 2.63% |
| NTHOL | | NTHOL | Geri Alım | 7.000 | 44,88 | 6.38% |
| YGGYO | | YGGYO | Geri Alım | 53.033 | 60,63 | 3.31% |
| CEMZY | | CEMZY | Geri Alım | 29.778 | 10,41 | 2.24% |
| GEDİK | | GEDİK | Geri Alım | 92.674 | 7,38 | 2.20% |
| PCILT | | PCILT | Geri Alım | 100.000 | 17,38 | 1.33% |
| TİJARİA GG GIDA YAT. A.Ş. | | GOKNR | Piyasa | 172.813 | 28,84 | 6.15% |
| RUYA FİNANSAL HİZMETLER A.Ş. | | ALMAD | Piyasa | 400.000 | 7,40 | 3.35% |

YENİ İŞ İLİŞKİLERİ (Son İki Hafta)

| Tarih | Şirket | İş Tanımı | Toplam Sözleşme Tutarı (mn TL) | 2023 Ciro (mn TL) | 2023 Ciro (%) | Son 12 Ay Ciro (mn TL) | Son 12 ay Ciro (%) | Açıklama Tarihinden Bugüne Getiri (%) |
|------------|--------|---|--------------------------------|-------------------|---------------|------------------------|--------------------|---------------------------------------|
| 02/12/2024 | ASELS | Elektro-Optik sistemi tedarigi | 505,8 | 73.592,8 | 0,7% | 107.635,9 | 0,5% | 0,0% |
| 29/11/2024 | NETAS | Ürün satışı | 37,6 | 6.958,3 | 0,5% | 8.684,2 | 0,4% | -0,3% |
| 28/11/2024 | SNICA | Raydatör ve boru ürünleri sipariş alımı | 30,8 | 2.215,1 | 1,4% | 2.189,8 | 1,4% | 2,3% |
| 27/11/2024 | CWENE | Dağıtım trafosu sipariş alımı | 52,0 | 11.503,3 | 0,5% | 10.368,9 | 0,5% | 0,9% |
| | EUPWR | Güneş enerjisi paneli satışı | 37,9 | 6.460,3 | 0,6% | 9.255,5 | 0,4% | 2,0% |
| 26/11/2024 | ASTOR | Güç transformatörü satışı | 1.007,9 | 16.914,4 | 6,0% | 25.629,7 | 3,9% | -6,3% |
| | FORTE | Bilgi sistemi kurulum ihalesi | 27,0 | 664,8 | 4,1% | 1.190,2 | 2,3% | -5,3% |
| | FORTE | Havelsan A.Ş iş uzatma opsiyonu kullanımı | 0,0 | 664,8 | 0,0% | 1.190,2 | 0,0% | -5,3% |
| | CWENE | Ürün satışı | 295,0 | 11.503,3 | 2,6% | 10.368,9 | 2,8% | -0,5% |
| | MANAS | Su sayacı ve yedek parça sipariş alımı | 16,2 | 275,4 | 5,9% | 287,2 | 5,7% | 5,3% |
| | BRLSM | İhale kazanımı | 84,0 | 3.968,2 | 2,1% | 4.615,3 | 1,8% | -1,2% |
| | FORTE | Veri merkezi donanım kurulum ve bakım | 78,0 | 664,8 | 11,7% | 1.190,2 | 6,6% | -5,3% |
| | VERUS | Boksit cevher ihracatı | 1.064,8 | 614,6 | 173,3% | 825,5 | 129,0% | 4,9% |
| 22/11/2024 | ASELS | Hava savunma sistemi satışı | 5.006,1 | 73.592,8 | 6,8% | 107.635,9 | 4,7% | 2,6% |
| | FONET | Hastane bilgi yönetim sistemi satışı | 997,3 | 249,8 | 399,2% | 421,1 | 236,9% | -2,7% |
| | GEREL | Kablo kanalı ve ekipman satışı | 100,8 | 1.459,7 | 6,9% | 2.482,9 | 4,1% | -2,6% |
| 21/11/2024 | CWENE | Ürün satışı | 265,0 | 11.503,3 | 2,3% | 10.368,9 | 2,6% | 3,3% |
| | DOKTA | Demir döküm parçası satışı | 137,1 | 9.636,0 | 1,4% | 11.761,5 | 1,2% | 3,0% |
| 20/11/2024 | DCTTR | Buğday satışı | 56,0 | 1.767,1 | 3,2% | 3.285,5 | 1,7% | 17,7% |
| | MIATK | Yazılım sözleşmesi imzalanması | 14,5 | 1.401,0 | 1,0% | 2.224,2 | 0,7% | 4,7% |
| | CWENE | Ürün satışı | 250,0 | 11.503,3 | 2,2% | 10.368,9 | 2,4% | 4,6% |
| 19/11/2024 | DCTTR | Pamuk satışı | 30,0 | 1.767,1 | 1,7% | 3.285,5 | 0,9% | 15,2% |
| | CWENE | Ürün satışı | 270,0 | 11.503,3 | 2,3% | 10.368,9 | 2,6% | 3,0% |
| | LINK | Sipariş alımı | 1,0 | 72,8 | 1,4% | 140,7 | 0,7% | 0,7% |

FX Teknik Analiz

USD/TRY

Haftanın ilk işlem gününde GoÜ para birimleri dolar karşısında değer kaybı yaşarken, Türk lirası %0,05'lik sınırlı bir düşüşle üst sıralarda yer alarak görece olumlu ayrıştı. USDTRY paritesi günü 34,72 seviyesi yakınında tamamlarken, Türkiye 5 yıllık CDS primi ise 256,5 baz puanla yatay seyretti. TCMB'nin yakın dönemde başlaması beklenen faiz indirimlerinin TL'de sert bir değer kaybı yaratmasını beklememekle birlikte, kurda kısa vadede 34 – 35 bandının etkili olabileceğine ilişkin beklentimizi koruyoruz.

EUR/USD

EURUSD paritesi haftanın ilk işlem gününde beklentimize paralel olarak yeniden 1,05 seviyesi altına geriledi. Gün içerisinde 1,0461 seviyesine kadar gerileyen parite, günü %0,8'lik düşüşle 1,0498 seviyesinden tamamladı. Teknik göstergelerin ürettikleri sinyaller ve temel dinamikler çerçevesinde paritedeki yükseliş çabalarının sınırlı kalmaya devam etmesini ve düşüş eğiliminin gelecek dönemde sürmesini bekliyoruz. Paritede 1,0470, 1,0420 ve 1,0350 seviyeleri destek, 1,05, 1,0530 ve 1,0565 seviyeleri ise direnç konumunda bulunuyor.

XAU/USD

Altının ons fiyatı haftanın günü %0,2 kayıpla 2.639\$ seviyesinden tamamladı ve yükseliş kanalı içerisinde kalmaya devam etti. Kanal içerisindeki hareketini koruyan ons altında, kısa vadeli görünüm açısından kanal desteğinin geçtiği 2.550\$ seviyesini izlemeye devam ediyoruz. Kanal sınırına denk gelen 2.550\$ desteği üzerinde kaldığı müddetçe genel yükseliş eğiliminde bozulma beklemeyiz. Altında 2.625\$, 2.600\$ ve 2.575\$ seviyeleri kısa vadeli destek, 2.640\$, 2.670\$ ve 2.693\$ seviyeleri ise direnç konumunda.

XAG/USD

Gümüş fiyatları dün %0,4 gerileyerek 30,51\$ seviyesinden kapanırken, altın / gümüş rasyosu ise 86,50 civarında yatay seyretti. Gümüş fiyatları yaklaşık son bir yıldır sürdürmekte olduğu yükseliş kanalının alt sınırına yakın hareket etmeye devam ediyor. Kanal sınırına denk gelen 29,50\$ desteği üzerinde kaldığı müddetçe kanal içerisinde yükselişin devam etmesini ve geri çekilmelerin sınırlı kalmasını bekleriz. Gümüşte 30,53\$, 30,15\$ ve 29,70\$ seviyeleri destek, 30,85\$, 31,16\$ ve 31,50\$ seviyeleri direnç konumunda.



BİST-100 endeksine dahil hisse senetleri için tahmini işlem aralıkları

| | Son Fiyat | Destek 3 | Destek 2 | Destek 1 | Pivot | Direnç 1 | Direnç 2 | Direnç 3 |
|-------|-----------|-----------|-----------|-----------|-----------|-----------|-----------|-----------|
| ADEL | 34.88 | 33.87 | 34.31 | 34.59 | 35.03 | 35.31 | 35.75 | 36.03 |
| AEFES | 203.80 | 190.53 | 193.67 | 198.73 | 201.87 | 206.93 | 210.07 | 215.13 |
| AGHOL | 321.25 | 309.25 | 313.25 | 317.25 | 321.25 | 325.25 | 329.25 | 333.25 |
| AGROT | 13.95 | 13.04 | 13.40 | 13.67 | 14.03 | 14.30 | 14.66 | 14.93 |
| AKBNK | 61.00 | 58.42 | 59.03 | 60.02 | 60.63 | 61.62 | 62.23 | 63.22 |
| AKFGY | 2.25 | 2.13 | 2.18 | 2.21 | 2.26 | 2.29 | 2.34 | 2.37 |
| AKFYE | 18.50 | 18.15 | 18.25 | 18.37 | 18.47 | 18.59 | 18.69 | 18.81 |
| AKSA | 9.89 | 9.37 | 9.51 | 9.70 | 9.84 | 10.03 | 10.17 | 10.36 |
| AKSEN | 35.88 | 34.31 | 34.83 | 35.35 | 35.87 | 36.39 | 36.91 | 37.43 |
| ALARK | 96.15 | 92.48 | 93.42 | 94.78 | 95.72 | 97.08 | 98.02 | 99.38 |
| ALFAS | 50.10 | 48.80 | 49.36 | 49.73 | 50.29 | 50.66 | 51.22 | 51.59 |
| ALTNY | 90.80 | 87.87 | 89.23 | 90.02 | 91.38 | 92.17 | 93.53 | 94.32 |
| ANSGR | 91.85 | 83.85 | 87.55 | 89.70 | 93.40 | 95.55 | 99.25 | 101.40 |
| ARCLK | 143.00 | 138.67 | 139.93 | 141.47 | 142.73 | 144.27 | 145.53 | 147.07 |
| ARDYZ | 37.32 | 35.63 | 36.27 | 36.79 | 37.43 | 37.95 | 38.59 | 39.11 |
| ASELS | 70.20 | 68.50 | 68.90 | 69.55 | 69.95 | 70.60 | 71.00 | 71.65 |
| ASTOR | 93.60 | 90.40 | 91.40 | 92.50 | 93.50 | 94.60 | 95.60 | 96.70 |
| BERA | 16.01 | 14.56 | 15.02 | 15.51 | 15.97 | 16.46 | 16.92 | 17.41 |
| BIMAS | 487.25 | 452.17 | 460.08 | 473.67 | 481.58 | 495.17 | 503.08 | 516.67 |
| BINHO | 298.25 | 286.33 | 291.92 | 295.08 | 300.67 | 303.83 | 309.42 | 312.58 |
| BJKAS | 4.56 | 4.15 | 4.29 | 4.43 | 4.57 | 4.71 | 4.85 | 4.99 |
| BRSAN | 452.50 | 438.00 | 443.00 | 447.75 | 452.75 | 457.50 | 462.50 | 467.25 |
| BRYAT | 2251.00 | 2,084.00 | 2,143.00 | 2,197.00 | 2,256.00 | 2,310.00 | 2,369.00 | 2,423.00 |
| BTCIM | 146.50 | 138.83 | 142.57 | 144.53 | 148.27 | 150.23 | 153.97 | 155.93 |
| CANTE | 1.56 | 1.46 | 1.48 | 1.52 | 1.54 | 1.58 | 1.60 | 1.64 |
| COLLA | 54.20 | 50.22 | 51.13 | 52.67 | 53.58 | 55.12 | 56.03 | 57.57 |
| CIMSA | 40.68 | 37.99 | 38.53 | 39.61 | 40.15 | 41.23 | 41.77 | 42.85 |
| CLEBI | 2083.00 | 2,009.33 | 2,037.67 | 2,060.33 | 2,088.67 | 2,111.33 | 2,139.67 | 2,162.33 |
| CWENE | 207.20 | 202.87 | 204.73 | 205.97 | 207.83 | 209.07 | 210.93 | 212.17 |
| DOAS | 224.00 | 196.57 | 203.33 | 213.67 | 220.43 | 230.77 | 237.53 | 247.87 |
| DOHOL | 14.21 | 13.74 | 13.86 | 14.03 | 14.15 | 14.32 | 14.44 | 14.61 |
| ECILC | 47.84 | 46.27 | 46.73 | 47.29 | 47.75 | 48.31 | 48.77 | 49.33 |
| EGEEN | 10580.00 | 10,323.33 | 10,411.67 | 10,495.83 | 10,584.17 | 10,668.33 | 10,756.67 | 10,840.83 |
| EKGYO | 12.38 | 11.90 | 12.05 | 12.22 | 12.37 | 12.54 | 12.69 | 12.86 |
| ENERY | 272.25 | 265.58 | 268.42 | 270.33 | 273.17 | 275.08 | 277.92 | 279.83 |
| ENJSA | 62.65 | 60.42 | 61.08 | 61.87 | 62.53 | 63.32 | 63.98 | 64.77 |
| ENKAI | 52.60 | 49.27 | 50.93 | 51.77 | 53.43 | 54.27 | 55.93 | 56.77 |
| EREGL | 26.04 | 24.99 | 25.29 | 25.67 | 25.97 | 26.35 | 26.65 | 27.03 |
| EUPWR | 35.70 | 33.80 | 34.26 | 34.98 | 35.44 | 36.16 | 36.62 | 37.34 |
| FENER | 112.50 | 101.67 | 104.23 | 108.37 | 110.93 | 115.07 | 117.63 | 121.77 |
| FROTO | 976.00 | 933.33 | 943.67 | 959.83 | 970.17 | 986.33 | 996.67 | 1,012.83 |
| GARAN | 120.80 | 115.90 | 117.00 | 118.90 | 120.00 | 121.90 | 123.00 | 124.90 |
| GESAN | 45.82 | 44.11 | 44.69 | 45.25 | 45.83 | 46.39 | 46.97 | 47.53 |
| GOLTS | 478.50 | 455.08 | 463.67 | 471.08 | 479.67 | 487.08 | 495.67 | 503.08 |
| GUBRF | 252.50 | 235.17 | 240.83 | 246.67 | 252.33 | 258.17 | 263.83 | 269.67 |
| HALKB | 16.38 | 15.88 | 16.00 | 16.19 | 16.31 | 16.50 | 16.62 | 16.81 |
| HEKTS | 4.06 | 3.89 | 3.97 | 4.01 | 4.09 | 4.13 | 4.21 | 4.25 |
| ISCTR | 13.66 | 13.13 | 13.26 | 13.46 | 13.59 | 13.79 | 13.92 | 14.12 |
| ISMEN | 41.26 | 38.64 | 39.30 | 40.28 | 40.94 | 41.92 | 42.58 | 43.56 |
| KARSN | 13.07 | 12.28 | 12.51 | 12.79 | 13.02 | 13.30 | 13.53 | 13.81 |

BİST-100 endeksine dahil hisse senetleri için tahmini işlem aralıkları

| | Son Fiyat | Destek 3 | Destek 2 | Destek 1 | Pivot | Direnç 1 | Direnç 2 | Direnç 3 |
|-------|-----------|----------|----------|----------|----------|----------|----------|----------|
| KCAER | 14.25 | 13.71 | 13.84 | 14.05 | 14.18 | 14.39 | 14.52 | 14.73 |
| KCHOL | 194.50 | 190.17 | 191.83 | 193.17 | 194.83 | 196.17 | 197.83 | 199.17 |
| KLSEV | 34.30 | 32.82 | 33.14 | 33.72 | 34.04 | 34.62 | 34.94 | 35.52 |
| KONTR | 46.38 | 44.62 | 45.50 | 45.94 | 46.82 | 47.26 | 48.14 | 48.58 |
| KONYA | 7090.00 | 6,776.67 | 6,883.33 | 6,986.67 | 7,093.33 | 7,196.67 | 7,303.33 | 7,406.67 |
| KOZAA | 70.50 | 67.92 | 68.83 | 69.67 | 70.58 | 71.42 | 72.33 | 73.17 |
| KOZAL | 22.92 | 21.95 | 22.21 | 22.57 | 22.83 | 23.19 | 23.45 | 23.81 |
| KRDMD | 27.56 | 26.71 | 26.99 | 27.27 | 27.55 | 27.83 | 28.11 | 28.39 |
| KTLEV | 60.60 | 56.98 | 58.37 | 59.48 | 60.87 | 61.98 | 63.37 | 64.48 |
| LMKDC | 26.40 | 24.63 | 25.05 | 25.73 | 26.15 | 26.83 | 27.25 | 27.93 |
| MAVI | 83.90 | 78.98 | 80.37 | 82.13 | 83.52 | 85.28 | 86.67 | 88.43 |
| MGROS | 486.25 | 470.67 | 474.08 | 480.17 | 483.58 | 489.67 | 493.08 | 499.17 |
| MIATK | 43.80 | 42.24 | 42.80 | 43.30 | 43.86 | 44.36 | 44.92 | 45.42 |
| MPARK | 408.00 | 385.67 | 391.33 | 399.67 | 405.33 | 413.67 | 419.33 | 427.67 |
| OBAMS | 43.18 | 41.86 | 42.38 | 42.78 | 43.30 | 43.70 | 44.22 | 44.62 |
| ODAS | 6.17 | 5.87 | 5.98 | 6.07 | 6.18 | 6.27 | 6.38 | 6.47 |
| OTKAR | 472.00 | 453.17 | 458.33 | 465.17 | 470.33 | 477.17 | 482.33 | 489.17 |
| OYAKC | 73.45 | 69.95 | 70.65 | 72.05 | 72.75 | 74.15 | 74.85 | 76.25 |
| PAPIL | 14.38 | 12.21 | 12.65 | 13.51 | 13.95 | 14.81 | 15.25 | 16.11 |
| PEKGY | 4.85 | 4.09 | 4.26 | 4.56 | 4.73 | 5.03 | 5.20 | 5.50 |
| PETKM | 18.82 | 17.83 | 18.04 | 18.43 | 18.64 | 19.03 | 19.24 | 19.63 |
| PGSUS | 218.90 | 213.33 | 214.97 | 216.93 | 218.57 | 220.53 | 222.17 | 224.13 |
| REEDR | 14.83 | 14.29 | 14.44 | 14.64 | 14.79 | 14.99 | 15.14 | 15.34 |
| RGYAS | 121.50 | 116.37 | 118.43 | 119.97 | 122.03 | 123.57 | 125.63 | 127.17 |
| SAHOL | 90.00 | 87.47 | 88.03 | 89.02 | 89.58 | 90.57 | 91.13 | 92.12 |
| SASA | 4.05 | 3.93 | 3.98 | 4.01 | 4.06 | 4.09 | 4.14 | 4.17 |
| SISE | 41.22 | 39.27 | 39.75 | 40.49 | 40.97 | 41.71 | 42.19 | 42.93 |
| SKBNK | 4.58 | 4.49 | 4.53 | 4.56 | 4.60 | 4.63 | 4.67 | 4.70 |
| SMRTG | 39.24 | 38.00 | 38.36 | 38.80 | 39.16 | 39.60 | 39.96 | 40.40 |
| SOKM | 41.52 | 39.65 | 40.19 | 40.85 | 41.39 | 42.05 | 42.59 | 43.25 |
| TABGD | 145.10 | 133.90 | 136.50 | 140.80 | 143.40 | 147.70 | 150.30 | 154.60 |
| TAVHL | 272.25 | 261.00 | 263.25 | 267.75 | 270.00 | 274.50 | 276.75 | 281.25 |
| TCELL | 91.85 | 88.03 | 88.92 | 90.38 | 91.27 | 92.73 | 93.62 | 95.08 |
| THYAO | 285.50 | 278.83 | 280.67 | 283.08 | 284.92 | 287.33 | 289.17 | 291.58 |
| TKFEN | 82.80 | 80.02 | 80.63 | 81.72 | 82.33 | 83.42 | 84.03 | 85.12 |
| TMSN | 113.60 | 110.00 | 111.40 | 112.50 | 113.90 | 115.00 | 116.40 | 117.50 |
| TOASO | 197.70 | 191.30 | 192.90 | 195.30 | 196.90 | 199.30 | 200.90 | 203.30 |
| TSKB | 12.55 | 12.16 | 12.33 | 12.44 | 12.61 | 12.72 | 12.89 | 13.00 |
| TTKOM | 45.64 | 44.67 | 45.01 | 45.33 | 45.67 | 45.99 | 46.33 | 46.65 |
| TTRAK | 780.50 | 750.00 | 757.50 | 769.00 | 776.50 | 788.00 | 795.50 | 807.00 |
| TUKAS | 6.85 | 6.63 | 6.68 | 6.76 | 6.81 | 6.89 | 6.94 | 7.02 |
| TUPRS | 147.30 | 143.60 | 144.70 | 146.00 | 147.10 | 148.40 | 149.50 | 150.80 |
| TURSG | 13.00 | 12.08 | 12.47 | 12.74 | 13.13 | 13.40 | 13.79 | 14.06 |
| ULKER | 111.50 | 107.30 | 108.70 | 110.10 | 111.50 | 112.90 | 114.30 | 115.70 |
| VAKBN | 23.14 | 22.41 | 22.69 | 22.91 | 23.19 | 23.41 | 23.69 | 23.91 |
| VESBE | 17.10 | 16.77 | 16.87 | 16.98 | 17.08 | 17.19 | 17.29 | 17.40 |
| VESTL | 64.50 | 61.77 | 62.43 | 63.47 | 64.13 | 65.17 | 65.83 | 66.87 |
| YEOTK | 53.50 | 50.77 | 52.13 | 52.82 | 54.18 | 54.87 | 56.23 | 56.92 |
| YKBNK | 29.00 | 28.03 | 28.33 | 28.67 | 28.97 | 29.31 | 29.61 | 29.95 |
| ZOREN | 4.35 | 4.13 | 4.18 | 4.26 | 4.31 | 4.39 | 4.44 | 4.52 |

Dip Zirve Analizi (BİST-50 endeksine dahil hisse senetleri için)

| Hisse Senedi | Son Fiyat (TL) | 52 hafta | | Yılbaşından beri | | Dipten uzaklık | | Zirveye yakınlık | | Dipten uzaklık sıralaması | | Zirveye yakınlık sıralaması | |
|-----------------|-------------------|---------------|----------------|------------------|----------------|----------------|-------------|------------------|-------------|---------------------------|--------------|-----------------------------|--------------|
| | | En düşük | En Yüksek | En düşük | En Yüksek | 52 hafta | YBB | 52 hafta | YBB | 52 hafta | YBB | 52 hafta | YBB |
| AEFES | 203.80 | 107.57 | 304.75 | 120.82 | 304.75 | %89 | %69 | %50 | %50 | 45.00 | 42.00 | 19.00 | 18.00 |
| AKBNK | 61.00 | 33.00 | 70.75 | 33.41 | 70.75 | %85 | %83 | %16 | %16 | 44.00 | 46.00 | 41.00 | 40.00 |
| ALARK | 96.15 | 81.70 | 144.22 | 81.70 | 144.22 | %18 | %18 | %50 | %50 | 11.00 | 11.00 | 18.00 | 17.00 |
| ARCLK | 143.00 | 121.90 | 196.10 | 123.00 | 196.10 | %17 | %16 | %37 | %37 | 10.00 | 10.00 | 23.00 | 22.00 |
| ASELS | 70.20 | 42.83 | 71.80 | 45.07 | 71.80 | %64 | %56 | %2 | %2 | 36.00 | 35.00 | 50.00 | 49.00 |
| ASTOR | 93.60 | 65.15 | 134.05 | 65.15 | 134.05 | %44 | %44 | %43 | %43 | 25.00 | 28.00 | 20.00 | 19.00 |
| BIMAS | 487.25 | 286.37 | 625.78 | 286.37 | 625.78 | %70 | %70 | %28 | %28 | 40.00 | 43.00 | 30.00 | 29.00 |
| BRSAN | 452.50 | 348.25 | 784.00 | 348.25 | 784.00 | %30 | %30 | %73 | %73 | 18.00 | 21.00 | 7.00 | 7.00 |
| CCOLA | 54.20 | 37.08 | 83.82 | 42.53 | 83.82 | %46 | %27 | %55 | %55 | 27.00 | 18.00 | 17.00 | 16.00 |
| DOAS | 224.00 | 192.31 | 356.24 | 202.30 | 356.24 | %16 | %11 | %59 | %59 | 9.00 | 5.00 | 16.00 | 15.00 |
| DOHOL | 14.21 | 10.33 | 17.77 | 11.07 | 17.77 | %38 | %28 | %25 | %25 | 21.00 | 20.00 | 34.00 | 33.00 |
| EGENE | 10,580.00 | 8935.00 | 18307.76 | 8935.00 | 18307.76 | %18 | %18 | %73 | %73 | 12.00 | 12.00 | 8.00 | 8.00 |
| EKGYO | 12.38 | 6.75 | 12.90 | 6.88 | 12.90 | %83 | %80 | %4 | %4 | 43.00 | 44.00 | 49.00 | 48.00 |
| ENJSA | 62.65 | 41.22 | 71.80 | 42.85 | 71.80 | %52 | %46 | %15 | %15 | 30.00 | 32.00 | 43.00 | 42.00 |
| ENKAI | 52.60 | 30.45 | 56.15 | 31.37 | 56.15 | %73 | %68 | %7 | %7 | 41.00 | 41.00 | 48.00 | 47.00 |
| EREGL | 26.04 | 18.65 | 30.13 | 18.88 | 30.13 | %40 | %38 | %16 | %16 | 22.00 | 25.00 | 42.00 | 41.00 |
| FROTO | 976.00 | 692.30 | 1231.50 | 697.53 | 1231.50 | %41 | %40 | %26 | %26 | 23.00 | 26.00 | 32.00 | 31.00 |
| GARAN | 120.80 | 52.31 | 138.30 | 52.60 | 138.30 | %131 | %130 | %14 | %14 | 49.00 | 49.00 | 44.00 | 43.00 |
| GUBRF | 252.50 | 130.50 | 405.00 | 130.50 | 258.00 | %93 | %93 | %60 | %2 | 47.00 | 48.00 | 14.00 | 50.00 |
| HALKB | 16.38 | 11.34 | 20.24 | 11.53 | 20.24 | %44 | %42 | %24 | %24 | 26.00 | 27.00 | 35.00 | 34.00 |
| HEKTS | 4.06 | 3.34 | 8.90 | 3.34 | 8.43 | %22 | %22 | %119 | %108 | 13.00 | 13.00 | 2.00 | 3.00 |
| ISCTR | 13.66 | 8.41 | 17.77 | 8.65 | 17.77 | %62 | %58 | %30 | %30 | 35.00 | 37.00 | 27.00 | 26.00 |
| KCAER | 14.25 | 8.39 | 23.62 | 9.57 | 23.62 | %70 | %49 | %66 | %66 | 39.00 | 33.00 | 13.00 | 12.00 |
| KCHOL | 194.50 | 130.29 | 270.75 | 133.37 | 270.75 | %49 | %46 | %39 | %39 | 28.00 | 31.00 | 22.00 | 21.00 |
| KONTR | 46.38 | 37.76 | 97.25 | 37.76 | 97.25 | %23 | %23 | %110 | %110 | 15.00 | 15.00 | 3.00 | 2.00 |
| KOZAL | 22.92 | 18.47 | 29.60 | 18.47 | 29.60 | %24 | %24 | %29 | %29 | 16.00 | 16.00 | 28.00 | 27.00 |
| KRDMD | 27.56 | 21.02 | 33.88 | 21.02 | 33.88 | %31 | %31 | %23 | %23 | 19.00 | 22.00 | 37.00 | 36.00 |
| MGROS | 486.25 | 315.69 | 580.29 | 322.79 | 580.29 | %54 | %51 | %19 | %19 | 32.00 | 34.00 | 38.00 | 37.00 |
| MIATK | 43.80 | 26.70 | 84.40 | 32.08 | 84.40 | %64 | %37 | %93 | %93 | 37.00 | 23.00 | 4.00 | 4.00 |
| ODAS | 6.17 | 5.51 | 11.58 | 5.51 | 11.06 | %12 | %12 | %88 | %79 | 7.00 | 8.00 | 5.00 | 5.00 |
| OYAKC | 73.45 | 51.45 | 81.50 | 53.50 | 81.50 | %43 | %37 | %11 | %11 | 24.00 | 24.00 | 46.00 | 45.00 |
| PETKM | 18.82 | 16.96 | 26.20 | 17.12 | 26.20 | %11 | %10 | %39 | %39 | 5.00 | 2.00 | 21.00 | 20.00 |
| PGSUS | 218.90 | 130.53 | 260.00 | 132.58 | 260.00 | %68 | %65 | %19 | %19 | 38.00 | 40.00 | 39.00 | 38.00 |
| REEDR | 14.83 | 14.04 | 79.50 | 14.04 | 79.50 | %6 | %6 | %436 | %436 | 1.00 | 1.00 | 1.00 | 1.00 |
| SAHOL | 90.00 | 56.83 | 111.00 | 56.83 | 111.00 | %58 | %58 | %23 | %23 | 33.00 | 38.00 | 36.00 | 35.00 |
| SASA | 4.05 | 3.65 | 6.83 | 3.65 | 6.48 | %11 | %11 | %69 | %60 | 4.00 | 6.00 | 11.00 | 13.00 |
| SISE | 41.22 | 37.48 | 55.64 | 37.48 | 55.64 | %10 | %10 | %35 | %35 | 2.00 | 3.00 | 25.00 | 24.00 |
| SOKM | 41.52 | 37.18 | 70.95 | 37.18 | 70.95 | %12 | %12 | %71 | %71 | 6.00 | 7.00 | 9.00 | 9.00 |
| TAVHL | 272.25 | 99.95 | 294.75 | 107.00 | 294.75 | %172 | %154 | %8 | %8 | 50.00 | 50.00 | 47.00 | 46.00 |
| TECELL | 91.85 | 51.22 | 115.30 | 57.25 | 115.30 | %79 | %60 | %26 | %26 | 42.00 | 39.00 | 33.00 | 32.00 |
| THYAO | 285.50 | 221.60 | 332.00 | 229.70 | 332.00 | %29 | %24 | %16 | %16 | 17.00 | 17.00 | 40.00 | 39.00 |
| TOASO | 197.70 | 179.50 | 353.75 | 179.50 | 353.75 | %10 | %10 | %79 | %79 | 3.00 | 4.00 | 6.00 | 6.00 |
| TTKOM | 45.64 | 23.20 | 57.80 | 24.48 | 57.80 | %97 | %86 | %27 | %27 | 48.00 | 47.00 | 31.00 | 30.00 |
| TTRAK | 780.50 | 589.54 | 1043.33 | 609.40 | 1043.33 | %32 | %28 | %34 | %34 | 20.00 | 19.00 | 26.00 | 25.00 |
| TUPRS | 147.30 | 119.95 | 189.77 | 119.95 | 189.77 | %23 | %23 | %29 | %29 | 14.00 | 14.00 | 29.00 | 28.00 |
| ULKER | 111.50 | 72.50 | 188.70 | 77.35 | 188.70 | %54 | %44 | %69 | %69 | 31.00 | 29.00 | 10.00 | 10.00 |
| VAKBN | 23.14 | 11.96 | 26.08 | 12.69 | 26.08 | %93 | %82 | %13 | %13 | 46.00 | 45.00 | 45.00 | 44.00 |
| VESTL | 64.50 | 42.54 | 107.30 | 44.56 | 107.30 | %52 | %45 | %66 | %66 | 29.00 | 30.00 | 12.00 | 11.00 |
| YKBNK | 29.00 | 18.27 | 39.46 | 18.47 | 39.46 | %59 | %57 | %36 | %36 | 34.00 | 36.00 | 24.00 | 23.00 |
| ZOREN | 4.35 | 3.87 | 6.94 | 3.87 | 6.94 | %12 | %12 | %60 | %60 | 8.00 | 9.00 | 15.00 | 14.00 |

YBB: Yılbaşından bugüne

Yatırım Merkezlerimiz

Genel Müdürlük

Nispetiye Cad. B-3 Blok Kat: 9 Akmerkez Etiler - İSTANBUL
0 212 355 46 46

| | | |
|------------------------------------|--|----------------------------------|
| Adana | Cemal Paşa Mah. Gazipaşa Bul. Cemal Uğurlu Apt. Kat: 1 D: 4 | (0 322) 457 77 55 |
| Akatlar İrtibat Bürosu | Akat Mahallesi Meydan Caddesi B Blok No: 16 D: 8 (Eski No D: 10) Beşiktaş | (0 212) 355 46 46 |
| Ankara | Remzi Oğuz Anık Mah. Tunalı Hilmi Cad. Yaprak Apt. No: 94 Kat: 2 D: 9 Kavaklıdere Çankaya | (0 312) 435 18 36 |
| Ankara - Çukurambar İrtibat Bürosu | Kızılırmak Mah.Ufuk Üniversitesi Cad. Next Level Loft Ofis No: 4/65 Kat: 24 Söğütözü Çankaya | (0 312) 909 87 70 |
| Antalya | Şirinyalı Mah. İsmet Gökşen Cad. Özden Apt. No:82/6 Muratpaşa | (0 242) 248 45 20 |
| Bakırköy | İstanbul Cad. Bakırköy İş Merkezi No: 6 Kat: 4 D: 14 Bakırköy | (0 212) 570 52 59 |
| Bodrum İrtibat Bürosu | Konacık Mahallesi, Atatürk Bulvarı, Arbor-Abdullah Ünal Çabuk İş Merkezi No: 285/1-A6 Bodrum | (0 212) 355 46 46 |
| Bursa | Konak Mah. Barış (120) Sokak , Ofis Artı Binası, Dış kapı No:3 Daire:33 Nilüfer-BURSA | (0 224) 225 64 10 |
| Çankaya İrtibat Bürosu | Çankaya Mahallesi Cinnah Caddesi Cinnah Apartmanı No: 55 D: 7-8 Çankaya / ANKARA | (0 212) 355 46 46 |
| Denizli | Urhan İş Merkezi 2. Ticari Yol Daire 26 Kat: 6 Bayramyeri | (0 258) 265 87 85 |
| Erenköy | Bağdat Cad. Çubukçu Apt. No: 333 Kat: 2 D: 4 Kadıköy | (0 216) 348 82 82 |
| Gaziantep | İncilipinar Mah. Gazimuhtarpaşa Bul. Kepkepzade Park İş Merkezi B Blok No: 18 Kat: 1 D: 5 | (0 342) 232 35 35 |
| Girne | Ziya Rızıkı Cad. Şehit Necati Gürkaya Sok. Kat: 1 D: 1 Girne - KKTC | (0 392) 815 14 55-0533 889 15 51 |
| İzmir | Kültür Mahallesi, Cumhuriyet Bulvarı No:137 Cumhuriyet Apt. K:5 D:12 Konak – İzmir | (0 232) 445 01 61 |
| İzmir Karşıyaka Şube | Yalı Mahallesi Ahmet Kemal Baysak Bulvarı No:42 D:11 | (0 232) 241 19 24 |
| İzmir İrtibat Bürosu | Şehit Nevres Bulvarı Eczacıbaşı Apartmanı No: 7 Kat: 2 Daire: 5 Pasaport Alsancak - Konak | (0 232) 241 24 50 |
| İzmit | Hürriyet Cad. Kaya İşhanı No: 39/5 İzmit | (0 262) 323 11 33 |
| İzmit İrtibat Bürosu | Ömerağa Mah. Alemdar Cad. İ. Kolaylı Apt. No: 8 Kat: 2 İzmit | (0 262) 260 01 01 |
| Karadeniz Ereğli | Bağlık Mahallesi Karanfil Sokak No:16/A Karadeniz Ereğli – Zonguldak | (0 372) 316 40 50 |
| Kartal | Üsküdar Cad. Cevat Kayacan Apt. No: 26 Kat: 4 D: 8 Kartal | (0 216) 306 22 71-306 22 06 |
| Kayseri | Hunat Mah. Nuh Mehmet Baldöktü Sok. Gürcüoğlu Plaza No: 5 K: 3 D: 11 Melikgazi | (0 352) 221 08 68-222 82 51 |
| Marmaris İrtibat Bürosu | Kemeraltı Mah. Orgeneral Mustafa Muğlalı Cad. Güven Apt. No: 22 D: 2 Marmaris | (0 252) 321 08 00 |
| Merkez Şube | Akat Mahallesi Meydan Caddesi B Blok No: 16 D: 7 (Eski No D: 9) Beşiktaş | (0 212) 355 46 46 |
| Mersin | İnönü Mah. 1401 Sok. No:32 Pozcu Evo Kat:2 No:10-11 Yenişehir Mersin | (0 324) 238 11 89 |
| Trabzon İrtibat Bürosu | Kemerkaya Mahallesi Halkevi Cad. Mandıralı İş Merkezi No: 4 Daire: 4 Ortahisar | (0 462) 432 24 50 |

Uyarı Notu

Bu raporda yer alan yatırım bilgi, yorum ve tavsiyeleri, yorum ve tavsiyede bulunanların kişisel görüşlerine dayanmakta olup finansal bilgi ve genel yatırım tavsiyesi kapsamında hazırlanmıştır ve hiçbir şekilde yatırım danışmanlığı kapsamında değildir. Yatırım danışmanlığı hizmeti; yetkili kuruluşlar tarafından kişilerin risk ve getiri tercihleri dikkate alınarak kişiye özel sunulmaktadır. Burada yer alan yorum ve tavsiyeler ise genel niteliktedir. Bu tavsiyeler, mali durumunuz ile risk ve getiri tercihlerinize uygun olmayabilir. Bu nedenle, sadece burada yer alan bilgilere dayanarak yatırım kararı verilmesi beklentilerinize uygun sonuçlar doğurmayabilir.

Yatırım Danışmanlığı hizmeti talep edilmesi halinde; yatırımcının Tacirler Yatırım Menkul Değerler A.Ş. ile Yatırım Danışmanlığı sözleşmesi imzalamış olması, Yerindelik Testi'ni tamamlamış ve risk grubunun belirlemiş olması zorunludur.

Bu raporda yer alan her türlü bilgi, yorum ve tavsiye uygunluk testi ile tespit edilecek risk grubunuz ve getiri beklentiniz ile uyumlu olmayabilir. Dolayısıyla, uygunluk testi neticesinde risk grubunuz tespit edilmeden sadece burada yer alan bilgilere dayanılarak yatırım kararı verilmesi amaç, bilgi ve tecrübenize uygun sonuçlar doğurmayabilir.

Bu rapor herhangi bir sürede belirli bir getirinin sağlanacağına dair bir taahhüt içermemekte olup, zaman içerisinde piyasa koşullarında meydana gelen değişiklikler nedeniyle yorum ve tavsiyelerde değişiklikler söz konusu olabilir. Bu raporda bahsedilen yatırım araçlarının fiyatları ve değerleri yatırımcıların menfaatlerine aykırı olarak hareket edebilir ve netice itibarıyla yatırımcılar anaparalarını kaybetme riski ile karşı karşıya kalabilirler. Bu raporda yer alan geçmiş performans verileri gelecekte elde edilecek sonuçların bir garantisi olarak kabul edilemez.

Bu raporda yer alan tüm bilgiler ve görüşler yatırımcıları bilgilendirmek amacıyla, Tacirler Yatırım Menkul Değerler A.Ş. tarafından güncel ve güvenilir kaynaklardan temin edilmiş olmakla beraber, Tacirler Yatırım Menkul Değerler A.Ş. söz konusu bilgilerin doğru ve tam olduğunu taahhüt etmemektedir. Raporlardaki yorumlardan, bilgilerin tam veya doğru olmaması ve/veya güncellenme nedeniyle doğabilecek maddi ve manevi zararlardan Tacirler Yatırım Menkul Değerler A.Ş. ve çalışanları sorumlu tutulamaz.

Bu rapor, sadece gönderildiği kişilerin kullanımı içindir. Bu raporun tümü veya bir kısmı Tacirler Yatırım Menkul Değerler A.Ş.'nin yazılı izni olmadan çoğaltılamaz, yayınlanamaz veya üçüncü kişilere gösterilemez, ticari amaçla kullanılamaz. Aksi halde, Tacirler Yatırım Menkul Değerler A.Ş. uğramış olduğu bütün zarar ve ziyanı talep etme hakkını saklı tutar.