

Güne Başlarken

Günaydın. Asgari ücret artışı piyasa beklentilerine paralel, enflasyonist olmayan ve PPK'dan faiz indirim süreci önünde engel yaratmayacak bir oranda açıklandı. Borsa İstanbul üzerinde, iki haftadır baskı yaratan önemli bir belirsizliğin ortadan kalkması ve faiz indirim sürecinde dair beklentilerin kuvvetlenmesi nedeniyle BIST'te bu sabah pozitif açılış ve devamında da alımların sürmesini bekliyoruz. Rakamlarla konuşursak, dünü 9672'den kapatan BIST 100 endeksinde ilk birkaç saat içinde 9750 – 9800 bandı test edilebilir, devam eden günlerde ise 10 bin üzerine, hatta asgari ücret belirsizliğinin fiyatlanmaya başlandığı 10100 / 10300 bandına yönelim görebiliriz. Bankalar, holdingler, GYO'lar gibi faiz indirimlerinden fayda sağlayacak sektörler ile gıda ve tekstil perakendecileri gibi emek yoğun sektörler bugün öne çıkabilir. Ancak, piyasa faizlerinde gevşeme beklentisi tüm şirket değerlemelerini destekleyeceğinden BIST geneline yansıyan bir pozitif süreç bekliyoruz. Yurtdışında Neol tatilleri nedeniyle birçok piyasa bugün kapalı olacak. Sene sonuna kadar da tatil rehaveti devam edebilir, ancak içerde PPK'dan faiz indirim sürecinin başlaması beklentisi nedeniyle yarın saat 14:00'e kadar, yüksek bir faiz indirimi halinde ise devamında da alımların süreceğini düşünüyoruz. Günün ajandası sakin. İçeride reel kesim güveni ve kapasite kullanımı izlenecek. Türkiye 5 yıl vadeli CDS primleri güne 259 baz puandan başlıyor. Günün devamında CDS'lerde gerileme görebiliriz.

Ekonomik Takvim

- 10:00 | **Türkiye** | Kapasite Kullanım Oranı (Aralık) |
- 10:00 | **Türkiye** | İmalat Güveni (Aralık) |

PİYASALAR			
Yurtiçi	Kapanış	1 gün (%)	1 hafta (%)
BIST 100	9.672,75	0,48	-3,38
BIST 30	10.549,33	0,44	-3,76
BIST 50	8.538,30	0,52	-3,33
BIST Tüm	11.231,66	0,39	-3,27
BIST Banka	13.899,20	1,19	-3,41
BIST Ulaştırma	34.426,02	-0,10	-3,40
BIST Sınai	12.900,23	0,39	-2,94

Yurtdışı Endeksler	Son	1 gün (%)	1 hafta (%)
Nasdaq	20.031,13	1,4%	3,3%
Dax	19.848,77	-0,2%	-2,0%
Cac 40	7.282,69	0,1%	-1,4%
FTSE 100	8.136,99	0,4%	0,3%

Hazine Tahvilleri	Son	Günlük D. (%)	YBB D. (%)
TR 10 Yıllık Tahvil	25,20	0,60	7,83
GER 10 Yıllık Tahvil	2,32	0,00	15,68
ABD 10 Yıllık Tahvil	4,59	0,00	18,24
ITA 10 Yıllık Tahvil	3,51	0,00	-6,33
FR 10 Yıllık Tahvil	3,15	0,00	24,07
UK 10 Yıllık Tahvil	4,06	-0,56	14,83

Döviz	Son	Günlük D. (%)	YBB D. (%)
USDTRY	35,28	0,29	19,69
EURTRY	36,87	0,41	12,62
GBPTRY	44,42	0,31	18,11
BRENT (\$)	73,14	0,77	-4,85
XAUUSD (\$)	2617,11	0,24	26,86
XAGUSD (\$)	29,65	0,01	24,59
COPPER (\$)	4,07	0,18	5,15
XPTUSD (\$)	946,10	0,54	

GÜNLÜK TEKNİK ANALİZ BAZLI HİSSE ÖNERİLERİ

Hisse	ALIM Aralığı	SATIM Aralığı (TP)	Zarar KES (SL)
YKBNK	28.40 - 28.80	29.25 - 29.80	28.20
SAHOL	94.35 - 95.70	97.15 - 99.00	93.70
MGROS	494.50 - 501.50	509.00 - 518.50	491.00
CCOLA	59.25 - 60.10	61.00 - 62.10	58.80

HAFTALIK TEKNİK ANALİZ BAZLI HİSSE ÖNERİLERİ

Hisse	ALIM Aralığı	SATIM Aralığı (TP)	Zarar KES (SL)
THYAO	288.60 - 292.40	302.60 - 313.00	282.20
GARAN	124.90 - 126.50	131.00 - 135.50	122.00
TAVHL	284.60 - 288.30	298.40 - 308.80	278.30
SISE	43.45 - 44.00	45.55 - 47.10	42.45

Global Piyasalarda Öne Çıkanlar

Haftanın ikinci işlem gününde Noel öncesi yurt dışı piyasaların çoğu erken kapanış gerçekleştirirken, Avrupa'da ise borsaların bir kısmı işleme kapalıydı. Noel tatili öncesinde dün erken kapanış yapan ABD borsaları günü yükselişle kapatırken, Avrupa'da düşük işlem hacminin etkili olduğu izlendi. ABD tahvil piyasalarında da sınırlı bir hareketlilik izlenirken, parite ve emtialarda dar bant hareketleri etkili oldu. Bugün yurt dışında Noel tatili nedeniyle pek çok piyasa işleme kapalı olacakken, ajanda takip edilecek önemli bir veri akışı bulunmuyor.

Küresel Borsalar:

Noel tatili öncesinde dün erken kapanış yapan ABD borsaları günü yükselişle tamamladı. Kapanışta Dow Jones endeksi 400 puana yakın değer kazandı ve %0,91 artarak 43.297,03 puana ulaştı. S&P 500 endeksi %1,1 artışla 6.040,04 puana ve Nasdaq endeksi %1,35 kazançla 20.031,13 puana çıktı. Bugün ABD borsaları Noel tatili nedeniyle kapalı olacak.

Noel öncesi nedeniyle Almanya ve İtalya'da borsalar dün kapalıyken, İngiltere, İspanya ve Fransa erken kapanış gerçekleştirdi. İngiltere'de FTSE 100 endeksi günü %0,4 primle 8.136,99 seviyesinden kapatırken, Fransa'da CAC 40 endeksi ise %0,1'lik sınırlı bir primle 7.282,69\$ seviyesinden günü tamamladı.

Bu sabah saatlerinde Asya'da Çin CSI 300 ve Japonya Nikkei endeksleri %0,1 düşüşle seyreliyor. Noel tatili nedeniyle Hong Kong borsası bugün ve yarın kapalı olacak.

Tahvil Piyasaları:

ABD 10 yıllık tahvil faizi günü 0,2 baz puanlık sınırlı bir artışla %4,5887 seviyesinden tamamlarken, 5 yıllık tahvil faizi de yataya yakın sınırlı bir artışla %4,4363 seviyesinden kapandı. 2 yıllık tahvil faizi ise 1 baz puana yakın düşüşle %4,3324 seviyesinden günü tamamladı. ABD'de tahviller bugün Noel nedeniyle işlem görmeyecek.

Noel öncesi dün işleme kapalı olan Almanya ve İtalya piyasalarında tahvil piyasalarında da işlem geçmedi. Bugün Noel tatili nedeniyle Avrupa'da da pek çok tahvil piyasası işleme kapalı olacak.

Para Piyasaları:

Dolar endeksi günü %0,2 artışla 108,26 seviyesinden tamamlarken, EURUSD paritesi ise %0,1'e yakın sınırlı bir değer kaybı ile 1,0399 seviyesinden kapandı.

USDJPY paritesi haftanın ikinci işlem gününü 157,19 seviyesinden yatay kapattı.

Emtia Piyasaları:

Altının ons fiyatı haftanın ikinci işlem gününde %0,2 yükselerek 2.616,87\$ seviyesine indi. Gümüş fiyatları önemli bir değişim göstermeyerek 29,6610\$ seviyesinden günü tamamlarken, altın / gümüş rasyosu ise 88,12 seviyesinden 88,23 seviyesine sınırlı bir yükseliş kaydetti.

Brent petrol haftanın ikinci işlem gününü %1,3 yükselişle varil başına 73,58\$ seviyesinden tamamlarken, ham petrol de aynı oranda artarak varil başına 70,10\$ seviyesinden kapandı.

Ekonomi ve Politika Haberleri

2025 yılı için asgari ücret 22.104 lira olarak açıklandı

Çalışma ve Sosyal Güvenlik Bakanı Vedat Işıkhan, 2025 yılı için geçerli olacak asgari ücreti 22 bin 104 lira olarak açıkladı. Böylelikle asgari ücrete yapılan artış %30 düzeyinde gerçekleşirken, 2025 makro tahminlerimizi oluştururken baz aldığımız artış oranı paralelinde gerçekleşti. Asgari ücret artışını takiben yönetilen / yönlendirilen fiyat ve vergi ayarlamalarına ilişkin haberleri yakından takip edeceğiz.

Saat 10:00'da aralık reel kesim güven endeksi ve kapasite kullanım oranı açıklanacak

Bugün saat 10:00'da aralık ayına ilişkin reel kesim güven endeksi ve kapasite kullanım oranı verileri açıklanacak. Arındırılmamış reel kesim güven endeksi (RKGE) kasım ayında 100,9 seviyesinden 100,4 seviyesine inerken, mevsim etkilerinden arındırılmış endeks seviyesi ise 102,2 seviyesinden 103,4 seviyesine yükseldi ve nisan ayından bu yana en yüksek düzeyine ulaştı. Diğer yandan kapasite kullanım oranı (KKO) kasım ayında %74,9 seviyesinden %76,10 seviyesine, mevsimsel etkilerden arındırılmış KKO ise %75,2 seviyesinden %75,6 seviyesine yükseldi. Ekonomik aktivitedeki yavaşlamanın üçüncü çeyrekte belirgin bir şekilde derinleştiğini ön plana çıkaran öncü göstergelerin, yılın son çeyreğine ilişkin daha ılımlı sinyaller ürettiğini takip ediyoruz. Henüz yeterli veriye sahip olmamakla birlikte, şimdiye kadar gelen veriler son çeyrek için üçüncü çeyreğe kıyasla biraz daha iyimser bir aktivite görünümünü işaret ediyor. Bu çerçevede, bugün açıklanacak olan aralık ayı RKGE ve KKO verilerinin ortaya koyacağı resim dikkatle takip edilecek.

Reel Kesim Güven Endeksi (3-aylık HO)

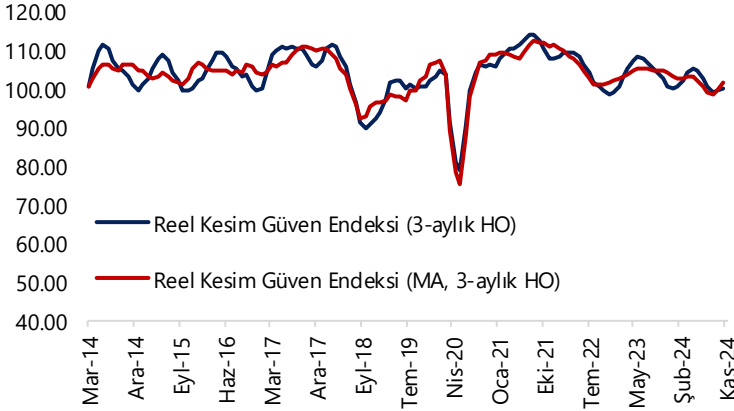

Kaynak: TCMB, Tacirler Yatırım

Şirket ve Sektör Haberleri

ALARK: Alarko Holding, ortalama 90,61 TL fiyattan 165 bin adet payın geri alındığını duyurdu. İşlem sonucunda, sahip olunan payların şirket sermayesine oranı %1,97'ye yükseldi.

AYGAZ: Aygaz, 20 milyon dolar tutarında, üç yıl iki hafta vadeli, anapara vade sonu ödemeli kredi sözleşmesi imzaladığını açıkladı. Faiz oranı SOFR+%2,5 olarak belirlendi.

BIMAS: Şirket pay geri alım programı için SPK'ya başvurdu. Buna göre geri alınacak fonun, şirket iç kaynaklardan karşılanmak üzere en fazla 1milyar TL ve azami pay sayısının 2 milyon adet olmasına karar verildi.

EKGYO: Şirket, Çevre, Şehircilik ve İklim Değişikliği Bakanlığı Kentsel Dönüşüm Başkanlığı ile imzalanan protokol kapsamında, İstanbul Esenler ilçesinde yer alan toplam 132.894,62 m² büyüklüğündeki arsaların satın alımını, 5,3 milyar TL (KDV hariç) bedelle tamamladığını açıkladı.

GLYHO: Global Yatırım Holding, kasım ayı liman istatistiklerini yayınladı. Buna göre, Kasım 2024 yolcu hareketleri, Kasım 2023'e kıyasla %40 artarken, gemi sayısı ise %41 arttı. Liman doluluk oranları %100 seviyesinde gerçekleşti.

KARSN: Karsan Otomotiv, bayisi Anadolu Otomobil Rom S.R.L ile Romanya Buzau Belediyesi arasında toplam 20 adet e-JEST satışı için sözleşme imzaladığını duyurdu. Araç teslimatlarının 2025 yılında gerçekleştirilmesi planlanmaktadır.

RALYH: Ral Yatırım Holding'in %51 oranında bağlı ortaklık Ral Enerji, Şanlıurfa Viranşehir'de 130 MW kapasiteli GES projeleri için 30 yıllık üretim lisansı aldı.

SISE: İş Bankası, 43,70 – 44,14 TL fiyat aralığından 2 700 bin milyon adet SISE hisse alımı gerçekleştirdi. İşlem sonucunda bankanın sermaye içerisindeki payı %51,97'ye yükseldi.

TKFEN: Tekfen Holding, ortalama 70,65 TL fiyattan 39 bin adet payın geri alındığını duyurdu. İşlem sonucunda, sahip olunan payların şirket sermayesine oranı %2,75'e yükseldi.

TOASO: Tofaş Otomotiv'in kredi derecelendirme kuruluşu JCR Eurasia Rating tarafından uzun vadeli ulusal notu "AAA (Tr)", kısa vadeli ulusal notu "J1+ (Tr)" olarak en yüksek seviyede, görünümüleri ise "Stabil" olarak belirlenmiştir.

TURSG: Şirket, 2024 Kasım sonu toplam brüt prim üretimi 89.3 milyar TL olarak açıkladı.

Yükselenler	Kapanış	Günlük (%)	Haftalık (%)
Oyak Çimento Fabrikal	22,84	6,13	7,23
Mlp Sağlık Hizmetleri	376,00	3,37	-1,89
Rönesans G.M.Y.O	124,80	3,23	0,73
Aselsan	72,05	3,22	6,66
Türkiye Sigorta	15,60	3,17	6,78

Düşenler	Kapanış	Günlük (%)	Haftalık (%)
Beşiktaş Futbol Yat.	4,30	-6,52	-7,73
1000 Yatırımlar Holdin	311,00	-5,18	-11,58
Katılmevim Tasarruf F	53,25	-4,91	-14,32
Borusan Yat. Paz.	2.134,00	-4,73	0,95
Fenerbahçe	40,20	-4,29	-11,52

BIST 100 Para Girişi	Para Girişi (mnTL)	P.D. Oranı (%)
ASELS	349,00	0,14%
THYAO	101,54	0,11%
SISE	58,60	0,05%
ASTOR	52,73	0,05%
KOZAA	35,39	0,04%

BIST 100 Para Çıkışı	Para Çıkışı (mnTL)	P.D. Oranı (%)
ISCTR	-153,79	0,10%
TUPRS	-82,86	0,10%
AKBNK	-70,32	0,07%
YKBNK	-67,15	0,06%
PGSUS	-58,97	0,06%

Model Portföy

Şirket Adı	Hisse Kodu	Son Fiyat (TL)	12A Hedef Fiyat (TL)	Güncel Getiri (%)	Getiri Potansiyeli (%)	Ekleme Tarihi
Migros	MGROS	₺495,00	₺705,00	178%	42%	06-Haz-23
Türk Hava Yolları	THYAO	₺285,50	₺428,00	74%	50%	06-Haz-23
Tupras	TUPRS	₺142,50	₺208,10	134%	46%	06-Haz-23
Coca Cola	CCOLA	₺59,30	₺84,00	63%	42%	27-Kas-23
Teknosa	TKNSA	₺39,18	₺48,00	14%	23%	12-Ara-24
Mavi Giyim	MAVI	₺82,70	₺147,00	-17%	78%	27-Ağu-24
Ford Otosan	FROTO	₺932,50	₺1.412,00	5%	51%	28-Ağu-24
İşbank (C)	ISCTR	₺13,04	₺19,80	1%	52%	24-Ara-24
Yapı Kredi	YKBNK	₺28,42	₺42,80	1%	51%	24-Ara-24
Tav Havalimanları	TAVHL	₺280,75	₺396,00	0%	41%	24-Ara-24
Turkcell	TCELL	₺92,05	₺156,30	1%	70%	24-Ara-24

Kuruluşundan Bugüne MP Getirisi (%)

159%

Kuruluşundan Bugüne BIST 100 Endeks Getirisi (%)

80%

Kuruluşundan Bugüne MP / BIST 100 Göreceli Getiri (%)

44%

Son 1 yıl MP Getirisi (%)

32%

Son 1 yıl BIST 100 Endeks Getirisi (%)

28%

Son 1 yıl MP / BIST 100 Göreceli Getiri (%)

3%

2024 Yılı MP Getirisi (%)

32%

2024 Yılı BIST 100 Endeks Getirisi (%)

29%

2024 Yılı MP / BIST 100 Göreceli Getiri (%)

2%

*MP: Tacirler Model Portföy / g.g.: Gözden Geçiriliyor

Model Portföy Ağırlık

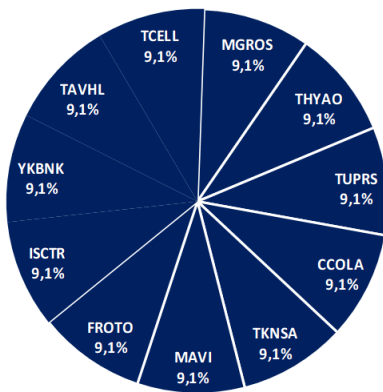

Model Portföy / BIST 100 Performans

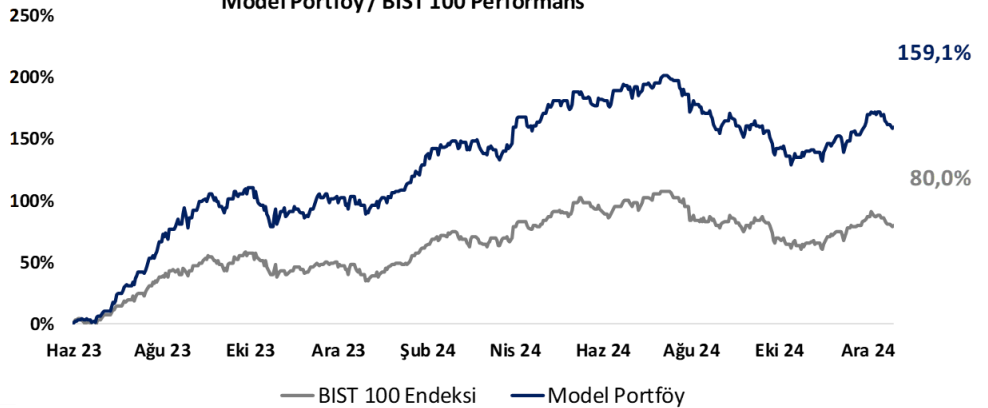

BIST 100 Teknik Analiz

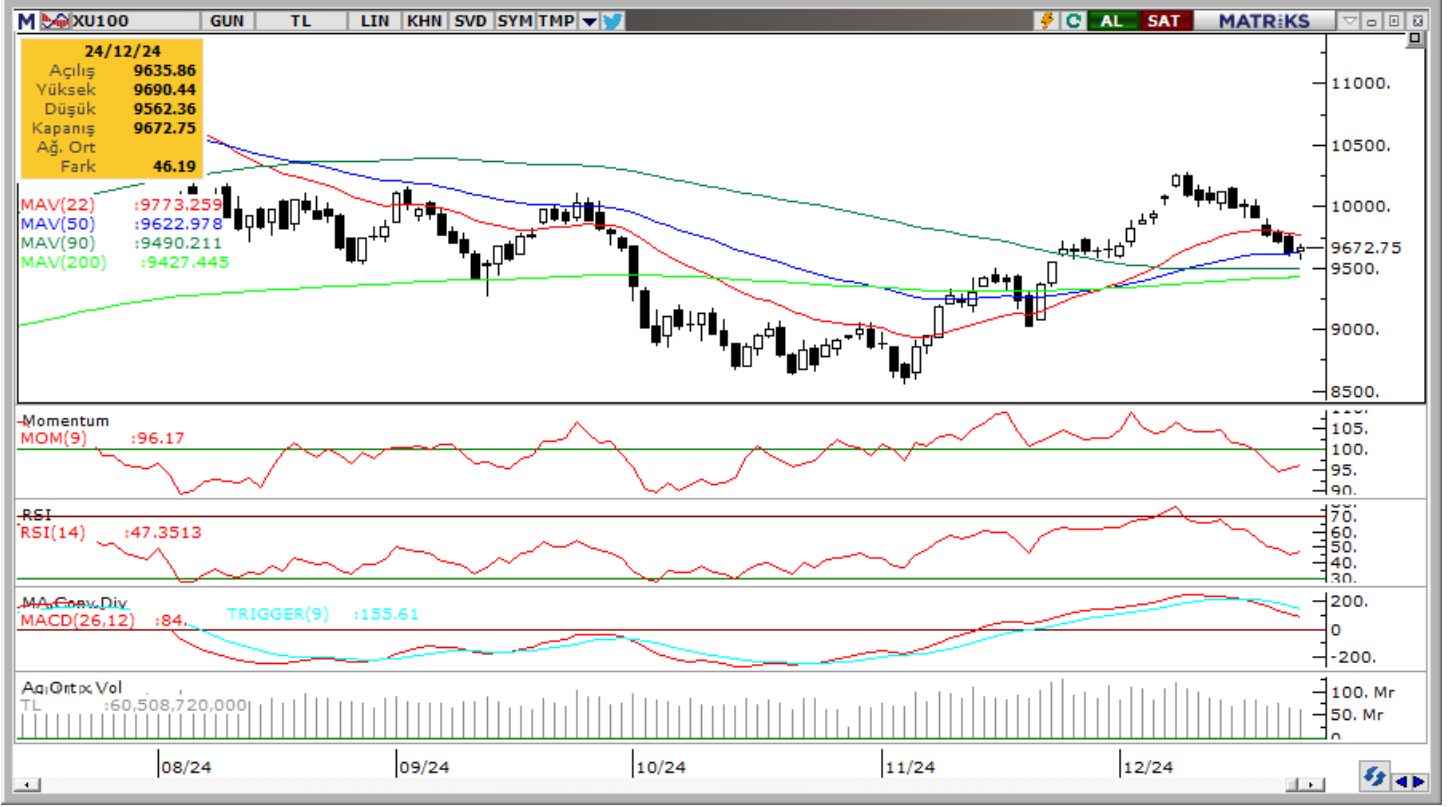

Vade	Üssel H.O.	H.O. Kesişim	Trend Yönü	Trendin Gücü	En son	5 gün önce	20 gün önce
Kısa	5 günlük	5-22	Aşağı	Kuvvetlenen düşüş	9,743	9,920	9,760
Orta	22 günlük	22-50	Yukarı	Baskı artabilir	9,773	9,805	9,459
Uzun	50 günlük	50-200	Yukarı	Kuvvetlenen yükseliş	9,623	9,616	9,394

BIST-100	Destek 3	Destek 2	Destek 1	Kapanış	Pivot	Direnç 1	Direnç 2	Direnç 3
	9,500	9,580	9,600	9,673	9,642	9,800	9,900	10,000

İndikatör Yorum

Momentum (trendin ivmesini gösterir): 100 eşik değeri altına yöneldi. Negatif.

MACD (orta vadeli trend göstergesi): MACD (26,12) satım bölgesinde. Negatif.

RSI (trendin gücünü gösterir): RSI 30 – 70 bandında, zayıf bir görünüm sergiliyor. Nötr.

Hareketli Ortalamalar: BIST 100 endeksi 50 ve 100 günlük üssel hareketli ortalamalarının buluştuğu bölgede. İzlenmeli.

VIOP 30 Teknik Analiz



Aralık ayı VIOP 30 endeks kontratı, geçtiğimiz işlem gününde 10.804 puan seviyesinden günlük kapanış gerçekleştirdi. Bugün yukarı yönlü hareketlerde ilk olarak 10.900 ve ardından 11.000 puan seviyelerini takip edeceğiz. Aşağı yönlü olası hareketlerde 10.700 puan seviyesi ilk destek noktamızı oluştururken, ana desteğimiz 10.600 puan seviyesi.

VIOP30	Destek 3	Destek 2	Destek 1	Kapanış	Direnç 1	Direnç 2	Direnç 3
	10.500	10.600	10.700	10.804	10.900	11.000	11.100

Günlük İşlemler

Alan	Net Adet	%	Maliyet	Toplam	Satan	Net Adet	%	Maliyet	Toplam	Kurum	T.Adet	%	Maliyet	Net
BANK-OF-AMERI	13,143	38	10557.015	50,027	YAPI KREDI YAT	14,792	43	10583.879	64,062	IS YATIRI	71,823	15	10577.268	12,901
IS YATIRIM	12,901	38	10556.936	71,823	GEDİK YATIRIM	5,682	17	10571.257	28,484	YAPI KRE	64,062	14	10577.761	-14,792
INFO YATIRIM M	3,603	11	10724.973	35,013	VAKIF YAT.	2,449	7	10591.031	11,339	BANK-OF-	50,027	11	10578.840	13,143
TEB YATIRIM	2,593	8	10524.690	25,033	HALK YATIRIM	2,367	7	10619.466	6,267	AK YATIR	41,456	9	10565.546	172
STRATEJI MEN.	1,000	3	10625.189	1,000	TACIRLER YAT.	1,765	5	10595.590	8,017	INFO YAT	35,013	7	10616.700	3,603
DiGER	1,145	3		0	DiGER	7,330	21		0	DiGER	212,56	45		0

Kümülatif İşlemler

Alan	Net Adet	%	Maliyet	Toplam	Satan	Net Adet	%	Maliyet	Toplam	Kurum	T.Adet	%	Maliyet	Net
YAPI KREDI YAT	48,145	17	10331.634	2,643,567	IS YATIRIM	140,843	49	10042.632	2,774,035	IS YATIRI	2,774,035	14	10718.634	-140,843
TEB YATIRIM	46,288	16	10742.239	1,302,474	BANK-OF-AMERI	87,597	30	10853.897	2,183,409	YAPI KRE	2,643,567	14	10736.098	48,145
VAKIF YAT.	35,443	12	10423.044	474,729	GARANTI BBVA	49,165	17	10910.290	710,421	BANK-OF-	2,183,409	11	10694.116	-87,597
HALK YATIRIM	29,373	10	10716.359	388,231	HSBC YATIRIM	7,434	3	10579.119	266,042	TEB YATI	1,302,474	7	10684.529	46,288
INFO YATIRIM M	23,444	8	10324.559	1,184,170	MEKSA YATIRIM	1,995	1	12177.952	297,743	INFO YAT	1,184,170	6	10752.931	23,444
DiGER	105,582	37		0	DiGER	1,241	0		0	DiGER	9,540,747	49		0

Kaynak: Matriks / Tacirler Yatırım

Pay Alım Satım ve Son İki Haftalık Yeni İş İlişkileri

Alıcı	Satıcı	Şirket	Türü	# lot	İşlem Fiyatı (TL)	İşlem sonrası sermaye içindeki payı
FRIGO		FRIGO	Geri Alım	20.000	7,81	2.49%
TKFEN		TKFEN	Geri Alım	39.000	70,65	2.75%
LKMNH		LKMNH	Geri Alım	31.500	16,17	2.83%
GEDİK		GEDİK	Geri Alım	40.000	7,50	2.27%
KRVGD		KRVGD	Geri Alım	90.722	2,27	1.30%
SURGY		SURGY	Geri Alım	50.000	42,23	0.03%
ADGYO		ADGYO	Geri Alım	240.000	31,48	6.06%
MERKO		MERKO	Geri Alım	35.000	13,30	0.35%
ALARK		ALARK	Geri Alım	165.000	90,61	1.97%
CEMZY		CEMZY	Geri Alım	51.785	12,12	4.23%
TÜRKİYE İŞ BANKASI A.Ş.		SİSE	Piyasa	2.700.000	43,92	51.97%
RUZY FİNANSAL HİZMETLER A.Ş.		ALMAD	Piyasa	500.000	7,70	5.25%

YENİ İŞ İLİŞKİLERİ (Son İki Hafta)

Tarih	Şirket	İş Tanımı	Toplam		2023 Ciro (mn TL)	2023 Ciro (%)	Son 12 Ay Ciro (mn TL)	Son 12 ay Ciro (%)	Açıklama Tarihinden Bugüne Getiri (%)
			Sözleşme Tutarı (mn TL)	2023 Ciro (mn TL)					
23/12/2024	PAPIL	Mal temini	44,9	74,1	60,6%	132,2	34,0%	0,0%	
	CWENE	Santral kurulumu	146,4	11.503,3	1,3%	10.368,9	1,4%	0,0%	
	CWENE	Güneş paneli satışı	47,6	11.503,3	0,4%	10.368,9	0,5%	0,0%	
	DCTTR	Pamuk satışı	91,1	1.767,1	5,2%	3.285,5	2,8%	0,0%	
	ALTNY	Görüntüleme sistemi tedarigi	33,1	1.184,8	2,8%	1.761,9	1,9%	0,0%	
	BORLS	uzun dönem araç kiralama hizmet sözleşmesi	327,7	3.180,9	10,3%	5.173,0	6,3%	0,0%	
20/12/2024	ASELS	Güvenlik sistemi satışı	3.291,2	73.592,8	4,5%	107.635,9	3,1%	3,2%	
	CWENE	Santral kurulumu	149,9	11.503,3	1,3%	10.368,9	1,4%	-3,1%	
	CWENE	Santral kurulumu	315,2	11.503,3	2,7%	10.368,9	3,0%	-3,1%	
	GEREL	Kablo Taşıma Sistemleri satışı	61,1	1.459,7	4,2%	2.482,9	2,5%	2,8%	
	PARSN	Proje alımı	224,2	3.861,9	5,8%	4.179,3	5,4%	-0,4%	
19/12/2024	ODINE	Kontrat uzatım	49,7	771,3	6,4%	934,6	5,3%	2,8%	
	DCTTR	Pamuk satışı	41,0	1.767,1	2,3%	3.285,5	1,2%	-10,7%	
	KARSN	Araç ve şarj istasyonu sağlanması	599,0	7.547,7	7,9%	9.545,1	6,3%	-3,6%	
	MACKO	Satış sözleşmesi imzalanması	108,0	376,3	28,7%	670,1	16,1%	-3,2%	
	EFORC	Petrokok satışı	265,7	5.964,8	4,5%	6.933,4	3,8%	9,4%	
18/12/2024	ASELS	Faydalı yük tedarigi	11.456,3	73.592,8	15,6%	107.635,9	10,6%	1,8%	
17/12/2024	LINK	Proje sözleşmesi imsalanması	5,0	72,8	6,8%	140,7	3,5%	-5,5%	
	SNICA	Boru ve radyatör satışı	14,7	2.215,1	0,7%	2.189,8	0,7%	-3,8%	
	FORTE	İhale kazanımı	12,8	664,8	1,9%	1.190,2	1,1%	0,5%	
	ELITE	Ürün satışı	9,1	855,6	1,1%	1.701,8	0,5%	-7,2%	
16/12/2024	ODINE	Sipariş alımı	454,1	771,3	58,9%	934,6	48,6%	13,6%	
	ODINE	Sipariş alımı	109,4	771,3	14,2%	934,6	11,7%	13,6%	
	MACKO	Reklam satış sözleşmesi	108,0	376,3	28,7%	670,1	16,1%	-0,5%	
	ARDYZ	Siber altyapı kurulumu	1.215,0	1.140,6	106,5%	1.919,3	63,3%	-3,0%	
13/12/2024	EUPWR	Sipariş alımı	247,2	6.460,3	3,8%	9.255,5	2,7%	-11,3%	
	KONTR	Enerji depolama tesisi temini ve kurulumu	252,7	3.965,8	6,4%	7.416,3	3,4%	-16,2%	
	MACKO	Reklam satışı	168,0	376,3	44,6%	670,1	25,1%	-1,1%	
	IMASM	Un ve yem değirmeni kurulumu	201,6	1.336,8	15,1%	2.236,9	9,0%	-7,5%	
12/12/2024	SNICA	Radyatör, kombi ve boru sipariş alımı	73,7	2.215,1	3,3%	2.189,8	3,4%	-12,3%	

FX Teknik Analiz

USD/TRY

GoÜ para birimleri dün dolar karşısında alış ağırlıklı bir seyir izlerken, TL ise %0,4 primle en iyi performans gösteren GoÜ para birimleri arasında yer aldı. USDTRY günü 35,0294 seviyesinden tamamlarken, Türkiye 5 yıllık CDS primi ise 259,3 baz puandan 261,6 baz puana yükseldi. Kurda yakın vadede 35 seviyesi üzerindeki hareketin korunacağı görüşündeyiz. Faiz indirimlerinin kurda sert bir yükseliş yaratmasını beklememekle birlikte, TL'deki reel değer kazanımının önümüzdeki dönemde korunmasını bekliyoruz.



EUR/USD

Dolar endeksi günü %0,2 artışla 108,26 seviyesinden tamamlarken, EURUSD paritesi ise %0,1'e yakın sınırlı bir değer kaybı ile 1,0399 seviyesinden kapandı. Trend ve momentum göstergeleri, paritedeki aşağı yönlü eğilimin korunduğuna işaret ederken, temel dinamikler de euro üzerinde varlığını koruyan risklere vurgu yapıyor. Dolayısı ile, teknik ve temel göstergelerin ürettikleri sinyaller doğrultusunda paritede aşağı yönlü beklentimizi koruyoruz. Paritede 1,0350, 1,03 ve 1,0250 seviyeleri destek, 1,0420, 1,0470 ve 1,05 seviyeleri ise direnç konumunda bulunuyor.



XAU/USD

Altının ons fiyatı haftanın ikinci işlem gününde %0,2 yükselerek 2.616,87\$ seviyesine indi. Geçtiğimiz haftaki Fed toplantısı sonrasında maruz kaldığı düşüş ile birlikte yükseliş kanalının altına sarkan ons altında, yönün yeniden yukarı dönmesi için kanala yeniden giriş hareketi görmemiz, yani kanal sınırına denk gelen 2.650\$ üzerinde günlük kapanışlar oluşması gerekiyor. Aksi takdirde, 2.600\$ üzerindeki hareketlerin satış fırsatı sunması beklenebilir. Altında 2.625\$, 2.640\$ ve 2.670\$ seviyeleri direnç, 2.600\$, 2.575\$ ve 2.550\$ seviyeleri destek konumunda.



XAG/USD

Fed toplantısı sonrasında yükseliş kanalını ve 200 günlük ortalamasını (GHO) aşağı yönlü kırarak gümüşte düşüş eğiliminin korunduğunu takip ediyoruz. Hafta başından bu yana 29,70\$ seviyesinden geçen 200 GHO civarında hareket eden gümüşte, bu ortalama üzerinde bir günlük kapanış olması durumunda eski kanal çizgisinin geçtiği 30,45\$ direnci izlenecek. Aşağıda ise 29,40\$, 29,20\$ ve 28,95\$ destekleri bulunuyor. Kanal kırılmasının ardından aşağı yönlü risklerin sürdüğü görüşündeyiz.



BİST-100 endeksine dahil hisse senetleri için tahmini işlem aralıkları

	Son Fiyat	Destek 3	Destek 2	Destek 1	Pivot	Direnç 1	Direnç 2	Direnç 3
ADEL	34.32	33.08	33.56	33.94	34.42	34.80	35.28	35.66
AEFES	235.20	222.60	225.40	230.30	233.10	238.00	240.80	245.70
AGHOL	352.75	342.83	345.92	349.33	352.42	355.83	358.92	362.33
AGROT	10.38	9.96	10.11	10.24	10.39	10.52	10.67	10.80
AKBNK	60.25	57.82	58.38	59.32	59.88	60.82	61.38	62.32
AKFGY	2.12	2.07	2.09	2.10	2.12	2.13	2.15	2.16
AKFYE	19.20	18.10	18.34	18.77	19.01	19.44	19.68	20.11
AKSA	11.50	10.71	11.03	11.27	11.59	11.83	12.15	12.39
AKSEN	36.40	33.68	34.32	35.36	36.00	37.04	37.68	38.72
ALARK	90.60	88.25	89.00	89.80	90.55	91.35	92.10	92.90
ALFAS	61.90	58.95	59.90	60.90	61.85	62.85	63.80	64.80
ALTNY	84.65	80.18	82.32	83.48	85.62	86.78	88.92	90.08
ANSGR	102.70	93.67	95.83	99.27	101.43	104.87	107.03	110.47
ARCLK	141.30	137.37	138.63	139.97	141.23	142.57	143.83	145.17
ARDYZ	40.20	36.66	37.52	38.86	39.72	41.06	41.92	43.26
ASELS	72.65	68.58	69.72	71.18	72.32	73.78	74.92	76.38
ASTOR	106.50	98.77	101.63	104.07	106.93	109.37	112.23	114.67
BERA	14.50	14.14	14.25	14.38	14.49	14.62	14.73	14.86
BIMAS	488.75	474.50	479.75	484.25	489.50	494.00	499.25	503.75
BINHO	306.25	292.08	297.42	301.83	307.17	311.58	316.92	321.33
BJKAS	4.34	4.10	4.19	4.26	4.35	4.42	4.51	4.58
BRSAN	429.25	392.83	409.42	419.33	435.92	445.83	462.42	472.33
BRYAT	2155.00	2,023.33	2,083.67	2,119.33	2,179.67	2,215.33	2,275.67	2,311.33
BTCIM	137.30	131.97	133.03	135.17	136.23	138.37	139.43	141.57
CANTE	1.67	1.60	1.63	1.65	1.68	1.70	1.73	1.75
COLLA	59.30	57.03	57.57	58.43	58.97	59.83	60.37	61.23
CIMSA	45.06	42.17	42.79	43.93	44.55	45.69	46.31	47.45
CLEBI	1879.00	1,805.33	1,825.67	1,852.33	1,872.67	1,899.33	1,919.67	1,946.33
CWENE	21.52	20.48	20.80	21.16	21.48	21.84	22.16	22.52
DOAS	191.20	186.17	188.53	189.87	192.23	193.57	195.93	197.27
DOHOL	15.44	14.72	14.94	15.19	15.41	15.66	15.88	16.13
ECILC	47.56	45.97	46.47	47.01	47.51	48.05	48.55	49.09
EGEEN	9927.50	9,689.17	9,780.83	9,854.17	9,945.83	10,019.17	10,110.83	10,184.17
EKGYO	13.36	12.53	12.70	13.03	13.20	13.53	13.70	14.03
ENERY	253.50	243.33	246.67	250.08	253.42	256.83	260.17	263.58
ENJSA	58.50	56.97	57.53	58.02	58.58	59.07	59.63	60.12
ENKAI	51.10	49.62	50.03	50.57	50.98	51.52	51.93	52.47
EREGL	24.86	24.04	24.30	24.58	24.84	25.12	25.38	25.66
EUPWR	31.72	30.47	30.87	31.29	31.69	32.11	32.51	32.93
FENER	42.52	36.52	38.40	40.46	42.34	44.40	46.28	48.34
FROTO	932.50	908.83	916.17	924.33	931.67	939.83	947.17	955.33
GARAN	126.50	123.10	123.90	125.20	126.00	127.30	128.10	129.40
GESAN	45.12	42.73	43.63	44.37	45.27	46.01	46.91	47.65
GOLTS	429.00	408.17	412.83	420.92	425.58	433.67	438.33	446.42
GUBRF	276.75	264.92	269.08	272.92	277.08	280.92	285.08	288.92
HALKB	16.17	15.58	15.75	15.96	16.13	16.34	16.51	16.72
HEKTS	3.76	3.58	3.65	3.70	3.77	3.82	3.89	3.94
ISCTR	13.04	12.69	12.77	12.90	12.98	13.11	13.19	13.32
ISMEN	43.84	41.98	42.48	43.16	43.66	44.34	44.84	45.52
KARSN	12.23	11.51	11.83	12.03	12.35	12.55	12.87	13.07

BİST-100 endeksine dahil hisse senetleri için tahmini işlem aralıkları

	Son Fiyat	Destek 3	Destek 2	Destek 1	Pivot	Direnç 1	Direnç 2	Direnç 3
KCAER	13.93	13.18	13.49	13.71	14.02	14.24	14.55	14.77
KCHOL	180.00	174.30	176.40	178.20	180.30	182.10	184.20	186.00
KLSEV	35.06	33.73	34.19	34.63	35.09	35.53	35.99	36.43
KONTR	39.90	37.07	37.99	38.95	39.87	40.83	41.75	42.71
KONYA	6805.00	6,584.17	6,678.33	6,741.67	6,835.83	6,899.17	6,993.33	7,056.67
KOZAA	66.50	63.07	63.83	65.17	65.93	67.27	68.03	69.37
KOZAL	21.72	20.57	20.91	21.31	21.65	22.05	22.39	22.79
KRDMD	28.46	27.20	27.54	28.00	28.34	28.80	29.14	29.60
KTLEV	55.50	50.88	51.87	53.68	54.67	56.48	57.47	59.28
LMKDC	31.32	29.40	29.92	30.62	31.14	31.84	32.36	33.06
MAVI	82.70	78.22	79.73	81.22	82.73	84.22	85.73	87.22
MGROS	495.00	470.00	475.00	485.00	490.00	500.00	505.00	515.00
MIATK	41.96	40.48	40.96	41.46	41.94	42.44	42.92	43.42
MPARK	358.00	324.50	338.00	348.00	361.50	371.50	385.00	395.00
OBAMS	50.90	47.37	49.13	50.02	51.78	52.67	54.43	55.32
ODAS	6.13	5.86	5.95	6.04	6.13	6.22	6.31	6.40
OTKAR	476.50	431.67	440.83	458.67	467.83	485.67	494.83	512.67
OYAKC	23.92	21.28	21.92	22.92	23.56	24.56	25.20	26.20
PAPIL	13.11	12.25	12.65	12.88	13.28	13.51	13.91	14.14
PEKGY	1.56	1.43	1.49	1.52	1.58	1.61	1.67	1.70
PETKM	18.15	17.59	17.82	17.98	18.21	18.37	18.60	18.76
PGSUS	216.90	212.27	213.83	215.37	216.93	218.47	220.03	221.57
REEDR	14.16	13.55	13.80	13.98	14.23	14.41	14.66	14.84
RGYAS	125.40	122.33	123.07	124.23	124.97	126.13	126.87	128.03
SAHOL	94.45	88.10	89.55	92.00	93.45	95.90	97.35	99.80
SASA	4.04	3.89	3.95	3.99	4.05	4.09	4.15	4.19
SISE	43.38	41.63	42.37	42.87	43.61	44.11	44.85	45.35
SKBNK	4.82	4.57	4.65	4.74	4.82	4.91	4.99	5.08
SMRTG	39.10	37.69	38.01	38.55	38.87	39.41	39.73	40.27
SOKM	39.38	38.38	38.74	39.06	39.42	39.74	40.10	40.42
TABGD	149.00	145.20	146.80	147.90	149.50	150.60	152.20	153.30
TAVHL	280.75	270.92	273.58	277.17	279.83	283.42	286.08	289.67
TCELL	92.05	89.08	89.72	90.88	91.52	92.68	93.32	94.48
THYAO	285.50	279.42	281.33	283.42	285.33	287.42	289.33	291.42
TKFEN	71.60	68.68	69.27	70.43	71.02	72.18	72.77	73.93
TMSN	113.20	107.67	109.73	111.47	113.53	115.27	117.33	119.07
TOASO	194.50	186.60	188.90	191.70	194.00	196.80	199.10	201.90
TSKB	12.03	11.78	11.85	11.94	12.01	12.10	12.17	12.26
TTKOM	43.90	42.74	43.14	43.52	43.92	44.30	44.70	45.08
TTRAK	698.50	686.17	689.83	694.17	697.83	702.17	705.83	710.17
TUKAS	6.93	6.61	6.68	6.80	6.87	6.99	7.06	7.18
TUPRS	142.50	139.07	140.23	141.37	142.53	143.67	144.83	145.97
TURSG	15.60	15.03	15.23	15.42	15.62	15.81	16.01	16.20
ULKER	109.40	97.70	101.40	105.40	109.10	113.10	116.80	120.80
VAKBN	22.94	22.08	22.30	22.62	22.84	23.16	23.38	23.70
VESBE	16.93	16.51	16.64	16.78	16.91	17.05	17.18	17.32
VESTL	66.95	64.35	64.95	65.95	66.55	67.55	68.15	69.15
YEOTK	49.30	47.53	48.11	48.71	49.29	49.89	50.47	51.07
YKBNK	28.42	27.55	27.75	28.09	28.29	28.63	28.83	29.17
ZOREN	4.34	4.23	4.25	4.30	4.32	4.37	4.39	4.44

Dip Zirve Analizi (BİST-50 endeksine dahil hisse senetleri için)

Hisse Senedi	Son Fiyat (TL)	52 hafta		Yılbaşından beri		Dipten uzaklık		Zirveye yakınlık		Dipten uzaklık sıralaması		Zirveye yakınlık sıralaması	
		En düşük	En Yüksek	En düşük	En Yüksek	52 hafta	YBB	52 hafta	YBB	52 hafta	YBB	52 hafta	YBB
AEFES	235.20	120.82	304.75	120.82	304.75	%95	%95	%30	%30	46.00	47.00	28.00	28.00
AKBNK	60.25	33.41	70.75	33.41	70.75	%80	%80	%17	%17	41.00	44.00	39.00	39.00
ALARK	90.60	81.70	144.22	81.70	144.22	%11	%11	%59	%59	8.00	8.00	16.00	16.00
ARCLK	141.30	122.60	196.10	123.00	196.10	%15	%15	%39	%39	13.00	14.00	22.00	22.00
ASELS	72.65	42.83	73.45	45.07	73.45	%70	%61	%1	%1	39.00	35.00	50.00	50.00
ASTOR	106.50	65.15	134.05	65.15	134.05	%63	%63	%26	%26	35.00	37.00	31.00	31.00
BIMAS	488.75	284.16	620.95	284.16	620.95	%72	%72	%27	%27	40.00	41.00	30.00	30.00
BRSAN	429.25	348.25	784.00	348.25	784.00	%23	%23	%83	%83	18.00	18.00	7.00	7.00
CCOLA	59.30	42.39	83.82	42.53	83.82	%40	%39	%41	%41	24.00	26.00	20.00	20.00
DOAS	191.20	190.90	356.24	190.90	356.24	%0	%0	%86	%86	1.00	1.00	5.00	5.00
DOHOL	15.44	10.33	17.77	11.07	17.77	%49	%40	%15	%15	27.00	27.00	42.00	42.00
EGEEN	9,927.50	8935.00	18307.76	8935.00	18307.76	%11	%11	%84	%84	9.00	9.00	6.00	6.00
EKGYO	13.36	6.75	14.11	6.88	14.11	%98	%94	%6	%6	47.00	46.00	46.00	46.00
ENJSA	58.50	41.33	71.80	42.85	71.80	%42	%37	%23	%23	25.00	25.00	33.00	33.00
ENKAI	51.10	31.37	57.20	31.37	57.20	%63	%63	%12	%12	34.00	36.00	44.00	44.00
EREGL	24.86	18.88	30.13	18.88	30.13	%32	%32	%21	%21	20.00	21.00	35.00	35.00
FROTO	932.50	692.30	1231.50	697.53	1231.50	%35	%34	%32	%32	21.00	22.00	26.00	26.00
GARAN	126.50	52.31	138.30	52.60	138.30	%142	%140	%9	%9	49.00	49.00	45.00	45.00
GUBRF	276.75	130.50	288.50	130.50	288.50	%112	%112	%4	%4	48.00	48.00	48.00	48.00
HALKB	16.17	11.34	20.24	11.53	20.24	%43	%40	%25	%25	26.00	28.00	32.00	32.00
HEKTS	3.76	3.34	8.43	3.34	8.43	%13	%13	%124	%124	12.00	12.00	3.00	3.00
ISCTR	13.04	8.41	17.77	8.65	17.77	%55	%51	%36	%36	29.00	32.00	24.00	24.00
KCAER	13.93	8.42	23.62	9.57	23.62	%65	%46	%70	%70	36.00	30.00	12.00	12.00
KCHOL	180.00	130.29	270.75	133.37	270.75	%38	%35	%50	%50	23.00	23.00	17.00	17.00
KONTR	39.90	37.76	97.25	37.76	97.25	%6	%6	%144	%144	3.00	3.00	2.00	2.00
KOZAL	21.72	18.47	29.60	18.47	29.60	%18	%18	%36	%36	16.00	16.00	23.00	23.00
KRDMD	28.46	21.02	33.88	21.02	33.88	%35	%35	%19	%19	22.00	24.00	37.00	37.00
MGROS	495.00	317.41	580.29	322.79	580.29	%56	%53	%17	%17	31.00	33.00	40.00	40.00
MIATK	41.96	26.70	84.40	32.08	84.40	%57	%31	%101	%101	32.00	20.00	4.00	4.00
ODAS	6.13	5.51	11.06	5.51	11.06	%11	%11	%80	%80	10.00	10.00	9.00	9.00
OYAKC	23.92	13.19	24.20	13.72	24.20	%81	%74	%1	%1	42.00	42.00	49.00	49.00
PETKM	18.15	16.96	26.20	17.12	26.20	%7	%6	%44	%44	5.00	5.00	19.00	19.00
PGSUS	216.90	130.53	260.00	132.58	260.00	%66	%64	%20	%20	37.00	38.00	36.00	36.00
REEDR	14.16	14.04	79.50	14.04	79.50	%1	%1	%461	%461	2.00	2.00	1.00	1.00
SAHOL	94.45	56.83	111.00	56.83	111.00	%66	%66	%18	%18	38.00	40.00	38.00	38.00
SASA	4.04	3.65	6.48	3.65	6.48	%11	%11	%60	%60	7.00	7.00	13.00	13.00
SISE	43.38	37.48	55.64	37.48	55.64	%16	%16	%28	%28	14.00	15.00	29.00	29.00
SOKM	39.38	37.18	70.95	37.18	70.95	%6	%6	%80	%80	4.00	4.00	10.00	10.00
TAVHL	280.75	99.95	294.75	107.00	294.75	%181	%162	%5	%5	50.00	50.00	47.00	47.00
TCELL	92.05	50.57	111.81	55.52	111.81	%82	%66	%21	%21	43.00	39.00	34.00	34.00
THYAO	285.50	221.60	332.00	229.70	332.00	%29	%24	%16	%16	19.00	19.00	41.00	41.00
TOASO	194.50	179.50	353.75	179.50	353.75	%8	%8	%82	%82	6.00	6.00	8.00	8.00
TTKOM	43.90	23.50	57.80	24.48	57.80	%87	%79	%32	%32	44.00	43.00	27.00	27.00
TTRAK	698.50	595.86	1043.33	609.40	1043.33	%17	%15	%49	%49	15.00	13.00	18.00	18.00
TUPRS	142.50	119.95	189.77	119.95	189.77	%19	%19	%33	%33	17.00	17.00	25.00	25.00
ULKER	109.40	72.80	188.70	77.35	188.70	%50	%41	%72	%72	28.00	29.00	11.00	11.00
VAKBN	22.94	11.96	26.08	12.69	26.08	%92	%81	%14	%14	45.00	45.00	43.00	43.00
VESTL	66.95	42.54	107.30	44.56	107.30	%57	%50	%60	%60	33.00	31.00	14.00	14.00
YKBNK	28.42	18.27	39.46	18.47	39.46	%56	%54	%39	%39	30.00	34.00	21.00	21.00
ZOREN	4.34	3.87	6.94	3.87	6.94	%12	%12	%60	%60	11.00	11.00	15.00	15.00

YBB: Yılbaşından bugüne

Yatırım Merkezlerimiz

Genel Müdürlük

Nispetiye Cad. B-3 Blok Kat: 9 Akmerkez Etiler - İSTANBUL
0 212 355 46 46

Adana	Cemal Paşa Mah. Gazipaşa Bul. Cemal Uğurlu Apt. Kat: 1 D: 4	(0 322) 457 77 55
Akatlar İrtibat Bürosu	Akat Mahallesi Meydan Caddesi B Blok No: 16 D: 8 (Eski No D: 10) Beşiktaş	(0 212) 355 46 46
Ankara	Remzi Oğuz Anık Mah. Tunalı Hilmi Cad. Yaprak Apt. No: 94 Kat: 2 D: 9 Kavaklıdere Çankaya	(0 312) 435 18 36
Ankara - Çukurambar İrtibat Bürosu	Kızılırmak Mah.Ufuk Üniversitesi Cad. Next Level Loft Ofis No: 4/65 Kat: 24 Söğütözü Çankaya	(0 312) 909 87 70
Antalya	Şirinyalı Mah. İsmet Gökşen Cad. Özden Apt. No:82/6 Muratpaşa	(0 242) 248 45 20
Bakırköy	İstanbul Cad. Bakırköy İş Merkezi No: 6 Kat: 4 D: 14 Bakırköy	(0 212) 570 52 59
Bodrum İrtibat Bürosu	Konacık Mahallesi, Atatürk Bulvarı, Arbor-Abdullah Ünal Çabuk İş Merkezi No: 285/1-A6 Bodrum	(0 212) 355 46 46
Bursa	Konak Mah. Barış (120) Sokak , Ofis Artı Binası, Dış kapı No:3 Daire:33 Nilüfer-BURSA	(0 224) 225 64 10
Çankaya İrtibat Bürosu	Çankaya Mahallesi Cinnah Caddesi Cinnah Apartmanı No: 55 D: 7-8 Çankaya / ANKARA	(0 212) 355 46 46
Denizli	Urhan İş Merkezi 2. Ticari Yol Daire 26 Kat: 6 Bayramyeri	(0 258) 265 87 85
Erenköy	Bağdat Cad. Çubukçu Apt. No: 333 Kat: 2 D: 4 Kadıköy	(0 216) 348 82 82
Gaziantep	İncilipinar Mah. Gazimuhtarpaşa Bul. Kepkepzade Park İş Merkezi B Blok No: 18 Kat: 1 D: 5	(0 342) 232 35 35
Girne	Ziya Rızıkı Cad. Şehit Necati Gürkaya Sok. Kat: 1 D: 1 Girne - KKTC	(0 392) 815 14 55-0533 889 15 51
İzmir	Kültür Mahallesi, Cumhuriyet Bulvarı No:137 Cumhuriyet Apt. K:5 D:12 Konak – İzmir	(0 232) 445 01 61
İzmir Karşıyaka Şube	Yalı Mahallesi Ahmet Kemal Baysak Bulvarı No:42 D:11	(0 232) 241 19 24
İzmir İrtibat Bürosu	Şehit Nevres Bulvarı Eczacıbaşı Apartmanı No: 7 Kat: 2 Daire: 5 Pasaport Alsancak - Konak	(0 232) 241 24 50
İzmit	Hürriyet Cad. Kaya İşhanı No: 39/5 İzmit	(0 262) 323 11 33
İzmit İrtibat Bürosu	Ömerağa Mah. Alemdar Cad. İ. Kolaylı Apt. No: 8 Kat: 2 İzmit	(0 262) 260 01 01
Karadeniz Ereğli	Bağlık Mahallesi Karanfil Sokak No:16/A Karadeniz Ereğli – Zonguldak	(0 372) 316 40 50
Kartal	Üsküdar Cad. Cevat Kayacan Apt. No: 26 Kat: 4 D: 8 Kartal	(0 216) 306 22 71-306 22 06
Kayseri	Hunat Mah. Nuh Mehmet Baldöktü Sok. Gürcüoğlu Plaza No: 5 K: 3 D: 11 Melikgazi	(0 352) 221 08 68-222 82 51
Marmaris İrtibat Bürosu	Kemeraltı Mah. Orgeneral Mustafa Muğlalı Cad. Güven Apt. No: 22 D: 2 Marmaris	(0 252) 321 08 00
Merkez Şube	Akat Mahallesi Meydan Caddesi B Blok No: 16 D: 7 (Eski No D: 9) Beşiktaş	(0 212) 355 46 46
Mersin	İnönü Mah. 1401 Sok. No:32 Pozcu Evo Kat:2 No:10-11 Yenişehir Mersin	(0 324) 238 11 89
Trabzon İrtibat Bürosu	Kemer kaya Mahallesi Halkevi Cad. Mandıralı İş Merkezi No: 4 Daire: 4 Ortahisar	(0 462) 432 24 50

Uyarı Notu

Bu raporda yer alan yatırım bilgi, yorum ve tavsiyeleri, yorum ve tavsiyede bulunanların kişisel görüşlerine dayanmakta olup finansal bilgi ve genel yatırım tavsiyesi kapsamında hazırlanmıştır ve hiçbir şekilde yatırım danışmanlığı kapsamında değildir. Yatırım danışmanlığı hizmeti; yetkili kuruluşlar tarafından kişilerin risk ve getiri tercihleri dikkate alınarak kişiye özel sunulmaktadır. Burada yer alan yorum ve tavsiyeler ise genel niteliktedir. Bu tavsiyeler, mali durumunuz ile risk ve getiri tercihlerinize uygun olmayabilir. Bu nedenle, sadece burada yer alan bilgilere dayanarak yatırım kararı verilmesi beklentilerinize uygun sonuçlar doğurmayabilir.

Yatırım Danışmanlığı hizmeti talep edilmesi halinde; yatırımcının Tacirler Yatırım Menkul Değerler A.Ş. ile Yatırım Danışmanlığı sözleşmesi imzalamış olması, Yerindelik Testi'ni tamamlamış ve risk grubunun belirlemiş olması zorunludur.

Bu raporda yer alan her türlü bilgi, yorum ve tavsiye uygunluk testi ile tespit edilecek risk grubunuz ve getiri beklentiniz ile uyumlu olmayabilir. Dolayısıyla, uygunluk testi neticesinde risk grubunuz tespit edilmeden sadece burada yer alan bilgilere dayanılarak yatırım kararı verilmesi amaç, bilgi ve tecrübenize uygun sonuçlar doğurmayabilir.

Bu rapor herhangi bir sürede belirli bir getirinin sağlanacağına dair bir taahhüt içermemekte olup, zaman içerisinde piyasa koşullarında meydana gelen değişiklikler nedeniyle yorum ve tavsiyelerde değişiklikler söz konusu olabilir. Bu raporda bahsedilen yatırım araçlarının fiyatları ve değerleri yatırımcıların menfaatlerine aykırı olarak hareket edebilir ve netice itibarıyla yatırımcılar anaparalarını kaybetme riski ile karşı karşıya kalabilirler. Bu raporda yer alan geçmiş performans verileri gelecekte elde edilecek sonuçların bir garantisi olarak kabul edilemez.

Bu raporda yer alan tüm bilgiler ve görüşler yatırımcıları bilgilendirmek amacıyla, Tacirler Yatırım Menkul Değerler A.Ş. tarafından güncel ve güvenilir kaynaklardan temin edilmiş olmakla beraber, Tacirler Yatırım Menkul Değerler A.Ş. söz konusu bilgilerin doğru ve tam olduğunu taahhüt etmemektedir. Raporlardaki yorumlardan, bilgilerin tam veya doğru olmaması ve/veya güncellenme nedeniyle doğabilecek maddi ve manevi zararlardan Tacirler Yatırım Menkul Değerler A.Ş. ve çalışanları sorumlu tutulamaz.

Bu rapor, sadece gönderildiği kişilerin kullanımı içindir. Bu raporun tümü veya bir kısmı Tacirler Yatırım Menkul Değerler A.Ş.'nin yazılı izni olmadan çoğaltılamaz, yayınlanamaz veya üçüncü kişilere gösterilemez, ticari amaçla kullanılamaz. Aksi halde, Tacirler Yatırım Menkul Değerler A.Ş. uğramış olduğu bütün zarar ve ziyanı talep etme hakkını saklı tutar.