

Güne Başlarken

Günaydın. Küresel piyasaların yeniden momentum kaybettiği bir güne başlıyoruz. Amerika'da tahvil ihalelerine gelen zayıf talep ve Japonya'da maliye bakanının piyasalardaki çalkantıya ilgili nötr açıklamaları borsalarda iştah kaybına sebep oluyor. Borsa İstanbul'da dün %1,45 tepki gördük, bir miktar para girişi de vardı. Bugün dışarıdaki zayıflıktan çok fazla etkileneceğimizi düşünmüyoruz. Gün içinde 10.000 altına sarkmalar olabilir, fakat 10.000 civarında tutunma çabasının devam edeceğini düşünüyoruz. TCMB'nin saat 10:30'da yapacağı enflasyon raporu sunumu, beklentilerde olası revizyonlar ve para politikaları konusunda vereceği mesajlar önemle takip edilecektir. Yurtdışı makro ajanda bugün için sakin, içeride yine TCMB'nin açıklayacağı rezervler ve yabancı yatırımcıların menkul kıymet işlemlerine dair veriler takip edilecek. Türkiye 5 yıllık CDS primleri ise güne 292 baz puandan başlıyor.

Ekonomik Takvim

- 14.30 | **TR** | Net Döviz Rezervleri |
- 15.30 | **ABD** | İşsizlik Haklarından Yararlanma Başvuruları | Bek: 241K
- 17.00 | **ABD** | Toptan Satış Envanterleri (Haziran) | Bek: 0,2%

PİYASALAR

Yurtiçi	Kapanış	1 gün (%)	1 hafta (%)
BIST 100	10.024,31	1,45	-5,77
BIST 30	10.919,49	1,73	-5,92
BIST 50	8.855,57	1,55	-5,79
BIST Tüm	11.486,10	1,38	-5,22
BIST Banka	13.441,23	-0,11	-7,90
BIST Ulaştırma	34.289,28	5,49	1,85
BIST Sınai	13.625,77	1,29	-5,74

Yurtdışı Endeksler

Son	1 gün (%)	1 hafta (%)	
Nasdaq	16.195,81	-1,1%	-5,8%
Dax	17.615,15	1,5%	-2,6%
Cac 40	7.266,01	1,9%	-1,4%
FTSE 100	8.166,88	1,8%	-2,4%
Nikkei 225	34.955,00	-0,4%	-6,7%

Hazine Tahvilleri

Son	Günlük D. (%)	YBB D. (%)	
TR 10 Yıllık Tahvil	26,97	13,32	15,39
GER 10 Yıllık Tahvil	2,27	3,13	12,99
ABD 10 Yıllık Tahvil	3,92	-1,24	0,93
ITA 10 Yıllık Tahvil	3,71	1,37	-1,12
FR 10 Yıllık Tahvil	3,01	2,07	18,68
UK 10 Yıllık Tahvil	4,06	-0,56	14,83

Döviz

Son	Günlük D. (%)	YBB D. (%)	
USDTRY	33,53	0,21	13,77
EURTRY	36,65	0,13	11,94
GBPTRY	42,56	0,05	13,16
BRENT (\$)	77,96	-0,40	1,42
XAUUSD (\$)	2393,14	0,42	16,00
XAGUSD (\$)	26,87	0,96	12,93
COPPER (\$)	3,95	0,57	2,09
XPTUSD (\$)	925,20	0,95	

GÜNLÜK TEKNİK ANALİZ BAZLI HİSSE ÖNERİLERİ

Hisse	ALIM Aralığı	SATIM Aralığı (TP)	Zarar KES (SL)
THYAO	297.00 - 300.00	306.00 - 311.20	294.00
KOZAL	24.42 - 24.68	25.16 - 25.58	24.16
EKGYO	11.00 - 11.10	11.32 - 11.50	10.87
VESTL	68.55 - 69.25	70.60 - 71.80	67.80

HAFTALIK TEKNİK ANALİZ BAZLI HİSSE ÖNERİLERİ

Hisse	ALIM Aralığı	SATIM Aralığı (TP)	Zarar KES (SL)
ULKER	171.60 - 173.60	180.20 - 186.00	168.10
DOHOL	16.72 - 16.90	17.56 - 18.12	16.38
TAVHL	262.30 - 265.30	275.40 - 284.20	257.00
MGROS	540.50 - 546.80	567.50 - 585.60	529.50

Şirket ve Sektör Haberleri

- LOGO:** Logo Yazılım, 2Ç24 finansal sonuçlarını 229 milyon TL net kar ile açıkladı. Bu dönemde şirket, bir önceki yılın aynı dönemine göre %18 artışla 1.225 milyon TL düzeyinde ciro yarattı. Şirketin yıl başında paylaşmış olduğu 2024 beklentileri aynı kaldı. Açıklanan 2Ç24 sonuçlarını nötr olarak değerlendiriyoruz.
- MACKO:** Maçkolik, 2Ç24 finansal sonuçlarını 54 milyon TL net kar ile açıkladı. Açıklanan net kar, bir önceki yılın aynı dönemine göre %33 daralırken, bir önceki çeyreğe göre %41 arttı. Ek olarak şirket, pay başına brüt 1,8 TL temettü dağıtma kararı aldı. Temettü verimi %1,9 düzeyinde.
- PASEU:** Pasifik Eurasia, Azerbaycan'da Terminal Management şirketinin %50 hissesini 50 bin manat (yaklaşık 1 milyon TL) bedelle satın aldığını duyurdu. Bu yatırım, şirketin Demir İpek Yolu güzergahında lojistik faaliyetlerini genişletmek amacıyla gerçekleştirildi.
- ISCTR:** İş Bankası, 2Ç24 finansal sonuçlarını piyasa beklentisinin %45 üzerinde 15,1 milyar TL net kar ile açıkladı. Açıklanan net kar, bir önceki yılın aynı dönemine göre %19 daralırken, bir önceki çeyreğe göre ise %8 arttı. Ek olarak şirket 2024 yıl sonu beklentilerini revize etti. Buna göre,
 - Net Faiz Marjı: %2 (Önceki: %4)
 - Net Ücret ve Komisyon Geliri artışı: Beklenenden güçlü (Önceki: %100)
 - Net Kredi Riski Maliyeti: 100 baz puan (Önceki: 150 baz puan)
 - Özkaynak Karlılığı: %30 (Önceki: >%35)
- AGHOL:** Anadolu Grubu Holding, 728 gün vadeli değişken faizli 8 kupon ödemeli 6 Ağustos 2026 itfa tarihli tahvil ihracında 2,5 milyar TL ihraç tavanında, 1,4 milyar TL talep toplandığını ve işlemin takasının gerçekleşeceğini duyurdu.
- EBEBK:** Ebebek, Temmuz 2024 satış adetlerini açıkladı. Buna göre temmuz ayında toplamda adet bazında bir önceki yılın aynı ayına göre %7 artışla 7,5 milyon adet seviyesinde satışın gerçekleştiğini duyurdu.
- ECILC:** Eczacıbaşı İlaç, Eczacıbaşı Monrol Nükleer Ürünler'deki %50 payının Curium International Trading B.V. tarafından devralınması için Rekabet Kurulu'na yapılan başvurunun nihai incelemeye alındığını duyurdu.

Yükselenler	Kapanış	Günlük (%)	Haftalık (%)
Katılmevrim Tasarruf F	42,20	9,95	-2,54
Koza Anadolu Metal	66,95	7,64	9,84
Türk Hava Yolları	298,00	6,62	3,03
İş Yatırım	39,08	6,43	4,49
Tukaş	9,60	5,49	9,34

Düşenler	Kapanış	Günlük (%)	Haftalık (%)
Coca Cola İçecek	759,50	-3,92	-10,22
Ford Otosan	880,00	-2,71	-11,47
Migros	519,50	-2,44	-1,52
Yeo Teknoloji Enerji V	199,40	-1,77	-8,87
1000 Yatırımlar Holdir	438,25	-1,68	5,16

BIST 100 Para Girişi	Para Girişi (mnTL)	P.D. Oranı (%)
THYAO	1183,80	0,29%
EREGL	112,85	0,27%
KCHOL	90,09	0,15%
EKGYO	63,23	0,15%
KRDMD	57,61	0,12%

BIST 100 Para Çıkışı	Para Çıkışı (mnTL)	P.D. Oranı (%)
FROTO	-230,66	0,11%
YKBNK	-229,58	0,09%
GARAN	-81,24	0,08%
MGROS	-72,64	0,07%
BIMAS	-44,33	0,07%

Döviz	Son	Günlük D. (%)	YBB D. (%)
USDTRY	33,53	0,21	13,77
EURTRY	36,65	0,13	11,94
GBPTRY	42,56	0,05	13,16

Ekonomi ve Politika Haberleri

Saat 10:30'da TCMB 2024 – 3. Çeyrek Enflasyon Raporu sunumu gerçekleşecek

Bugün saat 10:30'da TCMB Başkanı Karahan tarafından gerçekleştirilecek olan 2024 yılı üçüncü çeyrek Enflasyon Raporu sunumu yakından takip edilecek. Merkez Bankası'nın enflasyon hedeflerinde bir revizyona gidip gitmeyeceğinin yanı sıra, Başkan'ın piyasalara vereceği mesajlar ve sunumun ardından düzenlenecek olan soru-cevap kısmı önemli olacak. Merkez Bankası'nın bu haftaki rapor sunumunda enflasyon hedeflerinde bir revizyona gitmesini beklememekle birlikte, son dönemde gelen kamu fiyat ayarlamalarının etkisi ile birlikte yıl sonu enflasyonunun tahmin aralığının üst bandı olan %42 düzeyine yakınsama riskinin arttığına değinebileceği beklentisindeyiz. 31 Ekim 2024 tarihinde gerçekleşecek olan bu yılın son çeyreklik dönemli enflasyon raporu sunumunda ise %14 seviyesinde bulunan 2025 yıl sonu enflasyon hedefinde bir revizyon gelebileceğini değerlendiriyoruz.

Saat 14:30'da 26 Temmuz – 2 Ağustos haftasına ilişkin TCMB verileri açıklanacak

Bugün saat 14:30'da 26 Temmuz – 2 Ağustos haftasına ilişkin menkul kıymet ve para & banka istatistikleri ve uluslararası rezervler ve döviz likiditesi verileri açıklanacak. Bir önceki hafta, 19 – 26 Temmuz döneminde hisse piyasasında 128,5 milyon dolarlık sınırlı bir yabancı çıkışı, tahvil piyasasında ise repo işlemleri hariç 1,36 milyar dolarlık bir yabancı girişi görüldü. 19 – 26 Temmuz haftasında yerleşiklerin altın hariç parite etkisinden arındırılmış DTH'ları 310 milyon dolar artarken, altın dahil DTH hesaplarında fiyat etkisinden arındırılmış olarak 771 milyon dolar yükseliş gerçekleşti. Bu dönemde TCMB net döviz rezervi 600 milyon dolar gerileyerek 47,6 milyar dolara inerken, brüt döviz rezervi ise 5,9 milyar dolar azalarak 148,1 milyar dolara geriledi. Swap hariç net rezerv ise 1,5 milyar dolar artışla 24,4 milyar dolara yükseldi.

Yabancı yatırımcı tahvil net akımı & Bono Stoku içindeki payları

(4-hafta küm., milyon US\$, piyasa değeri)

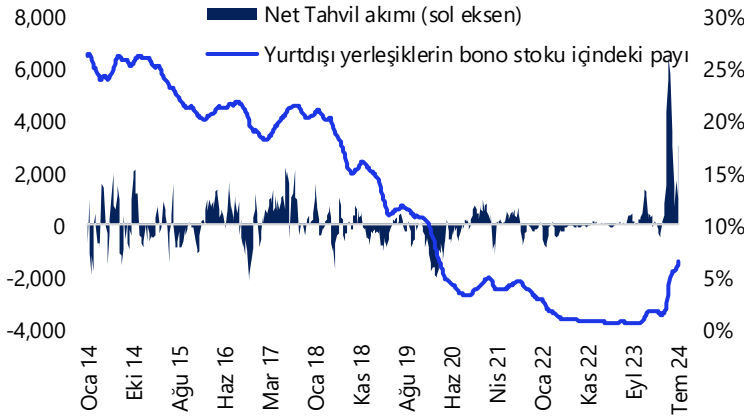

Kaynak: TCMB, Tacirler Yatırım

Hazine bugün 1 yıl vadeli dolar cinsi devlet tahvili doğrudan satışı gerçekleştirecek

Hazine ve Maliye Bakanlığının 3 aylık (Ağustos – Ekim 2024) iç borçlanma stratejisine göre Hazine bu ay içerisinde 123,2 milyar TL'lik itfası karşılığında toplam iki doğrudan satış ve yedi tahvil ihalesi ile birlikte 182,3 milyar TL'lik iç borçlanma gerçekleştirmeyi planlıyor. Bu hafta içerisinde ise 8 Ağustos Perşembe günü 1 yıl vadeli dolar cinsi devlet tahvili doğrudan satışı gerçekleşecekken, önümüzdeki haftalarda tahvil ihaleleri düzenlenecek.

Model Portföy

Şirket Adı	Hisse Kodu	Son Fiyat (TL)	12A Hedef Fiyat (TL)	Güncel Getiri (%)	Getiri Potansiyeli (%)	Ekleme Tarihi
Desa	DESA	₺22,20	İnceleniyor	99%	İnceleniyor	06-Haz-23
Migros	MGROS	₺519,50	₺616,00	190%	19%	06-Haz-23
Türk Hava Yolları	THYAO	₺298,00	₺428,00	81%	44%	06-Haz-23
Tüpraş	TUPRS	₺162,90	₺208,10	148%	28%	06-Haz-23
Lider Faktoring	LIDFA	₺7,75	₺15,57	1%	101%	20-Kas-23
Coca Cola	CCOLA	₺759,50	₺977,00	90%	29%	27-Kas-23
MLP Sağlık	MPARK	₺370,25	₺385,00	42%	4%	10-May-24

M.P. Kuruluşundan Bugüne Getirisi (%)	180%
M.P. Kuruluşundan Bugüne BIST-100 Getirisi (%)	87%
M.P. Kuruluşundan Bugüne BIST-100 Endeksine Görece Getirisi (%)	50%
2024 Yılı Model Portföy Getirisi (%)	43%
2024 Yılı BIST-100 Getirisi (%)	34%
2024 Yılı M.P. BIST-100 Endeksine Görece Getirisi (%)	6%

*Model Portföy: M.P

Model Portföy Ağırlık

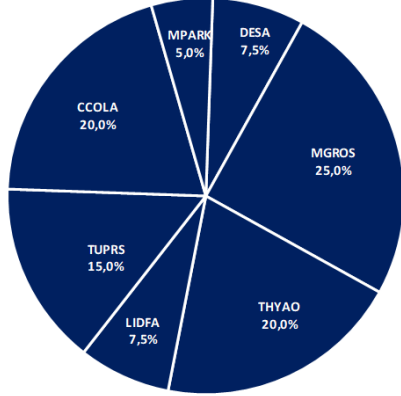

Model Portföy / BIST 100 Performans

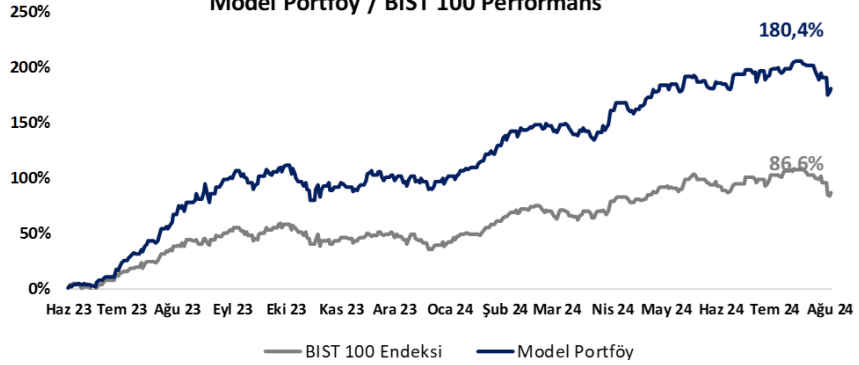

BIST 100 Teknik Analiz



Vade	Üssel H.O.	H.O. Kesişim	Trend Yönü	Trendin Gücü	En son	5 gün önce	20 gün önce
Kısa	5 günlük	5-22	Aşağı	Kuvvetlenen düşüş	10,166	10,674	11,074
Orta	22 günlük	22-50	Yukarı	Baskı artabilir	10,595	10,802	10,791
Uzun	50 günlük	50-200	Yukarı	Baskı artabilir	10,537	10,614	10,489

BIST-100	Destek 3	Destek 2	Destek 1	Kapanış	Pivot	Direnç 1	Direnç 2	Direnç 3
	9,730	9,880	9,930	10,024	10,001	10,120	10,270	10,500

İndikatör Yorum

Momentum (trendin ivmesini gösterir): 100 eşik değeri altında, hafif tepki verdi. Nötr.

MACD (orta vadeli trend göstergesi): MACD (26,12) günlük bazda satım bölgesinde, gün içi grafiklerde ise dengeli. Nötr.

RSI (trendin gücünü gösterir): RSI aşırı satım bölgesinden çıkıyor. Nötr.

Hareketli Ortalamalar: BIST 100 endeksi 100g ho altında üçüncü kapanışını yaptı. Negatif.

VIOP 30 Teknik Analiz

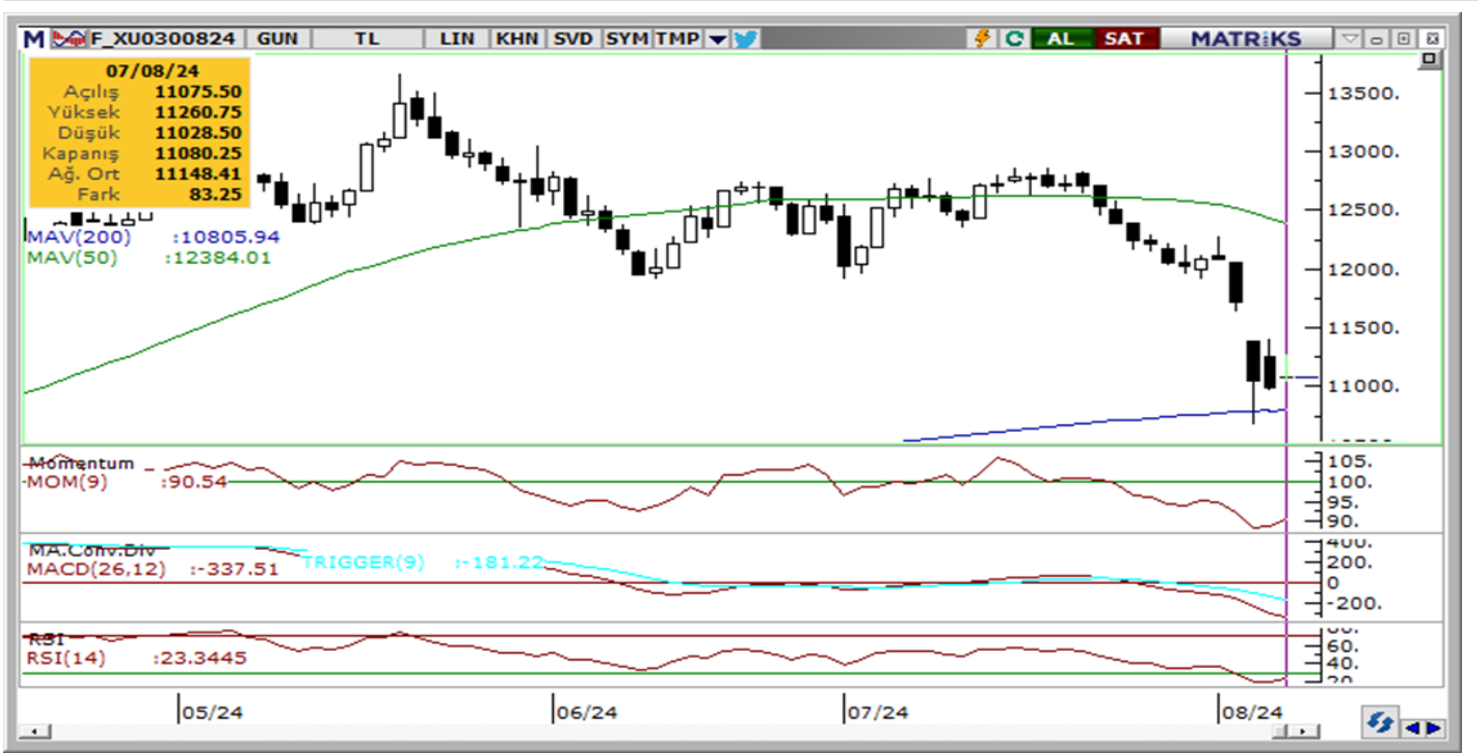

Ağustos ayı VIOP 30 endeks kontratı, geçtiğimiz işlem gününde 11.080 puan seviyesinden günlük kapanış gerçekleştirdi. Bugün yukarı yönlü hareketlerde ilk olarak 11.200 ve ardından 11.300 puan seviyelerini takip edeceğiz. Aşağı yönlü olası hareketlerde 10.970 puan seviyesi ilk destek noktamızı oluştururken, ana desteğimiz 10.850 puan seviyesi.

VIOP30	Destek 3	Destek 2	Destek 1	Kapanış	Direnç 1	Direnç 2	Direnç 3
	10.750	10.850	10.970	11.080	11.200	11.300	11.420

Günlük İşlemler

Alan	Net Adet	%	Maliyet	Toplam	Satan	Net Adet	%	Maliyet	Toplam	Kurum	T.Adet	%	Maliyet	Net
BANK-OF-AMERI	7,538	42	11156.743	50,092	IS YATIRIM	11,330	63	11153.879	67,440	YAPI KREDI	69,706	16	11147.718	66
YATIRIM-FINANS	2,463	14	11152.954	8,587	GEDIK YATIRIM	1,465	8	11088.795	15,039	IS YATIRIM	67,440	16	11152.261	-11,330
MEKSA YATIRIM	1,971	11	11207.510	9,289	HSBC YATIRIM	1,459	8	11123.469	2,977	BANK-OF-A	50,092	12	11149.223	7,538
TEB YATIRIM	1,131	6	11005.839	25,503	OSMANLI YATIRI	757	4	11206.747	12,335	TEB YATIRI	25,503	6	11152.894	1,131
GARANTI BBVA	791	4	11097.576	7,965	VAKIF YAT.	508	3	11127.376	7,476	AK YATIRIM	23,010	5	11143.489	142
DiGER	4,184	23		0	DiGER	2,559	14		0	DiGER	192,675	45		0

Kümülatif İşlemler

Alan	Net Adet	%	Maliyet	Toplam	Satan	Net Adet	%	Maliyet	Toplam	Kurum	T.Adet	%	Maliyet	Net
YAPI KREDI YAT	47,729	23	12400.764	1,865,879	IS YATIRIM	100,643	49	11838.346	1,757,77	YAPI KREDI	1,865,87	15	12225.951	47,729
HALK YATIRIM	32,139	16	11295.806	255,231	BANK-OF-AMERI	60,823	30	12096.215	1,548,17	IS YATIRIM	1,757,77	14	12233.956	-100,643
TEB YATIRIM	20,486	10	13216.318	775,916	HSBC YATIRIM	28,526	14	11964.148	139,554	BANK-OF-A	1,548,17	13	12248.665	-60,823
TACIRLER YAT.	20,029	10	12162.406	216,189	MEKSA YATIRIM	7,050	3	12422.370	181,780	TEB YATIRI	775,916	6	12275.353	20,486
ZIRAAT YAT.	14,812	7	10943.825	145,640	GARANTI BBVA	6,110	3	11697.760	291,778	INFO YATIRI	749,209	6	12253.696	6,771
DiGER	70,764	34		0	DiGER	2,796	1		0	DiGER	5,527,85	45		0

Kaynak: Matriks / Tacirler Yatırım

FX Teknik Analiz

USD/TRY

GoÜ para birimleri dün dolar karşısında karışık bir seyir izlerken, Türk lirası ise %0,4 primle en iyi performans gösteren GoÜ para birimleri arasında yer aldı. USDTRY paritesi günü 33,47 seviyesi civarından düşüşle tamamlarken, Türkiye 5 yıllık CDS primi ise 296,3 baz puandan 290 baz puana geriledi. Risk primi bu sabah saatlerinde 291 baz puanın üzerine seyrediyor. Türk lirasında yakın vadede nominal değer kayıplarının izlenebileceği ve kurda 33 – 35 bandının ön planda olabileceğine ilişkin görüşümüzü korumaktayız.

EUR/USD

Fed'den piyasa fiyatlamalarının ima ettiği düzeyde büyük adımlar beklememekle birlikte, indirimlere eylül ayında 25 baz puanla başlanmasını bekliyoruz. Gelecek dönemde peyderpey oluşması beklenen faiz indirim fiyatlamasının yoğun bir şekilde yaşandığı paritede, piyasadaki durulma sürecinde risklerin aşağı evrilmesi ihtimalini ön planda tutuyoruz. Teknik görünüm çerçevesinde yakın vadede 1,09 altına bir düşüş yaşanabileceği görüşünde olmakla birlikte, 1,0915, 1,0875 ve 1,0850 desteklerini ön plana çıkarıyoruz. Yukarıda 1,0950, 1,0980 ve 1,10 dirençleri yer alıyor.

XAU/USD

Dolar endeksi ve tahvil faizlerindeki düşüşün telafi ediliyor olması ile birlikte altında görece zayıf seyir sürerken, carry trade pozisyonlarındaki çözülmenin de baskı unsuru oluşturmaya devam ettiği takip ediliyor. Bununla birlikte ons altın bu sabah 2.390\$ seviyesinin hemen üzerinde seyrediyor. Teknik ve temel dinamikler çerçevesinde ons altındaki satışların uzun soluklu olmasını beklememekle birlikte, gelecek döneme ilişkin pozitif görüşümüzü koruyoruz. Yukarıda 2.400\$, 2.415\$ ve 2.430\$ dirençlerini, aşağıda ise 2.387\$, 2.378\$ ve 2.370\$ desteklerini izliyoruz.

XAG/USD

Gümüş fiyatları %1,4 düşüşle 26,61\$ seviyesine inerken, altın / gümüş rasyosu ise 89,55 seviyesine yükseldi. Sanayi kullanımı ile ön plana çıkan gümüşte ekonomik görünüme ilişkin endişelerin daha sert boyutta satışları beraberinde getirdiğini izliyoruz. Yakın zamanda kısa vadeli yükseliş kanalını aşağı yönlü kıran gümüşte, altın / gümüş rasyosundaki yükselişin bir süre daha baskı unsuru olabileceğini değerlendiriyoruz. Düşüşün sürmesi durumunda 26,64\$, 26,35\$ ve 200 günlük ortalamanın geçtiği 26\$ destekleri izlenecek. Yukarıda 27\$, 27,40\$ ve 27,70\$ dirençleri yer alıyor.



Pay Alım Satım ve Son İki Haftalık Yeni İş İlişkileri

Alıcı	Satıcı	Şirket	Türü	# lot	İşlem Fiyatı (TL)	İşlem sonrası sermaye içindeki payı
RUBNS		RUBNS	Geri Alım	10.000	28,40	0.10%
ADGYO		ADGYO	Geri Alım	126.722	34,56	2.73%
VERTU		VERTU	Geri Alım	10.600	41,92	0.38%
SISE		SISE	Geri Alım	2.000.000	43,67	2.25%

YENİ İŞ İLİŞKİLERİ (Son İki Hafta)

Tarih	Şirket	İş Tanımı	Toplam Sözleşme Tutarı (mn TL)	2023 Ciro (mn TL)	2023 Ciro (%)	Son 12 Ay Ciro (mn TL)	Son 12 ay Ciro (%)	Açıklama Tarihinden Bugüne Getiri (%)
07/08/2024	ALVES	Deprem Konutları ve Güneş Enerji Santrali projesi İş Anlaşması	250,1	3.035,7	8,2%	3.974,9	6,3%	0,0%
	HKTM	Aselsan ile denizcilik sistemi sipariş anlaşması	461,5	608,3	75,9%	701,1	65,8%	0,0%
06/08/2024	ASELS	İhracat satış sözleşmesi	1.149,1	73.592,8	1,6%	85.416,4	1,3%	3,6%
	MIATK	IP tabanlı güvenlik ihalesini	21,5	1.401,0	1,5%	2.224,5	1,0%	0,5%
	CVKMD	Maden cevheri satışı	0,0	1.778,8	0,0%	2.265,0	0,0%	-1,0%
05/08/2024	MIATK	Güvenlik sistemi satışı	18,7	1.401,0	1,3%	2.224,5	0,8%	2,6%
02/08/2024	EKOS	Yeni OG ürün satışları	157,2	1.187,5	13,2%	1.408,6	11,2%	-7,2%
01/08/2024	TLMAN	Pervane sistemi satışı	157,5	441,8	35,6%	517,2	30,4%	2,9%
	ONCSM	Robotik kemoterapi hizmet satışı	77,4	240,5	32,2%	269,4	28,7%	-2,1%
31/07/2024	YEOTK	GES santrali kurulumu	2.211,0	6.382,3	34,6%	7.769,7	28,5%	-8,9%
	HATSN	Gemi tamir, bakım ve onarım anlaşması	522,6	2.262,5	23,1%	2.606,8	20,0%	-11,9%
30/07/2024	CWENE	GES santrali kurulumu	696,8	11.503,3	6,1%	12.622,2	5,5%	-12,8%
26/07/2024	CVKMD	Maden cevheri Satışı	57,0	1.778,8	3,2%	2.265,0	2,5%	5,7%
	GESAN	Sarf malzemesi satışı	41,5	10.450,7	0,4%	13.525,4	0,3%	-8,5%
	KLSYN	Mobilya satışı	35,9	1.335,2	2,7%	1.386,5	2,6%	-4,0%
	CWENE	GES santrali kurulumu	160,8	11.503,3	1,4%	12.622,2	1,3%	-12,0%
	HKTM	Genel endüstri robotik siparişi	210,6	608,3	34,6%	701,1	30,0%	29,6%
25/07/2024	VBTYZ	Yazılım satışı	280,7	2.134,6	13,2%	1.542,7	18,2%	3,9%
	ALKLC	Perakende sipariş anlaşması	27,8	1.856,9	1,5%	2.445,6	1,1%	-9,3%
24/07/2024	EFORC	Petrokok satışı	402,3	5.964,8	6,7%	6.924,0	5,8%	18,1%

BİST-100 endeksine dahil hisse senetleri için tahmini işlem aralıkları

	Son Fiyat	Destek 3	Destek 2	Destek 1	Pivot	Direnç 1	Direnç 2	Direnç 3
AEFES	236.50	220.33	225.57	231.03	236.27	241.73	246.97	252.43
AGHOL	376.00	359.92	367.83	371.92	379.83	383.92	391.83	395.92
AGROT	19.36	16.58	17.84	18.60	19.86	20.62	21.88	22.64
AKBNK	55.70	52.72	53.83	54.77	55.88	56.82	57.93	58.87
AKFGY	2.16	2.05	2.08	2.12	2.15	2.19	2.22	2.26
AKFYE	22.94	22.18	22.34	22.64	22.80	23.10	23.26	23.56
AKSA	9.95	9.42	9.64	9.79	10.01	10.16	10.38	10.53
AKSEN	39.14	33.27	34.55	36.85	38.13	40.43	41.71	44.01
ALARK	102.10	96.75	98.30	100.20	101.75	103.65	105.20	107.10
ALFAS	63.80	61.43	62.37	63.08	64.02	64.73	65.67	66.38
ARCLK	157.50	146.67	148.83	153.17	155.33	159.67	161.83	166.17
ARDYZ	38.72	36.18	36.76	37.74	38.32	39.30	39.88	40.86
ASELS	58.25	54.75	55.65	56.95	57.85	59.15	60.05	61.35
ASTOR	83.60	80.48	81.47	82.53	83.52	84.58	85.57	86.63
BERA	16.74	16.13	16.37	16.56	16.80	16.99	17.23	17.42
BFREN	753.00	722.17	733.33	743.17	754.33	764.17	775.33	785.17
BIMAS	558.00	530.67	543.33	550.67	563.33	570.67	583.33	590.67
BINHO	438.25	412.00	422.75	430.50	441.25	449.00	459.75	467.50
BRSAN	401.75	380.67	386.08	393.92	399.33	407.17	412.58	420.42
BRYAT	2011.00	1,887.33	1,913.67	1,962.33	1,988.67	2,037.33	2,063.67	2,112.33
BT CIM	163.10	154.20	158.10	160.60	164.50	167.00	170.90	173.40
CANTE	1.75	1.69	1.71	1.73	1.75	1.77	1.79	1.81
COLLA	759.50	715.50	737.50	748.50	770.50	781.50	803.50	814.50
CIMSA	32.70	30.70	31.14	31.92	32.36	33.14	33.58	34.36
CWENE	214.10	203.73	206.97	210.53	213.77	217.33	220.57	224.13
DOAS	231.90	225.60	227.70	229.80	231.90	234.00	236.10	238.20
DOHOL	16.57	15.77	15.94	16.25	16.42	16.73	16.90	17.21
ECILC	52.90	50.87	51.73	52.32	53.18	53.77	54.63	55.22
ECZYT	212.00	204.33	207.47	209.73	212.87	215.13	218.27	220.53
EGEEN	11005.00	10,551.67	10,698.33	10,851.67	10,998.33	11,151.67	11,298.33	11,451.67
EKGYO	11.02	10.15	10.45	10.74	11.04	11.33	11.63	11.92
ENERY	192.80	184.17	186.53	189.67	192.03	195.17	197.53	200.67
ENJSA	67.30	63.17	64.03	65.67	66.53	68.17	69.03	70.67
ENKAI	46.50	44.77	45.27	45.89	46.39	47.01	47.51	48.13
EREGL	50.40	48.50	49.08	49.74	50.32	50.98	51.56	52.22
EUPWR	92.70	89.32	90.23	91.47	92.38	93.62	94.53	95.77
EUREN	15.25	14.63	14.78	15.01	15.16	15.39	15.54	15.77
FROTO	880.00	831.83	848.67	864.33	881.17	896.83	913.67	929.33
GARAN	116.00	109.03	111.87	113.93	116.77	118.83	121.67	123.73
GESAN	46.00	44.31	44.75	45.37	45.81	46.43	46.87	47.49
GOLTS	444.00	396.83	408.67	426.33	438.17	455.83	467.67	485.33
GUBRF	163.50	156.87	160.03	161.77	164.93	166.67	169.83	171.57
HALKB	15.34	14.92	15.05	15.19	15.32	15.46	15.59	15.73
HEKTS	11.66	11.14	11.27	11.47	11.60	11.80	11.93	12.13
ISCTR	13.66	13.09	13.32	13.49	13.72	13.89	14.12	14.29
ISGYO	15.87	15.19	15.40	15.63	15.84	16.07	16.28	16.51
ISMEN	39.08	34.35	35.29	37.19	38.13	40.03	40.97	42.87
IZENR	22.82	21.89	22.17	22.49	22.77	23.09	23.37	23.69
KAYSE	24.48	23.75	23.99	24.23	24.47	24.71	24.95	25.19
KCAER	44.10	41.67	42.27	43.19	43.79	44.71	45.31	46.23

BİST-100 endeksine dahil hisse senetleri için tahmini işlem aralıkları

	Son Fiyat	Destek 3	Destek 2	Destek 1	Pivot	Direnç 1	Direnç 2	Direnç 3
KCHOL	194.30	187.90	190.30	192.30	194.70	196.70	199.10	201.10
KLSE	44.48	40.47	42.37	43.43	45.33	46.39	48.29	49.35
KONTR	51.80	48.77	50.03	50.92	52.18	53.07	54.33	55.22
KONYA	6985.00	6,655.83	6,756.67	6,870.83	6,971.67	7,085.83	7,186.67	7,300.83
KOZAA	66.95	59.70	61.25	64.10	65.65	68.50	70.05	72.90
KOZAL	24.50	22.31	22.87	23.69	24.25	25.07	25.63	26.45
KRDMD	27.00	25.35	25.73	26.37	26.75	27.39	27.77	28.41
KTLEV	42.20	35.07	36.49	39.35	40.77	43.63	45.05	47.91
LMKDC	25.98	24.53	24.99	25.49	25.95	26.45	26.91	27.41
MAVI	106.10	99.07	101.03	103.57	105.53	108.07	110.03	112.57
MGROS	519.50	487.33	502.17	510.83	525.67	534.33	549.17	557.83
MIATK	55.00	51.77	52.73	53.87	54.83	55.97	56.93	58.07
OBAMS	39.60	37.11	37.71	38.65	39.25	40.19	40.79	41.73
ODAS	7.71	7.39	7.48	7.60	7.69	7.81	7.90	8.02
OTKAR	548.00	523.50	531.00	539.50	547.00	555.50	563.00	571.50
OYAKC	73.45	69.07	70.68	72.07	73.68	75.07	76.68	78.07
PEKGY	5.43	5.11	5.19	5.31	5.39	5.51	5.59	5.71
PETKM	21.02	20.39	20.65	20.83	21.09	21.27	21.53	21.71
PGSUS	223.70	212.13	215.17	219.43	222.47	226.73	229.77	234.03
QUAGR	3.05	2.95	2.98	3.01	3.04	3.07	3.10	3.13
REEDR	33.62	31.71	32.47	33.05	33.81	34.39	35.15	35.73
SAHOL	92.65	86.82	88.28	90.47	91.93	94.12	95.58	97.77
SASA	43.86	40.93	41.51	42.69	43.27	44.45	45.03	46.21
SDTTR	291.50	269.25	275.50	283.50	289.75	297.75	304.00	312.00
SISE	43.76	42.07	42.57	43.17	43.67	44.27	44.77	45.37
SKBNK	3.84	3.74	3.78	3.81	3.85	3.88	3.92	3.95
SMRTG	45.56	43.37	44.19	44.87	45.69	46.37	47.19	47.87
SOKM	57.55	55.82	56.48	57.02	57.68	58.22	58.88	59.42
TABGD	174.10	156.73	161.17	167.63	172.07	178.53	182.97	189.43
TAVHL	249.30	239.70	243.70	246.50	250.50	253.30	257.30	260.10
TCELL	105.90	99.67	101.23	103.57	105.13	107.47	109.03	111.37
THYAO	298.00	269.50	276.00	287.00	293.50	304.50	311.00	322.00
TKFEN	51.45	47.27	48.18	49.82	50.73	52.37	53.28	54.92
TKNSA	29.78	28.45	28.97	29.37	29.89	30.29	30.81	31.21
TMSN	122.70	116.60	118.90	120.80	123.10	125.00	127.30	129.20
TOASO	236.90	225.73	229.17	233.03	236.47	240.33	243.77	247.63
TSKB	11.44	10.99	11.13	11.29	11.43	11.59	11.73	11.89
TTKOM	50.60	47.30	48.06	49.33	50.09	51.36	52.12	53.39
TTRAK	731.50	670.17	689.83	710.67	730.33	751.17	770.83	791.67
TUKAS	9.60	8.89	9.03	9.32	9.46	9.75	9.89	10.18
TUPRS	162.90	155.90	157.30	160.10	161.50	164.30	165.70	168.50
TURSG	12.80	11.27	11.75	12.27	12.75	13.27	13.75	14.27
ULKER	165.50	155.13	157.97	161.73	164.57	168.33	171.17	174.93
VAKBN	18.36	17.57	17.85	18.11	18.39	18.65	18.93	19.19
VESBE	20.02	18.76	19.13	19.57	19.94	20.38	20.75	21.19
VESTL	68.75	64.27	65.68	67.22	68.63	70.17	71.58	73.12
YEOTK	199.40	186.77	191.73	195.57	200.53	204.37	209.33	213.17
YKBNK	29.02	27.39	28.05	28.53	29.19	29.67	30.33	30.81
YYLGD	12.14	11.15	11.45	11.79	12.09	12.43	12.73	13.07
ZOREN	5.01	4.83	4.89	4.95	5.01	5.07	5.13	5.19

Dip Zirve Analizi (BİST-50 endeksine dahil hisse senetleri için)

Hisse Senedi	Son Fiyat (TL)	52 hafta		Yılbaşından beri		Dipten uzaklık		Zirveye yakınlık		Dipten uzaklık sıralaması		Zirveye yakınlık sıralaması	
		En düşük	En Yüksek	En düşük	En Yüksek	52 hafta	YBB	52 hafta	YBB	52 hafta	YBB	52 hafta	YBB
AEFES	236.50	92.34	304.75	120.82	304.75	%156	%96	%29	%29	46.00	46.00	27.00	24.00
AKBNK	55.70	25.63	70.75	33.41	70.75	%117	%67	%27	%27	41.00	41.00	28.00	26.00
ALARK	102.10	84.11	144.22	88.97	144.22	%21	%15	%41	%41	12.00	14.00	19.00	17.00
ARCLK	157.50	121.90	196.10	124.60	196.10	%29	%26	%25	%25	20.00	22.00	33.00	31.00
ASELS	58.25	34.83	67.30	45.14	67.30	%67	%29	%16	%16	34.00	25.00	40.00	38.00
ASTOR	83.60	82.12	149.34	82.45	134.05	%2	%1	%79	%60	2.00	1.00	10.00	9.00
BIMAS	558.00	229.13	631.00	288.76	631.00	%144	%93	%13	%13	44.00	45.00	43.00	41.00
BRSAN	401.75	326.20	1044.70	380.00	784.00	%23	%6	%160	%95	13.00	8.00	2.00	4.00
CWENE	214.10	195.10	421.90	195.10	375.00	%10	%10	%97	%75	8.00	10.00	8.00	6.00
DOAS	231.90	200.70	371.78	213.76	371.78	%16	%8	%60	%60	10.00	9.00	12.00	10.00
DOHOL	16.57	10.33	17.77	11.07	17.77	%60	%50	%7	%7	29.00	33.00	47.00	46.00
EGEEN	11,005.00	5940.66	18307.76	9795.24	18307.76	%85	%12	%66	%66	39.00	12.00	11.00	8.00
EKGYO	11.02	6.28	12.53	6.88	12.53	%75	%60	%14	%14	36.00	39.00	42.00	40.00
ENJSA	67.30	41.22	71.80	42.85	71.80	%63	%57	%7	%7	31.00	35.00	48.00	47.00
ENKAI	46.50	28.07	47.76	31.37	47.76	%66	%48	%3	%3	32.00	32.00	50.00	50.00
EREGL	50.40	35.86	60.25	37.76	60.25	%41	%33	%20	%20	25.00	29.00	36.00	33.00
EUPWR	92.70	89.50	258.00	89.50	208.50	%4	%4	%178	%125	5.00	6.00	1.00	1.00
FROTO	880.00	702.14	1249.00	707.45	1249.00	%25	%24	%42	%42	16.00	19.00	18.00	16.00
GARAN	116.00	42.23	138.30	52.60	138.30	%175	%121	%19	%19	48.00	49.00	37.00	34.00
GESAN	46.00	44.86	116.50	44.86	91.35	%3	%3	%153	%99	4.00	4.00	4.00	3.00
GUBRF	163.50	130.50	405.00	130.50	221.50	%25	%25	%148	%35	15.00	20.00	5.00	21.00
HALKB	15.34	11.34	20.24	11.53	20.24	%35	%33	%32	%32	24.00	28.00	24.00	22.00
HEKTS	11.66	11.12	30.14	11.12	23.44	%5	%5	%158	%101	7.00	7.00	3.00	2.00
ISCTR	13.66	6.16	17.77	8.65	17.77	%122	%58	%30	%30	42.00	37.00	25.00	23.00
KCHOL	194.30	123.74	270.75	133.37	270.75	%57	%46	%39	%39	28.00	31.00	20.00	18.00
KONTR	51.80	47.08	108.64	47.08	97.34	%10	%10	%110	%88	9.00	11.00	7.00	5.00
KOZAL	24.50	18.52	33.92	19.06	25.88	%32	%29	%38	%6	22.00	24.00	21.00	48.00
KRDMD	27.00	21.02	33.88	21.02	33.88	%28	%28	%25	%25	19.00	23.00	30.00	28.00
MGROS	519.50	312.10	584.00	324.85	584.00	%66	%60	%12	%12	33.00	38.00	44.00	42.00
MIATK	55.00	16.22	84.40	32.08	84.40	%239	%71	%53	%53	49.00	43.00	14.00	12.00
ODAS	7.71	7.43	14.47	7.47	11.06	%4	%3	%88	%43	6.00	5.00	9.00	15.00
OYAKC	73.45	51.45	88.90	54.25	81.50	%43	%35	%21	%11	26.00	30.00	34.00	44.00
PETKM	21.02	16.96	26.20	18.15	26.20	%24	%16	%25	%25	14.00	16.00	32.00	30.00
PGSUS	223.70	130.53	260.00	132.58	260.00	%71	%69	%16	%16	35.00	42.00	39.00	37.00
SAHOL	92.65	50.39	111.00	56.83	111.00	%84	%63	%20	%20	38.00	40.00	35.00	32.00
SASA	43.86	33.76	58.65	33.76	51.80	%30	%30	%34	%18	21.00	27.00	23.00	36.00
SISE	43.76	42.80	56.67	42.80	55.64	%2	%2	%30	%27	3.00	3.00	26.00	25.00
SMRTG	45.56	44.92	99.20	44.92	76.70	%1	%1	%118	%68	1.00	2.00	6.00	7.00
SOKM	57.55	43.18	72.22	51.05	72.22	%33	%13	%25	%25	23.00	13.00	29.00	27.00
TAVHL	249.30	99.95	294.75	107.00	294.75	%149	%133	%18	%18	45.00	50.00	38.00	35.00
TECELL	105.90	46.60	115.30	57.25	115.30	%127	%85	%9	%9	43.00	44.00	46.00	45.00
THYAO	298.00	203.00	332.00	229.70	332.00	%47	%30	%11	%11	27.00	26.00	45.00	43.00
TOASO	236.90	188.79	353.75	196.21	353.75	%25	%21	%49	%49	17.00	18.00	16.00	13.00
TTKOM	50.60	18.82	53.20	24.48	53.20	%169	%107	%5	%5	47.00	47.00	49.00	49.00
TTRAK	731.50	611.39	1082.00	631.99	1082.00	%20	%16	%48	%48	11.00	15.00	17.00	14.00
TUPRS	162.90	90.68	204.10	129.01	204.10	%80	%26	%25	%25	37.00	21.00	31.00	29.00
ULKER	165.50	41.30	188.70	77.35	188.70	%301	%114	%14	%14	50.00	48.00	41.00	39.00
VESTL	68.75	42.54	107.30	44.56	107.30	%62	%54	%56	%56	30.00	34.00	13.00	11.00
YKBNK	29.02	14.17	39.46	18.47	39.46	%105	%57	%36	%36	40.00	36.00	22.00	20.00
ZOREN	5.01	3.92	7.57	4.16	6.94	%28	%20	%51	%39	18.00	17.00	15.00	19.00

YBB: Yılbaşından bugüne

Yatırım Merkezlerimiz

Genel Müdürlük

Nispetiye Cad. B-3 Blok Kat: 9 Akmerkez Etiler - İSTANBUL

0 212 355 46 46

Adana	Cemal Paşa Mah. Gazipaşa Bul. Cemal Uğurlu Apt. Kat: 1 D: 4	(0 322) 457 77 55
Akatlar İrtibat Bürosu	Akat Mahallesi Meydan Caddesi B Blok No: 16 D: 8 (Eski No D: 10) Beşiktaş	(0 212) 355 46 46
Ankara	Remzi Oğuz Arık Mah. Tunalı Hilmi Cad. Yaprak Apt. No: 94 Kat: 2 D: 9 Kavaklıdere Çankaya	(0 312) 435 18 36
Ankara - Çukurambar İrtibat Bürosu	Kızılırmak Mah.Ufuk Üniversitesi Cad. Next Level Loft Ofis No: 4/65 Kat: 24 Söğütözü Çankaya	(0 312) 909 87 70
Antalya	Şirinyalı Mah. İsmet Gökşen Cad. Özden Apt. No:82/6 Muratpaşa	(0 242) 248 45 20
Bakırköy	İstanbul Cad. Bakırköy İş Merkezi No: 6 Kat: 4 D: 14 Bakırköy	(0 212) 570 52 59
Bodrum İrtibat Bürosu	Konacık Mahallesi, Atatürk Bulvarı, Arbor-Abdullah Ünal Çabuk İş Merkezi No: 285/1-A6 Bodrum	(0 212) 355 46 46
Bursa	Konak Mah. Banş (120) Sokak , Ofis Artı Binası, Dış kapı No:3 Daire:33 Nilüfer-BURSA	(0 224) 225 64 10
Çankaya İrtibat Bürosu	Çankaya Mahallesi Cinnah Caddesi Cinnah Apartmanı No: 55 D: 7-8 Çankaya / ANKARA	(0 212) 355 46 46
Denizli	Urban İş Merkezi 2. Ticari Yol Daire 26 Kat: 6 Bayramyeri	(0 258) 265 87 85
Erenköy	Bağdat Cad. Çubukçu Apt. No: 333 Kat: 2 D: 4 Kadıköy	(0 216) 348 82 82
Gaziantep	İncilipinar Mah. Gazimuhtarpaşa Bul. Kepkepzade Park İş Merkezi B Blok No: 18 Kat: 1 D: 5	(0 342) 232 35 35
Girne	Ziya Rızıkı Cad. Şehit Necati Gürkaya Sok. Kat: 1 D: 1 Gime - KKTC	(0 392) 815 14 55-0533 889 15 51
İzmir	Kültür Mahallesi, Cumhuriyet Bulvarı No:137 Cumhuriyet Apt. K:5 D:12 Konak - İzmir	(0 232) 445 01 61
İzmir Karşıyaka Şube	Yalı Mahallesi Ahmet Kemal Baysak Bulvarı No:42 D:11	(0 232) 241 19 24
İzmir İrtibat Bürosu	Şehit Nevres Bulvarı Eczacıbaşı Apartmanı No: 7 Kat: 2 Daire: 5 Pasaport Alsancak - Konak	(0 232) 241 24 50
İzmit	Hürriyet Cad. Kaya İşhanı No: 39/5 İzmit	(0 262) 323 11 33
İzmit İrtibat Bürosu	Ömerağa Mah. Alemdar Cad. İ. Kolaylı Apt. No: 8 Kat: 2 İzmit	(0 262) 260 01 01
Karadeniz Ereğli	Bağlık Mahallesi Karanfil Sokak No:16/A Karadeniz Ereğli - Zonguldak	(0 372) 316 40 50
Kartal	Üsküdar Cad. Cevat Kayacan Apt. No: 26 Kat: 4 D: 8 Kartal	(0 216) 306 22 71-306 22 06
Kayseri	Hunat Mah. Nuh Mehmet Baldöktü Sok. Gürcüoğlu Plaza No: 5 K: 3 D: 11 Melikgazi	(0 352) 221 08 68-222 82 51
Marmaris İrtibat Bürosu	Kemeraltı Mah. Orgeneral Mustafa Muğlalı Cad. Güven Apt. No: 22 D: 2 Marmaris	(0 252) 321 08 00
Merkez Şube	Akat Mahallesi Meydan Caddesi B Blok No: 16 D: 7 (Eski No D: 9) Beşiktaş	(0 212) 355 46 46
Mersin	İnönü Mah. 1401 Sok. No:32 Pozcu Evo Kat:2 No:10-11 Yenişehir Mersin	(0 324) 238 11 89
Trabzon İrtibat Bürosu	Kemerakaya Mahallesi Halkevi Cad. Mandıralı İş Merkezi No: 4 Daire: 4 Ortahisar	(0 462) 432 24 50

Uyarı Notu

Bu raporda yer alan yatırım bilgi, yorum ve tavsiyeleri, yorum ve tavsiyede bulunanların kişisel görüşlerine dayanmakta olup finansal bilgi ve genel yatırım tavsiyesi kapsamında hazırlanmıştır ve hiçbir şekilde yatırım danışmanlığı kapsamında değildir. Yatırım danışmanlığı hizmeti; yetkili kuruluşlar tarafından kişilerin risk ve getiri tercihleri dikkate alınarak kişiye özel sunulmaktadır. Burada yer alan yorum ve tavsiyeler ise genel niteliktedir. Bu tavsiyeler, mali durumunuz ile risk ve getiri tercihlerinize uygun olmayabilir. Bu nedenle, sadece burada yer alan bilgilere dayanarak yatırım kararı verilmesi beklentilerinize uygun sonuçlar doğurmayabilir.

Yatırım Danışmanlığı hizmeti talep edilmesi halinde; yatırımcının Tacirler Yatırım Menkul Değerler A.Ş. ile Yatırım Danışmanlığı sözleşmesi imzalamış olması, Yerindelik Testi'ni tamamlamış ve risk grubunun belirlemiş olması zorunludur.

Bu raporda yer alan her türlü bilgi, yorum ve tavsiye uygunluk testi ile tespit edilecek risk grubunuz ve getiri beklentiniz ile uyumlu olmayabilir. Dolayısıyla, uygunluk testi neticesinde risk grubunuz tespit edilmeden sadece burada yer alan bilgilere dayanılarak yatırım kararı verilmesi amaç, bilgi ve tecrübenize uygun sonuçlar doğurmayabilir.

Bu rapor herhangi bir sürede belirli bir getirinin sağlanacağına dair bir taahhüt içermemekte olup, zaman içerisinde piyasa koşullarında meydana gelen değişiklikler nedeniyle yorum ve tavsiyelerde değişiklikler söz konusu olabilir. Bu raporda bahsedilen yatırım araçlarının fiyatları ve değerleri yatırımcıların menfaatlerine aykırı olarak hareket edebilir ve netice itibarıyla yatırımcılar anaparalarını kaybetme riski ile karşı karşıya kalabilirler. Bu raporda yer alan geçmiş performans verileri gelecekte elde edilecek sonuçların bir garantisi olarak kabul edilemez.

Bu raporda yer alan tüm bilgiler ve görüşler yatırımcıları bilgilendirmek amacıyla, Tacirler Yatırım Menkul Değerler A.Ş. tarafından güncel ve güvenilir kaynaklardan temin edilmiş olmakla beraber, Tacirler Yatırım Menkul Değerler A.Ş. söz konusu bilgilerin doğru ve tam olduğunu taahhüt etmemektedir. Raporlardaki yorumlardan, bilgilerin tam veya doğru olmaması ve/veya güncellenme nedeniyle doğabilecek maddi ve manevi zararlardan Tacirler Yatırım Menkul Değerler A.Ş. ve çalışanları sorumlu tutulamaz.

Bu rapor, sadece gönderildiği kişilerin kullanımı içindir. Bu raporun tümü veya bir kısmı Tacirler Yatırım Menkul Değerler A.Ş.'nin yazılı izni olmadan çoğaltılamaz, yayınlanamaz veya üçüncü kişilere gösterilemez, ticari amaçla kullanılamaz. Aksi halde, Tacirler Yatırım Menkul Değerler A.Ş. uğramış olduğu bütün zarar ve ziyanı talep etme hakkını saklı tutar.