

Güne Başlarken

Günaydın. Küresel borsalarda dün yaşanan sert değer kayıpları ardından bu sabah tepki arayışları görüyoruz. Tokyo Borsası'nda üç haftada %25, sadece dün ise %10'un üzerinde değer kaybı sonrasında Japonya Maliye Bakanlığı, Finansal Hizmetler Ajansı ve Japonya Merkez Bankası (BoJ) yetkililerinin bugün TSİ 09:00'da piyasaların durumunu görüşmek üzere bir araya geleceği bildirildi. Bununla beraber, Tokyo'da ve bazı bölge borsalarında %4 - 8 arası tepki alımları gelirken, ABD ve Avrupa vadeli de %1 civarı pozitif bölgelerde işlem görüyor. Borsa İstanbul'da da bugün 10 bin seviyesi üzerine tepki bekleriz. İlk direnç bandı 10100 / 10150 bölgesi. Bununla beraber, BIST'te dünkü satışlarla hem TL hem de USD bazında teknik görünümde çok ciddi bir bozulma olduğunu belirtelim. Para girişi ve hacim artışı ile desteklenmeyen tepki alımları, 10 bin üzerinde kalıcı olma konusunda yetersiz kalabilir. 9700 / 9750 bandı ise ilk destek alanı olarak izlenebilir. 12 aylık değerlemeler üzerinden hesaplanan BIST 100 endeks hedefleri 13500 / 14000 bölgesine işaret ettiğinden, mevcut çalkantılı dönem sona erdiğinde BIST'in yeniden yatırımcı iştahı çekeceğini düşünüyoruz. Günün ajandası sakin. Türkiye 5 yıllık CDS primleri ise güne 299 baz puandan başlıyor.

Ekonomik Takvim

- 12.00 | **AB** | Perakende Satışlar (Haziran) | Bek: 0,1%
- 14.30 | **TR** | Reel Efektif Döviz Kuru (Haziran) |
- 15.30 | **ABD** | Ticaret Dengesi (Haziran) | Bek: -72,50B

PIYASALAR

Yurtiçi	Kapanış	1 gün (%)	1 hafta (%)
BIST 100	9.893,41	-5,54	-7,83
BIST 30	10.742,19	-5,55	-7,90
BIST 50	8.735,86	-5,46	-7,76
BIST Tüm	11.301,48	-5,65	-7,56
BIST Banka	13.698,95	-5,58	-8,32
BIST Ulaştırma	32.292,07	-5,23	-5,46
BIST Sınai	13.365,84	-6,48	-8,21

Yurtdışı Endeksler

Son	1 gün (%)	1 hafta (%)	
Nasdaq	16.200,08	-3,4%	-5,5%
Dax	17.339,00	-1,8%	-5,8%
Cac 40	7.148,99	-1,4%	-4,4%
FTSE 100	8.008,23	-2,0%	-3,4%
Nikkei 225	41.649,00	10,0%	-9,2%

Hazine Tahvilleri

Son	Günlük D. (%)	YBB D. (%)	
TR 10 Yıllık Tahvil	23,51	-1,10	0,62
GER 10 Yıllık Tahvil	2,16	-1,15	7,32
ABD 10 Yıllık Tahvil	3,85	1,29	-0,88
ITA 10 Yıllık Tahvil	3,67	0,99	-2,00
FR 10 Yıllık Tahvil	2,98	0,78	17,49
UK 10 Yıllık Tahvil	4,06	-0,56	14,83

Döviz

Son	Günlük D. (%)	YBB D. (%)	
USDTRY	33,32	-0,09	13,05
EURTRY	36,53	0,02	11,57
GBPTRY	42,61	-0,13	13,29
BRENT (\$)	77,13	-0,10	0,34
XAUUSD (\$)	2407,93	-0,10	16,72
XAGUSD (\$)	27,09	-0,58	13,87
COPPER (\$)	3,97	-0,66	2,74
XPTUSD (\$)	914,90	0,24	

GÜNLÜK TEKNİK ANALİZ BAZLI HİSSE ÖNERİLERİ

Hisse	ALIM Aralığı	SATIM Aralığı (TP)	Zarar KES (SL)
TCELL	99.95 - 101.00	103.00 - 104.70	98.90
EKGYO	10.60 - 10.72	10.92 - 11.12	10.50
PGSUS	217.50 - 219.60	224.00 - 227.70	215.20
AEFES	253.10 - 255.70	260.80 - 265.10	250.50

HAFTALIK TEKNİK ANALİZ BAZLI HİSSE ÖNERİLERİ

Hisse	ALIM Aralığı	SATIM Aralığı (TP)	Zarar KES (SL)
ULKER	171.60 - 173.60	180.20 - 186.00	168.10
DOHOL	16.72 - 16.90	17.56 - 18.12	16.38
TAVHL	262.30 - 265.30	275.40 - 284.20	257.00
MGROS	540.50 - 546.80	567.50 - 585.60	529.50

Şirket ve Sektör Haberleri

- HEKTS:** Hektaş, Özbekistan ve çevre pazarlarda bitki koruma ve bitki besleme alanında faaliyet göstermek üzere %100 bağlı ortaklığı HEKTAS ASIA LLC şirketi ile bitki koruma ilaçları üretim tesisi için bir mühendislik-satın alma-inşaat (EPC) sözleşmesi imzalandığını duyurdu. Bu yatırımın finansmanı, 2022 yılında yapılan sermaye artışından elde edilen fonlarla ve dış finansman yoluyla sağlanacak. İlk etapta inşa edilecek tesisin 28 ayda tamamlanması öngörülmüyor.
- AYGAZ:** Aygaz, 2Ç24 finansal sonuçlarını 257 milyon TL net kar ile açıkladı. Şirket, bir önceki çeyrek 4 milyon TL net zarar, bir önceki yılın aynı döneminde de 834 milyon TL net kar ile açıklamıştı. Şirket'in satışları ise bir önceki yılın aynı dönemine göre %69,2 azaldı.
- MEGAP:** Mega Polietilen, tamamı nakden karşılanmak üzere çıkarılmış sermayesini 275 milyon TL'den 825 milyon TL'ye yükseltme kararı aldı.
- DGNMO:** Doğanlar Mobilya, 31 Temmuz 2024 tarihi itibari ile satış noktası sayısı yurtiçinde 652, yurtdışında 113 olmak üzere 765 satış noktasına ulaştı.
- TUPRS:** Tüpraş, 2Ç24 finansal sonuçlarını piyasa beklentisinin %34 üzerinde 5 milyar TL net kar ile açıkladı. Açıklanan net kar, bir önceki çeyreğe göre %1341 arttı, bir önceki yılın aynı dönemine göre ise %46 azaldı. Şirketin net satış gelirleri, beklentimizin %1 üzerinde, geçen yılın aynı dönemine göre %4 arttı. Şirket, geçmiş yıl karlarından karşılanmak üzere pay başına brüt 11.94 TL temettü dağıtma kararı aldı. Temettü verimi %7.8 düzeyinde. Ek olarak şirketin 2024 yılı beklentilerinde aşağı yönlü revizyona gidildi. Açıklanan 2Ç24 sonuçlarını nötr olarak değerlendiriyoruz.
 - 14 \$/v ortalama ürün marjı beklentisi 12\$/v'ye revize edildi.
 - Bu yıl için planlanan \$500 milyonluk yatırım harcaması \$400 milyona revize edildi.
- THYAO:** Türk Hava Yolları, 2Ç24 finansal sonuçlarını piyasa beklentisinin %37 üzerinde 30,4 milyar TL net kar ile açıkladı (Tacirler Yatırım Beklentisi: 26,9 mlyr TL). Bu dönemde Türk Hava Yolları, cirosunu bir önceki yılın aynı dönemine göre %70 arttırırken, FAVÖK'te ise bir önceki yılın aynı dönemine göre %33 büyüme gerçekleşti. Birim yolcu gelirlerindeki (RASK) düşüş sebebiyle FAVÖK'te sınırlı büyüme gerçekleşti. Türk Hava Yolları 2Ç24 sonuçlarını Hafif Pozitif olarak değerlendiriyoruz.

Yükselenler	Kapanış	Günlük (%)	Haftalık (%)
Enerjisa Enerji	66,00	-1,57	-5,10
Alfa Solar Enerji	65,90	-1,57	-4,49
Türk Telekom	48,90	-2,20	1,88
Turkcell	100,20	-2,24	-5,11
Mavi Giyim	106,50	-2,65	-4,74

Düşenler	Kapanış	Günlük (%)	Haftalık (%)
Kontrolmatik Teknoloji	53,55	-10,00	-9,31
Reeder Teknoloji	32,74	-9,96	-12,41
Sdt Uzay Ve Savunma	266,25	-9,59	-9,82
Göлтаş Çimento	433,25	-9,55	-10,25
Akfen G.M.Y.O.	2,09	-9,13	-13,28

BIST 100 Para Girişi	Para Girişi (mnTL)	P.D. Oranı (%)
GUBRF	86,73	0,53%
EKGYO	67,77	0,17%
TCELL	67,75	0,16%
SAHOL	59,87	0,13%
SNGYO	56,93	0,12%

BIST 100 Para Çıkışı	Para Çıkışı (mnTL)	P.D. Oranı (%)
KCHOL	-252,32	0,20%
ISCTR	-175,28	0,17%
EREGL	-160,21	0,15%
THYAO	-122,32	0,13%
KOZAL	-119,35	0,11%

Döviz	Son	Günlük D. (%)	YBB D. (%)
USDTRY	33,32	-0,09	13,05
EURTRY	36,53	0,02	11,57
GBPTRY	42,61	-0,13	13,29

Ekonomi ve Politika Haberleri

Saat 10:00'da TCMB Aylık Fiyat Gelişmeleri raporu yayınlanacak

TÜİK'in açıkladığı enflasyon verilerinin ertesi günü TCMB ilgili aya ilişkin Aylık Fiyat Gelişmeleri Raporu yayınlar. Söz konusu rapor teknik nitelikte olup politika mesajı içermez. Ancak TCMB'nin temel enflasyon eğilimi yolundaki değerlendirmeleri ve kısa vade enflasyon dinamikleri konusundaki analizleri yakından takip edilecek.

Reel efektif döviz kurunun temmuzda 63 seviyesine doğru yükseleceğini tahmin ediyoruz

Bugün saat 14:30'da temmuz ayı reel efektif döviz kuru (REK) açıklanacak. Temmuz ayı ortalama eşit ağırlıklandırılmış sepet değişimi ve aylık enflasyon gerçekleştirmelerini göz önünde bulundurarak bir hesaplama yaparak TÜFE bazlı REK'in temmuzda 61,9 seviyesinden 63 seviyesine doğru yükseleceğini tahmin ediyoruz.

Reel Efektif Döviz Kuru (2003=100)

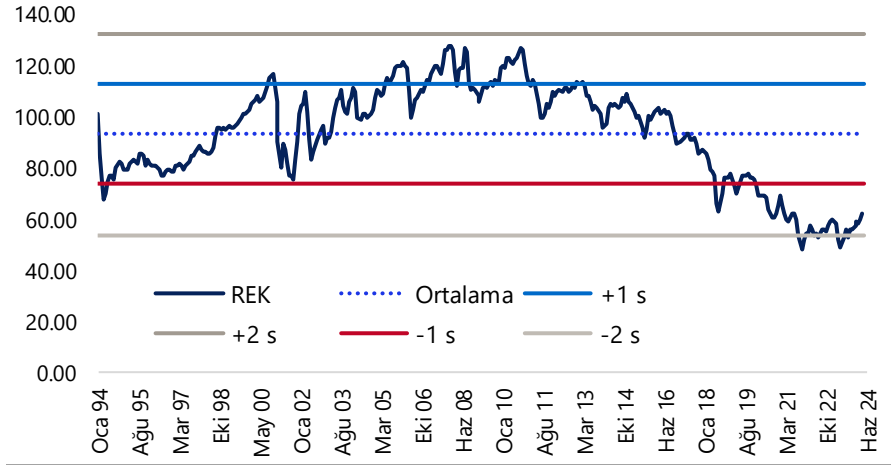

Kaynak: TCMB, Tacirler Yatırım

Yıllık enflasyon olumlu baz etkisi ile geriledi

Temmuz ayı TÜFE aylık artışı %3,23 ile %2,8 olan kurum beklentimizin üzerinde, %3,4 olan piyasa medyan tahmininin ise hafif bir gerçekleşme gösterdi. Yönetilen / yönlendirilen fiyat ve vergi ayarlamaları ile birlikte temmuz ayı aylık enflasyon gerçekleşmesi önceki aya göre yükseliş gösterirken, olumlu baz etkisi ile birlikte yıllık TÜFE %71,6 seviyesinden %61,8 seviyesine indi. Doğalgaz zammının da etkisi ile birlikte ağustos ayında aylık TÜFE artışının %3 civarında oluşmasını bekliyoruz. BOTAŞ geçtiğimiz hafta, 1 Ağustos itibariyle konutlarda kullanılan doğalgazın toptan satış fiyatının %38 arttığını duyurdu. Doğalgaz zammının manşet enflasyona doğrudan etkisini 0,98 yüzde puan seviyesinde hesaplıyoruz. Dolaylı etkileri de göz önünde bulundurduğumuzda manşet TÜFE üzerindeki etkisinin daha yüksek bir yerde oluşacağını tahmin ediyoruz. Ancak, devam edecek olan olumlu baz etkisi ile birlikte yıllık TÜFE'nin ağustos ayında düşüşünü sürdüreceğini ve %53 seviyesine yakın bir yere gerileyeceğini öngörüyoruz. Yıl sonu TÜFE beklentimiz %43 seviyesinde bulunuyor. **Ayrıntılı rapor için [tıklayınız.](#)**

Model Portföy

Şirket Adı	Hisse Kodu	Son Fiyat (TL)	12A Hedef Fiyat (TL)	Güncel Getiri (%)	Getiri Potansiyeli (%)	Ekleme Tarihi
Desa	DESA	₺21,50	İnceleniyor	93%	İnceleniyor	06-Haz-23
Migros	MGROS	₺527,50	₺616,00	195%	17%	06-Haz-23
Türk Hava Yolları	THYAO	₺277,00	₺428,00	68%	55%	06-Haz-23
Tupras	TUPRS	₺153,70	₺208,10	134%	35%	06-Haz-23
Lider Faktoring	LIDFA	₺7,39	₺15,57	-4%	111%	20-Kas-23
Coca Cola	CCOLA	₺797,00	₺977,00	99%	23%	27-Kas-23
MLP Sağlık	MPARK	₺348,50	₺385,00	34%	10%	10-May-24

M.P. Kuruluşundan Bugüne Getirisi (%)	175%
M.P. Kuruluşundan Bugüne BIST-100 Getirisi (%)	84%
M.P. Kuruluşundan Bugüne BIST-100 Endeksine Görece Getirisi (%)	49%
2024 Yılı Model Portföy Getirisi (%)	40%
2024 Yılı BIST-100 Getirisi (%)	32%
2024 Yılı M.P. BIST-100 Endeksine Görece Getirisi (%)	6%

*Model Portföy: M.P

Model Portföy Ağırlık

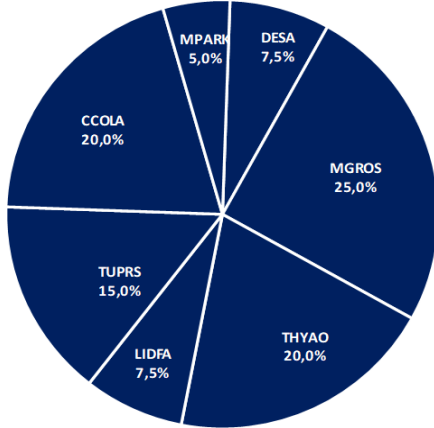

Model Portföy / BIST 100 Performans

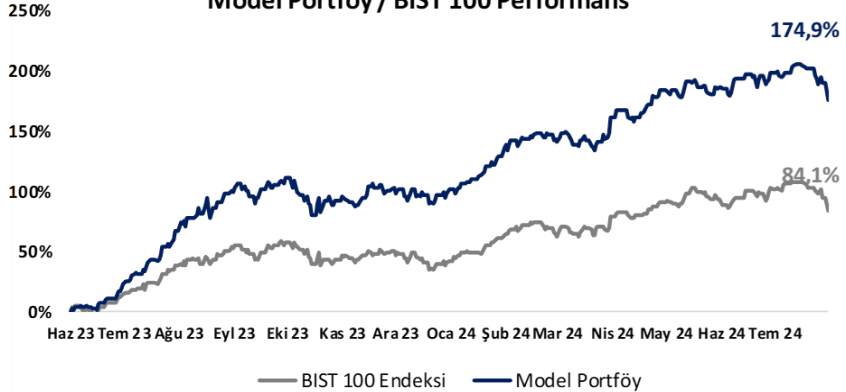

BIST 100 Teknik Analiz



Vade	Üssel H.O.	H.O. Kesişim	Trend Yönü	Trendin Gücü	En son	5 gün önce	20 gün önce
Kısa	5 günlük	5-22	Aşağı	Kuvvetlenen düşüş	10,414	10,762	10,996
Orta	22 günlük	22-50	Yukarı	Baskı artabilir	10,723	10,836	10,722
Uzun	50 günlük	50-200	Yukarı	Baskı artabilir	10,585	10,612	10,435

BIST-100	Destek 3	Destek 2	Destek 1	Kapanış	Pivot	Direnç 1	Direnç 2	Direnç 3
	9,600	9,700	9,750	9,893	9,915	10,000	10,100	10,150

İndikatör Yorum

Momentum (trendin ivmesini gösterir): 100 eşik değeri altında. Negatif.

MACD (orta vadeli trend göstergesi): MACD (26,12) satım bölgesinde. Negatif.

RSI (trendin gücünü gösterir): RSI aşırı satım bölgesinde. Negatif.

Hareketli Ortalamalar: BIST 100 endeksi Ocak ayından bu yana ilk kez 100g ho altında. Negatif.

VIOP 30 Teknik Analiz

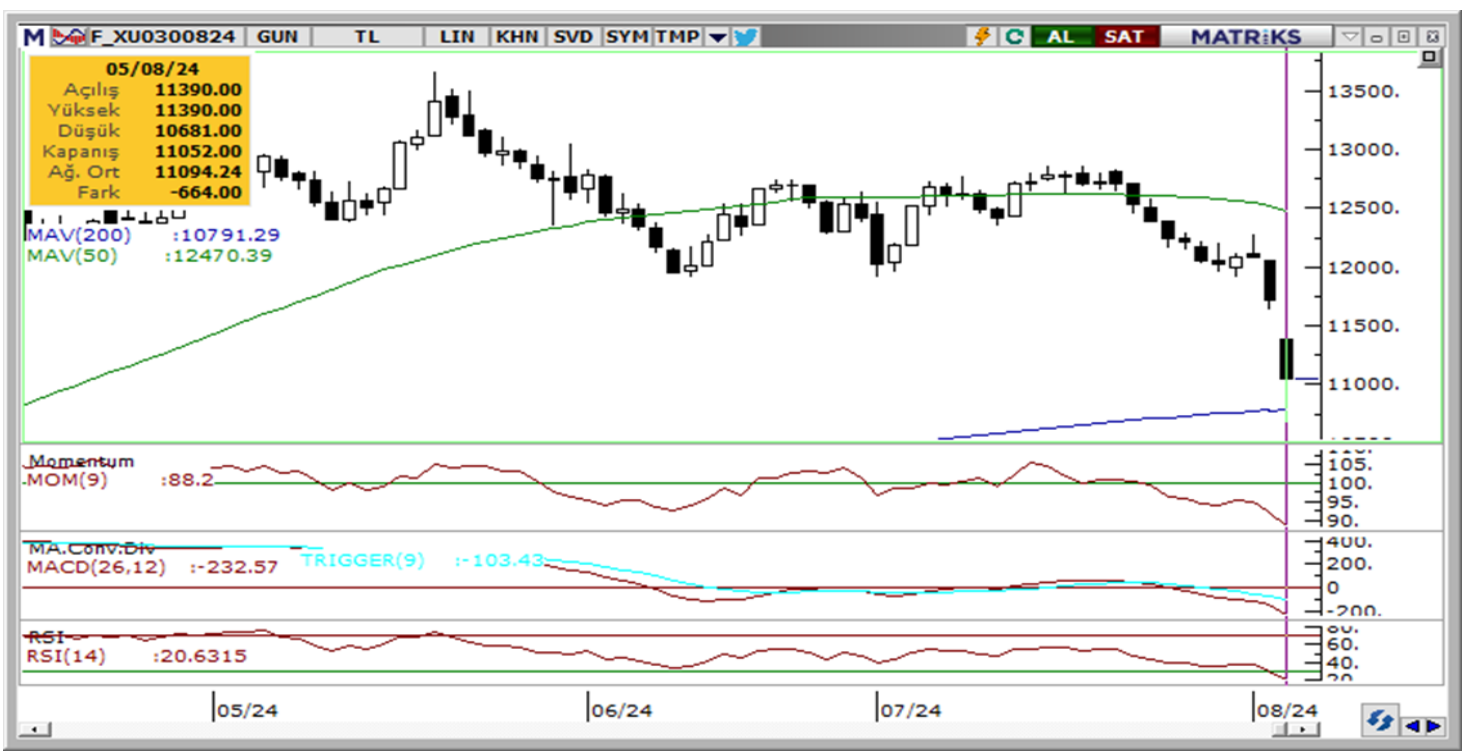

Ağustos ayı VIOP 30 endeks kontratı, geçtiğimiz işlem gününde 11.052 puan seviyesinden günlük kapanış gerçekleştirdi. Bugün yukarı yönlü hareketlerde ilk olarak 11.160 ve ardından 11.280 puan seviyelerini takip edeceğiz. Aşağı yönlü olası hareketlerde 10.950 puan seviyesi ilk destek noktamızı oluştururken, ana desteğimiz 10.830 puan seviyesi.

VIOP30	Destek 3	Destek 2	Destek 1	Kapanış	Direnç 1	Direnç 2	Direnç 3
	10.750	10.830	10.950	11.052	11.160	11.280	11.400

Günlük İşlemler

Alan	Net Adet	%	Maliyet	Toplam	Satan	Net Adet	%	Maliyet	Toplam	Kurum	T.Adet	%	Maliyet	Net
HALK YATIRIM	14,941	45	11067.547	29,351	BANK-OF-AMERI	9,131	27	11022.556	76,651	YAPI KREDI YAT	114,233	18	11099.814	861
INFO YATIRIM M	7,114	21	11053.573	40,238	GARANTI BBVA	6,398	19	11134.329	11,696	IS YATIRIM	86,740	13	11098.568	-848
AK YATIRIM	3,294	10	11120.965	49,450	DENIZ YATIRIM	3,774	11	11002.932	40,150	BANK-OF-AMERI	76,651	12	11101.610	-9,131
GEDİK YATIRIM	2,912	9	11125.121	21,044	YATIRIM-FINANS	3,000	9	11136.172	11,204	AK YATIRIM	49,450	8	11083.312	3,294
ZIRAAT YAT.	1,145	3	11107.508	3,045	TEB YATIRIM	2,842	9	10961.212	22,430	INFO YATIRIM M	40,238	6	11095.324	7,114
DiĞER	4,173	12		0	DiĞER	8,434	25		0	DiĞER	282,902	44		0

Kümülatif İşlemler

Alan	Net Adet	%	Maliyet	Toplam	Satan	Net Adet	%	Maliyet	Toplam	Kurum	T.Adet	%	Maliyet	Net
YAPI KREDI YAT	47,501	27	12406.333	1,702,677	BANK-OF-AMERI	71,222	40	11963.291	1,421,6	YAPI KREDI YAT	1,702,677	15	12328.866	47,501
HALK YATIRIM	26,849	15	11341.899	228,217	IS YATIRIM	69,853	39	12130.297	1,609,6	IS YATIRIM	1,609,617	14	12332.821	-69,853
TACİRLER YAT.	18,560	11	12230.229	202,020	HSBC YATIRIM	23,098	13	12141.825	131,908	BANK-OF-AMERI	1,421,644	13	12346.274	-71,222
VAKIF YAT.	13,795	8	12284.863	261,633	MEKSA YATIRIM	9,066	5	12181.125	164,642	TEB YATIRIM	712,617	6	12374.021	10,927
TEB YATIRIM	10,927	6	14912.945	712,617	STRATEJİ MEN.	3,082	2	12205.133	12,578	INFO YATIRIM M	696,031	6	12337.410	5,811
DiĞER	59,832	34		0	DiĞER	1,132	1		0	DiĞER	5,064,643	45		0

Kaynak: Matriks / Tacirler Yatırım

FX Teknik Analiz

USD/TRY

Piyasalarda yayılan panik satışı GoÜ para birimlerindeki volatilitiyi de artırmış durumda. Haftanın ilk işlem gününde GoÜ para birimleri genelinde karışık bir seyir ön plana çıkarken, Türk lirasının dolar karşısında %0,45 değer kaybı ile alt sıralarda yer aldığını takip ettik. USDTRY paritesi 33,36 seviyesi üzerinde günü tamamlarken, azalan risk iştahı ile birlikte 300 baz puanının üzerine yükselen Türkiye 5 yıllık CDS primi günü 301,62 seviyesinden kapattı. Kurda yakın vadede 33 – 35 bandının ön planda olabileceğine ilişkin görüşümüzü korumaktayız.

EUR/USD

Dün 1,10 seviyesi üzerini test eden EURUSD paritesi, dolar endeksindeki hareketin bir kısmının geri verilmesi ile birlikte yönünü aşağı çevirdi ve günü %1,1'lik yükselişle 1,0911 seviyesinden tamamladı. Zayıflayan dolar endeksinin parite için bir süre daha destekleyici nitelikte olmasını bekleriz. Teknik göstergelerin ürettikleri sinyaller doğrultusunda EURUSD paritesinin kısa vadede 1,08 – 1,10 bandında işlem görebileceğine ilişkin beklentimizi koruyoruz. Yukarıda 1,0980 ve 1,10 dirençleri, aşağıda ise 1,0950, 1,0915 ve 1,0875 destekleri yer alıyor.

XAU/USD

Güvenli limanlar dahil hemen her enstrümanın topyekûn satış yediği bir işlem gününü geride bıraktık. Burada Japon yeni pozisyonlarının çözülmesinin yarattığı etki ile büyük hedge fonların çeşitli varlık yatırımlarının da negatif etkilendiğini ve finansal enstrümanların tamamına yayılan bir satış dalgası oluştuğunu gözlemledik. Bu çerçevede ons altındaki satışların uzun soluklu olmasını beklememekle birlikte, gelecek döneme ilişkin pozitif görüşümüzü koruyoruz. Yukarıda 2.415\$, 2.430\$ ve 2.450\$ dirençlerini, aşağıda ise 2.400 ve 2.387\$ desteklerini izliyoruz.

XAG/USD

Piyasalarda artan resesyon fiyatlaması, sanayi kullanımı ile öne çıkan gümüşte sert satış baskıları yarattı. Gümüş günü %4,5 düşüyle 27,26\$ civarından tamamlarken, altın/gümüş rasyosu ise 89,80 seviyesine doğru tırmandı. Dünkü düşüş hareketi ile birlikte kısa vadeli yükseliş kanalını aşağı yönlü kıran gümüşte, altın / gümüş rasyosundaki yükselişin bir süre daha baskı unsuru olabileceğini değerlendiriyoruz. Geri çekilmenin sürmesi durumunda 27\$, 26,64\$ ve 26,35\$ destekleri izlenecek. Yukarıda ise 27,40\$, 27,70\$ ve 28\$ seviyeleri direnç konumunda yer alıyor.



Pay Alım Satım ve Son İki Haftalık Yeni İş İlişkileri

Alıcı	Satıcı	Şirket	Türü	# lot	İşlem Fiyatı (TL)	İşlem sonrası sermaye içindeki payı
	ATLAS PORTFÖY YÖN	BAYRK	Piyasa	761.439	-	8.44%
FRIGO		FRIGO	Geri Alım	90.000	7,05	0.001%
ADGYO		ADGYO	Geri Alım	570.000	33,70	2.55%
MSGYO		MSGYO	Geri Alım	390.390	12,81	0.29%
PRKME		PRKME	Geri Alım	30.000	21,50	0.77%
ALARK		ALARK	Geri Alım	100.900	99,10	1.61%
KRVGD		KRVGD	Geri Alım	1.000.000	2,80	0.44%
VERTU		VERTU	Geri Alım	100.000	40,61	0.19%
VERUS		VERUS	Geri Alım	27.252	294,82	4.50%
INVES		INVES	Geri Alım	9.000	330,89	0.44%
KOZAL		KOZAL	Geri Alım	1.000.000	22,14	2.30%
TCELL		TCELL	Geri Alım	1.398	98,05	0.81%

YENİ İŞ İLİŞKİLERİ (Son İki Hafta)

Tarih	Şirket	İş Tanımı	Toplam Sözleşme Tutarı (mn TL)	2023 Ciro (mn TL)	2023 Ciro (%)	Son 12 Ay Ciro (mn TL)	Son 12 ay Ciro (%)	Açıklama Tarihinden Bugüne Getiri (%)
05/08/2024	MIATK	Güvenlik sistemi satışı	18,7	1.401,0	1,3%	2.224,5	0,8%	0,0%
02/08/2024	EKOS	Yeni OG ürün satışları	156,5	1.187,5	13,2%	1.408,6	11,1%	-10,0%
01/08/2024	TLMAN	Pervane sistemi satışı	157,0	441,8	35,5%	517,2	30,4%	-10,8%
	ONCSM	Robotik kemoterapi hizmet satışı	77,4	240,5	32,2%	269,4	28,7%	-11,5%
31/07/2024	YEOTK	GES santrali kurulumu	2.198,3	6.382,3	34,4%	7.769,7	28,3%	-12,2%
	HATSN	Gemi tamir, bakım ve onarım anlaşması	519,6	2.262,5	23,0%	2.606,8	19,9%	-13,1%
30/07/2024	CWENE	GES santrali kurulumu	692,8	11.503,3	6,0%	12.622,2	5,5%	-13,2%
26/07/2024	CVKMD	Maden cevheri Satışı	56,6	1.778,8	3,2%	2.265,0	2,5%	-2,9%
	GESAN	Sarf malzemesi satışı	41,2	10.450,7	0,4%	13.525,4	0,3%	-9,7%
	KLSYN	Mobilya satışı	35,9	1.335,2	2,7%	1.386,5	2,6%	-8,1%
	CWENE	GES santrali kurulumu	159,9	11.503,3	1,4%	12.622,2	1,3%	-12,4%
	HKTM	Genel endüstri robotik siparişi	210,0	608,3	34,5%	701,1	30,0%	7,1%
25/07/2024	VBTYZ	Yazılım satışı	279,1	2.134,6	13,1%	1.542,7	18,1%	1,8%
	ALKLC	Perakende sipariş anlaşması	27,8	1.856,9	1,5%	2.445,6	1,1%	-7,8%
24/07/2024	EFORC	Petrokok satışı	400,0	5.964,8	6,7%	6.924,0	5,8%	9,9%
23/07/2024	HKTM	AB destekli Ar-Ge projesi	182,6	608,3	30,0%	701,1	26,0%	4,8%
22/07/2024	MANAS	Yurtdışı ihale	24,8	275,4	9,0%	314,6	7,9%	-23,3%
	MARBL	Mermer tedarik sözleşmesi	16,4	1.655,6	1,0%	1.906,9	0,9%	-15,0%
	KBORU	Yurtiçi ve yurtdışında altyapı boru sistemi satışı	160,0	2.046,9	7,8%	2.990,7	5,4%	5,7%
	KLSYN	Mobilya satışı	30,0	1.335,2	2,2%	1.386,5	2,2%	-9,4%

BİST-100 endeksine dahil hisse senetleri için tahmini işlem aralıkları

	Son Fiyat	Destek 3	Destek 2	Destek 1	Pivot	Direnç 1	Direnç 2	Direnç 3
AEFES	253.75	218.67	227.58	240.67	249.58	262.67	271.58	284.67
AGHOL	401.50	349.00	364.00	382.75	397.75	416.50	431.50	450.25
AGROT	17.90	15.85	16.63	17.26	18.04	18.67	19.45	20.08
AKBNK	56.90	51.08	52.87	54.88	56.67	58.68	60.47	62.48
AKFGY	2.09	1.90	1.99	2.04	2.13	2.18	2.27	2.32
AKFYE	22.38	20.50	21.18	21.78	22.46	23.06	23.74	24.34
AKSA	9.82	8.81	9.19	9.50	9.88	10.19	10.57	10.88
AKSEN	36.82	34.47	35.53	36.17	37.23	37.87	38.93	39.57
ALARK	100.00	89.03	92.67	96.33	99.97	103.63	107.27	110.93
ALFAS	65.90	58.03	59.67	62.78	64.42	67.53	69.17	72.28
ARCLK	151.40	138.27	142.93	147.17	151.83	156.07	160.73	164.97
ARDYZ	37.52	32.97	34.11	35.81	36.95	38.65	39.79	41.49
ASELS	56.75	52.37	53.98	55.37	56.98	58.37	59.98	61.37
ASTOR	85.00	77.13	79.97	82.48	85.32	87.83	90.67	93.18
BERA	16.39	14.76	15.25	15.82	16.31	16.88	17.37	17.94
BFREN	744.50	664.17	701.83	723.17	760.83	782.17	819.83	841.17
BIMAS	557.50	515.67	532.83	545.17	562.33	574.67	591.83	604.17
BINHO	445.50	376.42	402.83	424.17	450.58	471.92	498.33	519.67
BRSAN	396.00	353.67	366.83	381.42	394.58	409.17	422.33	436.92
BRYAT	1955.00	1,766.67	1,832.33	1,893.67	1,959.33	2,020.67	2,086.33	2,147.67
BT CIM	161.00	147.37	150.73	155.87	159.23	164.37	167.73	172.87
CANTE	1.73	1.57	1.64	1.68	1.75	1.79	1.86	1.90
CCOLA	797.00	703.00	739.00	768.00	804.00	833.00	869.00	898.00
CIMSA	32.08	29.05	30.23	31.15	32.33	33.25	34.43	35.35
CWENE	213.20	193.30	202.00	207.60	216.30	221.90	230.60	236.20
DOAS	230.00	205.00	210.80	220.40	226.20	235.80	241.60	251.20
DOHOL	15.66	14.58	15.03	15.35	15.80	16.12	16.57	16.89
ECILC	50.50	46.93	48.41	49.45	50.93	51.97	53.45	54.49
ECZYT	207.20	193.60	197.40	202.30	206.10	211.00	214.80	219.70
EGEEN	11000.00	10,173.33	10,486.67	10,743.33	11,056.67	11,313.33	11,626.67	11,883.33
EKGYO	10.64	9.76	10.01	10.33	10.58	10.90	11.15	11.47
ENERY	185.20	170.77	175.33	180.27	184.83	189.77	194.33	199.27
ENJSA	66.00	59.33	60.67	63.33	64.67	67.33	68.67	71.33
ENKAI	45.00	39.09	41.07	43.03	45.01	46.97	48.95	50.91
EREGL	50.10	46.23	48.07	49.08	50.92	51.93	53.77	54.78
EUPWR	92.70	82.50	86.00	89.35	92.85	96.20	99.70	103.05
EUREN	14.52	13.08	13.45	13.99	14.36	14.90	15.27	15.81
FROTO	890.00	835.33	857.67	873.83	896.17	912.33	934.67	950.83
GARAN	119.90	107.93	110.97	115.43	118.47	122.93	125.97	130.43
GESAN	45.40	40.98	42.92	44.16	46.10	47.34	49.28	50.52
GOLTS	433.25	408.92	420.08	426.67	437.83	444.42	455.58	462.17
GUBRF	161.90	144.13	148.57	155.23	159.67	166.33	170.77	177.43
HALKB	15.65	14.41	14.86	15.26	15.71	16.11	16.56	16.96
HEKTS	11.22	10.51	10.81	11.02	11.32	11.53	11.83	12.04
ISCTR	13.90	12.36	12.87	13.39	13.90	14.42	14.93	15.45
ISGYO	15.40	13.75	14.19	14.80	15.24	15.85	16.29	16.90
ISMEN	36.96	33.64	34.52	35.74	36.62	37.84	38.72	39.94
IZENR	21.74	19.96	20.78	21.26	22.08	22.56	23.38	23.86
KAYSE	24.34	22.67	23.43	23.89	24.65	25.11	25.87	26.33
KCAER	43.20	39.33	40.67	41.93	43.27	44.53	45.87	47.13

BİST-100 endeksine dahil hisse senetleri için tahmini işlem aralıkları

	Son Fiyat	Destek 3	Destek 2	Destek 1	Pivot	Direnç 1	Direnç 2	Direnç 3
KCHOL	196.10	183.03	188.17	192.13	197.27	201.23	206.37	210.33
KLSE	44.68	39.40	41.88	43.28	45.76	47.16	49.64	51.04
KONTR	53.55	49.22	51.38	52.47	54.63	55.72	57.88	58.97
KONYA	6925.00	6,370.83	6,571.67	6,748.33	6,949.17	7,125.83	7,326.67	7,503.33
KOZAA	59.20	54.15	56.10	57.65	59.60	61.15	63.10	64.65
KOZAL	22.12	20.31	21.13	21.63	22.45	22.95	23.77	24.27
KRDMD	26.84	23.42	24.92	25.88	27.38	28.34	29.84	30.80
KTLEV	38.30	35.66	36.86	37.58	38.78	39.50	40.70	41.42
LMKDC	25.32	20.01	21.95	23.63	25.57	27.25	29.19	30.87
MAVI	106.50	88.53	93.77	100.13	105.37	111.73	116.97	123.33
MGROS	527.50	460.42	476.83	502.17	518.58	543.92	560.33	585.67
MIATK	53.60	47.05	49.90	51.75	54.60	56.45	59.30	61.15
OBAMS	36.04	31.67	33.85	34.95	37.13	38.23	40.41	41.51
ODAS	7.58	6.96	7.21	7.40	7.65	7.84	8.09	8.28
OTKAR	541.00	496.00	513.00	527.00	544.00	558.00	575.00	589.00
OYAKC	69.95	63.57	66.18	68.07	70.68	72.57	75.18	77.07
PEKGY	5.40	4.93	5.13	5.26	5.46	5.59	5.79	5.92
PETKM	21.20	19.61	20.27	20.73	21.39	21.85	22.51	22.97
PGSUS	218.00	201.00	207.00	212.50	218.50	224.00	230.00	235.50
QUAGR	3.00	2.84	2.92	2.96	3.04	3.08	3.16	3.20
REEDR	32.74	29.89	31.31	32.03	33.45	34.17	35.59	36.31
SAHOL	91.40	86.13	88.07	89.73	91.67	93.33	95.27	96.93
SASA	42.42	38.11	40.09	41.25	43.23	44.39	46.37	47.53
SDTTR	266.25	237.58	251.42	258.83	272.67	280.08	293.92	301.33
SISE	43.40	39.93	41.57	42.49	44.13	45.05	46.69	47.61
SKBNK	3.91	3.54	3.71	3.81	3.98	4.08	4.25	4.35
SMRTG	45.00	41.69	43.31	44.15	45.77	46.61	48.23	49.07
SOKM	57.45	52.53	53.92	55.68	57.07	58.83	60.22	61.98
TABGD	169.60	154.30	159.60	164.60	169.90	174.90	180.20	185.20
TAVHL	247.80	224.37	230.93	239.37	245.93	254.37	260.93	269.37
TCELL	100.20	89.70	92.40	96.30	99.00	102.90	105.60	109.50
THYAO	277.00	262.42	266.83	271.92	276.33	281.42	285.83	290.92
TKFEN	51.00	46.62	48.33	49.67	51.38	52.72	54.43	55.77
TKNSA	29.50	27.15	27.93	28.71	29.49	30.27	31.05	31.83
TMSN	119.60	109.30	113.60	116.60	120.90	123.90	128.20	131.20
TOASO	239.30	223.07	229.23	234.27	240.43	245.47	251.63	256.67
TSKB	11.26	10.31	10.67	10.97	11.33	11.63	11.99	12.29
TTKOM	48.90	41.95	43.67	46.29	48.01	50.63	52.35	54.97
TTRAK	739.50	703.17	717.83	728.67	743.33	754.17	768.83	779.67
TUKAS	8.81	7.59	8.09	8.45	8.95	9.31	9.81	10.17
TUPRS	153.70	144.53	148.37	151.03	154.87	157.53	161.37	164.03
TURSG	12.54	11.59	11.93	12.24	12.58	12.89	13.23	13.54
ULKER	166.60	146.03	152.47	159.53	165.97	173.03	179.47	186.53
VAKBN	18.83	17.29	17.85	18.34	18.90	19.39	19.95	20.44
VESBE	19.01	18.09	18.47	18.74	19.12	19.39	19.77	20.04
VESTL	66.35	61.50	63.25	64.80	66.55	68.10	69.85	71.40
YEOTK	192.00	171.80	180.20	186.10	194.50	200.40	208.80	214.70
YKBNK	29.40	27.21	27.85	28.63	29.27	30.05	30.69	31.47
YYLGD	11.73	10.15	10.90	11.31	12.06	12.47	13.22	13.63
ZOREN	4.98	4.67	4.81	4.89	5.03	5.11	5.25	5.33

Dip Zirve Analizi (BİST-50 endeksine dahil hisse senetleri için)

Hisse Senedi	Son Fiyat (TL)	52 hafta		Yılbaşından beri		Dipten uzaklık		Zirveye yakınlık		Dipten uzaklık sıralaması		Zirveye yakınlık sıralaması	
		En düşük	En Yüksek	En düşük	En Yüksek	52 hafta	YBB	52 hafta	YBB	52 hafta	YBB	52 hafta	YBB
AEFES	253.75	92.34	304.75	120.82	304.75	%175	%110	%20	%20	47.00	47.00	36.00	34.00
AKBNK	56.90	25.63	70.75	33.41	70.75	%122	%70	%24	%24	42.00	43.00	32.00	29.00
ALARK	100.00	84.11	144.22	88.97	144.22	%19	%12	%44	%44	11.00	12.00	20.00	16.00
ARCLK	151.40	121.90	196.10	124.60	196.10	%24	%22	%30	%30	15.00	21.00	26.00	23.00
ASELS	56.75	34.83	67.30	45.14	67.30	%63	%26	%19	%19	33.00	25.00	40.00	38.00
ASTOR	85.00	82.12	149.34	82.80	134.05	%4	%3	%76	%58	6.00	6.00	10.00	11.00
BIMAS	557.50	222.62	631.00	288.76	631.00	%150	%93	%13	%13	45.00	45.00	46.00	46.00
BRSAN	396.00	310.30	1044.70	380.00	784.00	%28	%4	%164	%98	21.00	8.00	3.00	4.00
CWENE	213.20	195.10	421.90	195.10	375.00	%9	%9	%98	%76	8.00	10.00	8.00	6.00
DOAS	230.00	200.70	371.78	213.76	371.78	%15	%8	%62	%62	10.00	9.00	13.00	10.00
DOHOL	15.66	10.33	17.77	11.07	17.77	%52	%42	%13	%13	28.00	31.00	44.00	44.00
EGEEN	11,000.00	5940.66	18307.76	9795.24	18307.76	%85	%12	%66	%66	39.00	11.00	11.00	8.00
EKGYO	10.64	6.28	12.53	6.88	12.53	%69	%55	%18	%18	35.00	36.00	41.00	39.00
ENJSA	66.00	41.22	71.80	42.85	71.80	%60	%54	%9	%9	31.00	35.00	49.00	49.00
ENKAI	45.00	28.07	47.76	31.37	47.76	%60	%43	%6	%6	32.00	32.00	50.00	50.00
EREGL	50.10	35.86	60.25	37.76	60.25	%40	%33	%20	%20	27.00	29.00	35.00	33.00
EUPWR	92.70	89.50	258.00	89.50	208.50	%4	%4	%178	%125	7.00	7.00	1.00	1.00
FROTO	890.00	702.14	1249.00	707.45	1249.00	%27	%26	%40	%40	19.00	26.00	21.00	17.00
GARAN	119.90	42.23	138.30	52.60	138.30	%184	%128	%15	%15	48.00	49.00	42.00	42.00
GESAN	45.40	44.86	116.50	44.86	91.35	%1	%1	%157	%101	4.00	4.00	4.00	3.00
GUBRF	161.90	130.50	405.00	130.50	221.50	%24	%24	%150	%37	14.00	23.00	5.00	20.00
HALKB	15.65	11.34	20.24	11.53	20.24	%38	%36	%29	%29	26.00	30.00	27.00	24.00
HEKTS	11.22	11.12	31.18	11.12	23.44	%1	%1	%178	%109	3.00	3.00	2.00	2.00
ISCTR	13.90	6.16	17.77	8.65	17.77	%126	%61	%28	%28	43.00	38.00	28.00	26.00
KCHOL	196.10	123.45	270.75	133.37	270.75	%59	%47	%38	%38	30.00	33.00	22.00	19.00
KONTR	53.55	47.08	108.64	47.08	97.34	%14	%14	%103	%82	9.00	14.00	7.00	5.00
KOZAL	22.12	18.52	33.92	19.06	25.88	%19	%16	%53	%17	12.00	15.00	15.00	40.00
KRDMD	26.84	21.02	33.88	21.02	33.88	%28	%28	%26	%26	22.00	27.00	30.00	27.00
MGROS	527.50	308.06	584.00	324.85	584.00	%71	%62	%11	%11	37.00	40.00	47.00	47.00
MIATK	53.60	14.39	84.40	32.08	84.40	%272	%67	%57	%57	49.00	42.00	14.00	12.00
ODAS	7.58	7.43	14.47	7.47	11.06	%2	%1	%91	%46	5.00	5.00	9.00	15.00
OYAKC	69.95	51.45	88.90	54.25	81.50	%36	%29	%27	%17	24.00	28.00	29.00	41.00
PETKM	21.20	16.96	26.20	18.15	26.20	%25	%17	%24	%24	16.00	16.00	33.00	30.00
PGSUS	218.00	130.53	260.00	132.58	260.00	%67	%64	%19	%19	34.00	41.00	38.00	36.00
SAHOL	91.40	50.39	111.00	56.83	111.00	%81	%61	%21	%21	38.00	39.00	34.00	32.00
SASA	42.42	33.76	61.65	33.76	51.80	%26	%26	%45	%22	17.00	24.00	19.00	31.00
SISE	43.40	43.22	56.67	43.22	55.64	%0	%0	%31	%28	2.00	2.00	25.00	25.00
SMRTG	45.00	44.92	99.20	44.92	76.70	%0	%0	%120	%70	1.00	1.00	6.00	7.00
SOKM	57.45	43.16	72.22	51.05	72.22	%33	%13	%26	%26	23.00	13.00	31.00	28.00
TAVHL	247.80	99.95	294.75	107.00	294.75	%148	%132	%19	%19	44.00	50.00	39.00	37.00
TECELL	100.20	46.60	115.30	57.25	115.30	%115	%75	%15	%15	41.00	44.00	43.00	43.00
THYAO	277.00	203.00	332.00	229.70	332.00	%36	%21	%20	%20	25.00	20.00	37.00	35.00
TOASO	239.30	188.79	353.75	196.21	353.75	%27	%22	%48	%48	18.00	22.00	17.00	13.00
TTKOM	48.90	18.82	53.20	24.48	53.20	%160	%100	%9	%9	46.00	46.00	48.00	48.00
TTRAK	739.50	611.39	1082.00	631.99	1082.00	%21	%17	%46	%46	13.00	17.00	18.00	14.00
TUPRS	153.70	90.68	204.10	129.01	204.10	%70	%19	%33	%33	36.00	18.00	24.00	22.00
ULKER	166.60	41.30	188.70	77.35	188.70	%303	%115	%13	%13	50.00	48.00	45.00	45.00
VESTL	66.35	42.54	107.30	44.56	107.30	%56	%49	%62	%62	29.00	34.00	12.00	9.00
YKBNK	29.40	13.78	39.46	18.47	39.46	%113	%59	%34	%34	40.00	37.00	23.00	21.00
ZOREN	4.98	3.92	7.57	4.16	6.94	%27	%20	%52	%39	20.00	19.00	16.00	18.00

YBB: Yılbaşından bugüne

Yatırım Merkezlerimiz

Genel Müdürlük

Nispetiye Cad. B-3 Blok Kat: 9 Akmerkez Etiler - İSTANBUL

0 212 355 46 46

Adana	Cemal Paşa Mah. Gazipaşa Bul. Cemal Uğurlu Apt. Kat: 1 D: 4	(0 322) 457 77 55
Akatlar İrtibat Bürosu	Akat Mahallesi Meydan Caddesi B Blok No: 16 D: 8 (Eski No D: 10) Beşiktaş	(0 212) 355 46 46
Ankara	Remzi Oğuz Arık Mah. Tunalı Hilmi Cad. Yaprak Apt. No: 94 Kat: 2 D: 9 Kavaklıdere Çankaya	(0 312) 435 18 36
Ankara - Çukurambar İrtibat Bürosu	Kızılırmak Mah.Ufuk Üniversitesi Cad. Next Level Loft Ofis No: 4/65 Kat: 24 Söğütözü Çankaya	(0 312) 909 87 70
Antalya	Şirinyalı Mah. İsmet Gökşen Cad. Özden Apt. No:82/6 Muratpaşa	(0 242) 248 45 20
Bakırköy	İstanbul Cad. Bakırköy İş Merkezi No: 6 Kat: 4 D: 14 Bakırköy	(0 212) 570 52 59
Bodrum İrtibat Bürosu	Konacık Mahallesi, Atatürk Bulvarı, Arbor-Abdullah Ünal Çabuk İş Merkezi No: 285/1-A6 Bodrum	(0 212) 355 46 46
Bursa	Konak Mah. Banş (120) Sokak , Ofis Artı Binası, Dış kapı No:3 Daire:33 Nilüfer-BURSA	(0 224) 225 64 10
Çankaya İrtibat Bürosu	Çankaya Mahallesi Cinnah Caddesi Cinnah Apartmanı No: 55 D: 7-8 Çankaya / ANKARA	(0 212) 355 46 46
Denizli	Urban İş Merkezi 2. Ticari Yol Daire 26 Kat: 6 Bayramyeri	(0 258) 265 87 85
Erenköy	Bağdat Cad. Çubukçu Apt. No: 333 Kat: 2 D: 4 Kadıköy	(0 216) 348 82 82
Gaziantep	İncilipinar Mah. Gazimuhtarpaşa Bul. Kepkepzade Park İş Merkezi B Blok No: 18 Kat: 1 D: 5	(0 342) 232 35 35
Girne	Ziya Rızıkı Cad. Şehit Necati Gürkaya Sok. Kat: 1 D: 1 Gime - KKTC	(0 392) 815 14 55-0533 889 15 51
İzmir	Kültür Mahallesi, Cumhuriyet Bulvarı No:137 Cumhuriyet Apt. K:5 D:12 Konak – İzmir	(0 232) 445 01 61
İzmir Karşıyaka Şube	Yalı Mahallesi Ahmet Kemal Baysak Bulvarı No:42 D:11	(0 232) 241 19 24
İzmir İrtibat Bürosu	Şehit Nevres Bulvarı Eczacıbaşı Apartmanı No: 7 Kat: 2 Daire: 5 Pasaport Alsancak - Konak	(0 232) 241 24 50
İzmit	Hürriyet Cad. Kaya İşhanı No: 39/5 İzmit	(0 262) 323 11 33
İzmit İrtibat Bürosu	Ömerağa Mah. Alemdar Cad. İ. Kolaylı Apt. No: 8 Kat: 2 İzmit	(0 262) 260 01 01
Karadeniz Ereğli	Bağlık Mahallesi Karanfil Sokak No:16/A Karadeniz Ereğli – Zonguldak	(0 372) 316 40 50
Kartal	Üsküdar Cad. Cevat Kayacan Apt. No: 26 Kat: 4 D: 8 Kartal	(0 216) 306 22 71-306 22 06
Kayseri	Hunat Mah. Nuh Mehmet Baldöktü Sok. Gürcüoğlu Plaza No: 5 K: 3 D: 11 Melikgazi	(0 352) 221 08 68-222 82 51
Marmaris İrtibat Bürosu	Kemeraltı Mah. Orgeneral Mustafa Muğlalı Cad. Güven Apt. No: 22 D: 2 Marmaris	(0 252) 321 08 00
Merkez Şube	Akat Mahallesi Meydan Caddesi B Blok No: 16 D: 7 (Eski No D: 9) Beşiktaş	(0 212) 355 46 46
Mersin	İnönü Mah. 1401 Sok. No:32 Pozcu Evo Kat:2 No:10-11 Yenişehir Mersin	(0 324) 238 11 89
Trabzon İrtibat Bürosu	Kemerkaya Mahallesi Halkevi Cad. Mandıralı İş Merkezi No: 4 Daire: 4 Ortahisar	(0 462) 432 24 50

Uyarı Notu

Bu raporda yer alan yatırım bilgi, yorum ve tavsiyeleri, yorum ve tavsiyede bulunanların kişisel görüşlerine dayanmakta olup finansal bilgi ve genel yatırım tavsiyesi kapsamında hazırlanmıştır ve hiçbir şekilde yatırım danışmanlığı kapsamında değildir. Yatırım danışmanlığı hizmeti; yetkili kuruluşlar tarafından kişilerin risk ve getiri tercihleri dikkate alınarak kişiye özel sunulmaktadır. Burada yer alan yorum ve tavsiyeler ise genel niteliktedir. Bu tavsiyeler, mali durumunuz ile risk ve getiri tercihlerinize uygun olmayabilir. Bu nedenle, sadece burada yer alan bilgilere dayanarak yatırım kararı verilmesi beklentilerinize uygun sonuçlar doğurmayabilir.

Yatırım Danışmanlığı hizmeti talep edilmesi halinde; yatırımcının Tacirler Yatırım Menkul Değerler A.Ş. ile Yatırım Danışmanlığı sözleşmesi imzalamış olması, Yerindelik Testi'ni tamamlamış ve risk grubunun belirlemiş olması zorunludur.

Bu raporda yer alan her türlü bilgi, yorum ve tavsiye uygunluk testi ile tespit edilecek risk grubunuz ve getiri beklentiniz ile uyumlu olmayabilir. Dolayısıyla, uygunluk testi neticesinde risk grubunuz tespit edilmeden sadece burada yer alan bilgilere dayanılarak yatırım kararı verilmesi amaç, bilgi ve tecrübenize uygun sonuçlar doğurmayabilir.

Bu rapor herhangi bir sürede belirli bir getirinin sağlanacağına dair bir taahhüt içermemekte olup, zaman içerisinde piyasa koşullarında meydana gelen değişiklikler nedeniyle yorum ve tavsiyelerde değişiklikler söz konusu olabilir. Bu raporda bahsedilen yatırım araçlarının fiyatları ve değerleri yatırımcıların menfaatlerine aykırı olarak hareket edebilir ve netice itibarıyla yatırımcılar anaparalarını kaybetme riski ile karşı karşıya kalabilirler. Bu raporda yer alan geçmiş performans verileri gelecekte elde edilecek sonuçların bir garantisi olarak kabul edilemez.

Bu raporda yer alan tüm bilgiler ve görüşler yatırımcıları bilgilendirmek amacıyla, Tacirler Yatırım Menkul Değerler A.Ş. tarafından güncel ve güvenilir kaynaklardan temin edilmiş olmakla beraber, Tacirler Yatırım Menkul Değerler A.Ş. söz konusu bilgilerin doğru ve tam olduğunu taahhüt etmemektedir. Raporlardaki yorumlardan, bilgilerin tam veya doğru olmaması ve/veya güncellenme nedeniyle doğabilecek maddi ve manevi zararlardan Tacirler Yatırım Menkul Değerler A.Ş. ve çalışanları sorumlu tutulamaz.

Bu rapor, sadece gönderildiği kişilerin kullanımı içindir. Bu raporun tümü veya bir kısmı Tacirler Yatırım Menkul Değerler A.Ş.'nin yazılı izni olmadan çoğaltılamaz, yayınlanamaz veya üçüncü kişilere gösterilemez, ticari amaçla kullanılamaz. Aksi halde, Tacirler Yatırım Menkul Değerler A.Ş. uğramış olduğu bütün zarar ve ziyanı talep etme hakkını saklı tutar.