

Güne Başlarken

Günaydın. NVIDIA 2. çeyrek finansalları ve beklentileri olumlu açıklandı. Buna karşın, şirketin geleceğe dönük tahminlerinin piyasa beklenti bandının üzerine çıkamaması ve yeni geliştiren bir üründe üç ay içinde giderilecek teknik bir aksaklık bildirilmesi moral bozdu. Bu sabah, Nasdaq vadeli ve Asya borsaları bu sebeple belirgin şekilde negatif bölgede. Avrupa vadeli ise hafif pozitif. BIST'te, Salı günü %2 civarında yaşanan tepki alımları dün devam edemedi, bugün de benzer bir yatay görünüm bekliyoruz. Bununla beraber, MSCI endeks değişiklikleri ve VIOP'ta işlem gören Ağustos vadeli pay kontratlarının son günü olması nedeniyle hisse bazlı hareketlilikler gözlemlenebilir. Hatırlatmak gerekirse, MSCI Türkiye Endeksi'ne AEFES, MSCI Global Small Cap Endeksine ise ANHYT, BRSAN, LYDHO ve RYGYO eklenirken, AEFES, BJKAS, KTLV, ODAS ve KIMPUR endeksten çıkartıldı. Değişiklikler, küresel olarak 30 Ağustos kapanışları ile geçerli olacak, ancak Türkiye'de 30 Ağustos tatil olduğu için Türk şirketleri için 29 Ağustos kapanışları kullanılacak. BIST 100 endeksi için Kısa vadede 9.500 / 9.550 bandı destek; 9.900, 10.100 ve 10.250 seviyeleri direnç olarak izlenebilir. Günün makro veri ajandasında ABD büyüme verileri öne çıkıyor, yarın da çekirdek PCE izlenecek. Türkiye 5 yıl vadeli CDS primleri güne 268 baz puandan başlıyor.

Ekonomik Takvim

- 10.00 | **TR** | Ekonomi Güven Endeksi |
- 15.30 | **ABD** | İşsizlik Haklarından Yararlanma Başvuruları | Bek: 234K
- 15.30 | **ABD** | GSYİH (2. Çeyrek) | Bek: 2,0%

PIYASALAR

Yurtiçi	Kapanış	1 gün (%)	1 hafta (%)
BIST 100	9.757,16	0,09	-1,49
BIST 30	10.771,85	0,14	-0,87
BIST 50	8.668,17	0,09	-1,28
BIST Tüm	11.151,81	0,15	-1,79
BIST Banka	13.686,52	-0,96	-0,37
BIST Ulaştırma	34.679,41	1,48	1,32
BIST Sınai	13.118,25	0,28	-2,82

Yurtdışı Endeksler

Son	1 gün (%)	1 hafta (%)	
Nasdaq	17.556,03	-1,1%	-0,4%
Dax	18.782,29	0,5%	1,6%
Cac 40	7.577,67	0,2%	0,7%
FTSE 100	8.343,85	0,0%	0,3%
Nikkei 225	41.649,00	0,17%	2,21%

Hazine Tahvilleri

Son	Günlük D. (%)	YBB D. (%)	
TR 10 Yıllık Tahvil	24,09	0,85	3,10
GER 10 Yıllık Tahvil	2,26	-1,39	12,59
ABD 10 Yıllık Tahvil	3,84	-0,03	-1,08
ITA 10 Yıllık Tahvil	3,65	-0,55	-2,67
FR 10 Yıllık Tahvil	2,98	-1,19	17,49
UK 10 Yıllık Tahvil	4,06	-0,56	14,83

Döviz

Son	Günlük D. (%)	YBB D. (%)	
USDTRY	34,13	0,23	15,82
EURTRY	38,01	-0,21	16,08
GBPTRY	45,10	-0,15	19,90
BRENT (\$)	77,75	0,48	1,15
XAUUSD (\$)	2517,21	0,50	22,02
XAGUSD (\$)	29,51	1,26	24,01
COPPER (\$)	4,18	0,28	8,10
XPTUSD (\$)	940,70	0,60	

GÜNLÜK TEKNİK ANALİZ BAZLI HİSSE ÖNERİLERİ

Hisse	ALIM Aralığı	SATIM Aralığı (TP)	Zarar KES (SL)
TCELL	96.75 - 97.70	99.65 - 101.40	95.70
PGSUS	225.50 - 227.70	232.20 - 236.30	223.00
FROTO	917.00 - 926.00	944.50 - 961.00	907.00
AGHOL	329.00 - 332.20	338.80 - 344.70	325.50

HAFTALIK TEKNİK ANALİZ BAZLI HİSSE ÖNERİLERİ

Hisse	ALIM Aralığı	SATIM Aralığı (TP)	Zarar KES (SL)
THYAO	293.80 - 297.50	308.80 - 318.60	288.00
EREGL	48.04 - 48.66	50.50 - 52.10	47.10
TKFEN	54.10 - 54.75	56.85 - 58.65	53.00
CIMSA	33.38 - 33.78	35.08 - 36.18	32.70

Şirket ve Sektör Haberleri

- PETKM (Hafif Pozitif):** Petkim, 2Ç24 finansal sonuçlarını kurum beklentimizin %3 üzerinde 1.69 milyar TL net kar ile açıkladı. Şirket, bir önceki yılın aynı döneminde 2.29 milyar TL zarar ile açıklamıştı. Aynı dönemde şirketin satış gelirleri, beklentimizin %3 üzerinde, yıllık bazda %2 azalarak 18.7 milyar TL olarak gerçekleşti. Enflasyon düzeltilmesinden kaynaklanan net parasal kazanç, net karı destekledi.
- DOAS (Hafif Negatif):** Doğu Otomotiv, 2Ç24 finansal sonuçlarını 1.99 milyar TL net kar ile açıkladı. Şirket, bir önceki yılın aynı döneminde 6.27 milyar TL net kar ile açıklamıştı. Şirket hisse başına net 9 TL temettü ödeme kararı aldığını açıkladı. Şirketin brüt temettü verimi %3,84 seviyesinde bulunuyor.
- SAHOL:** Sabancı Holding, 2Ç24 finansal sonuçlarını 1.81 milyar TL zarar ile açıkladı. Şirket, bir önceki yılın aynı döneminde 13.4 milyar TL net kar ile açıklamıştı.
- GENİL:** Gen İlaç, 2Ç24 finansal sonuçlarını 181 milyon TL zarar ile açıkladı. Şirket, bir önceki yılın aynı döneminde finansal sonuçlarını 142 milyon TL zarar ile açıklamıştı.
- PEKGY (Negatif):** Paker Gayrimenkul, 2Ç24 finansal sonuçlarını 522 milyon TL net kar ile açıkladı. Şirket, bir önceki yılın aynı döneminde finansal sonuçlarını 264 milyon TL net kar ile açıklamıştı.
- BOBET:** Boğaziçi Beton, Alktaş İnşaat & Nuro İnşaat İş Ortaklığı ile Asya Bölgesi Arıtma Tesisi İnşaatı Projesi için hazır beton temin sözleşmesi imzalandı. Proje kapsamında yaklaşık 200 milyon TL tutarında hazır beton üretim ve tedarik işi olacak.
- YGYO:** Yeşil Gayrimenkul, %400 oranında bedelsiz sermaye artırımı kararı aldığını açıkladı.
- BTCİM:** Batçim, Türk Eximbank aracılığıyla 2.66 milyon USD tutarında kredi kullanımı gerçekleştirdiğini açıkladı.
- TBORG:** Türk Tuborg, Carlsberg Breweries ile Tuborg, Carlsberg, Blanc ve Frederik markalı ürünlere ilişkin lisans sözleşmesinin 2048 yılına kadar uzatılması hususunda mutabakata vardığını açıkladı.
- PLTUR:** Platform Turizm Taşımacılık, İSKİ Genel Müdürlüğü tarafından yapılan 'Personel Taşıma Hizmet Alım İş'i'ne ilişkin olarak 850 milyon TL bedel üzerinden sözleşme imzalandığını açıkladı.

Yükselenler	Kapanış	Günlük (%)	Haftalık (%)
Enka İnşaat	49,08	3,90	5,96
Coca Cola İçecek	60,80	3,31	-1,62
Ag Anadolu Grubu Ho	330,00	2,88	-1,49
Batı Çimento	224,80	2,84	10,20
Akfen G.M.Y.O.	2,21	2,79	3,27

Düşenler	Kapanış	Günlük (%)	Haftalık (%)
T. Vakıflar Bankası	19,01	-4,71	-1,71
Halk Bankası	15,65	-2,98	-3,40
Eczacıbaşı Yatırım	192,60	-2,63	-3,99
Teknosa	27,50	-2,27	-16,87
Yeo Teknoloji Enerji Ve	178,60	-2,24	0,17

BIST 100 Para Girişi	Para Girişi (mnTL)	P.D. Oranı (%)
TCELL	138,89	0,20%
PGSUS	96,75	0,10%
ASELS	50,89	0,09%
ENKAI	49,04	0,07%
CIMSA	23,63	0,07%

BIST 100 Para Çıkışı	Para Çıkışı (mnTL)	P.D. Oranı (%)
ISCTR	-248,36	0,25%
AKBNK	-93,50	0,08%
YKBNK	-84,72	0,07%
TUPRS	-64,45	0,06%
GARAN	-57,39	0,06%

Döviz	Son	Günlük D. (%)	YBB D. (%)
USDTRY	34,12	0,19	15,78
EURTRY	38,00	-0,23	16,06
GBPTRY	45,09	-0,18	19,87

Ekonomi ve Politika Haberleri

10:00 Ağustos Ekonomik Güven Endeksi

Ekonomik güven endeksi temmuz ayında 95,8 seviyesinden 94,4 seviyesine geriledi ve Ağustos 2023'ten bu yana en düşük seviyesine indi. Endeksin 100'den büyük olması genel ekonomik duruma ilişkin iyimserliği gösterirken, 100'den küçük olması ise genel ekonomik duruma ilişkin kötümserliği ön plana çıkarıyor. Endeksin mart ayından bu yana 100 seviyesi altında bulunduğu dikkat çekiyor. Ekonomide beklediğimiz soğuma çerçevesinde güven endeksleri ve diğer öncü göstergelerdeki yavaşlamanın gelecek dönemde de devamını bekliyoruz. Temmuz verisinin alt kalemlerini incelediğimizde; tüketici güven endeksi %3,1 düşüşle 75,9'a, reel kesim güven endeksi %1,8 oranında azalarak 98,7'ye, hizmet sektörü güven endeksi %1,1 oranında azalarak 114,1 seviyesine, perakende ticaret sektörü güven endeksi %1,5 oranında azalarak 107,1 seviyesine ve inşaat sektörü güven endeksi %0,9 oranında azalarak 87,1 seviyesine indi.

Model Portföy

Şirket Adı	Hisse Kodu	Son Fiyat (TL)	12A Hedef Fiyat (TL)	Güncel Getiri (%)	Getiri Potansiyeli (%)	Ekleme Tarihi
Migros	MGROS	₺482,00	₺616,00	169%	28%	06-Haz-23
Türk Hava Yolları	THYAO	₺302,25	₺428,00	84%	42%	06-Haz-23
Tupras	TUPRS	₺165,40	₺208,10	152%	26%	06-Haz-23
Lider Faktoring	LIDFA	₺3,08	₺7,08	-12%	130%	20-Kas-23
Coca Cola	CCOLA	₺60,80	₺88,82	67%	46%	27-Kas-23
MLP Sağlık	MPARK	₺340,00	₺385,00	30%	13%	10-May-24
Mavi Giyim	MAVI	₺103,30	₺147,00	4%	42%	27-Ağu-24
Ford Otosan	FROTO	₺920,00	₺1.292,00	2%	43%	28-Ağu-24

M.P. Kuruluşundan Bugüne Getirisi (%)	160%
M.P. Kuruluşundan Bugüne BIST-100 Getirisi (%)	82%
M.P. Kuruluşundan Bugüne BIST-100 Endeksine Görece Getirisi (%)	43%
2024 Yılı Model Portföy Getirisi (%)	32%
2024 Yılı BIST-100 Getirisi (%)	31%
2024 Yılı M.P. BIST-100 Endeksine Görece Getirisi (%)	1%

*Model Portföy: M.P

Model Portföy Ağırlık

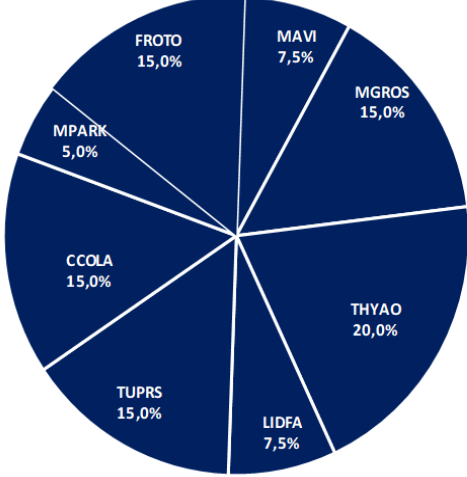

Model Portföy / BIST 100 Performans

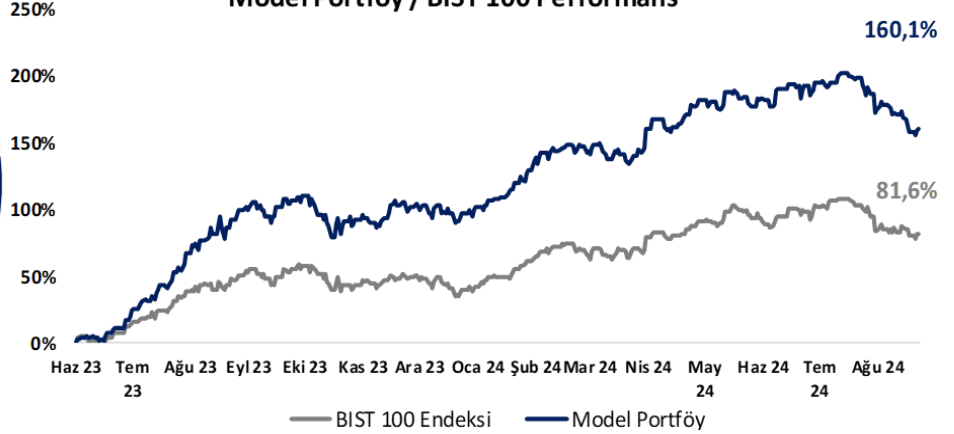

BIST 100 Teknik Analiz

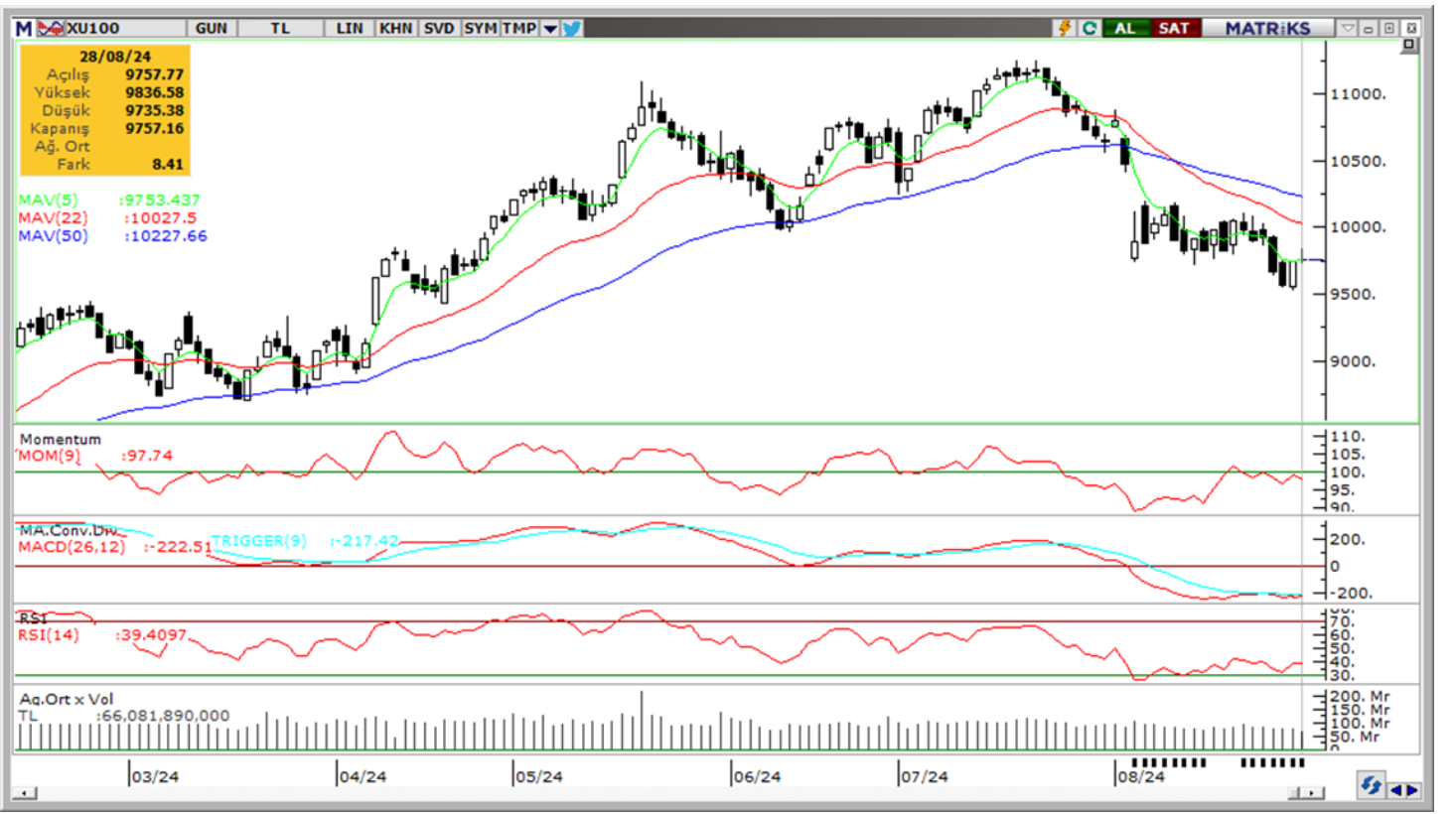

Vade	Üssel H.O.	H.O. Kesişim	Trend Yönü	Trendin Gücü	En son	5 gün önce	20 gün önce
Kısa	5 günlük	5-22	Aşağı	Kuvvetlenen düşüş	9,753	9,847	10,143
Orta	22 günlük	22-50	Aşağı	Kuvvetlenen düşüş	10,028	10,131	10,552
Uzun	50 günlük	50-200	Aşağı	Kuvvetlenen düşüş	10,228	10,296	10,520

BIST-100	Destek 3	Destek 2	Destek 1	Kapanış	Pivot	Direnç 1	Direnç 2	Direnç 3
	9,250	9,400	9,550	9,757	9,776	9,900	10,100	10,250

İndikatör Yorum

Momentum (trendin ivmesini gösterir): 100 eşik değeri civarında dengeli. Nötr.

MACD (orta vadeli trend göstergesi): MACD (26,12) dengeli. Nötr.

RSI (trendin gücünü gösterir): RSI aşırı satım bölgesinin hemen üzerinde. Nötr.

Hareketli Ortalamalar: BIST 100 endeksi yeniden tüm önemli ortalamaların altında. Negatif.

VIOP 30 Teknik Analiz



Ağustos ayı VIOP 30 endeks kontratı, geçtiğimiz işlem gününde 10.782 puan seviyesinden günlük kapanış gerçekleştirdi. Bugün yukarı yönlü hareketlerde ilk olarak 10.900 ve ardından 11.000 puan seviyelerini takip edeceğiz. Aşağı yönlü olası hareketlerde 10.670 puan seviyesi ilk destek noktamızı oluştururken, ana desteğimiz 10.550 puan seviyesi.

VIOP30	Destek 3	Destek 2	Destek 1	Kapanış	Direnç 1	Direnç 2	Direnç 3
	10.460	10.550	10.670	10.782	10.900	11.000	11.120

Günlük İşlemler

Alan	Net Adet	%	Maliyet	Toplam	Satan	Net Adet	%	Maliyet	Toplam	Kurum	T.Adet	%	Maliyet	Net
IS YATIRIM	28,916	42	10793.332	81,156	BANK-OF-AMERI	14,422	21	10786.428	92,804	BANK-OF-AMERIC	92,804	19	10778.442	-14,422
HSBC YATIRIM	26,327	38	10787.026	28,129	TEB YATIRIM	11,980	17	10787.231	20,530	IS YATIRIM	81,156	17	10790.822	28,916
GARANTI BBVA	4,289	6	10772.757	7,033	YAPI KREDI YAT	7,255	10	10751.603	57,651	YAPI KREDI YAT.	57,651	12	10789.678	-7,255
AK YATIRIM	3,527	5	10778.200	30,435	HALK YATIRIM	6,914	10	10793.992	8,434	AK YATIRIM	30,435	6	10790.196	3,527
STRATEJI MEN.	1,815	3	10796.983	1,915	ZIRAAT YAT.	6,749	10	10807.495	7,715	INFO YATIRIM ME	29,012	6	10792.978	1,698
DiGER	4,613	7		0	DiGER	22,167	32		0	DiGER	195,458	40		0

Kümülatif İşlemler

Alan	Net Adet	%	Maliyet	Toplam	Satan	Net Adet	%	Maliyet	Toplam	Kurum	T.Adet	%	Maliyet	Net
HALK YATIRIM	13,833	26	12122.429	386,211	GARANTI BBVA	22,334	42	10598.550	475,674	YAPI KREDI YAT.	3,029,520	15	11722.805	-76
DENİZ YATIRIM	10,655	20	12436.769	795,467	IS YATIRIM	13,488	25	20003.937	2,933,63	IS YATIRIM	2,933,634	15	11695.113	-13,488
GEDİK YATIRIM	6,971	13	12006.352	640,597	HSBC YATIRIM	6,509	12	16887.011	235,075	BANK-OF-AMERIC	2,390,788	12	11765.875	2,828
TACİRLER YAT.	4,215	8	17331.063	373,531	TEB YATIRIM	6,261	12	1513.761	1,310,97	TEB YATIRIM	1,310,971	7	11717.992	-6,261
INFO YATIRIM M	3,213	6	10081.826	1,208,92	STRATEJI MEN.	2,099	4	12616.158	30,889	INFO YATIRIM ME	1,208,929	6	11741.544	3,213
DiGER	14,509	27		0	DiGER	2,694	5		0	DiGER	8,864,195	45		0

Kaynak: Matriks / Tacirler Yatırım

FX Teknik Analiz

USD/TRY

Haftanın ilk işlem gününde, Dolar TL paritesi %0,04 artışla günü yatay pozitif 33,98 TL seviyesinden kapattı. TL'de yakın vadede nominal değer kayıplarının söz konusu olabileceği ve kurda 33 – 35 bandının etkili olabileceğine ilişkin görüşümüzü korumaktayız.



EUR/USD

EURUSD paritesi, gün içinde 1,12 seviyesini test etmesinin ardından 1,1161 seviyesinden %0,28 düşüyle kapandı. Teknik göstergeler paritede yakın vadeye ilişkin olarak 1,10 – 1,1250 bandını ön plana çıkarıyor. 1,10 seviyesi öncesinde 1,11, 1,1080, 1,1050 ve 1,1026 destekleri yer alıyor. 1,1250 öncesinde ise 1,1214 direnci takip edilecek.



XAU/USD

Haftanın ilk işlem gününde, Ons altın %0,23 yükselerek 2.518\$'ın üzerinde kapanış gerçekleştirdi. Kısa vadede altında ara düzeltmelerin devam edebileceği beklentisinde olmakla birlikte, genel yükseliş eğiliminde bozulma beklemiyoruz. Aşağıda 50 ve 100 günlük ortalamaların geçtiği 2.400\$ seviyesi önemli bir destek konumunda. Öncesinde ise 2.500\$, 2.482\$, 2.465\$, 2.450\$ ve 2.430\$ destekleri takip edilecek. Yukarıda ise 2.530\$ direnci yer alıyor.



XAG/USD

Gümüş fiyatları %0,27 yükselişle 29,91\$'ın seviyesinde kapanış gerçekleştirdi. Gümüşte 50 ve 100 günlük ortalamaların kesiştiği 29\$ seviyesi geri çekilmelerde önemli bir destek konumunda yer alıyor. Teknik göstergeler 29\$ üzerindeki hareketin korunması durumunda gümüşte kısa vadede 29\$ – 31\$ bandının etkili olabileceğinin sinyalini veriyor. 29\$ desteğinin kırılması durumunda ise 28,95\$, 28,55\$ ve 28,30\$ destekleri ön plana çıkacak.



Pay Alım Satım ve Son İki Haftalık Yeni İş İlişkileri

Alıcı	Satıcı	Şirket	Türü	# lot	İşlem Fiyatı (TL)	İşlem sonrası sermaye içindeki payı
MHRGY		MHRGY	Geri Alım	500.000	4,39	1.40%
YGGYO		YGGYO	Geri Alım	50.000	49,24	3.09%
RUBNS		RUBNS	Geri Alım	10.000	30,10	0.14%
IZMDC		IZMDC	Geri Alım	333.894	5,50	2.97%
PSGYO		PSGYO	Geri Alım	1.000.000	1,59	0.15%
SASA		SASA	Geri Alım	8.000.000	4,64	0.04%
KRVGD		KRVGD	Geri Alım	133.605	2,72	0.66%
KUYAS		KUYAS	Geri Alım	185.818	54,50	7.30%
METUR		METUR	Geri Alım	60.000	14,41	0.52%

YENİ İŞ İLİŞKİLERİ (Son İki Hafta)

Tarih	Şirket	İş Tanımı	Toplam Sözleşme Tutarı (mn TL)	2023 Ciro (mn TL)	2023 Ciro (%)	Son 12 Ay Ciro (mn TL)	Son 12 ay Ciro (%)	Açıklama Tarihinden Bugüne Getiri (%)
26/08/2024	CWENE	Panel satışı	95,4	11.503,3	0,8%	12.622,2	0,8%	0,0%
	EFORC	Yurt içi ve yurt dışında çay satım taahhüdü anlaşması	1.300,0	5.964,8	21,8%	6.924,0	18,8%	0,0%
	GEREL	Kablo ekipmanları tedariki anlaşması	46,6	1.459,7	3,2%	1.862,7	2,5%	0,0%
23/08/2024	GEREL	İnşaat projesi ekipman satışı	8,6	1.459,7	0,6%	1.862,7	0,5%	-4,1%
	EMKEL	Transformatör satışı	25,4	423,0	6,0%	565,4	4,5%	-2,4%
	ALCTL	Yeni ürün siparişi	306,8	2.556,7	12,0%	3.226,6	9,5%	0,0%
22/08/2024	GESAN	Elektrik iletim hattı satışı	250,7	10.450,7	2,4%	13.525,4	1,9%	-4,8%
21/08/2024	CVKMD	Maden Cevheri Satışı	196,0	1.778,8	11,0%	2.265,0	8,7%	-3,0%
	HRKET	Petrokimya tesis bakım ihalesi kazanımı	1.500,0	1.593,6	94,1%	1.812,8	82,7%	-9,3%
20/08/2024	CWENE	Panel satışı	107,0	11.503,3	0,9%	12.622,2	0,8%	-5,4%
	GIPTA	İhale kazanımı	411,9	1.297,6	31,7%	1.556,9	26,5%	-5,2%
19/08/2024	ORGE	Elektrik tesisat iş alımı	256,0	1.975,9	13,0%	2.323,9	11,0%	-5,7%
	CWENE	GES santrali kurulumu	918,3	11.503,3	8,0%	12.622,2	7,3%	-7,7%
	FORTE	Donanım temini iş alımı	18,8	664,8	2,8%	754,0	2,5%	-9,9%
	ASELS	Avionik siparişi	2.049,9	73.592,8	2,8%	85.416,4	2,4%	-7,4%
16/08/2024	ORGE	Metro projesi elektrik altyapısı	531,8	1.975,9	26,9%	2.323,9	22,9%	-4,4%
15/08/2024	CWENE	Lityum batarya satışı	170,0	11.503,3	1,5%	12.622,2	1,3%	-0,9%
	PLTUR	Araç kiralama ihale alımı	56,8	2.550,2	2,2%	2.622,7	2,2%	-3,2%
	ALCTL	İç pazar satışı	3.161,1	2.556,7	123,6%	3.226,6	98,0%	1,8%
14/08/2024	ASELS	Gemi satışı	1.214,0	73.592,8	1,6%	85.416,4	1,4%	-5,3%
	CWENE	Güneş paneli satışı	160,4	11.503,3	1,4%	12.622,2	1,3%	1,6%
	HRKET	Lojistik hizmet satışı	356,9	1.593,6	22,4%	1.812,8	19,7%	-11,6%
	KCAER	Çelik profil siparişi	1.711,4	15.091,5	11,3%	16.861,4	10,1%	0,3%
13/08/2024	KBORU	Altyapı boru satışı	212,9	2.046,9	10,4%	2.990,7	7,1%	-9,6%
	SMRTG	Ekipman siparişi	784,5	8.093,3	9,7%	10.209,3	7,7%	0,0%
12/08/2024	KAREL	Transmisyon sistemleri satışı	71,0	9.458,1	0,8%	11.504,1	0,6%	-7,9%
	HRKET	Vinç ile montaj ve elektrik mekanik montaj hizmetleri satışı	117,7	1.593,6	7,4%	1.812,8	6,5%	-1,6%

	Son Fiyat	Destek 3	Destek 2	Destek 1	Pivot	Direnç 1	Direnç 2	Direnç 3
AEFES	225.30	210.80	216.90	221.10	227.20	231.40	237.50	241.70
AGIOL	930.00	917.35	921.77	925.50	929.42	933.85	937.67	942.08
AGROT	15.73	15.00	15.34	15.53	15.87	16.06	16.40	16.59
AKBNK	58.70	56.83	57.47	58.08	58.72	59.33	59.97	60.58
AKFGY	2.21	2.08	2.12	2.16	2.20	2.24	2.28	2.32
AKFYE	21.34	20.67	21.01	21.17	21.51	21.67	22.01	22.17
AKSA	8.39	7.89	8.12	8.26	8.49	8.63	8.86	9.00
AKSEN	36.98	35.44	36.18	36.58	37.32	37.72	38.46	38.86
ALARK	95.75	92.78	93.92	94.83	95.97	96.88	98.02	98.93
ALFAS	56.45	54.78	55.62	56.03	56.87	57.28	58.12	58.53
ARCLK	143.90	138.03	139.37	141.63	142.97	145.23	146.57	148.83
ARDYZ	36.12	34.09	35.11	35.61	36.63	37.13	38.15	38.65
ASELS	57.10	54.75	55.40	56.25	56.90	57.75	58.40	59.25
ASTOR	74.05	69.42	71.28	72.67	74.53	75.92	77.78	79.17
BERA	14.65	13.83	14.24	14.44	14.85	15.05	15.46	15.66
BFREN	711.50	695.00	700.50	706.00	711.50	717.00	722.50	728.00
BIMAS	553.50	535.17	543.83	548.67	557.33	562.17	570.83	575.67
BINHO	372.75	361.42	367.08	369.92	375.58	378.42	384.08	386.92
BRSAN	349.00	340.08	344.17	346.58	350.67	353.08	357.17	359.58
BRYAT	1724.00	1,662.00	1,692.00	1,708.00	1,738.00	1,754.00	1,784.00	1,800.00
BTCIM	224.80	210.20	213.20	219.00	222.00	227.80	230.80	236.60
CANTE	1.64	1.55	1.59	1.62	1.66	1.69	1.73	1.76
COLLA	60.80	57.00	57.80	59.30	60.10	61.60	62.40	63.90
CIMSA	35.46	33.49	34.43	34.95	35.89	36.41	37.35	37.87
CWENE	205.10	200.53	202.57	203.83	205.87	207.13	209.17	210.43
DOAS	234.00	228.77	230.53	232.27	234.03	235.77	237.53	239.27
DOHOL	14.95	14.51	14.70	14.82	15.01	15.13	15.32	15.44
ECILC	48.50	46.61	47.51	48.01	48.91	49.41	50.31	50.81
ECZYT	192.60	183.13	187.87	190.23	194.97	197.33	202.07	204.43
EGEEN	10155.00	9,910.83	9,991.67	10,073.33	10,154.17	10,235.83	10,316.67	10,398.33
EKGYO	11.75	10.92	11.28	11.52	11.88	12.12	12.48	12.72
ENERY	197.00	190.53	192.27	194.63	196.37	198.73	200.47	202.83
ENJSA	59.40	57.72	58.33	58.87	59.48	60.02	60.63	61.17
ENKAI	49.08	44.60	45.76	47.42	48.58	50.24	51.40	53.06
EREGL	47.56	46.54	46.92	47.24	47.62	47.94	48.32	48.64
EUPWR	87.85	84.70	85.95	86.90	88.15	89.10	90.35	91.30
EUREN	14.25	13.66	13.96	14.10	14.40	14.54	14.84	14.98
FROTO	920.00	878.67	889.33	904.67	915.33	930.67	941.33	956.67
GARAN	110.80	102.63	105.07	107.93	110.37	113.23	115.67	118.53
GESAN	42.24	41.27	41.75	41.99	42.47	42.71	43.19	43.43
GOLTS	441.25	427.17	434.08	437.67	444.58	448.17	455.08	458.67
GUBRF	167.30	160.57	163.03	165.17	167.63	169.77	172.23	174.37
HALKB	15.65	14.82	15.22	15.43	15.83	16.04	16.44	16.65
HEKTS	11.37	11.03	11.15	11.26	11.38	11.49	11.61	11.72
ISCTR	13.14	12.80	12.95	13.04	13.19	13.28	13.43	13.52
ISGYO	15.46	14.83	15.15	15.30	15.62	15.77	16.09	16.24
ISMEN	36.56	35.20	35.88	36.22	36.90	37.24	37.92	38.26
IZENR	20.80	20.40	20.60	20.70	20.90	21.00	21.20	21.30
KAYSE	23.16	22.29	22.71	22.93	23.35	23.57	23.99	24.21
KCAER	43.08	41.37	41.95	42.51	43.09	43.65	44.23	44.79

	Son Fiyat	Destek 3	Destek 2	Destek 1	Pivot	Direnç 1	Direnç 2	Direnç 3
KCHOL	186.10	181.37	183.23	184.67	186.53	187.97	189.83	191.27
KESER	43.02	41.01	41.85	42.45	43.27	43.85	44.69	45.27
KONTR	48.80	46.70	47.62	48.21	49.13	49.72	50.64	51.23
KONYA	6437.50	6,295.00	6,347.50	6,392.50	6,445.00	6,490.00	6,542.50	6,587.50
KOZAA	63.10	60.53	61.77	62.43	63.67	64.33	65.57	66.23
KOZAL	25.46	23.99	24.67	25.07	25.75	26.15	26.83	27.23
KRDMD	22.88	22.25	22.53	22.71	22.99	23.17	23.45	23.63
KTLEV	43.70	41.57	42.55	43.13	44.11	44.69	45.67	46.25
LMKDC	23.00	22.13	22.49	22.75	23.11	23.37	23.73	23.99
MAVI	103.30	98.87	100.63	101.97	103.73	105.07	106.83	108.17
MGROS	482.00	465.67	473.83	477.92	486.08	490.17	498.33	502.42
MIATK	47.64	46.15	46.85	47.25	47.95	48.35	49.05	49.45
OBAMS	33.76	33.36	33.52	33.64	33.80	33.92	34.08	34.20
ODAS	7.48	7.11	7.25	7.37	7.51	7.63	7.77	7.89
OTKAR	469.00	456.75	461.50	465.25	470.00	473.75	478.50	482.25
OYAKC	70.40	65.77	67.03	68.72	69.98	71.67	72.93	74.62
PEKGY	5.01	4.77	4.85	4.93	5.01	5.09	5.17	5.25
PETKM	23.34	22.48	22.86	23.10	23.48	23.72	24.10	24.34
PGSUS	226.20	213.90	217.00	221.60	224.70	229.30	232.40	237.00
QUAGR	2.97	2.77	2.83	2.90	2.96	3.03	3.09	3.16
REEDR	32.74	31.15	31.77	32.25	32.87	33.35	33.97	34.45
SAHOL	85.95	82.42	84.18	85.07	86.83	87.72	89.48	90.37
SASA	4.64	4.46	4.51	4.58	4.63	4.70	4.75	4.82
SDTTR	244.20	234.87	238.73	241.47	245.33	248.07	251.93	254.67
SISE	43.28	42.44	42.68	42.98	43.22	43.52	43.76	44.06
SKBNK	4.41	4.21	4.26	4.33	4.38	4.45	4.50	4.57
SMRTG	43.10	41.74	42.34	42.72	43.32	43.70	44.30	44.68
SOKM	53.65	52.37	52.88	53.27	53.78	54.17	54.68	55.07
TABGD	155.30	142.37	148.03	151.67	157.33	160.97	166.63	170.27
TAVHL	242.50	232.57	235.43	238.97	241.83	245.37	248.23	251.77
TCELL	97.05	92.85	93.95	95.50	96.60	98.15	99.25	100.80
THYAO	302.25	291.33	294.42	298.33	301.42	305.33	308.42	312.33
TKFEN	53.45	50.70	51.65	52.55	53.50	54.40	55.35	56.25
TKNSA	27.50	26.27	26.89	27.19	27.81	28.11	28.73	29.03
TMSN	114.00	110.27	111.93	112.97	114.63	115.67	117.33	118.37
TOASO	234.20	226.73	229.67	231.93	234.87	237.13	240.07	242.33
TSKB	11.64	11.21	11.36	11.50	11.65	11.79	11.94	12.08
TTKOM	47.74	44.81	46.17	46.95	48.31	49.09	50.45	51.23
TTRAK	713.00	685.50	693.00	703.00	710.50	720.50	728.00	738.00
TUKAS	8.08	7.83	7.95	8.02	8.14	8.21	8.33	8.40
TUPRS	165.40	162.67	163.33	164.37	165.03	166.07	166.73	167.77
TURSG	12.49	12.14	12.32	12.40	12.58	12.66	12.84	12.92
ULKER	149.20	143.67	145.73	147.47	149.53	151.27	153.33	155.07
VAKBN	19.01	17.45	18.22	18.61	19.38	19.77	20.54	20.93
VESBE	17.31	16.80	17.06	17.18	17.44	17.56	17.82	17.94
VESTL	66.00	64.55	65.20	65.60	66.25	66.65	67.30	67.70
YEOTK	178.60	172.70	175.40	177.00	179.70	181.30	184.00	185.60
YKBNK	30.94	29.89	30.31	30.63	31.05	31.37	31.79	32.11
YYLGD	11.57	11.34	11.46	11.51	11.63	11.68	11.80	11.85
ZOREN	4.49	4.37	4.42	4.46	4.51	4.55	4.60	4.64

Günlük Bülten

29 Ağustos 2024

TACİRLER YATIRIM

Hisse Senedi	Son Fiyat (TL)	52 hafta		Yılbaşından beri		Dipten uzaklık		Zirveye yakınlık		Dipten uzaklık sıralaması		Zirveye yakınlık sıralaması	
		En düşük	En Yüksek	En düşük	En Yüksek	52 hafta	YBB	52 hafta	YBB	52 hafta	YBB	52 hafta	YBB
AEFES	225.30	92.34	304.75	120.82	304.75	%144	%86	%35	%35	46.00	45.00	24.00	23.00
AKBNK	58.70	26.37	70.75	33.41	70.75	%123	%76	%21	%21	44.00	44.00	41.00	39.00
ALARK	95.75	84.11	144.22	88.97	144.22	%14	%8	%51	%51	14.00	13.00	19.00	16.00
ARCLK	143.90	121.90	196.10	124.60	196.10	%18	%15	%36	%36	18.00	19.00	22.00	21.00
ASELS	57.10	37.37	67.30	45.14	67.30	%53	%26	%18	%18	34.00	22.00	44.00	42.00
ASTOR	74.05	70.90	149.34	70.90	134.05	%4	%4	%102	%81	9.00	10.00	9.00	7.00
BIMAS	553.50	248.87	631.00	288.76	631.00	%122	%92	%14	%14	43.00	46.00	46.00	46.00
BRSAN	349.00	348.25	1044.70	348.25	784.00	%0	%0	%199	%125	1.00	1.00	1.00	2.00
CWENE	205.10	195.10	421.90	195.10	375.00	%5	%5	%106	%83	10.00	12.00	8.00	6.00
DOAS	234.00	200.70	371.78	213.76	371.78	%17	%9	%59	%59	16.00	16.00	15.00	12.00
DOHOL	14.95	10.33	17.77	11.07	17.77	%45	%35	%19	%19	29.00	30.00	42.00	40.00
EGEEN	10,155.00	6887.73	18307.76	9795.24	18307.76	%47	%4	%80	%80	31.00	7.00	11.00	8.00
EKGYO	11.75	6.28	12.53	6.88	12.53	%87	%71	%7	%7	40.00	43.00	49.00	49.00
ENJSA	59.40	41.22	71.80	42.85	71.80	%44	%39	%21	%21	28.00	32.00	40.00	38.00
ENKAI	49.08	28.07	49.74	31.37	49.74	%75	%56	%1	%1	39.00	39.00	50.00	50.00
EREGL	47.56	35.86	60.25	37.76	60.25	%33	%26	%27	%27	22.00	21.00	32.00	31.00
EUPWR	87.85	85.05	258.00	85.05	208.50	%3	%3	%194	%137	5.00	5.00	2.00	1.00
FROTO	920.00	702.14	1249.00	707.45	1249.00	%31	%30	%36	%36	21.00	27.00	23.00	22.00
GARAN	110.80	42.23	138.30	52.60	138.30	%162	%111	%25	%25	50.00	49.00	35.00	33.00
GESAN	42.24	42.06	116.50	42.06	91.35	%0	%0	%176	%116	2.00	2.00	3.00	3.00
GUBRF	167.30	130.50	405.00	130.50	221.50	%28	%28	%142	%32	20.00	23.00	5.00	26.00
HALKB	15.65	11.34	20.24	11.53	20.24	%38	%36	%29	%29	27.00	31.00	29.00	27.00
HEKTS	11.37	11.10	28.16	11.10	23.44	%2	%2	%148	%106	3.00	3.00	4.00	4.00
ISCTR	13.14	7.60	17.77	8.65	17.77	%73	%52	%35	%35	37.00	38.00	25.00	24.00
KCHOL	186.10	127.30	270.75	133.37	270.75	%46	%40	%45	%45	30.00	33.00	21.00	19.00
KONTR	48.80	46.96	108.64	46.96	97.34	%4	%4	%123	%99	8.00	9.00	7.00	5.00
KOZAL	25.46	18.52	33.92	19.06	29.60	%37	%34	%33	%16	25.00	29.00	27.00	43.00
KRDMD	22.88	21.02	33.88	21.02	33.88	%9	%9	%48	%48	11.00	15.00	20.00	17.00
MGROS	482.00	317.71	584.00	324.85	584.00	%52	%48	%21	%21	33.00	35.00	38.00	36.00
MIATK	47.64	18.77	84.40	32.08	84.40	%154	%49	%77	%77	49.00	36.00	12.00	10.00
ODAS	7.48	7.28	14.47	7.28	11.06	%3	%3	%93	%48	4.00	4.00	10.00	18.00
OYAKC	70.40	51.45	88.90	54.25	81.50	%37	%30	%26	%16	23.00	26.00	34.00	44.00
PETKM	23.34	16.96	26.20	18.15	26.20	%38	%29	%12	%12	26.00	25.00	47.00	47.00
PGSUS	226.20	130.53	260.00	132.58	260.00	%73	%71	%15	%15	38.00	42.00	45.00	45.00
SAHOL	85.95	50.39	111.00	56.83	111.00	%71	%51	%29	%29	36.00	37.00	30.00	28.00
SASA	4.64	4.22	7.04	4.22	6.48	%10	%10	%52	%40	13.00	17.00	16.00	20.00
SISE	43.28	41.76	56.67	41.76	55.64	%4	%4	%31	%29	6.00	6.00	28.00	29.00
SMRTG	43.10	41.52	99.20	41.52	76.70	%4	%4	%130	%78	7.00	8.00	6.00	9.00
SOKM	53.65	49.15	72.22	51.05	72.22	%9	%5	%35	%35	12.00	11.00	26.00	25.00
TAVHL	242.50	99.95	294.75	107.00	294.75	%143	%127	%22	%22	45.00	50.00	37.00	35.00
TCELL	97.05	46.60	115.30	57.25	115.30	%108	%70	%19	%19	42.00	41.00	43.00	41.00
THYAO	302.25	203.00	332.00	229.70	332.00	%49	%32	%10	%10	32.00	28.00	48.00	48.00
TOASO	234.20	188.79	353.75	196.21	353.75	%24	%19	%51	%51	19.00	20.00	18.00	15.00
TTKOM	47.74	18.82	57.80	24.48	57.80	%154	%95	%21	%21	48.00	48.00	39.00	37.00
TTRAK	713.00	611.39	1082.00	631.99	1082.00	%17	%13	%52	%52	17.00	18.00	17.00	14.00
TUPRS	165.40	120.54	204.10	129.01	204.10	%37	%28	%23	%23	24.00	24.00	36.00	34.00
ULKER	149.20	58.95	188.70	77.35	188.70	%153	%93	%26	%26	47.00	47.00	33.00	32.00
VESTL	66.00	42.54	107.30	44.56	107.30	%55	%48	%63	%63	35.00	34.00	14.00	11.00
YKBNK	30.94	15.02	39.46	18.47	39.46	%106	%68	%28	%28	41.00	40.00	31.00	30.00
ZOREN	4.49	3.94	7.57	4.16	6.94	%14	%8	%69	%55	15.00	14.00	13.00	13.00

YBB: Yılbaşından bugüne

Yatırım Merkezlerimiz

Genel Müdürlük

Nispetiye Cad. B-3 Blok Kat: 9 Akmerkez Etiler - İSTANBUL

0 212 355 46 46

Adana	Cemal Paşa Mah. Gazipaşa Bul. Cemal Uğurlu Apt. Kat: 1 D: 4	(0 322) 457 77 55
Akatlar İrtibat Bürosu	Akat Mahallesi Meydan Caddesi B Blok No: 16 D: 8 (Eski No D: 10) Beşiktaş	(0 212) 355 46 46
Ankara	Remzi Oğuz Arık Mah. Tunalı Hilmi Cad. Yaprak Apt. No: 94 Kat: 2 D: 9 Kavaklıdere Çankaya	(0 312) 435 18 36
Ankara - Çukurambar İrtibat Bürosu	Kızılırmak Mah.Ufuk Üniversitesi Cad. Next Level Loft Ofis No: 4/65 Kat: 24 Söğütözü Çankaya	(0 312) 909 87 70
Antalya	Şirinyalı Mah. İsmet Gökşen Cad. Özden Apt. No:82/6 Muratpaşa	(0 242) 248 45 20
Bakırköy	İstanbul Cad. Bakırköy İş Merkezi No: 6 Kat: 4 D: 14 Bakırköy	(0 212) 570 52 59
Bodrum İrtibat Bürosu	Konacık Mahallesi, Atatürk Bulvarı, Arbor-Abdullah Ünal Çabuk İş Merkezi No: 285/1-A6 Bodrum	(0 212) 355 46 46
Bursa	Konak Mah. Banş (120) Sokak , Ofis Artı Binası, Dış kapı No:3 Daire:33 Nilüfer-BURSA	(0 224) 225 64 10
Çankaya İrtibat Bürosu	Çankaya Mahallesi Cinnah Caddesi Cinnah Apartmanı No: 55 D: 7-8 Çankaya / ANKARA	(0 212) 355 46 46
Denizli	Urban İş Merkezi 2. Ticari Yol Daire 26 Kat: 6 Bayramyeri	(0 258) 265 87 85
Erenköy	Bağdat Cad. Çubukçu Apt. No: 333 Kat: 2 D: 4 Kadıköy	(0 216) 348 82 82
Gaziantep	İncilipinar Mah. Gazimuhtarpaşa Bul. Kepkepzade Park İş Merkezi B Blok No: 18 Kat: 1 D: 5	(0 342) 232 35 35
Girne	Ziya Rızıkı Cad. Şehit Necati Gürkaya Sok. Kat: 1 D: 1 Gime - KKTC	(0 392) 815 14 55-0533 889 15 51
İzmir	Kültür Mahallesi, Cumhuriyet Bulvarı No:137 Cumhuriyet Apt. K:5 D:12 Konak - İzmir	(0 232) 445 01 61
İzmir Karşıyaka Şube	Yalı Mahallesi Ahmet Kemal Baysak Bulvarı No:42 D:11	(0 232) 241 19 24
İzmir İrtibat Bürosu	Şehit Nevres Bulvarı Eczacıbaşı Apartmanı No: 7 Kat: 2 Daire: 5 Pasaport Alsancak - Konak	(0 232) 241 24 50
İzmit	Hürriyet Cad. Kaya İşhanı No: 39/5 İzmit	(0 262) 323 11 33
İzmit İrtibat Bürosu	Ömerağa Mah. Alemdar Cad. İ. Kolaylı Apt. No: 8 Kat: 2 İzmit	(0 262) 260 01 01
Karadeniz Ereğli	Bağlık Mahallesi Karanfil Sokak No:16/A Karadeniz Ereğli - Zonguldak	(0 372) 316 40 50
Kartal	Üsküdar Cad. Cevat Kayacan Apt. No: 26 Kat: 4 D: 8 Kartal	(0 216) 306 22 71-306 22 06
Kayseri	Hunat Mah. Nuh Mehmet Baldöktü Sok. Gürcüoğlu Plaza No: 5 K: 3 D: 11 Melikgazi	(0 352) 221 08 68-222 82 51
Marmaris İrtibat Bürosu	Kemeraltı Mah. Orgeneral Mustafa Muğlalı Cad. Güven Apt. No: 22 D: 2 Marmaris	(0 252) 321 08 00
Merkez Şube	Akat Mahallesi Meydan Caddesi B Blok No: 16 D: 7 (Eski No D: 9) Beşiktaş	(0 212) 355 46 46
Mersin	İnönü Mah. 1401 Sok. No:32 Pozcu Evo Kat:2 No:10-11 Yenişehir Mersin	(0 324) 238 11 89
Trabzon İrtibat Bürosu	Kemerakaya Mahallesi Halkevi Cad. Mandıralı İş Merkezi No: 4 Daire: 4 Ortahisar	(0 462) 432 24 50

Uyarı Notu

Bu raporda yer alan yatırım bilgi, yorum ve tavsiyeleri, yorum ve tavsiyede bulunanların kişisel görüşlerine dayanmakta olup finansal bilgi ve genel yatırım tavsiyesi kapsamında hazırlanmıştır ve hiçbir şekilde yatırım danışmanlığı kapsamında değildir. Yatırım danışmanlığı hizmeti; yetkili kuruluşlar tarafından kişilerin risk ve getiri tercihleri dikkate alınarak kişiye özel sunulmaktadır. Burada yer alan yorum ve tavsiyeler ise genel niteliktedir. Bu tavsiyeler, mali durumunuz ile risk ve getiri tercihlerinize uygun olmayabilir. Bu nedenle, sadece burada yer alan bilgilere dayanarak yatırım kararı verilmesi beklentilerinize uygun sonuçlar doğurmayabilir.

Yatırım Danışmanlığı hizmeti talep edilmesi halinde; yatırımcının Tacirler Yatırım Menkul Değerler A.Ş. ile Yatırım Danışmanlığı sözleşmesi imzalamış olması, Yerindelik Testi'ni tamamlamış ve risk grubunun belirlemiş olması zorunludur.

Bu raporda yer alan her türlü bilgi, yorum ve tavsiye uygunluk testi ile tespit edilecek risk grubunuz ve getiri beklentiniz ile uyumlu olmayabilir. Dolayısıyla, uygunluk testi neticesinde risk grubunuz tespit edilmeden sadece burada yer alan bilgilere dayanılarak yatırım kararı verilmesi amaç, bilgi ve tecrübenize uygun sonuçlar doğurmayabilir.

Bu rapor herhangi bir sürede belirli bir getirinin sağlanacağına dair bir taahhüt içermemekte olup, zaman içerisinde piyasa koşullarında meydana gelen değişiklikler nedeniyle yorum ve tavsiyelerde değişiklikler söz konusu olabilir. Bu raporda bahsedilen yatırım araçlarının fiyatları ve değerleri yatırımcıların menfaatlerine aykırı olarak hareket edebilir ve netice itibarıyla yatırımcılar anaparalarını kaybetme riski ile karşı karşıya kalabilirler. Bu raporda yer alan geçmiş performans verileri gelecekte elde edilecek sonuçların bir garantisi olarak kabul edilemez.

Bu raporda yer alan tüm bilgiler ve görüşler yatırımcıları bilgilendirmek amacıyla, Tacirler Yatırım Menkul Değerler A.Ş. tarafından güncel ve güvenilir kaynaklardan temin edilmiş olmakla beraber, Tacirler Yatırım Menkul Değerler A.Ş. söz konusu bilgilerin doğru ve tam olduğunu taahhüt etmemektedir. Raporlardaki yorumlardan, bilgilerin tam veya doğru olmaması ve/veya güncellenme nedeniyle doğabilecek maddi ve manevi zararlardan Tacirler Yatırım Menkul Değerler A.Ş. ve çalışanları sorumlu tutulamaz.

Bu rapor, sadece gönderildiği kişilerin kullanımı içindir. Bu raporun tümü veya bir kısmı Tacirler Yatırım Menkul Değerler A.Ş.'nin yazılı izni olmadan çoğaltılamaz, yayınlanamaz veya üçüncü kişilere gösterilemez, ticari amaçla kullanılamaz. Aksi halde, Tacirler Yatırım Menkul Değerler A.Ş. uğramış olduğu bütün zarar ve ziyanı talep etme hakkını saklı tutar.