

Güne Başlarken

Günaydın. Küresel risk iştahı bu sabah yatay negatif. Borsa İstanbul'da ise zayıf görünüm devam ediyor. Bu durumun zayıf bilançolar, büyümede yavaşlama, jeopolitik risklerde artış gibi makro ve politik nedenleri dışında, yakın vadeli ajandada katalist eksikliği, yabancı çıkışları, küresel çapta risk azaltma eğilimi gibi piyasa dinamiklerinden de kaynaklandığını düşünüyoruz. BIST 100 endeksi için, şirketlerin 12 aylık hedef değerleri üzerinden hesaplanan endeks hedefi ortalama 13.500 civarında ve dünkü kapanışa göre endeks bazında %41 getiri potansiyeline işaret ediyor. Bu oran, Ekim 2021'de Borsa İstanbul'da 1.400 – 1.500 civarından başlayan ve üç yıla yakın bir sürede endeksin 10 – 11 bin bandına taşındığı süreçte gördüğümüz en yüksek getiri potansiyellerinden biri. Bu nedenle, makro verilerde iyileşme, bilançolarda dengelenme ve jeopolitik risklerde yatışma görülmesi ile yatırımcı iştahının yeniden güçlenmesini bekliyoruz, ancak bu durumun biraz zaman alacağını da düşünüyoruz. Bu dönemde, BIST'te seçici pozisyonlarla ilerlemek ve portföylerdeki riskli varlık ağırlığını düşük tutmak doğru bir tercih olabilir. Günün ajandası sakin. İçeride PPK tutanakları izlenecek. Haftanın devamında ise ABD büyüme ve çekirdek kişisel tüketim harcamaları ile NVIDIA finansal sonuçları öne çıkacak. Türkiye 5 yıl vadeli CDS primleri güne 267 baz puandan başlıyor.

Ekonomik Takvim

- 16.00 | **ABD** | Konut Fiyat Endeksi (Ağustos) | Bek: 0,1%
- 17.00 | **ABD** | Conference Board Tüketici Güveni (Ağustos) | Bek: 100,9
- 17.00 | **ABD** | Richmond İmalat Endeksi (Ağustos) | Bek: -14

PIYASALAR

Yurtiçi	Kapanış	1 gün (%)	1 hafta (%)
BIST 100	9.565,76	-1,06	-4,86
BIST 30	10.513,87	-1,16	-4,27
BIST 50	8.482,83	-1,05	-4,74
BIST Tüm	10.951,01	-1,27	-4,98
BIST Banka	13.628,58	0,74	-1,18
BIST Ulaştırma	33.087,35	-1,94	-3,41
BIST Sınai	12.932,14	-1,84	-5,38

Yurtdışı Endeksler	Son	1 gün (%)	1 hafta (%)
Nasdaq	17.725,77	-0,9%	-0,5%
Dax	18.617,02	-0,1%	1,4%
Cac 40	7.590,37	0,2%	1,4%
FTSE 100	8.327,78	0,5%	0,2%
Nikkei 225	38.177,00	0,2%	1,4%

Hazine Tahvilleri	Son	Günlük D. (%)	YBB D. (%)
TR 10 Yıllık Tahvil	23,79	-6,48	1,80
GER 10 Yıllık Tahvil	2,24	0,36	11,55
ABD 10 Yıllık Tahvil	3,83	0,21	-1,42
ITA 10 Yıllık Tahvil	3,60	0,00	-3,98
FR 10 Yıllık Tahvil	2,95	0,58	16,23
UK 10 Yıllık Tahvil	4,06	-0,56	14,83

Döviz	Son	Günlük D. (%)	YBB D. (%)
USDTRY	34,03	0,11	15,47
EURTRY	38,05	0,25	16,21
GBPTRY	44,92	0,10	19,43
BRENT (\$)	80,31	0,15	4,48
XAUUSD (\$)	2516,60	-0,06	21,99
XAGUSD (\$)	30,07	0,54	26,40
COPPER (\$)	4,26	0,69	10,08
XPTUSD (\$)	961,10	-0,24	

GÜNLÜK TEKNİK ANALİZ BAZLI HİSSE ÖNERİLERİ

Hisse	ALIM Aralığı	SATIM Aralığı (TP)	Zarar KES (SL)
SAHOL	87.40 - 88.30	90.10 - 91.60	86.50
CIMSA	34.70 - 35.10	35.70 - 36.30	34.30
TAVHL	233.00 - 235.50	240.20 - 244.20	230.70
YEOTK	181.90 - 183.70	187.40 - 190.50	179.90

HAFTALIK TEKNİK ANALİZ BAZLI HİSSE ÖNERİLERİ

Hisse	ALIM Aralığı	SATIM Aralığı (TP)	Zarar KES (SL)
THYAO	293.80 - 297.50	308.80 - 318.60	288.00
EREGL	48.04 - 48.66	50.50 - 52.10	47.10
TKFEN	54.10 - 54.75	56.85 - 58.65	53.00
CIMSA	33.38 - 33.78	35.08 - 36.18	32.70

Şirket ve Sektör Haberleri

- ASTOR:** Astor Enerji 2Ç24 finansallarını 662 milyon TL net kar ile açıkladı. Açıklanan net kar geçen yılın aynı dönemine göre %16 artarken, bir önceki çeyreğe göre ise %7 arttı.
- ENJSA:** Enerjisa, 2Ç24 finansal sonuçlarını 17 milyon TL net kar ile piyasa beklentisinin altında açıkladı. Şirket, bir önceki çeyrekte finansal sonuçlarını 2,99 milyar TL zarar ile açıklarken, bir önceki yılın aynı döneminde ise 1,81 milyar TL net kar ile açıklamıştı.
- SELEC:** Selçuk Ecza, 2Ç24 finansal sonuçlarını 132 milyon TL net kar ile açıkladı. Açıklanan net kar, çeyreklik bazda %51 daraldı. Şirket, bir önceki yılın aynı döneminde finansal sonuçlarını 468 milyon TL zarar ile açıklamıştı.
- ERCB:** Erciyas Boru, 2Ç24 finansal sonuçlarını 17 milyon TL net kar ile açıkladı. Açıklanan net kar, bir önceki çeyreğe göre %49 daralırken, bir önceki yılın aynı dönemine göre ise %21 arttı.
- BNTAS:** Bantaş Bandırma, 2Ç24 finansal sonuçlarını 71 milyon TL net kar ile açıkladı. Açıklanan net kar çeyreklik bazda %41, yıllık bazda ise %21 arttı.
- CWENE:** CW Enerji, Galata Wind Enerji (GWIND) ile KDV hariç 2.8 milyon USD tutarında güneş paneli anlaşması imzaladığını açıkladı.
- GEREL:** Gersan Elektrik, Madrid'te yerleşik Comaple firması ile 1.37 milyon USD bedelli sözleşme imzaladığını açıkladı.
- RUBNS:** Rubenis Tekstil, CW Enerji ile 20 MW GES kurulumu için 10 milyon USD bedelle anlaşmaya vardığını açıkladı.
- EFORC:** Efor Çay, yurtiçi ve yurtdışında faaliyet gösteren bir perakende zinciri ile çay satım anlaşması yapıldığını, 12 aylık dönemde ciroya 1.3 milyar TL katkı yapmasını beklediğini açıkladı.
- RTALB:** Gebze'de bulunan tesiste yapılması öngörülen modernizasyon yatırımlarında kullanılmak üzere, yatırım teşvik belgesi başvurusu onaylandı. Söz konusu belgenin geçerlilik tarihi 03.01.2026, toplam tutarı ise 20.398.328 TL'dir.

Yükselenler	Kapanış	Günlük (%)	Haftalık (%)
Batı Çimento	220,50	7,56	11,48
Çimsa	34,90	4,18	5,12
Kontrolmatik Teknoloji	49,00	3,81	-5,31
Şekerbank	4,26	3,15	-1,84
Yapı Ve Kredi Bankası	30,84	2,46	4,26

Düşenler	Kapanış	Günlük (%)	Haftalık (%)
Kayseri Şeker Fabrikası	23,90	-9,33	-9,33
Kardemir (D)	22,86	-6,92	-7,97
Koza Altın İşletmeleri	26,36	-6,72	9,11
Bera Holding	14,71	-4,54	-12,80
Aksa	8,52	-4,27	-10,79

BIST 100 Para Girişi	Para Girişi (mnTL)	P.D. Oranı (%)
SAHOL	183,98	0,22%
EREGL	75,72	0,19%
YKBNK	60,32	0,14%
AEFES	54,08	0,11%
KOZAA	53,73	0,10%

BIST 100 Para Çıkışı	Para Çıkışı (mnTL)	P.D. Oranı (%)
ISCTR	-116,98	0,49%
KCHOL	-115,46	0,16%
KRDMD	-88,23	0,14%
EKGYO	-46,23	0,11%
SASA	-43,01	0,11%

Döviz	Son	Günlük D. (%)	YBB D. (%)
USDTRY	34,03	0,11	15,47
EURTRY	38,05	0,25	16,21
GBPTRY	44,92	0,10	19,43

Ekonomi ve Politika Haberleri

Reel kesim güveni 20 ayın en düşük seviyesinde

TCMB verilerine göre, imalat sanayisinde reel kesim güven endeksi Ağustos ayında bir önceki aya göre 1,8 puanlık azalışla 98,5'e, mevsimsellikten arındırılmış endeks ise 0,7 puanlık düşüşle 98,0 seviyesine gerileyerek ekonomideki yavaşlama eğiliminin sürdüğüne işaret etti. Anket sonuçlarına göre, son 3 aydaki toplam sipariş miktarı ve mevcut mamul mal stokuna yönelik olumlu değerlendirmeler endekse katkıda bulunurken, gelecek 3 aya ilişkin ihracat sipariş miktarı, mevcut toplam sipariş miktarı, istihdam, üretim hacmi, sabit sermaye yatırım harcamaları ve genel gidişata dair olumsuz beklentiler endeksi düşüş yönünde etkiledi.

ÜFE beklentisi düştü

Önümüzdeki 3 ayda ortalama birim maliyetlerde artış bekleyenlerin sayısı artarken, son 3 ayda maliyetlerin arttığını belirtenlerin sayısı azaldı; bu arada, gelecek 3 ayda satış fiyatlarının artacağına dair beklentiler hafifçe zayıfladı ve yıllık ÜFE beklentisi yüzde 51,7'ye düşerken, sanayi dalındaki genel gidişat konusunda kötümserlerin oranı da arttı.

Model Portföy

Desa'yı model portföyden çıkartırken, Mavi Giyim'i portföye ekliyoruz

Desa (DESA), model portföye eklediğimiz tarihten bu yana %78 getiri sağlarken, son dönemde hisse üzerinde oluşan baskı ve şirket için yakın vadeli katalistlerin sınırlı olması nedeniyle şirketi model portföyümüzden çıkartıyoruz.

Mavi Giyim'i (MAVI) model portföyümüze ekliyoruz. Mavi için 12 aylık güncel hedef fiyatımız pay başına 147,00 TL ve %48 getiri potansiyeline işaret ediyor. Değerlememizde öne çıkan ana katalizörler: i) Yurtiçi perakendede güçlü performans ve geniş hedef kitle, ii) Dinamik fiyatlandırma politikası ve etkin stok yönetimi, iii) Satış alanında genişleme ve mağaza açılışları, iv) Güçlü net nakit pozisyonu olarak öne çıkıyor. 2024T tahminlerimize göre Mavi, 9,6x F/K çarpanıyla, 2025T tahminlerimize göre ise 6,9x F/K çarpanıyla işlem görmektedir. Değerlememizdeki ana katalizörleri de dikkate alarak, **MAVI'yi** %7.5 ağırlıkla model portföyümüze dahil ediyoruz.

Güncel Model Portföy'ümüzü ve Performansını aşağıda görebilirsiniz:

Şirket Adı	Hisse Kodu	Son Fiyat (TL)	12A Hedef Fiyat (TL)	Güncel Getiri (%)	Getiri Potansiyeli (%)	Ekleme Tarihi
Migros	MGROS	₺483,75	₺616,00	170%	27%	06-Haz-23
Türk Hava Yolları	THYAO	₺288,75	₺428,00	76%	48%	06-Haz-23
Tüpraş	TUPRS	₺161,00	₺208,10	145%	29%	06-Haz-23
Lider Faktoring	LIDFA	₺3,14	₺7,08	-10%	125%	20-Kas-23
Coca Cola	CCOLA	₺58,55	₺88,82	61%	52%	27-Kas-23
MLP Sağlık	MPARK	₺319,75	₺385,00	23%	20%	10-May-24
Mavi Giyim	MAVI	₺99,60	₺147,00	0%	48%	27-Ağu-24

M.P. Kuruluşundan Bugüne Getirisi (%)	155%
M.P. Kuruluşundan Bugüne BIST-100 Getirisi (%)	78%
M.P. Kuruluşundan Bugüne BIST-100 Endeksine Görece Getirisi (%)	43%
2024 Yılı Model Portföy Getirisi (%)	30%
2024 Yılı BIST-100 Getirisi (%)	28%
2024 Yılı M.P. BIST-100 Endeksine Görece Getirisi (%)	1%

*Model Portföy: M.P

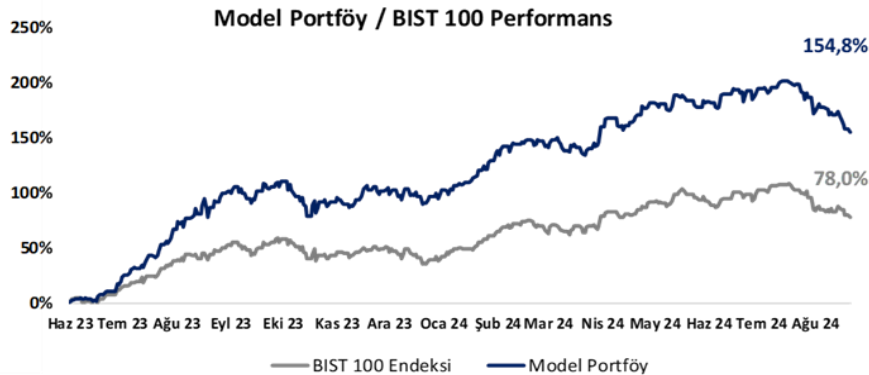
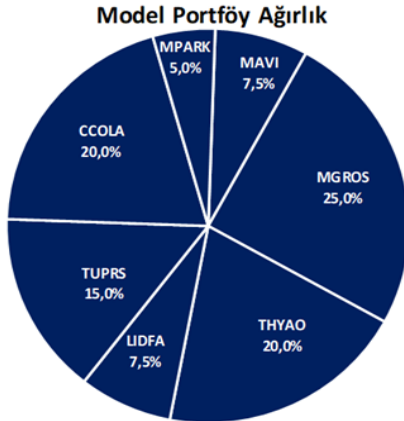

BIST 100 Teknik Analiz



Vade	Üssel H.O.	H.O. Kesişim	Trend Yönü	Trendin Gücü	En son	5 gün önce	20 gün önce
Kısa	5 günlük	5-22	Aşağı	Kuvvetlenen düşüş	9,753	9,943	10,236
Orta	22 günlük	22-50	Aşağı	Kuvvetlenen düşüş	10,082	10,200	10,650
Uzun	50 günlük	50-200	Aşağı	Kuvvetlenen düşüş	10,267	10,338	10,558

BIST-100	Destek 3	Destek 2	Destek 1	Kapanış	Pivot	Direnç 1	Direnç 2	Direnç 3
	9,250	9,350	9,450	9,566	9,623	9,700	9,800	10,250

İndikatör Yorum

Momentum (trendin ivmesini gösterir): 100 eşik değeri civarında dengeli. Nötr.

MACD (orta vadeli trend göstergesi): MACD (26,12) dengeli. Nötr.

RSI (trendin gücünü gösterir): RSI aşırı satım bölgesine geri dönüyor. Nötr.

Hareketli Ortalamalar: BIST 100 endeksi yeniden tüm önemli ortalamaların altında. Negatif.

VIOP 30 Teknik Analiz

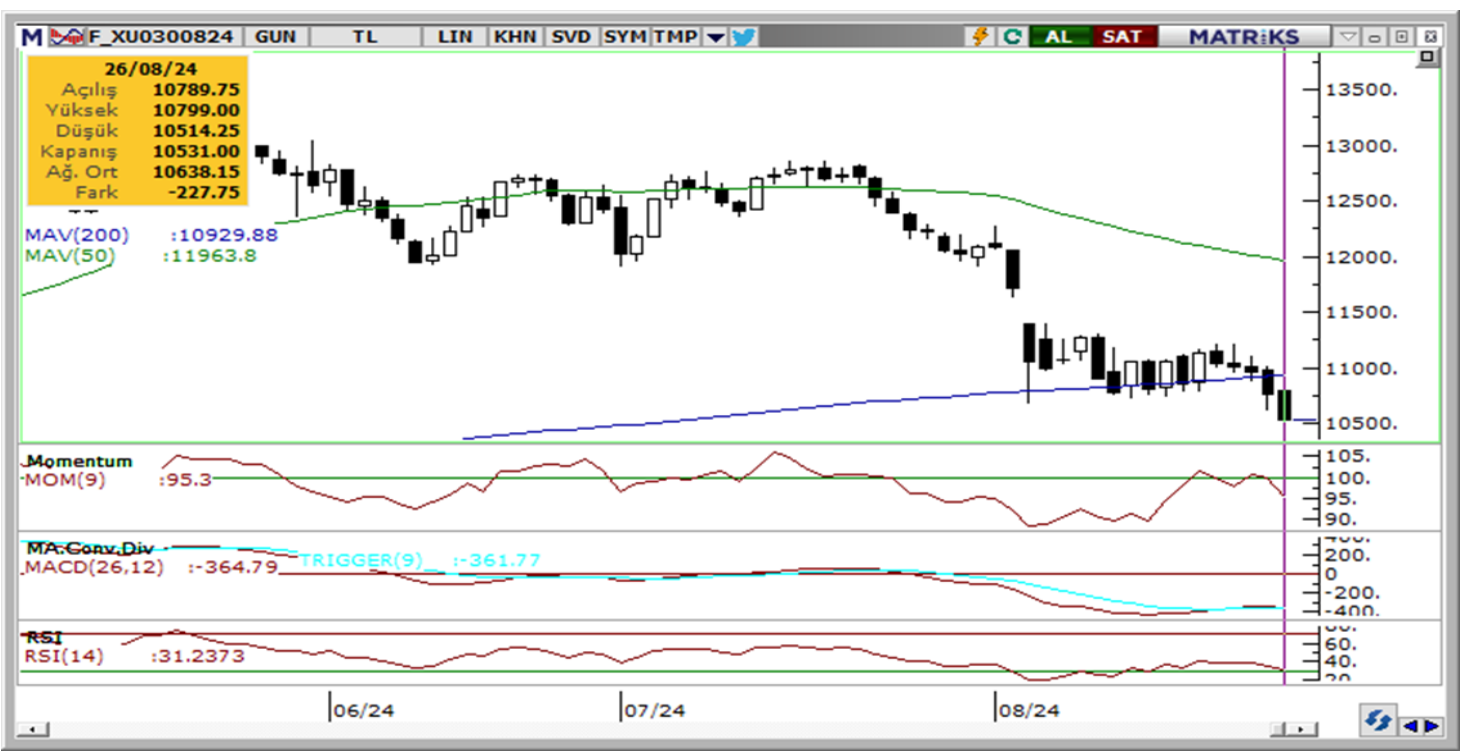

Ağustos ayı VIOP 30 endeks kontratı, geçtiğimiz işlem gününde 10.531 puan seviyesinden günlük kapanış gerçekleştirdi. Bugün yukarı yönlü hareketlerde ilk olarak 10.650 ve ardından 10.740 puan seviyelerini takip edeceğiz. Aşağı yönlü olası hareketlerde 10.430 puan seviyesi ilk destek noktamızı oluştururken, ana desteğimiz 10.320 puan seviyesi.

VIOP30	Destek 3	Destek 2	Destek 1	Kapanış	Direnç 1	Direnç 2	Direnç 3
	10.220	10.320	10.430	10.531	10.650	10.740	10.850

Günlük İşlemler

Alan	Net Adet	%	Maliyet	Toplam	Satan	Net Adet	%	Maliyet	Toplam	Kurum	T. Adet	%	Maliyet	Net
IS YATIRIM	42,749	53	10659.163	130.383	GARANTI BBVA	23,682	29	10644.740	29,584	IS YATIRIM	130,383	19	10641.188	42,749
BANK-OF-AMERI	23,350	29	10638.242	91,472	TEB YATIRIM	19,744	24	10633.806	56,184	BANK-OF-AME	91,472	13	10621.167	23,350
HSBC YATIRIM	9,991	12	10585.344	14,987	AK YATIRIM	9,917	12	10597.552	54,081	YAPI KREDI YA	91,145	13	10636.749	-2,491
MEKSA YATIRIM	4,561	6	10670.563	13,671	ZIRAAT YAT.	6,586	8	10601.043	7,800	TEB YATIRIM	56,184	8	10631.953	-19,744
TRIVE	235	0	10660.209	2,675	TACIRLER YAT.	4,531	6	10697.117	11,097	AK YATIRIM	54,081	8	10630.677	-9,917
DiGER	256	0		0	DiGER	16,682	21		0	DiGER	271,621	39		0

Kümülatif İşlemler

Alan	Net Adet	%	Maliyet	Toplam	Satan	Net Adet	%	Maliyet	Toplam	Kurum	T. Adet	%	Maliyet	Net
YAPI KREDI YAT	38,027	18	12726.723	2,866,2	IS YATIRIM	83,680	40	12198.024	2,708,61	YAPI KREDI YA	2,866,201	16	11779.992	38,027
HALK YATIRIM	33,682	16	11306.675	361,860	BANK-OF-AMERI	53,154	26	12458.915	2,171,94	IS YATIRIM	2,708,618	15	11778.246	-83,680
GEDIK YATIRIM	18,000	9	11238.919	609,400	HSBC YATIRIM	39,090	19	11800.524	196,254	BANK-OF-AME	2,171,948	12	11872.251	-53,154
ZIRAAT YAT.	16,667	8	11038.117	197,853	GARANTI BBVA	18,656	9	10624.812	457,906	TEB YATIRIM	1,206,773	7	11810.029	16,311
TEB YATIRIM	16,311	8	14246.850	1,206,7	STRATEJI MEN.	3,502	2	11916.325	28,482	INFO YATIRIM	1,134,762	6	11809.803	11,102
DiGER	85,785	41		0	DiGER	10,379	5		0	DiGER	8,359,725	45		0

Kaynak: Matriks / Tacirler Yatırım

FX Teknik Analiz

USD/TRY

Haftanın ilk işlem gününde, Dolar TL paritesi %0,04 artışla günü yatay pozitif 33,98 TL seviyesinden kapattı. TL'de yakın vadede nominal değer kayıplarının söz konusu olabileceği ve kurda 33 – 35 bandının etkili olabileceğine ilişkin görüşümüzü korumaktayız.



EUR/USD

EURUSD paritesi, gün içinde 1,12 seviyesini test etmesinin ardından 1,1161 seviyesinden %0,28 düşüyle kapandı. Teknik göstergeler paritede yakın vadeye ilişkin olarak 1,10 – 1,1250 bandını ön plana çıkarıyor. 1,10 seviyesi öncesinde 1,11, 1,1080, 1,1050 ve 1,1026 destekleri yer alıyor. 1,1250 öncesinde ise 1,1214 direnci takip edilecek.



XAU/USD

Haftanın ilk işlem gününde, Ons altın %0,23 yükselerek 2.518\$'ın üzerinde kapanış gerçekleştirdi. Kısa vadede altında ara düzeltmelerin devam edebileceği beklentisinde olmakla birlikte, genel yükseliş eğiliminde bozulma beklemiyoruz. Aşağıda 50 ve 100 günlük ortalamaların geçtiği 2.400\$ seviyesi önemli bir destek konumunda. Öncesinde ise 2.500\$, 2.482\$, 2.465\$, 2.450\$ ve 2.430\$ destekleri takip edilecek. Yukarıda ise 2.530\$ direnci yer alıyor.



XAG/USD

Gümüş fiyatları %0,27 yükselişle 29,91\$'ın seviyesinde kapanış gerçekleştirdi. Gümüşte 50 ve 100 günlük ortalamaların kesiştiği 29\$ seviyesi geri çekilmelerde önemli bir destek konumunda yer alıyor. Teknik göstergeler 29\$ üzerindeki hareketin korunması durumunda gümüşte kısa vadede 29\$ – 31\$ bandının etkili olabileceğinin sinyalini veriyor. 29\$ desteğinin kırılması durumunda ise 28,95\$, 28,55\$ ve 28,30\$ destekleri ön plana çıkacak.



Pay Alım Satım ve Son İki Haftalık Yeni İş İlişkileri

Alıcı	Satıcı	Şirket	Türü	# lot	İşlem Fiyatı (TL)	İşlem sonrası sermaye içindeki payı
METUR		METUR	Geri Alım	76.463	14,54	0.46%
PSGYO		PSGYO	Geri Alım	1.000.000	1,58	0.10%
MHRGY		MHRGY	Geri Alım	650.000	4,42	1.32%
ORGE		ORGE	Geri Alım	20.004	71,40	1.16%
ALARK		ALARK	Geri Alım	104.000	95,38	1.71%
VERUS		VERTU	Piyasa	123.824	41,44	62.07%

YENİ İŞ İLİŞKİLERİ (Son İki Hafta)

Tarih	Şirket	İş Tanımı	Toplam Sözleşme Tutarı (mn TL)	2023 Ciro (mn TL)	2023 Ciro (%)	Son 12 Ay Ciro (mn TL)	Son 12 ay Ciro (%)	Açıklama Tarihinden Bugüne Getiri (%)
26/08/2024	CWENE	Panel satışı	95,4	11.503,3	0,8%	12.622,2	0,8%	0,0%
	EFORC	Yurt içi ve yurt dışında çay satım taahhüdü anlaşması	1.300,0	5.964,8	21,8%	6.924,0	18,8%	0,0%
	GEREL	Kablo ekipmanları tedariki anlaşması	46,6	1.459,7	3,2%	1.862,7	2,5%	0,0%
23/08/2024	GEREL	İnşaat projesi ekipman satışı	8,6	1.459,7	0,6%	1.862,7	0,5%	-4,1%
	EMKEL	Transformatör satışı	25,4	423,0	6,0%	565,4	4,5%	-2,4%
	ALCTL	Yeni ürün siparişi	306,8	2.556,7	12,0%	3.226,6	9,5%	0,0%
22/08/2024	GESAN	Elektrik iletim hattı satışı	250,7	10.450,7	2,4%	13.525,4	1,9%	-4,8%
21/08/2024	CVKMD	Maden Cevheri Satışı	196,0	1.778,8	11,0%	2.265,0	8,7%	-3,0%
	HRKET	Petrokimya tesis bakım ihalesi kazanımı	1.500,0	1.593,6	94,1%	1.812,8	82,7%	-9,3%
20/08/2024	CWENE	Panel satışı	107,0	11.503,3	0,9%	12.622,2	0,8%	-5,4%
	GIPTA	İhale kazanımı	411,9	1.297,6	31,7%	1.556,9	26,5%	-5,2%
19/08/2024	ORGE	Elektrik tesisat iş alımı	256,0	1.975,9	13,0%	2.323,9	11,0%	-5,7%
	CWENE	GES santrali kurulumu	918,3	11.503,3	8,0%	12.622,2	7,3%	-7,7%
	FORTE	Donanım temini iş alımı	18,8	664,8	2,8%	754,0	2,5%	-9,9%
	ASELS	Avionik siparişi	2.049,9	73.592,8	2,8%	85.416,4	2,4%	-7,4%
16/08/2024	ORGE	Metro projesi elektrik altyapısı	531,8	1.975,9	26,9%	2.323,9	22,9%	-4,4%
15/08/2024	CWENE	Lityum batarya satışı	170,0	11.503,3	1,5%	12.622,2	1,3%	-0,9%
	PLTUR	Araç kiralama ihale alımı	56,8	2.550,2	2,2%	2.622,7	2,2%	-3,2%
	ALCTL	İç pazar satışı	3.161,1	2.556,7	123,6%	3.226,6	98,0%	1,8%
14/08/2024	ASELS	Gemi satışı	1.214,0	73.592,8	1,6%	85.416,4	1,4%	-5,3%
	CWENE	Güneş paneli satışı	160,4	11.503,3	1,4%	12.622,2	1,3%	1,6%
	HRKET	Lojistik hizmet satışı	356,9	1.593,6	22,4%	1.812,8	19,7%	-11,6%
	KCAER	Çelik profil siparişi	1.711,4	15.091,5	11,3%	16.861,4	10,1%	0,3%
13/08/2024	KBORU	Altyapı boru satışı	212,9	2.046,9	10,4%	2.990,7	7,1%	-9,6%
	SMRTG	Ekipman siparişi	784,5	8.093,3	9,7%	10.209,3	7,7%	0,0%
12/08/2024	KAREL	Transmisyon sistemleri satışı	71,0	9.458,1	0,8%	11.504,1	0,6%	-7,9%
	HRKET	Vinç ile montaj ve elektrik mekanik montaj hizmetleri satışı	117,7	1.593,6	7,4%	1.812,8	6,5%	-1,6%

BİST-100 endeksine dahil hisse senetleri için tahmini işlem aralıkları

	Son Fiyat	Destek 3	Destek 2	Destek 1	Pivot	Direnç 1	Direnç 2	Direnç 3
AEFES	229.80	221.23	224.47	227.13	230.37	233.03	236.27	238.93
AGHOL	317.25	306.25	311.25	314.25	319.25	322.25	327.25	330.25
AGROT	15.67	14.60	15.14	15.40	15.94	16.20	16.74	17.00
AKBNK	58.50	55.88	56.87	57.68	58.67	59.48	60.47	61.28
AKFGY	2.13	2.04	2.08	2.10	2.14	2.16	2.20	2.22
AKFYE	21.60	20.93	21.25	21.43	21.75	21.93	22.25	22.43
AKSA	8.52	7.84	8.18	8.35	8.69	8.86	9.20	9.37
AKSEN	37.56	35.33	36.31	36.93	37.91	38.53	39.51	40.13
ALARK	95.10	92.42	93.43	94.27	95.28	96.12	97.13	97.97
ALFAS	57.05	53.38	55.22	56.13	57.97	58.88	60.72	61.63
ARCLK	139.90	134.57	137.23	138.57	141.23	142.57	145.23	146.57
ARDYZ	35.32	33.73	34.25	34.79	35.31	35.85	36.37	36.91
ASELS	54.50	52.68	53.47	53.98	54.77	55.28	56.07	56.58
ASTOR	71.10	67.83	69.37	70.23	71.77	72.63	74.17	75.03
BERA	14.71	13.52	14.11	14.41	15.00	15.30	15.89	16.19
BFREN	689.00	638.67	662.33	675.67	699.33	712.67	736.33	749.67
BIMAS	539.50	518.67	527.83	533.67	542.83	548.67	557.83	563.67
BINHO	373.00	340.17	355.83	364.42	380.08	388.67	404.33	412.92
BRSAN	352.75	323.67	337.58	345.17	359.08	366.67	380.58	388.17
BRYAT	1718.00	1,582.00	1,642.00	1,680.00	1,740.00	1,778.00	1,838.00	1,876.00
BTCIM	220.50	195.17	200.63	210.57	216.03	225.97	231.43	241.37
CANTE	1.63	1.52	1.57	1.60	1.65	1.68	1.73	1.76
COLLA	58.55	54.48	56.52	57.53	59.57	60.58	62.62	63.63
CIMSA	34.90	30.93	32.03	33.47	34.57	36.01	37.11	38.55
CWENE	206.00	191.20	198.60	202.30	209.70	213.40	220.80	224.50
DOAS	227.60	217.23	222.27	224.93	229.97	232.63	237.67	240.33
DOHOL	14.89	14.20	14.50	14.69	14.99	15.18	15.48	15.67
ECILC	49.24	46.69	47.97	48.60	49.88	50.51	51.79	52.42
ECZYT	194.80	184.40	189.60	192.20	197.40	200.00	205.20	207.80
EGEEN	9900.00	9,335.00	9,585.00	9,742.50	9,992.50	10,150.00	10,400.00	10,557.50
EKGYO	11.43	10.84	11.12	11.27	11.55	11.70	11.98	12.13
ENERY	192.80	185.30	187.80	190.30	192.80	195.30	197.80	200.30
ENJSA	59.10	55.58	57.27	58.18	59.87	60.78	62.47	63.38
ENKAI	45.80	42.73	44.19	44.99	46.45	47.25	48.71	49.51
EREGL	46.80	44.29	45.49	46.15	47.35	48.01	49.21	49.87
EUPWR	86.50	81.30	83.90	85.20	87.80	89.10	91.70	93.00
EUREN	14.18	13.47	13.83	14.00	14.36	14.53	14.89	15.06
FROTO	887.00	845.17	865.33	876.17	896.33	907.17	927.33	938.17
GARAN	108.80	103.47	105.33	107.07	108.93	110.67	112.53	114.27
GESAN	42.52	39.35	40.93	41.73	43.31	44.11	45.69	46.49
GOLTS	442.75	415.67	424.58	433.67	442.58	451.67	460.58	469.67
GUBRF	163.10	154.20	158.50	160.80	165.10	167.40	171.70	174.00
HALKB	15.93	15.29	15.54	15.74	15.99	16.19	16.44	16.64
HEKTS	11.16	10.66	10.88	11.02	11.24	11.38	11.60	11.74
ISCTR	13.11	12.34	12.64	12.87	13.17	13.40	13.70	13.93
ISGYO	15.33	14.97	15.04	15.19	15.26	15.41	15.48	15.63
ISMEN	36.68	34.46	35.32	36.00	36.86	37.54	38.40	39.08
IZENR	20.90	20.10	20.50	20.70	21.10	21.30	21.70	21.90
KAYSE	23.90	21.71	22.81	23.35	24.45	24.99	26.09	26.63
KCAER	42.64	40.23	41.25	41.95	42.97	43.67	44.69	45.39

BİST-100 endeksine dahil hisse senetleri için tahmini işlem aralıkları

	Son Fiyat	Destek 3	Destek 2	Destek 1	Pivot	Direnç 1	Direnç 2	Direnç 3
KCHOL	182.10	173.30	177.10	179.60	183.40	185.90	189.70	192.20
KLSE	42.36	38.33	40.35	41.35	43.37	44.37	46.39	47.39
KONTR	49.00	44.80	46.80	47.90	49.90	51.00	53.00	54.10
KONYA	6342.50	5,952.50	6,117.50	6,230.00	6,395.00	6,507.50	6,672.50	6,785.00
KOZAA	64.20	56.33	59.67	61.93	65.27	67.53	70.87	73.13
KOZAL	26.36	23.02	24.64	25.50	27.12	27.98	29.60	30.46
KRDMD	22.86	21.33	22.09	22.47	23.23	23.61	24.37	24.75
KTLEV	43.30	40.50	41.90	42.60	44.00	44.70	46.10	46.80
LMKDC	23.38	21.89	22.39	22.89	23.39	23.89	24.39	24.89
MAVI	99.60	94.80	97.20	98.40	100.80	102.00	104.40	105.60
MGROS	483.75	462.92	467.58	475.67	480.33	488.42	493.08	501.17
MIATK	48.10	43.73	45.87	46.98	49.12	50.23	52.37	53.48
OBAMS	33.94	32.47	33.21	33.57	34.31	34.67	35.41	35.77
ODAS	7.32	6.84	7.07	7.20	7.43	7.56	7.79	7.92
OTKAR	475.00	449.08	460.67	467.83	479.42	486.58	498.17	505.33
OYAKC	65.30	61.25	62.90	64.10	65.75	66.95	68.60	69.80
PEKGY	5.00	4.33	4.61	4.80	5.08	5.27	5.55	5.74
PETKM	23.54	21.75	22.43	22.99	23.67	24.23	24.91	25.47
PGSUS	208.60	199.93	204.07	206.33	210.47	212.73	216.87	219.13
QUAGR	2.90	2.77	2.83	2.87	2.93	2.97	3.03	3.07
REEDR	32.24	30.02	31.08	31.66	32.72	33.30	34.36	34.94
SAHOL	87.95	83.17	84.28	86.12	87.23	89.07	90.18	92.02
SASA	4.56	4.12	4.34	4.45	4.67	4.78	5.00	5.11
SDTTR	243.00	222.00	231.80	237.40	247.20	252.80	262.60	268.20
SISE	41.94	40.57	41.17	41.55	42.15	42.53	43.13	43.51
SKBNK	4.26	4.05	4.10	4.18	4.23	4.31	4.36	4.44
SMRTG	43.30	39.55	41.27	42.29	44.01	45.03	46.75	47.77
SOKM	53.10	51.50	52.20	52.65	53.35	53.80	54.50	54.95
TABGD	158.90	150.43	154.57	156.73	160.87	163.03	167.17	169.33
TAVHL	234.60	227.40	230.20	232.40	235.20	237.40	240.20	242.40
TCCELL	91.00	85.05	87.80	89.40	92.15	93.75	96.50	98.10
THYAO	288.75	277.42	283.08	285.92	291.58	294.42	300.08	302.92
TKFEN	52.00	48.17	49.93	50.97	52.73	53.77	55.53	56.57
TKNSA	28.40	26.16	27.28	27.84	28.96	29.52	30.64	31.20
TMSN	108.60	102.57	104.53	106.57	108.53	110.57	112.53	114.57
TOASO	232.30	220.17	226.23	229.27	235.33	238.37	244.43	247.47
TSKB	11.46	10.82	11.01	11.24	11.43	11.66	11.85	12.08
TTKOM	47.48	44.58	45.52	46.50	47.44	48.42	49.36	50.34
TTRAK	690.00	656.83	671.67	680.83	695.67	704.83	719.67	728.83
TUKAS	8.20	6.84	7.38	7.79	8.33	8.74	9.28	9.69
TUPRS	161.00	154.50	157.20	159.10	161.80	163.70	166.40	168.30
TURSG	12.55	12.09	12.31	12.43	12.65	12.77	12.99	13.11
ULKER	147.80	141.50	143.60	145.70	147.80	149.90	152.00	154.10
VAKBN	19.53	18.26	18.68	19.11	19.53	19.96	20.38	20.81
VESBE	17.30	16.19	16.75	17.02	17.58	17.85	18.41	18.68
VESTL	65.55	62.12	63.78	64.67	66.33	67.22	68.88	69.77
YEOTK	183.00	172.70	176.60	179.80	183.70	186.90	190.80	194.00
YKBNK	30.84	28.09	28.97	29.91	30.79	31.73	32.61	33.55
YYLGD	11.65	11.09	11.34	11.50	11.75	11.91	12.16	12.32
ZOREN	4.50	4.26	4.37	4.44	4.55	4.62	4.73	4.80

Dip Zirve Analizi (BİST-50 endeksine dahil hisse senetleri için)

Hisse Senedi	Son Fiyat (TL)	52 hafta		Yılbaşından beri		Dipten uzaklık		Zirveye yakınlık		Dipten uzaklık sıralaması		Zirveye yakınlık sıralaması	
		En düşük	En Yüksek	En düşük	En Yüksek	52 hafta	YBB	52 hafta	YBB	52 hafta	YBB	52 hafta	YBB
AEFES	229.80	92.34	304.75	120.82	304.75	%149	%90	%33	%33	46.00	46.00	28.00	27.00
AKBNK	58.50	26.37	70.75	33.41	70.75	%122	%75	%21	%21	44.00	44.00	43.00	42.00
ALARK	95.10	84.11	144.22	88.97	144.22	%13	%7	%52	%52	15.00	14.00	19.00	16.00
ARCLK	139.90	121.90	196.10	124.60	196.10	%15	%12	%40	%40	18.00	19.00	23.00	22.00
ASELS	54.50	37.37	67.30	45.14	67.30	%46	%21	%23	%23	33.00	22.00	40.00	39.00
ASTOR	71.10	70.90	149.34	70.90	134.05	%0	%0	%110	%89	3.00	3.00	8.00	6.00
BIMAS	539.50	248.87	631.00	288.76	631.00	%117	%87	%17	%17	43.00	45.00	46.00	45.00
BRSAN	352.75	351.50	1044.70	351.50	784.00	%0	%0	%196	%122	4.00	4.00	2.00	2.00
CWENE	206.00	195.10	421.90	195.10	375.00	%6	%6	%105	%82	10.00	12.00	9.00	8.00
DOAS	227.60	200.70	371.78	213.76	371.78	%13	%6	%63	%63	16.00	13.00	15.00	12.00
DOHOL	14.89	10.33	17.77	11.07	17.77	%44	%35	%19	%19	31.00	29.00	45.00	44.00
EGEEN	9,900.00	6822.92	18307.76	9795.24	18307.76	%45	%1	%85	%85	32.00	7.00	11.00	7.00
EKGYO	11.43	6.28	12.53	6.88	12.53	%82	%66	%10	%10	40.00	42.00	49.00	49.00
ENJSA	59.10	41.22	71.80	42.85	71.80	%43	%38	%21	%21	30.00	31.00	42.00	41.00
ENKAI	45.80	28.07	49.36	31.37	49.36	%63	%46	%8	%8	37.00	34.00	50.00	50.00
EREGL	46.80	35.86	60.25	37.76	60.25	%31	%24	%29	%29	23.00	23.00	29.00	28.00
EUPWR	86.50	85.05	258.00	85.05	208.50	%2	%2	%198	%141	7.00	8.00	1.00	1.00
FROTO	887.00	702.14	1249.00	707.45	1249.00	%26	%25	%41	%41	21.00	26.00	22.00	21.00
GARAN	108.80	42.23	138.30	52.60	138.30	%158	%107	%27	%27	49.00	49.00	33.00	31.00
GESAN	42.52	42.52	116.50	42.52	91.35	%0	%0	%174	%115	1.00	1.00	3.00	3.00
GUBRF	163.10	130.50	405.00	130.50	221.50	%25	%25	%148	%36	20.00	25.00	5.00	24.00
HALKB	15.93	11.34	20.24	11.53	20.24	%40	%38	%27	%27	26.00	32.00	34.00	32.00
HEKTS	11.16	11.10	28.16	11.10	23.44	%1	%1	%152	%110	6.00	6.00	4.00	4.00
ISCTR	13.11	7.60	17.77	8.65	17.77	%73	%51	%36	%36	38.00	38.00	26.00	25.00
KCHOL	182.10	127.30	270.75	133.37	270.75	%43	%37	%49	%49	29.00	30.00	20.00	18.00
KONTR	49.00	46.96	108.64	46.96	97.34	%4	%4	%122	%99	9.00	11.00	7.00	5.00
KOZAL	26.36	18.52	33.92	19.06	29.60	%42	%38	%29	%12	28.00	33.00	30.00	47.00
KRDMD	22.86	21.02	33.88	21.02	33.88	%9	%9	%48	%48	13.00	17.00	21.00	19.00
MGROS	483.75	317.71	584.00	324.85	584.00	%52	%49	%21	%21	34.00	36.00	44.00	43.00
MIATK	48.10	18.28	84.40	32.08	84.40	%163	%50	%75	%75	50.00	37.00	12.00	10.00
ODAS	7.32	7.31	14.47	7.31	11.06	%0	%0	%98	%51	2.00	2.00	10.00	17.00
OYAKC	65.30	51.45	88.90	54.25	81.50	%27	%20	%36	%25	22.00	21.00	24.00	37.00
PETKM	23.54	16.96	26.20	18.15	26.20	%39	%30	%11	%11	25.00	28.00	48.00	48.00
PGSUS	208.60	130.53	260.00	132.58	260.00	%60	%57	%25	%25	36.00	40.00	39.00	38.00
SAHOL	87.95	50.39	111.00	56.83	111.00	%75	%55	%26	%26	39.00	39.00	37.00	35.00
SASA	4.56	4.22	7.04	4.22	6.48	%8	%8	%54	%42	12.00	15.00	17.00	20.00
SISE	41.94	41.76	56.67	41.76	55.64	%0	%0	%35	%33	5.00	5.00	27.00	26.00
SMRTG	43.30	41.52	99.20	41.52	76.70	%4	%4	%129	%77	8.00	10.00	6.00	9.00
SOKM	53.10	49.15	72.22	51.05	72.22	%8	%4	%36	%36	11.00	9.00	25.00	23.00
TAVHL	234.60	99.95	294.75	107.00	294.75	%135	%119	%26	%26	45.00	50.00	38.00	36.00
TECELL	91.00	46.60	115.30	57.25	115.30	%95	%59	%27	%27	41.00	41.00	36.00	34.00
THYAO	288.75	203.00	332.00	229.70	332.00	%42	%26	%15	%15	27.00	27.00	47.00	46.00
TOASO	232.30	188.79	353.75	196.21	353.75	%23	%18	%52	%52	19.00	20.00	18.00	15.00
TTKOM	47.48	18.82	57.80	24.48	57.80	%152	%94	%22	%22	47.00	48.00	41.00	40.00
TTRAK	690.00	611.39	1082.00	631.99	1082.00	%13	%9	%57	%57	14.00	18.00	16.00	13.00
TUPRS	161.00	120.54	204.10	129.01	204.10	%34	%25	%27	%27	24.00	24.00	35.00	33.00
ULKER	147.80	58.30	188.70	77.35	188.70	%154	%91	%28	%28	48.00	47.00	32.00	30.00
VESTL	65.55	42.54	107.30	44.56	107.30	%54	%47	%64	%64	35.00	35.00	14.00	11.00
YKBNK	30.84	15.02	39.46	18.47	39.46	%105	%67	%28	%28	42.00	43.00	31.00	29.00
ZOREN	4.50	3.94	7.57	4.16	6.94	%14	%8	%68	%54	17.00	16.00	13.00	14.00

YBB: Yılbaşından bugüne

Yatırım Merkezlerimiz

Genel Müdürlük

Nispetiye Cad. B-3 Blok Kat: 9 Akmerkez Etiler - İSTANBUL

0 212 355 46 46

Adana	Cemal Paşa Mah. Gazipaşa Bul. Cemal Uğurlu Apt. Kat: 1 D: 4	(0 322) 457 77 55
Akatlar İrtibat Bürosu	Akat Mahallesi Meydan Caddesi B Blok No: 16 D: 8 (Eski No D: 10) Beşiktaş	(0 212) 355 46 46
Ankara	Remzi Oğuz Arık Mah. Tunalı Hilmi Cad. Yaprak Apt. No: 94 Kat: 2 D: 9 Kavaklıdere Çankaya	(0 312) 435 18 36
Ankara - Çukurambar İrtibat Bürosu	Kızılırmak Mah.Ufuk Üniversitesi Cad. Next Level Loft Ofis No: 4/65 Kat: 24 Söğütözü Çankaya	(0 312) 909 87 70
Antalya	Şirinyalı Mah. İsmet Gökşen Cad. Özden Apt. No:82/6 Muratpaşa	(0 242) 248 45 20
Bakırköy	İstanbul Cad. Bakırköy İş Merkezi No: 6 Kat: 4 D: 14 Bakırköy	(0 212) 570 52 59
Bodrum İrtibat Bürosu	Konacık Mahallesi, Atatürk Bulvarı, Arbor-Abdullah Ünal Çabuk İş Merkezi No: 285/1-A6 Bodrum	(0 212) 355 46 46
Bursa	Konak Mah. Banş (120) Sokak , Ofis Artı Binası, Dış kapı No:3 Daire:33 Nilüfer-BURSA	(0 224) 225 64 10
Çankaya İrtibat Bürosu	Çankaya Mahallesi Cinnah Caddesi Cinnah Apartmanı No: 55 D: 7-8 Çankaya / ANKARA	(0 212) 355 46 46
Denizli	Urban İş Merkezi 2. Ticari Yol Daire 26 Kat: 6 Bayramyeri	(0 258) 265 87 85
Erenköy	Bağdat Cad. Çubukçu Apt. No: 333 Kat: 2 D: 4 Kadıköy	(0 216) 348 82 82
Gaziantep	İncilipinar Mah. Gazimuhtarpaşa Bul. Kepkepzade Park İş Merkezi B Blok No: 18 Kat: 1 D: 5	(0 342) 232 35 35
Girne	Ziya Rızıkı Cad. Şehit Necati Gürkaya Sok. Kat: 1 D: 1 Gime - KKTC	(0 392) 815 14 55-0533 889 15 51
İzmir	Kültür Mahallesi, Cumhuriyet Bulvarı No:137 Cumhuriyet Apt. K:5 D:12 Konak – İzmir	(0 232) 445 01 61
İzmir Karşıyaka Şube	Yalı Mahallesi Ahmet Kemal Baysak Bulvarı No:42 D:11	(0 232) 241 19 24
İzmir İrtibat Bürosu	Şehit Nevres Bulvarı Eczacıbaşı Apartmanı No: 7 Kat: 2 Daire: 5 Pasaport Alsancak - Konak	(0 232) 241 24 50
İzmit	Hürriyet Cad. Kaya İşhanı No: 39/5 İzmit	(0 262) 323 11 33
İzmit İrtibat Bürosu	Ömerağa Mah. Alemdar Cad. İ. Kolaylı Apt. No: 8 Kat: 2 İzmit	(0 262) 260 01 01
Karadeniz Ereğli	Bağlık Mahallesi Karanfil Sokak No:16/A Karadeniz Ereğli – Zonguldak	(0 372) 316 40 50
Kartal	Üsküdar Cad. Cevat Kayacan Apt. No: 26 Kat: 4 D: 8 Kartal	(0 216) 306 22 71-306 22 06
Kayseri	Hunat Mah. Nuh Mehmet Baldöktü Sok. Gürcüoğlu Plaza No: 5 K: 3 D: 11 Melikgazi	(0 352) 221 08 68-222 82 51
Marmaris İrtibat Bürosu	Kemeraltı Mah. Orgeneral Mustafa Muğlalı Cad. Güven Apt. No: 22 D: 2 Marmaris	(0 252) 321 08 00
Merkez Şube	Akat Mahallesi Meydan Caddesi B Blok No: 16 D: 7 (Eski No D: 9) Beşiktaş	(0 212) 355 46 46
Mersin	İnönü Mah. 1401 Sok. No:32 Pozcu Evo Kat:2 No:10-11 Yenişehir Mersin	(0 324) 238 11 89
Trabzon İrtibat Bürosu	Kemerkaya Mahallesi Halkevi Cad. Mandıralı İş Merkezi No: 4 Daire: 4 Ortahisar	(0 462) 432 24 50

Uyarı Notu

Bu raporda yer alan yatırım bilgi, yorum ve tavsiyeleri, yorum ve tavsiyede bulunanların kişisel görüşlerine dayanmakta olup finansal bilgi ve genel yatırım tavsiyesi kapsamında hazırlanmıştır ve hiçbir şekilde yatırım danışmanlığı kapsamında değildir. Yatırım danışmanlığı hizmeti; yetkili kuruluşlar tarafından kişilerin risk ve getiri tercihleri dikkate alınarak kişiye özel sunulmaktadır. Burada yer alan yorum ve tavsiyeler ise genel niteliktedir. Bu tavsiyeler, mali durumunuz ile risk ve getiri tercihlerinize uygun olmayabilir. Bu nedenle, sadece burada yer alan bilgilere dayanarak yatırım kararı verilmesi beklentilerinize uygun sonuçlar doğurmayabilir.

Yatırım Danışmanlığı hizmeti talep edilmesi halinde; yatırımcının Tacirler Yatırım Menkul Değerler A.Ş. ile Yatırım Danışmanlığı sözleşmesi imzalamış olması, Yerindelik Testi'ni tamamlamış ve risk grubunun belirlemiş olması zorunludur.

Bu raporda yer alan her türlü bilgi, yorum ve tavsiye uygunluk testi ile tespit edilecek risk grubunuz ve getiri beklentiniz ile uyumlu olmayabilir. Dolayısıyla, uygunluk testi neticesinde risk grubunuz tespit edilmeden sadece burada yer alan bilgilere dayanılarak yatırım kararı verilmesi amaç, bilgi ve tecrübenize uygun sonuçlar doğurmayabilir.

Bu rapor herhangi bir sürede belirli bir getirinin sağlanacağına dair bir taahhüt içermemekte olup, zaman içerisinde piyasa koşullarında meydana gelen değişiklikler nedeniyle yorum ve tavsiyelerde değişiklikler söz konusu olabilir. Bu raporda bahsedilen yatırım araçlarının fiyatları ve değerleri yatırımcıların menfaatlerine aykırı olarak hareket edebilir ve netice itibarıyla yatırımcılar anaparalarını kaybetme riski ile karşı karşıya kalabilirler. Bu raporda yer alan geçmiş performans verileri gelecekte elde edilecek sonuçların bir garantisi olarak kabul edilemez.

Bu raporda yer alan tüm bilgiler ve görüşler yatırımcıları bilgilendirmek amacıyla, Tacirler Yatırım Menkul Değerler A.Ş. tarafından güncel ve güvenilir kaynaklardan temin edilmiş olmakla beraber, Tacirler Yatırım Menkul Değerler A.Ş. söz konusu bilgilerin doğru ve tam olduğunu taahhüt etmemektedir. Raporlardaki yorumlardan, bilgilerin tam veya doğru olmaması ve/veya güncellenme nedeniyle doğabilecek maddi ve manevi zararlardan Tacirler Yatırım Menkul Değerler A.Ş. ve çalışanları sorumlu tutulamaz.

Bu rapor, sadece gönderildiği kişilerin kullanımı içindir. Bu raporun tümü veya bir kısmı Tacirler Yatırım Menkul Değerler A.Ş.'nin yazılı izni olmadan çoğaltılamaz, yayınlanamaz veya üçüncü kişilere gösterilemez, ticari amaçla kullanılamaz. Aksi halde, Tacirler Yatırım Menkul Değerler A.Ş. uğramış olduğu bütün zarar ve ziyanı talep etme hakkını saklı tutar.