

Güne Başlarken

Günaydın. ABD ve Avrupa'da son dönemde yaşanan tepki süreci, dün yerini Jackson Hole öncesi kısmi kâr satışlarına bıraktı; ancak vadeli bu sabah hafif pozitif tarafta. Asya'da ise, ABD etkisi bu sabah fiyatlanıyor. Borsa İstanbul'da dün yeniden 10 bin altına sınırlı bir gerileme gördük, para girişi dengeli, işlem hacmi ise 5 Ağustos'taki sert düşüşten bu yana en yüksek hacime işaret ediyor. 100 günlük hareketli ortalamanın geçtiği 10.100 direnci dün bir kez daha test edildi, ancak aşılamadı. Bugün de, olası bir tepkide 10.100 / 10.200 bandı önemli direnç aralığı olarak izlenebilir. 9950 ve 9800 ise destek. Günün makro veri ajandası sakin. Akşam Fed tutanakları açıklanacak, ancak iki gün sonra Jackson Hole Sempozyumunda Fed Başkanı Powell'ın TSİ 17:00'deki açıklamaları beklenirken üç hafta önceki toplantının tutanaklarının önemli bir piyasa etkisi olacağını düşünmüyoruz. Türkiye 5 yıl vadeli CDS primleri güne 270 baz puandan başlıyor.

Ekonomik Takvim

- 14.00 | **ABD** | MBA İpotek Başvuruları (Haftalık) |
- 21.00 | **ABD** | Federal Açık Piyasa Komitesi (FOMC) Toplantı Tutanakları |

PİYASALAR

Yurtiçi	Kapanış	1 gün (%)	1 hafta (%)
BIST 100	9.982,28	-0,72	0,62
BIST 30	10.936,26	-0,42	1,05
BIST 50	8.853,61	-0,58	0,93
BIST Tüm	11.440,08	-0,73	0,78
BIST Banka	13.816,25	0,18	3,85
BIST Ulaştırma	34.491,43	0,69	-0,52
BIST Sınai	13.569,71	-0,72	0,71

Yurtdışı Endeksler

Son	1 gün (%)	1 hafta (%)	
Nasdaq	17.816,94	-0,3%	3,6%
Dax	18.357,52	-0,4%	2,6%
Cac 40	7.485,73	-0,2%	2,1%
FTSE 100	8.273,32	-1,0%	0,5%
Nikkei 225	37.909,00	-0,4%	4,2%

Hazine Tahvilleri

Son	Günlük D. (%)	YBB D. (%)	
TR 10 Yıllık Tahvil	24,44	-0,12	4,56
GER 10 Yıllık Tahvil	2,22	-1,38	10,50
ABD 10 Yıllık Tahvil	3,81	0,08	-1,75
ITA 10 Yıllık Tahvil	3,60	-0,72	-3,92
FR 10 Yıllık Tahvil	2,95	-1,21	16,04
UK 10 Yıllık Tahvil	4,06	-0,56	14,83

Döviz

Son	Günlük D. (%)	YBB D. (%)	
USDTRY	33,90	0,04	15,02
EURTRY	37,73	0,07	15,24
GBPTRY	44,14	-0,18	17,35
BRENT (\$)	76,60	-0,09	-0,34
XAUUSD (\$)	2515,75	0,07	21,95
XAGUSD (\$)	29,54	0,37	24,17
COPPER (\$)	4,17	0,41	7,84
XPTUSD (\$)	953,45	0,41	

GÜNLÜK TEKNİK ANALİZ BAZLI HİSSE ÖNERİLERİ

Hisse	ALIM Aralığı	SATIM Aralığı (TP)	Zarar KES (SL)
YKBNK	29.82 - 30.12	30.72 - 31.26	29.50
FROTO	925.00 - 934.00	953.00 - 969.00	915.00
MGROS	513.50 - 519.00	529.00 - 538.20	508.00
KORDS	88.00 - 88.90	90.70 - 92.30	87.10

HAFTALIK TEKNİK ANALİZ BAZLI HİSSE ÖNERİLERİ

Hisse	ALIM Aralığı	SATIM Aralığı (TP)	Zarar KES (SL)
AEFES	256.60 - 261.00	271.00 - 279.70	252.00
ENKAI	44.90 - 45.70	47.40 - 48.92	44.10
DOHOL	15.50 - 15.76	16.36 - 16.88	15.22
AKCNS	150.30 - 153.00	158.80 - 163.80	147.70

Şirket ve Sektör Haberleri

- TKNSA (Hafif Negatif):** Teknosa, 2Ç24 finansal sonuçlarını 561 milyon TL zarar ile açıkladı. Şirket, geçen yılın aynı döneminde 156 milyon TL net kar açıklamıştı. Finansman giderleri ve kredi kartı komisyonlarındaki artış net karı baskılayıcı oldu.
- GIPTA:** Gıpta Ofis, EKAP Elektronik Kamu Alımları Platformu'nda yapılan ihale sonrasında 411,9 milyon TL tutarındaki ihalenin uhdesinde kaldığını bildirdi.
- KLSYN:** Koleksiyon Mobilya, katılmış olduğu ihalede 1. olduğunu bildirdi. İhale baz bedeli 280 milyon TL olarak gerçekleşti.
- İNDES:** İndeks Bilgisayar, E.N.D. Alüminyum Metal Makina Kimya Sanayi ve Tic. Ltd. Şirket'ine ait olan Gebze ilçesi'nde 9.182,13 metrekarelik yüzölçümüne sahip arsa 124.7 milyon TL'ye satın alındı.
- EDATA:** E-Data Teknoloji, çıkarılmış sermayesinin 135 milyon TL'den 405 milyon TL'ye artırma kararı aldığını açıkladı.
- MGROS (Pozitif):** Migros, 2Ç24 finansal sonuçlarını piyasa beklentisinin %66 altında 604 milyon TL net kar ile açıkladı. Açıklanan net kar, çeyreklik bazda %51, bir önceki yılın aynı dönemine göre ise %60 azaldı.
- AEFES (Nötr):** Anadolu Efes, 2Ç24 finansal sonuçlarını piyasa beklentisinin %27 altında 4 milyar TL net kar ile açıkladı. Açıklanan net kar, çeyreklik bazda %26, bir önceki yılın aynı dönemine göre ise %38 arttı.
- CRFSA:** CarrefourSA, 2Ç24 finansal sonuçlarını 808 milyon TL zarar ile açıkladı. Şirket, bir önceki çeyrek finansal sonuçlarını 171 milyon TL zarar, bir önceki yılın aynı döneminde ise 155 milyon TL zarar ile açıklamıştı.
- MEGAP:** Mega Polietilen, konkordato başvurusu yapması sebebiyle Yakın İzleme Pazarı'na alındı.
- RUBNS:** Rubenis Tekstil, mevcut yatırımları hakkında bilgi verdi. Buna göre, 100 milyon USD yatırım ile 100 bin metrekare kapalı alana sahip üç entegre fabrika kurulmasının tamamlandığını ve günlük 50 ton kumaş üretim kapasitesine ulaştığını, kumaş boya ve apre fabrikası yatırımının üretimine başlamasının ardından yurt dışından ithal edilen örgü kumaş makinelerinin kurulmasının tamamlanarak fabrikanın örgü kumaş üretim kapasitesini %80 oranında arttırdığını duyurdu.

Yükselenler	Kapanış	Günlük (%)	Haftalık (%)
Koza Altın İşletmeleri	26,56	9,93	14,29
Kaleseramik Canakkale	45,00	5,73	7,91
Koza Anadolu Metal	74,00	5,19	14,55
Gübre Fabrikaları	173,20	3,53	5,74
Petkim	23,70	3,40	10,23

Düşenler	Kapanış	Günlük (%)	Haftalık (%)
Coca Cola İçecek	62,40	-6,45	-10,02
Turkcell	101,20	-4,80	-2,03
Anadolu Efes Biracılık	248,10	-4,21	-4,12
Europower Enerji Ve C	91,60	-3,68	5,96
Vestel Beyaz Eşya	18,39	-3,62	-2,28

BIST 100 Para Girişi	Para Girişi (mnTL)	P.D. Oranı (%)
THYAO	386,11	0,23%
YKBNK	197,64	0,18%
KOZAL	196,68	0,12%
GARAN	103,42	0,10%
SAHOL	65,96	0,09%

BIST 100 Para Çıkışı	Para Çıkışı (mnTL)	P.D. Oranı (%)
TCELL	-218,90	0,36%
AKBNK	-76,25	0,29%
KCHOL	-74,39	0,21%
KOZAA	-59,22	0,14%
IPEKE	-48,90	0,12%

Döviz	Son	Günlük D. (%)	YBB D. (%)
USDTRY	33,90	0,04	15,02
EURTRY	37,73	0,07	15,24
GBPTRY	44,14	-0,18	17,35

Ekonomi ve Politika Haberleri

Politika faizinde değişikliğe gidilmedi

Para Politikası Kurulu (PPK) piyasa beklentisi ve kurum beklentimiz paralelinde politika faizini %50 seviyesinde sabit bıraktı. Karar metninde Kurul'un parasal sıkılaştırmanın gecikmeli etkilerini de göz önünde bulundurarak politika faizinin sabit tutulmasına karar verdiği ve enflasyon üzerindeki yukarı yönlü risklere karşı ihtiyatlı duruşunu yinelediği ifade edildi. Metinde para politikasındaki kararlı duruşun; yurt içi talepte dengelenme, Türk lirasında reel değerlenme ve enflasyon beklentilerinde düzelme vasıtası ile aylık enflasyonun ana eğilimini düşüreceği ve dezenflasyon sürecini güçlendireceği ifade edildi. Metinde ayrıca enflasyonda kalıcı bir bozulma öngörülmesi durumunda para politikasının sıkılaştırılacağı vurgusu tekrar edildi. Enflasyona ilişkin değerlendirmelerde temmuz ayında aylık enflasyonun ana eğiliminin önceki aya kıyasla sınırlı bir şekilde yükseldiği, ancak ikinci çeyrek ortalamasının altında kaldığı ifade edildi. Enflasyona ilişkin yapılan değerlendirmede üçüncü çeyreğe ilişkin göstergelerin yurt içi talebin yavaşlamaya devam ederek enflasyonist etkisinin azaldığına işaret ettiği belirtildi. Metinde ayrıca mal enflasyonu düşerken hizmet enflasyonundaki iyileşmenin gecikmeli olacağına değerlendirildiğini ve hizmet enflasyonundaki katılığın, enflasyon beklentilerinin ve jeopolitik gelişmelerin enflasyonist riskleri canlı tuttuğunun altının çizildiğini görmekteyiz. **Ayrıntılı rapor için [tıklayınız.](#)**

Politika Faizi (basit & bileşik karşılaştırmalı, %)

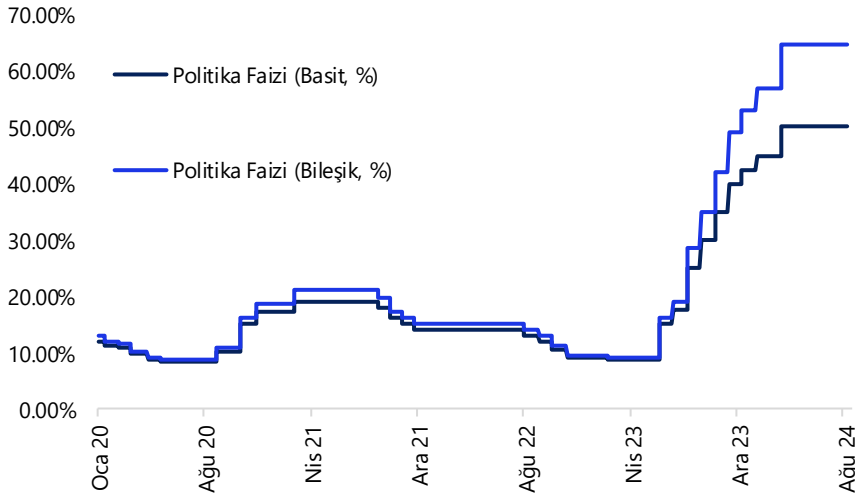

Kaynak: TCMB, Tacirler Yatırım

Hazine ve Maliye Bakanlığı ağustos ayı iç borçlanmasını tamamladı

Hazine ve Maliye Bakanlığı dün düzenlediği 7 yıl vadeli değişken faizli ve 9 yıl vadeli sabit kuponlu iki tahvil ihalesinde ROT satışlar dahil 16,9 milyar TL borçlandı ve ağustos iç borçlanma programını tamamladı. Talep / satış rasyosu değişken faizli ihalede 2,49x olurken, sabit kuponlu ihalede ise 8,35x ile oldukça güçlü bir yerde oluştu. Sabit kuponlu ihalede gelen talebe göre çok daha sınırlı bir satış yapıldığı gözlemlendi. Değişken faizli ihalede dönemsel faiz %23,53 olurken, sabit kuponlu ihalede ise ortalama bileşik getiri %28,68 olarak gerçekleşti. Dün gerçekleşen ihaleler ile birlikte ağustos ayı iç borçlanmasını tamamlayan Hazine bu ay içinde toplam 174,3 milyar TL iç borçlanma gerçekleştirmiş ve 182,3 milyar TL'lik projeksiyonun bir miktar altında borçlanmış oldu.

Model Portföy

Şirket Adı	Hisse Kodu	Son Fiyat (TL)	12A Hedef Fiyat (TL)	Güncel Getiri (%)	Getiri Potansiyeli (%)	Ekleme Tarihi
Desa	DESA	₺20,70	İnceleniyor	86%	İnceleniyor	06-Haz-23
Migros	MGROS	₺515,00	₺616,00	188%	20%	06-Haz-23
Türk Hava Yolları	THYAO	₺299,75	₺428,00	82%	43%	06-Haz-23
Tupras	TUPRS	₺164,00	₺208,10	150%	27%	06-Haz-23
Lider Faktoring	LIDFA	₺3,34	₺7,08	-5%	112%	20-Kas-23
Coca Cola	CCOLA	₺62,40	₺88,82	72%	42%	27-Kas-23
MLP Sağlık	MPARK	₺359,75	₺385,00	38%	7%	10-May-24

M.P. Kuruluşundan Bugüne Getirisi (%)	172%
M.P. Kuruluşundan Bugüne BIST-100 Getirisi (%)	86%
M.P. Kuruluşundan Bugüne BIST-100 Endeksine Görece Getirisi (%)	46%
2024 Yılı Model Portföy Getirisi (%)	38%
2024 Yılı BIST-100 Getirisi (%)	34%
2024 Yılı M.P. BIST-100 Endeksine Görece Getirisi (%)	4%

*Model Portföy: M.P

Model Portföy Ağırlık

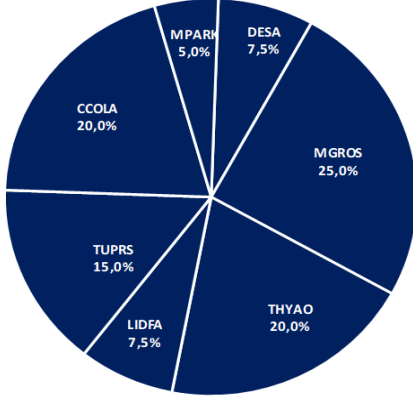

Model Portföy / BIST 100 Performans

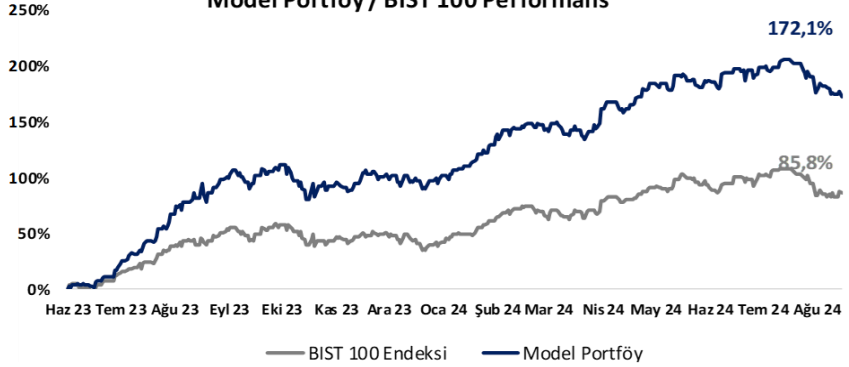

BIST 100 Teknik Analiz

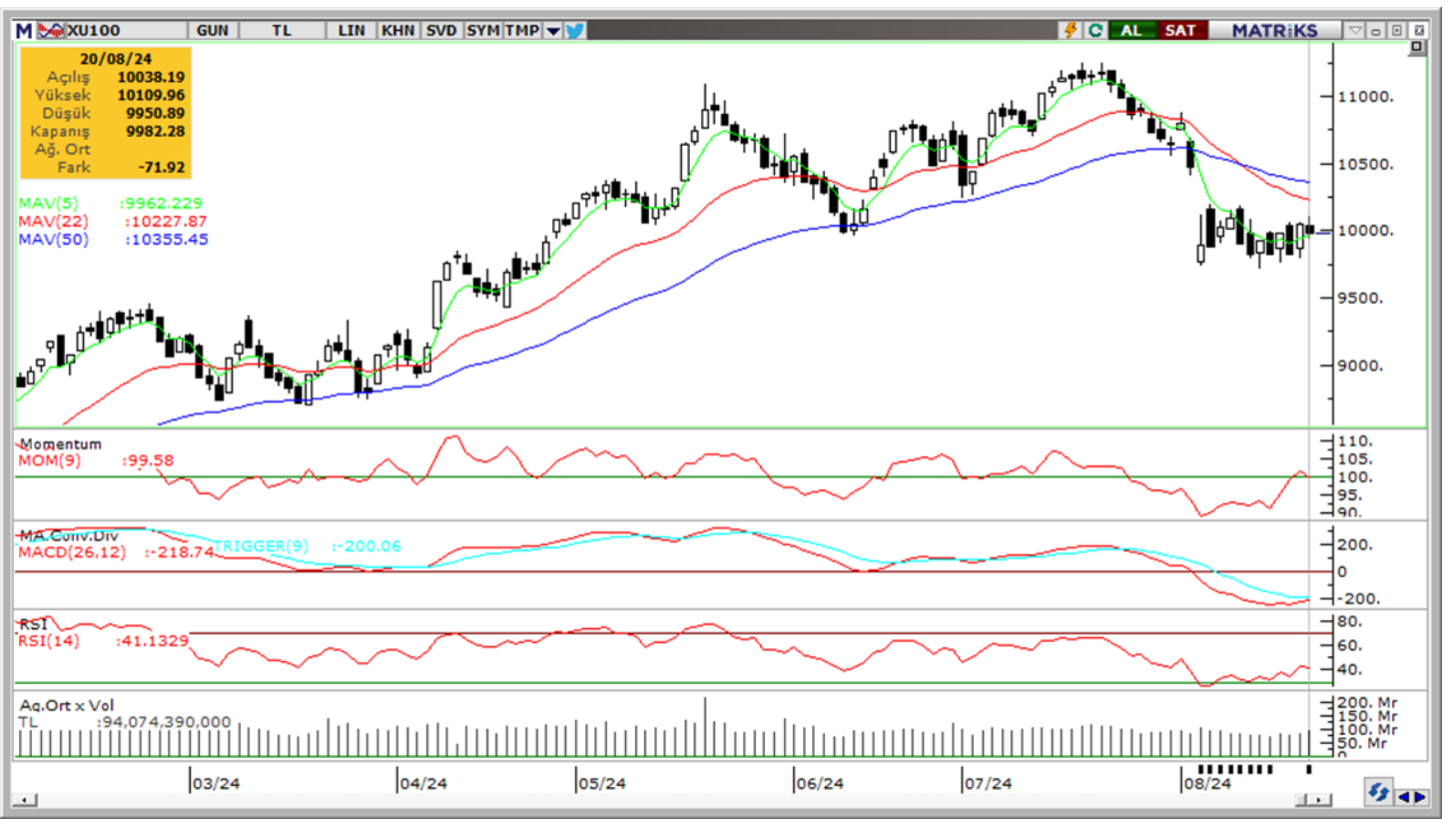

Vade	Üssel H.O.	H.O. Kesişim	Trend Yönü	Trendin Gücü	En son	5 gün önce	20 gün önce
Kısa	5 günlük	5-22	Aşağı	Zayıflayan düşüş	9,962	9,941	10,762
Orta	22 günlük	22-50	Aşağı	Kuvvetlenen düşüş	10,228	10,313	10,836
Uzun	50 günlük	50-200	Aşağı	Kuvvetlenen düşüş	10,355	10,407	10,612

BIST-100	Destek 3	Destek 2	Destek 1	Kapanış	Pivot	Direnç 1	Direnç 2	Direnç 3
	9,500	9,700	9,800	9,982	10,014	10,100	10,200	10,450

İndikatör Yorum

Momentum (trendin ivmesini gösterir): 100 eşik değeri civarında dengeli. Nötr.

MACD (orta vadeli trend göstergesi): MACD (26,12) günlük bazda satım bölgesinde, ancak alıma yöneliyor. Nötr.

RSI (trendin gücünü gösterir): RSI aşırı satım bölgesinden uzaklaşıyor. Nötr.

Hareketli Ortalamalar: BIST 100 endeksi 5g ho üzerinde, 100g ho altında sıkışıyor. Nötr.

VIOP 30 Teknik Analiz



Ağustos ayı VIOP 30 endeks kontratı, geçtiğimiz işlem gününde 11.045 puan seviyesinden günlük kapanış gerçekleştirdi. Bugün yukarı yönlü hareketlerde ilk olarak 11.150 ve ardından 11.280 puan seviyelerini takip edeceğiz. Aşağı yönlü olası hareketlerde 10.930 puan seviyesi ilk destek noktamızı oluştururken, ana desteğimiz 10.850 puan seviyesi.

VIOP30	Destek 3	Destek 2	Destek 1	Kapanış	Direnç 1	Direnç 2	Direnç 3
	10.720	10.850	10.930	11.045	11.150	11.280	11.380

Günlük İşlemler

Alan	Net Adet	%	Maliyet	Toplam	Satan	Net Adet	%	Maliyet	Toplam	Kurum	T.Adet	%	Maliyet	Net
AK YATIRIM	6,329	21	11107.940	27,733	IS YATIRIM	12,510	42	11102.704	68,750	YAPI KREDI YA	82,176	17	11101.716	-6,098
HALK YATIRIM	6,041	20	11161.385	11,917	YAPI KREDI YAT	6,098	21	11165.173	82,176	IS YATIRIM	68,750	14	11102.668	-12,510
GARANTI BBVA	2,748	9	11105.558	8,666	BANK-OF-AMERI	4,200	14	11142.662	44,326	TEB YATIRIM	51,703	11	11085.006	-2,813
TACIRLER YAT.	2,742	9	11121.390	10,304	TEB YATIRIM	2,813	9	11099.156	51,703	BANK-OF-AME	44,326	9	11104.582	-4,200
ZIRAAT YAT.	2,352	8	11092.764	4,798	MEKSA YATIRIM	1,779	6	11025.528	9,461	AK YATIRIM	27,733	6	11106.106	6,329
DiGER	9,589	32		0	DiGER	2,401	8		0	DiGER	203,532	43		0

Kümülatif İşlemler

Alan	Net Adet	%	Maliyet	Toplam	Satan	Net Adet	%	Maliyet	Toplam	Kurum	T.Adet	%	Maliyet	Net
YAPI KREDI YAT	46,336	19	12391.903	2,537.16	IS YATIRIM	126,978	51	11674.247	2,398.61	YAPI KREDI YA	2,537,168	16	11898.759	46,336
HALK YATIRIM	33,413	13	11298.992	336,101	BANK-OF-AMERI	73,680	29	11966.514	1,964.36	IS YATIRIM	2,398,610	15	11901.563	-126,97
TEB YATIRIM	31,459	13	12442.926	1,010.23	HSBC YATIRIM	40,762	16	11700.672	167,962	BANK-OF-AME	1,964,360	12	11984.644	-73,680
ZIRAAT YAT.	22,337	9	10923.753	183,297	MEKSA YATIRIM	4,398	2	13041.257	251,022	INFO YATIRIM	1,013,860	6	11925.183	7,182
GEDİK YATIRIM	17,207	7	11271.719	561,677	STRATEJİ MEN.	2,713	1	12203.106	25,537	TEB YATIRIM	1,010,239	6	11987.752	31,459
DiGER	99,647	40		0	DiGER	1,857	1		0	DiGER	7,484,234	46		0

Kaynak: Matriks / Tacirler Yatırım

FX Teknik Analiz

USD/TRY

Dün GoÜ para birimleri genelinde dolar karşısında karışık bir seyir izlenirken, Türk lirası ise %0,4 değer kaybı ile en zayıf performans gösteren beşinci GoÜ para birimi konumunda yer aldı ve negatif ayrıştı. USDTRY paritesi günü 33,88 seviyesi üzerinde tamamlarken, Türkiye 5 yıllık CDS primi ise 266,67 baz puandan 270,50 baz puana yükseldi. TL'de yakın vadede nominal değer kayıplarının söz konusu olabileceği ve kurda 33 – 35 bandının etkili olabileceği ilişkin görüşümüzü korumaktayız.

EUR/USD

Fed'e ilişkin güçlü faiz indirim beklentileri sürerken, EURUSD bu yıl ilk kez 1,11 üzerine yükseldi. Bu yıl için 100 baz puana yakın indirim beklentilerini aşırı bulmakla birlikte, Fed'in indirimlere eylülde 25 baz puanla başlayacağı ve 50 baz puanlık indirimi gündeme almayacağı görüşündeyiz. Bu çerçevede dolar endeksi ve ABD faizlerinde yukarı yönlü düzeltme riskinin arttığını ve paritede de kısa vadede tepki satışları oluşabileceğinin değerlendiriyoruz. Aşağıda 1,1080, 1,1050 ve 1,1026 desteklerini, yukarıda ise 1,11, 1,1140 ve 1,1180 dirençlerini izliyoruz.

XAU/USD

Ons altında gelecek döneme ilişkin pozitif beklentimizle birlikte, son dönemde ABD tahvil faizlerinde yaşanan düşüşü aşırı olarak nitelendiriyor ve burada yaşanabilecek bir düzeltmenin altın fiyatlarında da kısa vadeli tepki satışları getirebileceğini değerlendiriyoruz. Bu nedenle yükselişleri bu noktadan sonra temkinli karşılamak gerektiği düşüncesindeyiz. Yukarıda 2.530\$ direncini, aşağıda ise 2.500\$ desteğini takip ediyoruz. 2.500\$ altına bir gerileme gözlemlememiz durumunda 2.480\$ ve 2.465\$ destekleri ön plana çıkabilir.

XAG/USD

Gümüş fiyatları dün 29,44\$ civarından yatay bir kapanış gerçekleştirirken, altın / gümüş rasyosu ise 85 seviyesinden 85,40 seviyesine yükseldi. Teknik göstergelerin aşırı alıma işaret ettiği gümüşte yakın vadede tepki satışları gelebileceğini değerlendiriyoruz. Bu hafta içinde 50 ve 100 günlük ortalamaların kesiştiği 29\$ seviyesini aşan gümüşte, bu seviye geri çekilmelerde önemli bir destek konumunda yer alıyor. 29\$ desteği öncesinde 29,40\$ ve 29,20\$ destekleri bulunuyor. Yukarı yönlü hareketin devamı halinde 29,75\$ ve 30\$ dirençleri takip edilecek.



Pay Alım Satım ve Son İki Haftalık Yeni İş İlişkileri

Alıcı	Satıcı	Şirket	Türü	# lot	İşlem Fiyatı (TL)	İşlem sonrası sermaye içindeki payı
IZMDC		IZMDC	Geri Alım	991.619	5,74	2.88%
ADGYO		ADGYO	Geri Alım	460.000	32,40	3.16%
METUR		METUR	Geri Alım	110.000	14,16	0.33%
PSGYO		PSGYO	Geri Alım	1.000.000	1,58	0.02%
MHRGY		MHRGY	Geri Alım	1.044.039	4,53	1.25%
DMRGD		DMRGD	Geri Alım	5.014	15,50	4.30%
	ALKLC	ALKLC	Piyasa	1.500.000	27,71	0,00%

YENİ İŞ İLİŞKİLERİ (Son İki Hafta)

Tarih	Şirket	İş Tanımı	Toplam Sözleşme Tutarı (mn TL)	2023 Ciro (mn TL)	2023 Ciro (%)	Son 12 Ay Ciro (mn TL)	Son 12 ay Ciro (%)	Açıklama Tarihinden Bugüne Getiri (%)
20/08/2024	CWENE	Panel satışı	106,6	11.503,3	0,9%	12.622,2	0,8%	0,0%
	GIPTA	ihale kazanımı	411,9	1.297,6	31,7%	1.556,9	26,5%	0,0%
19/08/2024	ORGE	Elektrik tesisat iş alımı	256,0	1.975,9	13,0%	2.323,9	11,0%	-1,6%
	CWENE	GES santrali kurulumu	915,4	11.503,3	8,0%	12.622,2	7,3%	-2,4%
	FORTE	Donanım temini iş alımı	18,8	664,8	2,8%	754,0	2,5%	-3,7%
	ASELS	Avionik siparişi	2.043,4	73.592,8	2,8%	85.416,4	2,4%	-1,4%
16/08/2024	ORGE	Metro projesi elektrik altyapısı	530,8	1.975,9	26,9%	2.323,9	22,8%	-0,1%
15/08/2024	CWENE	Lityum batarya satışı	169,4	11.503,3	1,5%	12.622,2	1,3%	4,7%
	PLTUR	Araç kiralama ihale alımı	56,8	2.550,2	2,2%	2.622,7	2,2%	-4,3%
	ALCTL	İç pazar satışı	3.151,0	2.556,7	123,2%	3.226,6	97,7%	-3,3%
14/08/2024	ASELS	Gemi satışı	1.205,4	73.592,8	1,6%	85.416,4	1,4%	0,9%
	CWENE	Güneş paneli satışı	159,9	11.503,3	1,4%	12.622,2	1,3%	7,3%
	HRKET	Lojistik hizmet satışı	355,8	1.593,6	22,3%	1.812,8	19,6%	-6,4%
	KCAER	Çelik profil siparişi	1.705,9	15.091,5	11,3%	16.861,4	10,1%	0,7%
13/08/2024	KBORU	Altyapı boru satışı	212,6	2.046,9	10,4%	2.990,7	7,1%	-3,8%
	SMRTG	Ekipman siparişi	782,0	8.093,3	9,7%	10.209,3	7,7%	0,6%
12/08/2024	KAREL	Transmisyon sistemleri satışı	71,0	9.458,1	0,8%	11.504,1	0,6%	-2,6%
	HRKET	Vinç ile montaj ve elektrik mekanik montaj hizmetleri satışı	116,9	1.593,6	7,3%	1.812,8	6,4%	4,3%
08/08/2024	ALVES	Bakır ve alüminyum tel satışı	320,3	3.035,7	10,6%	3.974,9	8,1%	3,6%
	SDTTR	Savunma sistemi siparişi	66,4	1.140,3	5,8%	1.395,0	4,8%	-9,5%
07/08/2024	ALVES	Deprem Konutları ve Güneş Enerji Santrali projesi İş Anlaşması	251,6	3.035,7	8,3%	3.974,9	6,3%	5,8%
	HKTM	Aselsan ile denizcilik sistemi sipariş anlaşması	474,7	608,3	78,0%	701,1	67,7%	-6,4%
06/08/2024	ASELS	İhracat satış sözleşmesi	1.162,1	73.592,8	1,6%	85.416,4	1,4%	3,2%
	MIATK	IP tabanlı güvenlik ihalesini	21,5	1.401,0	1,5%	2.224,5	1,0%	-6,8%
	CVKMD	Maden cevheri satışı	0,0	1.778,8	0,0%	2.265,0	0,0%	10,4%

BİST-100 endeksine dahil hisse senetleri için tahmini işlem aralıkları

	Son Fiyat	Destek 3	Destek 2	Destek 1	Pivot	Direnç 1	Direnç 2	Direnç 3
AEFES	248.10	224.23	234.07	241.08	250.92	257.93	267.77	274.78
AGHOL	340.75	322.00	329.25	335.00	342.25	348.00	355.25	361.00
AGROT	17.23	16.54	16.88	17.06	17.40	17.58	17.92	18.10
AKBNK	59.90	57.38	58.27	59.08	59.97	60.78	61.67	62.48
AKFGY	2.19	2.08	2.14	2.16	2.22	2.24	2.30	2.32
AKFYE	22.42	21.73	21.99	22.21	22.47	22.69	22.95	23.17
AKSA	9.44	9.24	9.33	9.39	9.48	9.54	9.63	9.69
AKSEN	37.34	35.93	36.49	36.91	37.47	37.89	38.45	38.87
ALARK	99.95	97.75	98.85	99.40	100.50	101.05	102.15	102.70
ALFAS	59.95	57.18	58.52	59.23	60.57	61.28	62.62	63.33
ARCLK	153.10	147.93	149.77	151.43	153.27	154.93	156.77	158.43
ARDYZ	36.62	35.15	35.79	36.21	36.85	37.27	37.91	38.33
ASELS	58.05	56.17	56.98	57.52	58.33	58.87	59.68	60.22
ASTOR	76.35	72.23	73.72	75.03	76.52	77.83	79.32	80.63
BERA	16.62	16.12	16.32	16.47	16.67	16.82	17.02	17.17
BFREN	739.00	715.33	726.67	732.83	744.17	750.33	761.67	767.83
BIMAS	562.00	542.33	551.67	556.83	566.17	571.33	580.67	585.83
BINHO	406.25	381.92	394.08	400.17	412.33	418.42	430.58	436.67
BRSAN	372.00	358.42	363.83	367.92	373.33	377.42	382.83	386.92
BRYAT	1815.00	1,759.67	1,782.33	1,798.67	1,821.33	1,837.67	1,860.33	1,876.67
BTCIM	203.00	191.33	193.67	198.33	200.67	205.33	207.67	212.33
CANTE	1.72	1.68	1.69	1.71	1.72	1.74	1.75	1.77
CCOLA	62.40	57.93	60.07	61.23	63.37	64.53	66.67	67.83
CIMSA	33.50	31.85	32.35	32.93	33.43	34.01	34.51	35.09
CWENE	217.70	196.63	206.17	211.93	221.47	227.23	236.77	242.53
DOAS	234.10	226.13	229.57	231.83	235.27	237.53	240.97	243.23
DOHOL	16.12	15.70	15.85	15.99	16.14	16.28	16.43	16.57
ECILC	51.85	49.65	50.75	51.30	52.40	52.95	54.05	54.60
ECZYT	203.00	196.73	199.87	201.43	204.57	206.13	209.27	210.83
EGEEN	10470.00	10,186.67	10,318.33	10,394.17	10,525.83	10,601.67	10,733.33	10,809.17
EKGYO	11.71	11.26	11.40	11.56	11.70	11.86	12.00	12.16
ENERY	198.50	189.30	191.30	194.90	196.90	200.50	202.50	206.10
ENJSA	63.05	60.52	61.78	62.42	63.68	64.32	65.58	66.22
ENKAI	46.96	45.53	46.15	46.55	47.17	47.57	48.19	48.59
EREGL	49.00	47.85	48.43	48.71	49.29	49.57	50.15	50.43
EUPWR	91.60	87.07	89.33	90.47	92.73	93.87	96.13	97.27
EUREN	14.36	13.57	13.83	14.09	14.35	14.61	14.87	15.13
FROTO	927.50	885.67	896.83	912.17	923.33	938.67	949.83	965.17
GARAN	112.00	107.83	109.27	110.63	112.07	113.43	114.87	116.23
GESAN	45.60	43.93	44.55	45.07	45.69	46.21	46.83	47.35
GOLTS	431.00	414.17	421.83	426.42	434.08	438.67	446.33	450.92
GUBRF	173.20	158.73	162.07	167.63	170.97	176.53	179.87	185.43
HALKB	16.27	15.62	15.88	16.08	16.34	16.54	16.80	17.00
HEKTS	11.78	11.41	11.57	11.67	11.83	11.93	12.09	12.19
ISCTR	13.56	13.06	13.19	13.38	13.51	13.70	13.83	14.02
ISGYO	15.54	14.81	15.17	15.36	15.72	15.91	16.27	16.46
ISMEN	37.74	36.73	37.23	37.49	37.99	38.25	38.75	39.01
IZENR	21.76	20.97	21.33	21.55	21.91	22.13	22.49	22.71
KAYSE	25.48	23.97	24.71	25.09	25.83	26.21	26.95	27.33
KCAER	42.78	41.34	41.94	42.36	42.96	43.38	43.98	44.40

BİST-100 endeksine dahil hisse senetleri için tahmini işlem aralıkları

	Son Fiyat	Destek 3	Destek 2	Destek 1	Pivot	Direnç 1	Direnç 2	Direnç 3
KCHOL	185.60	179.20	181.60	183.60	186.00	188.00	190.40	192.40
KLSE	45.00	39.33	40.67	42.83	44.17	46.33	47.67	49.83
KONTR	50.75	46.17	48.28	49.52	51.63	52.87	54.98	56.22
KONYA	6850.00	6,615.00	6,730.00	6,790.00	6,905.00	6,965.00	7,080.00	7,140.00
KOZAA	74.00	66.48	69.07	71.53	74.12	76.58	79.17	81.63
KOZAL	26.56	23.69	24.27	25.41	25.99	27.13	27.71	28.85
KRDMD	24.72	23.46	23.96	24.34	24.84	25.22	25.72	26.10
KTLEV	48.30	43.23	45.03	46.66	48.46	50.09	51.89	53.52
LMKDC	24.98	23.96	24.26	24.62	24.92	25.28	25.58	25.94
MAVI	105.80	101.03	102.07	103.93	104.97	106.83	107.87	109.73
MGROS	515.00	499.50	506.00	510.50	517.00	521.50	528.00	532.50
MIATK	51.00	48.58	49.57	50.28	51.27	51.98	52.97	53.68
OBAMS	35.90	34.54	35.22	35.56	36.24	36.58	37.26	37.60
ODAS	7.82	7.45	7.57	7.69	7.81	7.93	8.05	8.17
OTKAR	501.00	465.83	482.67	491.83	508.67	517.83	534.67	543.83
OYAKC	69.35	67.12	67.98	68.67	69.53	70.22	71.08	71.77
PEKGY	5.33	5.16	5.23	5.28	5.35	5.40	5.47	5.52
PETKM	23.70	21.85	22.29	22.99	23.43	24.13	24.57	25.27
PGSUS	220.20	211.70	215.60	217.90	221.80	224.10	228.00	230.30
QUAGR	3.10	3.00	3.03	3.06	3.09	3.12	3.15	3.18
REEDR	33.64	32.09	32.81	33.23	33.95	34.37	35.09	35.51
SAHOL	92.60	89.75	91.10	91.85	93.20	93.95	95.30	96.05
SASA	5.09	4.84	4.94	5.01	5.11	5.18	5.28	5.35
SDTTR	268.00	254.67	261.33	264.67	271.33	274.67	281.33	284.67
SISE	43.66	42.37	42.81	43.23	43.67	44.09	44.53	44.95
SKBNK	4.29	4.14	4.20	4.25	4.31	4.36	4.42	4.47
SMRTG	43.58	41.73	42.37	42.97	43.61	44.21	44.85	45.45
SOKM	56.95	54.52	55.68	56.32	57.48	58.12	59.28	59.92
TABGD	171.40	165.17	168.13	169.77	172.73	174.37	177.33	178.97
TAVHL	241.80	234.97	237.13	239.47	241.63	243.97	246.13	248.47
TCELL	101.20	93.40	97.20	99.20	103.00	105.00	108.80	110.80
THYAO	299.75	288.42	292.08	295.92	299.58	303.42	307.08	310.92
TKFEN	53.35	51.17	51.98	52.67	53.48	54.17	54.98	55.67
TKNSA	30.08	29.31	29.69	29.89	30.27	30.47	30.85	31.05
TMSN	117.20	113.07	114.93	116.07	117.93	119.07	120.93	122.07
TOASO	250.50	239.83	244.07	247.28	251.52	254.73	258.97	262.18
TSKB	11.56	11.20	11.35	11.45	11.60	11.70	11.85	11.95
TTKOM	54.30	46.13	49.17	51.73	54.77	57.33	60.37	62.93
TTRAK	716.50	702.67	708.83	712.67	718.83	722.67	728.83	732.67
TUKAS	7.95	7.67	7.81	7.88	8.02	8.09	8.23	8.30
TUPRS	164.00	160.30	161.80	162.90	164.40	165.50	167.00	168.10
TURSG	12.65	12.19	12.41	12.53	12.75	12.87	13.09	13.21
ULKER	152.00	142.90	147.40	149.70	154.20	156.50	161.00	163.30
VAKBN	19.49	18.84	19.12	19.30	19.58	19.76	20.04	20.22
VESBE	18.39	17.13	17.72	18.06	18.65	18.99	19.58	19.92
VESTL	70.80	67.58	68.57	69.68	70.67	71.78	72.77	73.88
YEOTK	181.30	173.83	177.57	179.43	183.17	185.03	188.77	190.63
YKBNK	29.92	28.25	28.83	29.37	29.95	30.49	31.07	31.61
YYLGD	12.08	11.54	11.79	11.94	12.19	12.34	12.59	12.74
ZOREN	4.81	4.66	4.72	4.76	4.82	4.86	4.92	4.96

Dip Zirve Analizi (BİST-50 endeksine dahil hisse senetleri için)

Hisse Senedi	Son Fiyat (TL)	52 hafta		Yılbaşından beri		Dipten uzaklık		Zirveye yakınlık		Dipten uzaklık sıralaması		Zirveye yakınlık sıralaması	
		En düşük	En Yüksek	En düşük	En Yüksek	52 hafta	YBB	52 hafta	YBB	52 hafta	YBB	52 hafta	YBB
AEFES	248.10	92.34	304.75	120.82	304.75	%169	%105	%23	%23	47.00	47.00	35.00	33.00
AKBNK	59.90	25.99	70.75	33.41	70.75	%130	%79	%18	%18	43.00	44.00	38.00	36.00
ALARK	99.95	84.11	144.22	88.97	144.22	%19	%12	%44	%44	15.00	14.00	18.00	15.00
ARCLK	153.10	121.90	196.10	124.60	196.10	%26	%23	%28	%28	18.00	19.00	27.00	23.00
ASELS	58.05	36.01	67.30	45.14	67.30	%61	%29	%16	%16	33.00	23.00	40.00	39.00
ASTOR	76.35	72.35	149.34	72.35	134.05	%6	%6	%96	%76	5.00	5.00	8.00	7.00
BIMAS	562.00	236.93	631.00	288.76	631.00	%137	%95	%12	%12	44.00	45.00	44.00	43.00
BR SAN	372.00	358.50	1044.70	358.50	784.00	%4	%4	%181	%111	2.00	2.00	2.00	2.00
CWENE	217.70	195.10	421.90	195.10	375.00	%12	%12	%94	%72	10.00	13.00	9.00	9.00
DOAS	234.10	200.70	371.78	213.76	371.78	%17	%10	%59	%59	12.00	11.00	13.00	11.00
DOHOL	16.12	10.33	17.77	11.07	17.77	%56	%46	%10	%10	31.00	32.00	47.00	46.00
EGEEN	10,470.00	6669.10	18307.76	9795.24	18307.76	%57	%7	%75	%75	32.00	8.00	11.00	8.00
EKGYO	11.71	6.28	12.53	6.88	12.53	%86	%70	%7	%7	39.00	42.00	48.00	47.00
ENJSA	63.05	41.22	71.80	42.85	71.80	%53	%47	%14	%14	30.00	33.00	42.00	41.00
ENKAI	46.96	28.07	47.80	31.37	47.80	%67	%50	%2	%2	36.00	34.00	50.00	49.00
EREGL	49.00	35.86	60.25	37.76	60.25	%37	%30	%23	%23	23.00	24.00	34.00	32.00
EUPWR	91.60	85.05	258.00	85.05	208.50	%8	%8	%182	%128	8.00	9.00	1.00	1.00
FROTO	927.50	702.14	1249.00	707.45	1249.00	%32	%31	%35	%35	19.00	27.00	22.00	20.00
GARAN	112.00	42.23	138.30	52.60	138.30	%165	%113	%23	%23	46.00	48.00	33.00	31.00
GESAN	45.60	43.70	116.50	43.70	91.35	%4	%4	%155	%100	3.00	3.00	3.00	3.00
GUBRF	173.20	130.50	405.00	130.50	221.50	%33	%33	%134	%28	21.00	28.00	5.00	24.00
HALKB	16.27	11.34	20.24	11.53	20.24	%43	%41	%24	%24	26.00	31.00	31.00	29.00
HEKTS	11.78	11.12	28.16	11.12	23.44	%6	%6	%139	%99	6.00	6.00	4.00	4.00
ISCTR	13.56	6.28	17.77	8.65	17.77	%116	%57	%31	%31	41.00	35.00	24.00	22.00
KCHOL	185.60	127.30	270.75	133.37	270.75	%46	%39	%46	%46	27.00	29.00	17.00	14.00
KONTR	50.75	46.96	108.64	46.96	97.34	%8	%8	%114	%92	9.00	10.00	7.00	5.00
KOZAL	26.56	18.52	33.92	19.06	26.56	%43	%39	%28	%0	25.00	30.00	28.00	50.00
KRDMD	24.72	21.02	33.88	21.02	33.88	%18	%18	%37	%37	14.00	17.00	21.00	19.00
MGROS	515.00	312.10	584.00	324.85	584.00	%65	%59	%13	%13	34.00	36.00	43.00	42.00
MIATK	51.00	16.92	84.40	32.08	84.40	%201	%59	%65	%65	50.00	38.00	12.00	10.00
ODAS	7.82	7.38	14.47	7.38	11.06	%6	%6	%85	%41	7.00	7.00	10.00	17.00
OYAKC	69.35	51.45	88.90	54.25	81.50	%35	%28	%28	%18	22.00	22.00	26.00	38.00
PETKM	23.70	16.96	26.20	18.15	26.20	%40	%31	%11	%11	24.00	26.00	46.00	45.00
PGSUS	220.20	130.53	260.00	132.58	260.00	%69	%66	%18	%18	37.00	41.00	39.00	37.00
SAHOL	92.60	50.39	111.00	56.83	111.00	%84	%63	%20	%20	38.00	40.00	37.00	35.00
SASA	5.09	4.22	7.04	4.22	6.48	%21	%21	%38	%27	16.00	18.00	20.00	26.00
SISE	43.66	42.36	56.67	42.36	55.64	%3	%3	%30	%27	1.00	1.00	25.00	25.00
SMRTG	43.58	41.52	99.20	41.52	76.70	%5	%5	%128	%76	4.00	4.00	6.00	6.00
SOKM	56.95	49.15	72.22	51.05	72.22	%16	%12	%27	%27	11.00	12.00	29.00	27.00
TAVHL	241.80	99.95	294.75	107.00	294.75	%142	%126	%22	%22	45.00	50.00	36.00	34.00
TECELL	101.20	46.60	115.30	57.25	115.30	%117	%77	%14	%14	42.00	43.00	41.00	40.00
THYAO	299.75	203.00	332.00	229.70	332.00	%48	%30	%11	%11	29.00	25.00	45.00	44.00
TOASO	250.50	188.79	353.75	196.21	353.75	%33	%28	%41	%41	20.00	21.00	19.00	18.00
TTKOM	54.30	18.82	57.80	24.48	57.80	%189	%122	%6	%6	48.00	49.00	49.00	48.00
TTRAK	716.50	611.39	1082.00	631.99	1082.00	%17	%13	%51	%51	13.00	15.00	16.00	13.00
TUPRS	164.00	111.32	204.10	129.01	204.10	%47	%27	%24	%24	28.00	20.00	30.00	28.00
ULKER	152.00	51.90	188.70	77.35	188.70	%193	%97	%24	%24	49.00	46.00	32.00	30.00
VESTL	70.80	42.54	107.30	44.56	107.30	%66	%59	%52	%52	35.00	37.00	15.00	12.00
YKBNK	29.92	14.58	39.46	18.47	39.46	%105	%62	%32	%32	40.00	39.00	23.00	21.00
ZOREN	4.81	3.94	7.57	4.16	6.94	%22	%16	%57	%44	17.00	16.00	14.00	16.00

YBB: Yılbaşından bugüne

Yatırım Merkezlerimiz

Genel Müdürlük

Nispetiye Cad. B-3 Blok Kat: 9 Akmerkez Etiler - İSTANBUL
0 212 355 46 46

Adana	Cemal Paşa Mah. Gazipaşa Bul. Cemal Uğurlu Apt. Kat: 1 D: 4	(0 322) 457 77 55
Akatlar İrtibat Bürosu	Akat Mahallesi Meydan Caddesi B Blok No: 16 D: 8 (Eski No D: 10) Beşiktaş	(0 212) 355 46 46
Ankara	Remzi Oğuz Arık Mah. Tunalı Hilmi Cad. Yaprak Apt. No: 94 Kat: 2 D: 9 Kavaklıdere Çankaya	(0 312) 435 18 36
Ankara - Çukurambar İrtibat Bürosu	Kızılırmak Mah.Ufuk Üniversitesi Cad. Next Level Loft Ofis No: 4/65 Kat: 24 Söğütözü Çankaya	(0 312) 909 87 70
Antalya	Şirinyalı Mah. İsmet Gökşen Cad. Özden Apt. No:82/6 Muratpaşa	(0 242) 248 45 20
Bakırköy	İstanbul Cad. Bakırköy İş Merkezi No: 6 Kat: 4 D: 14 Bakırköy	(0 212) 570 52 59
Bodrum İrtibat Bürosu	Konacık Mahallesi, Atatürk Bulvarı, Arbor-Abdullah Ünal Çabuk İş Merkezi No: 285/1-A6 Bodrum	(0 212) 355 46 46
Bursa	Konak Mah. Banş (120) Sokak , Ofis Artı Binası, Dış kapı No:3 Daire:33 Nilüfer-BURSA	(0 224) 225 64 10
Çankaya İrtibat Bürosu	Çankaya Mahallesi Cinnah Caddesi Cinnah Apartmanı No: 55 D: 7-8 Çankaya / ANKARA	(0 212) 355 46 46
Denizli	Urban İş Merkezi 2. Ticari Yol Daire 26 Kat: 6 Bayramyeri	(0 258) 265 87 85
Erenköy	Bağdat Cad. Çubukçu Apt. No: 333 Kat: 2 D: 4 Kadıköy	(0 216) 348 82 82
Gaziantep	İncilipinar Mah. Gazimuhtarpaşa Bul. Kepkepzade Park İş Merkezi B Blok No: 18 Kat: 1 D: 5	(0 342) 232 35 35
Girne	Ziya Rızıkı Cad. Şehit Necati Gürkaya Sok. Kat: 1 D: 1 Gime - KKTC	(0 392) 815 14 55-0533 889 15 51
İzmir	Kültür Mahallesi, Cumhuriyet Bulvarı No:137 Cumhuriyet Apt. K:5 D:12 Konak - İzmir	(0 232) 445 01 61
İzmir Karşıyaka Şube	Yalı Mahallesi Ahmet Kemal Baysak Bulvarı No:42 D:11	(0 232) 241 19 24
İzmir İrtibat Bürosu	Şehit Nevres Bulvarı Eczacıbaşı Apartmanı No: 7 Kat: 2 Daire: 5 Pasaport Alsancak - Konak	(0 232) 241 24 50
İzmit	Hürriyet Cad. Kaya İşhanı No: 39/5 İzmit	(0 262) 323 11 33
İzmit İrtibat Bürosu	Ömerağa Mah. Alemdar Cad. İ. Kolaylı Apt. No: 8 Kat: 2 İzmit	(0 262) 260 01 01
Karadeniz Ereğli	Bağlık Mahallesi Karanfil Sokak No:16/A Karadeniz Ereğli - Zonguldak	(0 372) 316 40 50
Kartal	Üsküdar Cad. Cevat Kayacan Apt. No: 26 Kat: 4 D: 8 Kartal	(0 216) 306 22 71-306 22 06
Kayseri	Hunat Mah. Nuh Mehmet Baldöktü Sok. Gürcüoğlu Plaza No: 5 K: 3 D: 11 Melikgazi	(0 352) 221 08 68-222 82 51
Marmaris İrtibat Bürosu	Kemeraltı Mah. Orgeneral Mustafa Muğlalı Cad. Güven Apt. No: 22 D: 2 Marmaris	(0 252) 321 08 00
Merkez Şube	Akat Mahallesi Meydan Caddesi B Blok No: 16 D: 7 (Eski No D: 9) Beşiktaş	(0 212) 355 46 46
Mersin	İnönü Mah. 1401 Sok. No:32 Pozcu Evo Kat:2 No:10-11 Yenişehir Mersin	(0 324) 238 11 89
Trabzon İrtibat Bürosu	Kemerkaya Mahallesi Halkevi Cad. Mandıralı İş Merkezi No: 4 Daire: 4 Ortahisar	(0 462) 432 24 50

Uyarı Notu

Bu raporda yer alan yatırım bilgi, yorum ve tavsiyeleri, yorum ve tavsiyede bulunanların kişisel görüşlerine dayanmakta olup finansal bilgi ve genel yatırım tavsiyesi kapsamında hazırlanmıştır ve hiçbir şekilde yatırım danışmanlığı kapsamında değildir. Yatırım danışmanlığı hizmeti; yetkili kuruluşlar tarafından kişilerin risk ve getiri tercihleri dikkate alınarak kişiye özel sunulmaktadır. Burada yer alan yorum ve tavsiyeler ise genel niteliktedir. Bu tavsiyeler, mali durumunuz ile risk ve getiri tercihlerinize uygun olmayabilir. Bu nedenle, sadece burada yer alan bilgilere dayanarak yatırım kararı verilmesi beklentilerinize uygun sonuçlar doğurmayabilir.

Yatırım Danışmanlığı hizmeti talep edilmesi halinde; yatırımcının Tacirler Yatırım Menkul Değerler A.Ş. ile Yatırım Danışmanlığı sözleşmesi imzalamış olması, Yerindelik Testi'ni tamamlamış ve risk grubunun belirlemiş olması zorunludur.

Bu raporda yer alan her türlü bilgi, yorum ve tavsiye uygunluk testi ile tespit edilecek risk grubunuz ve getiri beklentiniz ile uyumlu olmayabilir. Dolayısıyla, uygunluk testi neticesinde risk grubunuz tespit edilmeden sadece burada yer alan bilgilere dayanılarak yatırım kararı verilmesi amaç, bilgi ve tecrübenize uygun sonuçlar doğurmayabilir.

Bu rapor herhangi bir sürede belirli bir getirinin sağlanacağına dair bir taahhüt içermemekte olup, zaman içerisinde piyasa koşullarında meydana gelen değişiklikler nedeniyle yorum ve tavsiyelerde değişiklikler söz konusu olabilir. Bu raporda bahsedilen yatırım araçlarının fiyatları ve değerleri yatırımcıların menfaatlerine aykırı olarak hareket edebilir ve netice itibarıyla yatırımcılar anaparalarını kaybetme riski ile karşı karşıya kalabilirler. Bu raporda yer alan geçmiş performans verileri gelecekte elde edilecek sonuçların bir garantisi olarak kabul edilemez.

Bu raporda yer alan tüm bilgiler ve görüşler yatırımcıları bilgilendirmek amacıyla, Tacirler Yatırım Menkul Değerler A.Ş. tarafından güncel ve güvenilir kaynaklardan temin edilmiş olmakla beraber, Tacirler Yatırım Menkul Değerler A.Ş. söz konusu bilgilerin doğru ve tam olduğunu taahhüt etmemektedir. Raporlardaki yorumlardan, bilgilerin tam veya doğru olmaması ve/veya güncellenme nedeniyle doğabilecek maddi ve manevi zararlardan Tacirler Yatırım Menkul Değerler A.Ş. ve çalışanları sorumlu tutulamaz.

Bu rapor, sadece gönderildiği kişilerin kullanımı içindir. Bu raporun tümü veya bir kısmı Tacirler Yatırım Menkul Değerler A.Ş.'nin yazılı izni olmadan çoğaltılamaz, yayınlanamaz veya üçüncü kişilere gösterilemez, ticari amaçla kullanılamaz. Aksi halde, Tacirler Yatırım Menkul Değerler A.Ş. uğramış olduğu bütün zarar ve ziyanı talep etme hakkını saklı tutar.