

Güne Başlarken

Günaydın. Küresel piyasalar ABD verilerine odaklanmayı sürdürüyor. Dün açıklanan perakende satışlar ve haftalık işsizlik maaşı başvuruları sonrasında alımların devam ettiğini gördük. Bu sabah da Asya borsaları ile ABD ve Avrupa vadeliilerinin büyük bölümü pozitif bölgede. Maymun Çiçeği (Mpox) hastalığına dair riskler devam etmesine rağmen pandemi riskinin düşük görülmesi havacılık sektör hisselerine önceki gün gelen satışların ardından dün %5'lere varan tepki alımları getirdi. Borsa İstanbul'a baktığımızda dün para girişi, yabancı alışları ve hacim artışıyla desteklenen şekilde %1,55 tepki gördük, bugün de 10.000 üzerine hareketin devam etmesini bekliyoruz. Günün ajandasında içeride TCMB Piyasa Katılımcıları Anketi ve konut fiyat endeksi takip edilecek. ABD de ise konut sektörüne dair veriler ve Michigan güven endeksleri izlenecek. Türkiye 5 yıl vadeli CDS primleri güne 273 baz puandan başlıyor. Burada gerilemenin ve TL varlıklara ilişkin risk algısındaki kısmi iyileşmenin devamını bekliyoruz.

Ekonomik Takvim

- 10.00 | TR | Konut Fiyat Endeksi (Haziran) |
- 10.00 | TR | Piyasa Katılımcıları Anketi Sonuçları (Ağustos) |
- 12.00 | AB | Ticaret Dengesi (Haziran) | Bek: 13,5B
- 15.30 | ABD | İnşaat İzinleri (Temmuz) | Bek: -2,0%

PIYASALAR

Yurtiçi	Kapanış	1 gün (%)	1 hafta (%)
BIST 100	9.982,98	1,55	-1,14
BIST 30	10.874,75	1,65	-1,11
BIST 50	8.825,18	1,68	-1,08
BIST Tüm	11.450,03	1,58	-1,06
BIST Banka	13.562,11	2,79	1,19
BIST Ulaştırma	33.616,06	-1,09	-3,18
BIST Sınai	13.617,36	1,71	-1,61

Yurtdışı Endeksler

Son	1 gün (%)	1 hafta (%)	
Nasdaq	17.594,50	2,3%	5,1%
Dax	18.183,24	1,7%	2,6%
Cac 40	7.423,37	1,2%	2,1%
FTSE 100	8.347,35	0,8%	2,5%
Nikkei 225	37.874,00	3,1%	7,4%

Hazine Tahvilleri

Son	Günlük D. (%)	YBB D. (%)	
TR 10 Yıllık Tahvil	26,80	10,72	14,69
GER 10 Yıllık Tahvil	2,26	3,62	12,69
ABD 10 Yıllık Tahvil	3,90	-0,33	0,54
ITA 10 Yıllık Tahvil	3,63	1,88	-3,04
FR 10 Yıllık Tahvil	2,99	2,64	17,93
UK 10 Yıllık Tahvil	4,06	-0,56	14,83

Döviz

Son	Günlük D. (%)	YBB D. (%)	
USDTRY	33,69	0,15	14,32
EURTRY	37,01	0,04	13,02
GBPTRY	43,38	0,03	15,35
BRENT (\$)	80,20	-0,27	4,34
XAUUSD (\$)	2455,80	-0,03	19,04
XAGUSD (\$)	28,17	-0,64	18,41
COPPER (\$)	4,14	-0,02	7,10
XPTUSD (\$)	955,00	-0,06	

GÜNLÜK TEKNİK ANALİZ BAZLI HİSSE ÖNERİLERİ

Hisse	ALIM Aralığı	SATIM Aralığı (TP)	Zarar KES (SL)
THYAO	288.00 - 292.20	298.00 - 303.20	285.50
YKBNK	28.86 - 29.26	29.84 - 30.38	28.60
AEFES	261.30 - 265.00	270.30 - 275.00	259.00
DOHOL	16.06 - 16.28	16.60 - 16.90	15.92

HAFTALIK TEKNİK ANALİZ BAZLI HİSSE ÖNERİLERİ

Hisse	ALIM Aralığı	SATIM Aralığı (TP)	Zarar KES (SL)
TUPRS	162.60 - 164.60	170.80 - 176.30	159.30
TAVHL	242.60 - 245.60	255.00 - 263.00	237.80
MAVI	104.00 - 105.30	109.30 - 112.80	102.00
AGHOL	389.20 - 394.10	409.10 - 422.10	381.50

Şirket ve Sektör Haberleri

- AKSA:** Aksa Akrilik, 2Ç24 finansal sonuçlarını 14 milyon TL net kar ile açıkladı. Şirket bir önceki çeyrek 732 milyon TL net kar, bir önceki yılın aynı döneminde ise 249milyonTL net zarar ile açıklamıştı.
- CIMSA:** Çimsa, 2Ç24 finansal sonuçlarını 1,28 milyar TL net kar ile açıkladı. Açıklanan net kar, bir önceki yılın aynı dönemine paralel gerçekleşirken, bir önceki çeyreğe göre %225 arttı.
- EBEBK:** Ebebek, 2Ç24 finansal sonuçlarını 36 milyon net kar ile açıkladı. Şirket, bir önceki yılın aynı döneminde finansal sonuçlarını 112 milyon TL zarar ile açıklamıştı. Açıklanan net kar, çeyreklik bazda ise %36 daraldı.
- EREGL:** Ereğli, 2Ç24 finansal sonuçlarını 4,4 milyar TL net kar ile piyasa beklentisinin %51 üzerinde açıkladı. Açıklanan net kar, 1,3 milyar TL vergi geliri ile desteklendi. Şirketin cirosu bu dönemde piyasa beklentisine paralel gerçekleşti. Açıklanan net kar, bir önceki çeyreğe göre %22 daralırken, şirket bir önceki yılın aynı döneminde finansal sonuçlarını 4 milyar TL zarar ile açıklamıştı.
- ICBCT:** ICBC Türkiye, 2Ç24 finansal sonuçlarını 54 milyon TL zarar ile açıkladı. Şirket, bir önceki çeyrek finansal sonuçlarını 115 milyon TL net kar, bir önceki yılın aynı döneminde ise 832 milyon TL net kar ile açıklamıştı.
- ISDMR:** İskenderun Demir, 2Ç24 finansal sonuçlarını 2,8 milyar TL net kar ile açıkladı. Açıklanan net kar, bir önceki çeyreğe göre %36 daralırken, şirket bir önceki yılın aynı döneminde ise finansal sonuçlarını 1,62 milyar TL zarar ile açıklamıştı.
- ULUFA:** Ulusal Faktoring, 2Ç24 finansal sonuçlarını 247 milyon TL net kar ile açıkladı. Açıklanan net kar, çeyreklik bazda %60, bir önceki yılın aynı dönemine göre ise %77 arttı.
- YGGYO:** Yeni Gimat GYO, 2Ç24 finansal sonuçlarını 256 milyon TL net kar ile açıkladı. Açıklanan net kar, bir önceki çeyreğe göre %62 artarken, şirket bir önceki yılın aynı döneminde ise finansal sonuçlarını 1,43 milyar TL zarar ile açıklamıştı.
- AGHOL:** Anadolu Grubu Holding, 2Ç24 finansal sonuçlarını 23 Ağustos tarihinde açıklayacağını duyurdu.
- SISE:** Şişecam, 2Ç24 finansal sonuçlarını 29 Ağustos tarihinde açıklayacağını duyurdu.

Yükselenler	Kapanış	Günlük (%)	Haftalık (%)
T.S.K.B.	11,54	5,48	-1,28
Enerjisa Enerji	64,85	5,45	-1,07
Europower Enerji Ve C	92,15	5,31	-0,75
İş G.M.Y.O.	15,31	5,01	-3,59
Akfen G.M.Y.O.	2,26	4,63	1,80

Düşenler	Kapanış	Günlük (%)	Haftalık (%)
Batı Çimento	194,00	-5,18	14,18
Ag Anadolu Grubu Ho	352,75	-3,82	-9,38
Reeder Teknoloji	34,88	-2,57	3,75
Tab Gıda Sanayi	178,20	-2,57	2,12
Enerya Enerji	193,80	-1,52	-1,52

BIST 100 Para Girişi	Para Girişi (mnTL)	P.D. Oranı (%)
ISCTR	113,97	0,25%
GUBRF	72,29	0,17%
EKGYO	69,96	0,16%
SISE	55,79	0,14%
KOZAL	54,29	0,13%

BIST 100 Para Çıkışı	Para Çıkışı (mnTL)	P.D. Oranı (%)
GARAN	-178,11	0,12%
KCHOL	-110,76	0,07%
THYAO	-80,94	0,06%
TCELL	-68,42	0,06%
ECILC	-42,23	0,05%

Döviz	Son	Günlük D. (%)	YBB D. (%)
USDTRY	33,69	0,15	14,32
EURTRY	37,01	0,04	13,02
GBPTRY	43,38	0,03	15,35

Ekonomi ve Politika Haberleri

Saat 10:00'da haziran Konut Fiyat Endeksi açıklanacak

Konut Fiyat Endeksi (KFE) mayıs ayında aylık %1,3 ve yıllık %45 oranında artış kaydederek 1.273,5 seviyesinde oluşurken, yıllık artış Ekim 2021'den bu yana kaydedilen en yavaş artış olarak kayda geçti. Öte yandan aylık konut fiyat artışının mayıs ayında üst üste yedinci ayında da enflasyon seviyesinin altında gerçekleştiği dikkat çekti. TCMB, dün yaptığı bir duyuru ile KFE hesaplama yönteminde revizyona gidildiğini ve zamanlılığı artan güncellenmiş serilerin bugün yayımlanacağını belirtti. Revizyon kapsamında KFE serilerinin 2010 yılı Ocak ayından itibaren yeni yöntem ile hesaplandığı belirtilirken, güncellenmiş serilerin bugün "Temmuz 2024" yayını ile kamuoyuyla paylaşılacağı açıklandı. Yeni serilerin, zamanlılığın artırılması amacıyla üç aylık veri seti yerine aylık veri seti kullanılarak hesaplanmaya başlandığı ve yayın süresinin t+45 yerine t+15 olarak güncellendiği belirtildi. Ek olarak, kullanılan modellerde ve ağırlıklandırma yönteminde de değişiklikler yapıldığı ve ayrıca serilerin baz yılının 2023 olarak değiştirildiği ifade edildi.

Saat 10:00'da TCMB Ağustos Piyasa Katılımcıları Anketi sonuçları açıklanacak

Haziran anketinde %43,7'den %43,5'e inen 2024 yıl sonu enflasyon beklentisinin temmuz anket sonuçlarında %42,95'e gerilediğini takip ettik. 12 ve 24 ay ileriye yönelik enflasyon tahminlerinde de düşüş sürerken; 12 ay sonrasına yönelik enflasyon beklentisi temmuz ayında %31,8 seviyesinden %30'a, 24 ay sonrasında yönelik enflasyon beklentisi ise %20,3 seviyesinden %19,3'e geriledi. Kurum olarak 2024 yıl sonu enflasyon tahminiz %43 düzeyinde. Ağustos ayı anket sonuçlarında katılımcıların 20 Ağustos Salı günü gerçekleşecek olan PPK toplantısına ilişkin tahminleri de yakından takip edilecek. Kurum olarak politika faizinde bir değişiklik beklemiyoruz.

12 aylık bütçe açığı 1,8 trilyona yükseldi

Merkezi yönetim bütçesi haziranda 96,8 milyar TL açık verirken, faiz dışı açık ise 4,2 milyar TL oldu. Geçen yılın aynı ayında 48,6 milyar TL bütçe fazlası ve 86,3 milyar TL faiz dışı fazla kaydedilmişti. Temmuz verileri ile birlikte 12 aylık bütçe açığı 1,8 trilyon TL'ye yükselirken, 12 aylık faiz dışı açık ise 755,6 milyar TL'ye yükseldi. Ocak – Temmuz döneminde bütçe açığı 844 milyar TL, faiz dışı açık ise 177 milyar TL oldu. Orta Vadeli Program'da (OVP) 2024'e ilişkin 2,65 trilyon TL tutarında bir bütçe açığı tahmini olduğu görülüyor. 2024 bütçe açığının OVP tahmininin altında, 2 trilyon TL (GSYİH'nın %5,2'si) düzeyinde gerçekleşmesini bekliyoruz. Eylül ayında güncellenmesi beklenen OVP'de yıl sonuna ilişkin bütçe açığı beklentisinin aşağı yönlü revize edilebileceğini değerlendiriyoruz. [Ayrıntılı rapor için tıklayınız.](#)

2 – 9 Ağustos döneminde TCMB rezervleri geriledi

2 – 9 Ağustos döneminde hisse piyasasında 323,5 milyon dolarlık bir yabancı çıkışı, tahvil piyasasında ise repo işlemleri hariç 17,6 milyon dolarlık oldukça sınırlı bir yabancı girişi görüldü. Aynı hafta içerisinde yerleşiklerin altın hariç parite etkisinden arındırılmış DTH'ları 2,47 milyar dolar artarken, altın dahil DTH hesapları fiyat etkisinden arındırılmış olarak 2,84 milyar dolar yükseldi. Japonya Merkez Bankası'nın faiz artırımının ardından risk iştahının bozulduğu ve ABD ekonomisine yönelik resesyon endişelerinin küresel piyasalarda sert satış baskıları yarattığı 2 – 9 Ağustos döneminde TCMB rezervlerinde düşüş izlendi. Bu dönemde USDTRY'de 33,10 seviyesinden 33,35 seviyesine doğru bir yükseliş yaşandığı takip edilmişti. Piyasalarda yaşanan bu çalkantılı dönemde TCMB net döviz rezervi 4,5 milyar dolar gerileyerek 46,9 milyar dolara inerken, brüt döviz rezervi ise 156 milyar dolar azalarak 150,3 milyar dolara geriledi. Bu dönemde swap hariç net rezerv ise 3,8 milyar dolar düşüşle 24,5 milyar dolara yükseldi. [Ayrıntılı rapor için tıklayınız.](#)

Model Portföy

Şirket Adı	Hisse Kodu	Son Fiyat (TL)	12A Hedef Fiyat (TL)	Güncel Getiri (%)	Getiri Potansiyeli (%)	Ekleme Tarihi
Desa	DESA	₺21,64	İnceleniyor	94%	İnceleniyor	06-Haz-23
Migros	MGROS	₺516,00	₺616,00	188%	19%	06-Haz-23
Türk Hava Yolları	THYAO	₺288,50	₺428,00	75%	48%	06-Haz-23
Tupras	TUPRS	₺162,60	₺208,10	148%	28%	06-Haz-23
Lider Faktoring	LIDFA	₺3,41	₺7,08	-3%	108%	20-Kas-23
Coca Cola	CCOLA	₺67,60	₺88,82	86%	31%	27-Kas-23
MLP Sağlık	MPARK	₺362,00	₺385,00	39%	6%	10-May-24

M.P. Kuruluşundan Bugüne Getirisi (%)	175%
M.P. Kuruluşundan Bugüne BIST-100 Getirisi (%)	86%
M.P. Kuruluşundan Bugüne BIST-100 Endeksine Görece Getirisi (%)	48%
2024 Yılı Model Portföy Getirisi (%)	40%
2024 Yılı BIST-100 Getirisi (%)	34%
2024 Yılı M.P. BIST-100 Endeksine Görece Getirisi (%)	5%

*Model Portföy: M.P

Model Portföy Ağırlık

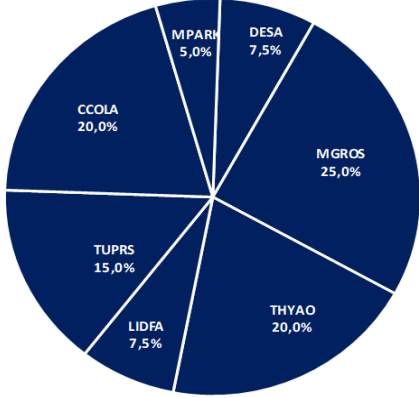

Model Portföy / BIST 100 Performans

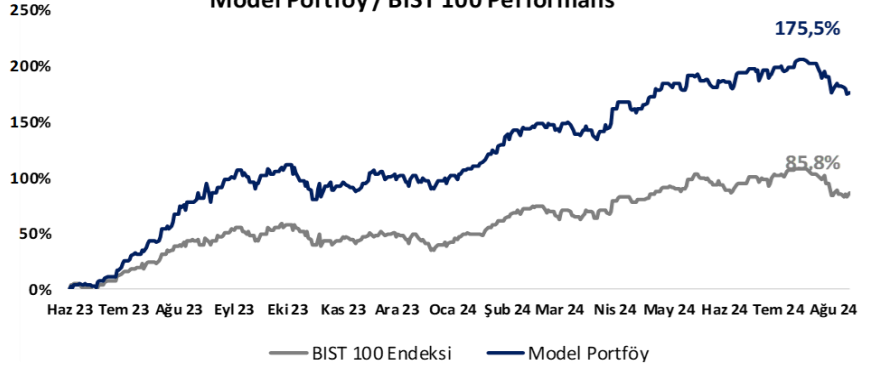

BIST 100 Teknik Analiz



Vade	Üssel H.O.	H.O. Kesişim	Trend Yönü	Trendin Gücü	En son	5 gün önce	20 gün önce
Kısa	5 günlük	5-22	Aşağı	Kuvvetlenen düşüş	9,941	10,065	10,968
Orta	22 günlük	22-50	Aşağı	Kuvvetlenen düşüş	10,313	10,496	10,884
Uzun	50 günlük	50-200	Aşağı	Kuvvetlenen düşüş	10,407	10,496	10,603

BIST-100	Destek 3	Destek 2	Destek 1	Kapanış	Pivot	Direnç 1	Direnç 2	Direnç 3
	9,450	9,500	9,700	9,983	9,910	10,200	10,450	10,500

İndikatör Yorum

Momentum (trendin ivmesini gösterir): 100 eşik değeri altında, tepki veriyor. Hafif pozitif.

MACD (orta vadeli trend göstergesi): MACD (26,12) günlük bazda satım bölgesinde. Negatif.

RSI (trendin gücünü gösterir): RSI aşırı satım bölgesinden tepki veriyor. Nötr.

Hareketli Ortalamalar: BIST 100 endeksi 200g ho hariç tüm önemli ortalamaların altında. Negatif.

VIOP 30 Teknik Analiz

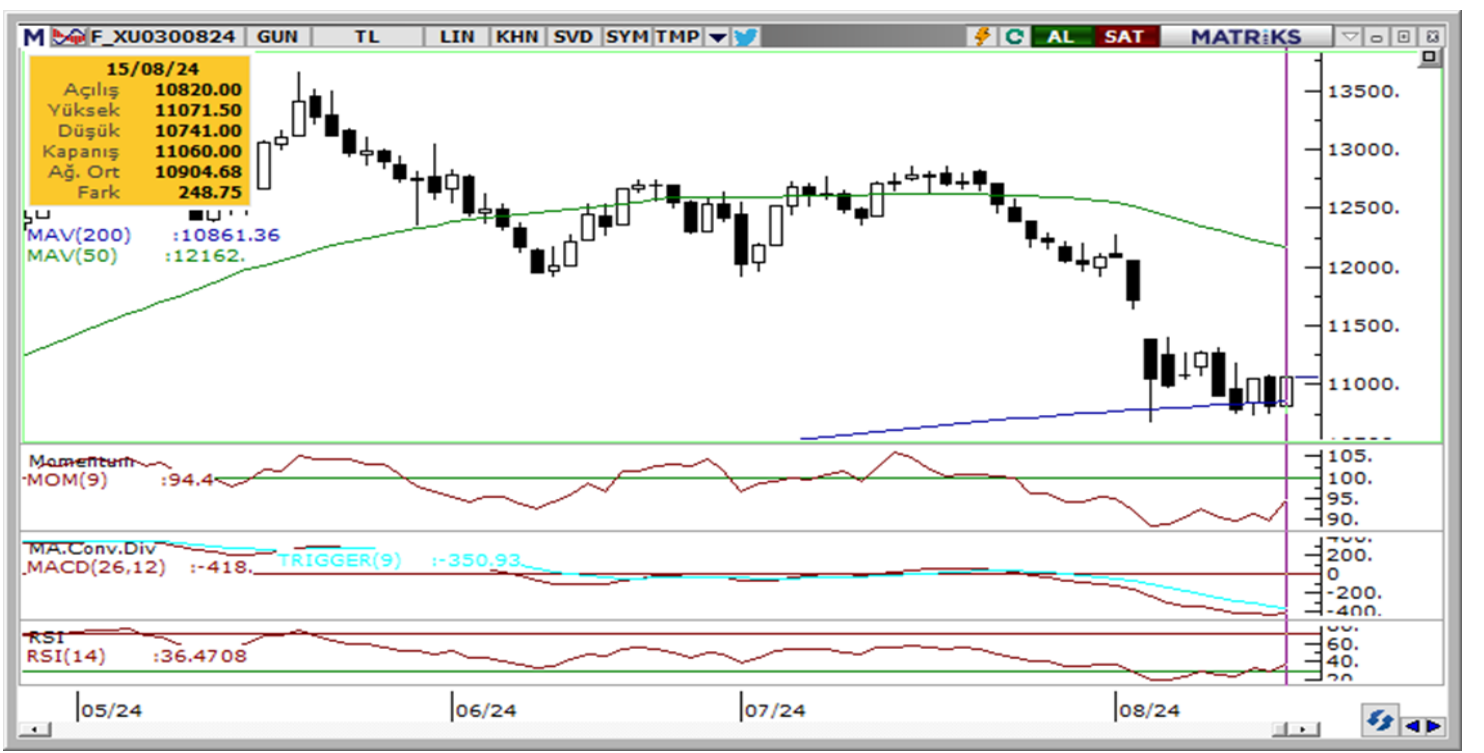

Ağustos ayı VIOP 30 endeks kontratı, geçtiğimiz işlem gününde 11.060 puan seviyesinden günlük kapanış gerçekleştirdi. Bugün yukarı yönlü hareketlerde ilk olarak 11.170 ve ardından 11.280 puan seviyelerini takip edeceğiz. Aşağı yönlü olası hareketlerde 10.950 puan seviyesi ilk destek noktamızı oluştururken, ana desteğimiz 10.840 puan seviyesi.

VIOP30	Destek 3	Destek 2	Destek 1	Kapanış	Direnç 1	Direnç 2	Direnç 3
	10.730	10.840	10.950	11.060	11.170	11.280	11.400

Günlük İşlemler

Alan	Net Adet	%	Maliyet	Toplam	Satan	Net Adet	%	Maliyet	Toplam	Kurum	T.Adet	%	Maliyet	Net
GARANTI BBVA	12,487	44	10941.115	17,389	TACİRLER YAT.	7,631	27	10901.117	12,977	YAPI KREDİ YAT.	69,100	16	10900.488	-538
BANK-OF-AMERI	6,077	21	10758.517	42,781	DENİZ YATIRIM	5,822	20	10841.450	21,462	IS YATIRIM	55,257	13	10910.171	2,617
IS YATIRIM	2,617	9	10860.629	55,257	HALK YATIRIM	3,680	13	10923.001	15,486	BANK-OF-AMERI	42,781	10	10884.834	6,077
HSBC YATIRIM	2,359	8	10999.143	2,877	ZIRAAT YAT.	1,853	7	10978.734	3,845	INFO YATIRIM M	27,610	7	10912.011	-748
MEKSA YATIRIM	1,858	7	10949.993	5,768	OSMANLI YATIRI	1,538	5	10889.336	13,150	AK YATIRIM	24,759	6	10909.499	-605
DiGER	3,081	11		0	DiGER	7,955	28		0	DiGER	207,375	49		0

Kümülatif İşlemler

Alan	Net Adet	%	Maliyet	Toplam	Satan	Net Adet	%	Maliyet	Toplam	Kurum	T.Adet	%	Maliyet	Net
YAPI KREDİ YAT	42,779	19	12549.126	2,288,14	IS YATIRIM	110,716	49	11759.010	2,187,86	YAPI KREDİ YAT.	2,288,143	15	11996.124	42,779
HALK YATIRIM	33,398	15	11262.557	303,886	BANK-OF-AMERI	59,679	26	12161.636	1,824,88	IS YATIRIM	2,187,860	15	11987.861	-110,716
TEB YATIRIM	30,101	13	12523.614	902,099	HSBC YATIRIM	40,697	18	11701.312	166,691	BANK-OF-AMERI	1,824,883	12	12058.650	-59,679
ZIRAAT YAT.	21,703	10	10914.172	171,255	YATIRIM-FINANS	4,321	2	10689.116	311,259	INFO YATIRIM M	924,384	6	12014.742	8,178
GEDİK YATIRIM	20,639	9	11209.383	515,361	MEKSA YATIRIM	4,039	2	13326.859	223,463	TEB YATIRIM	902,099	6	12104.649	30,101
DiGER	78,026	34		0	DiGER	7,183	3		0	DiGER	6,851,392	46		0

Kaynak: Matriks / Tacirler Yatırım

FX Teknik Analiz

USD/TRY

Dolar endeksi günü artıda kapatırken, GoÜ para birimlerinin dolar karşısında zayıf bir seyir izlediği takip edildi. Türk lirası ise %0,1'lik görece sınırlı bir değer kaybı ile orta sırada yer aldı. USDTRY paritesi günü 33,64 seviyesi üzerinde tamamlarken, Türkiye 5 yıllık CDS primi ise 278,60 baz puandan 272 baz puana geriledi. TL'de yakın vadede nominal değer kayıplarının söz konusu olabileceği ve kurda 33 – 35 bandının ön planda olabileceğine ilişkin görüşümüzü korumaktayız.

EUR/USD

Dün sabahki bültenimizde paritede teknik göstergelerin aşırı alımda olduğunu ve 1,10 üzerinden tepki satışları gelebileceğini belirtmiştik. Beklentimize paralel olarak 1,10 üzerinden yönünü aşağı çeviren EURUSD paritesi, 1,0950 seviyesine kadar inmesinin ardından günü 0,4 düşüşle 1,0972 seviyesinden tamamladı. Trend ve momentum göstergelerinin paritede kısa vadeye ilişkin olarak 1,0875 – 1,1050 bandını ön plana çıkardığını görmekteyiz. 1,0875 öncesinde 1,0980, 1,0950 ve 1,0915 destekleri, 1,1050 öncesinde ise 1,0980 ve 1,10 dirençleri bulunuyor.

XAU/USD

Kısa vadeli yükseliş kanalı içerisindeki hareketini sürdüren ve önemli hareketli ortalamaların üzerinde kalmaya devam eden ons altında teknik göstergeler yukarı yönlü potansiyelin korunduğuna işaret ediyor. Temel tarafta ise ; piyasalarda etkili olmaya devam eden jeopolitik riskler, merkez bankalarının devam eden altın alımlarını ve reel getirilerde beklediğimiz düşüş ortamı da altına ilişkin pozitif bir zemini işaret ediyor. Yükselişin korunması durumunda 2.465\$ ve 2.480\$ dirençleri, olası geri çekilmelerde ise 2.450\$, 2.430\$ ve 2.415\$ destekleri izlenecek.

XAG/USD

Gümüş fiyatları dün %2,8'lik güçlü bir yükseliş kaydederek 28,35\$ seviyesine tırmanırken, altın / gümüş rasyosu ise 88,80 seviyesinden 86,64 seviyesine indi Gümüşte 200 günlük ortalamanın geçtiği 26,20\$ seviyesi önemli bir destek konumunda yer almaya devam ederken, teknik göstergeler kısa vade için 26,20\$ – 29\$ bandını ön plana çıkarıyor. 29\$ direnci öncesinde 28,30\$ ve 28,55\$ dirençleri yer alırken, 200 günlük ortalamanın geçtiği 26,20\$ desteği öncesinde ise 28\$, 27,70\$, 27,40\$, 27\$ ve 26,64\$ destekleri bulunuyor.



Pay Alım Satım ve Son İki Haftalık Yeni İş İlişkileri

Alıcı	Satıcı	Şirket	Türü	# lot	İşlem Fiyatı (TL)	İşlem sonrası sermaye içindeki payı
KRVGD		KRVGD	Geri Alım	100.000	2,78	0.50%
ALARK		ALARK	Geri Alım	99.000	100,82	1.67%
ADGYO		ADGYO	Geri Alım	240.473	32,72	2.90%

YENİ İŞ İLİŞKİLERİ (Son İki Hafta)

Tarih	Şirket	İş Tanımı	Toplam Sözleşme Tutarı (mn TL)	2023 Ciro (mn TL)	2023 Ciro (%)	Son 12 Ay Ciro (mn TL)	Son 12 ay Ciro (%)	Açıklama Tarihinden Bugüne Getiri (%)
15/08/2024	CWENE	Lityum batarya satışı	168,4	11.503,3	1,5%	12.622,2	1,3%	0,0%
	PLTUR	Araç kiralama ihale alımı	56,8	2.550,2	2,2%	2.622,7	2,2%	0,0%
	ALCTL	İç pazar satışı	3.132,9	2.556,7	122,5%	3.226,6	97,1%	0,0%
14/08/2024	ASELS	Gemi satışı	1.183,6	73.592,8	1,6%	85.416,4	1,4%	2,0%
	CWENE	Güneş paneli satışı	159,0	11.503,3	1,4%	12.622,2	1,3%	2,5%
	HRKET	Lojistik hizmet satışı	353,7	1.593,6	22,2%	1.812,8	19,5%	-3,0%
	KCAER	Çelik profil siparişi	1.696,1	15.091,5	11,2%	16.861,4	10,1%	2,4%
13/08/2024	KBORU	Altyapı boru satışı	212,2	2.046,9	10,4%	2.990,7	7,1%	0,4%
	SMRTG	Ekipman siparişi	777,5	8.093,3	9,6%	10.209,3	7,6%	-0,2%
12/08/2024	KAREL	Transmisyon sistemleri satışı	71,0	9.458,1	0,8%	11.504,1	0,6%	1,1%
	HRKET	Vinç ile montaj ve elektrik mekanik montaj hizmetleri satışı	114,8	1.593,6	7,2%	1.812,8	6,3%	8,0%
08/08/2024	ALVES	Bakır ve alüminyum tel satışı	320,3	3.035,7	10,6%	3.974,9	8,1%	-3,5%
	SDTTR	Savunma sistemi siparişi	66,0	1.140,3	5,8%	1.395,0	4,7%	-5,3%
07/08/2024	ALVES	Deprem Konutları ve Güneş Enerji Santrali projesi İş Anlaşması	250,8	3.035,7	8,3%	3.974,9	6,3%	-1,4%
	HKTM	Aselsan ile denizcilik sistemi sipariş anlaşması	466,1	608,3	76,6%	701,1	66,5%	0,7%
06/08/2024	ASELS	İhracat satış sözleşmesi	1.155,5	73.592,8	1,6%	85.416,4	1,4%	4,4%
	MIATK	IP tabanlı güvenlik ihalesini	21,5	1.401,0	1,5%	2.224,5	1,0%	-5,6%
	CVKMD	Maden cevheri satışı	0,0	1.778,8	0,0%	2.265,0	0,0%	6,6%
05/08/2024	MIATK	Güvenlik sistemi satışı	18,7	1.401,0	1,3%	2.224,5	0,8%	-3,5%
02/08/2024	EKOS	Yeni OG ürün satışları	158,4	1.187,5	13,3%	1.408,6	11,2%	-11,6%
01/08/2024	TLMAN	Pervane sistemi satışı	159,1	441,8	36,0%	517,2	30,8%	-7,4%
	ONCSM	Robotik kemoterapi hizmet satışı	77,4	240,5	32,2%	269,4	28,7%	0,8%

BİST-100 endeksine dahil hisse senetleri için tahmini işlem aralıkları

	Son Fiyat	Destek 3	Destek 2	Destek 1	Pivot	Direnç 1	Direnç 2	Direnç 3
AEFES	261.75	246.83	249.92	255.83	258.92	264.83	267.92	273.83
AGHOL	352.75	318.42	332.58	342.67	356.83	366.92	381.08	391.17
AGROT	18.00	16.65	17.00	17.50	17.85	18.35	18.70	19.20
AKBNK	58.35	54.52	55.38	56.87	57.73	59.22	60.08	61.57
AKFGY	2.26	2.03	2.07	2.17	2.21	2.31	2.35	2.45
AKFYE	22.72	20.75	21.17	21.95	22.37	23.15	23.57	24.35
AKSA	10.15	9.70	9.80	9.97	10.07	10.24	10.34	10.51
AKSEN	37.12	34.22	34.80	35.96	36.54	37.70	38.28	39.44
ALARK	103.50	96.08	97.97	100.73	102.62	105.38	107.27	110.03
ALFAS	59.75	55.62	56.88	58.32	59.58	61.02	62.28	63.72
ARCLK	153.40	138.57	141.53	147.47	150.43	156.37	159.33	165.27
ARDYZ	36.40	34.13	34.71	35.55	36.13	36.97	37.55	38.39
ASELS	58.70	55.75	56.40	57.55	58.20	59.35	60.00	61.15
ASTOR	74.80	71.22	72.03	73.42	74.23	75.62	76.43	77.82
BERA	17.00	16.28	16.49	16.75	16.96	17.22	17.43	17.69
BFREN	744.50	693.17	703.83	724.17	734.83	755.17	765.83	786.17
BIMAS	572.00	544.33	550.67	561.33	567.67	578.33	584.67	595.33
BINHO	410.00	380.83	389.67	399.83	408.67	418.83	427.67	437.83
BRSAN	373.25	347.00	352.75	363.00	368.75	379.00	384.75	395.00
BRYAT	1842.00	1,670.67	1,711.33	1,776.67	1,817.33	1,882.67	1,923.33	1,988.67
BTCIM	194.00	136.33	160.27	177.13	201.07	217.93	241.87	258.73
CANTE	1.72	1.64	1.66	1.69	1.71	1.74	1.76	1.79
CCOLA	67.60	63.17	64.33	65.97	67.13	68.77	69.93	71.57
CIMSA	31.76	30.46	30.76	31.26	31.56	32.06	32.36	32.86
CWENE	207.90	196.97	200.43	204.17	207.63	211.37	214.83	218.57
DOAS	237.20	224.70	227.20	232.20	234.70	239.70	242.20	247.20
DOHOL	16.08	14.96	15.19	15.63	15.86	16.30	16.53	16.97
ECILC	53.55	49.00	50.85	52.20	54.05	55.40	57.25	58.60
ECZYT	210.90	195.30	200.50	205.70	210.90	216.10	221.30	226.50
EGEEN	10750.00	9,825.00	10,010.00	10,380.00	10,565.00	10,935.00	11,120.00	11,490.00
EKGYO	11.55	10.72	10.90	11.23	11.41	11.74	11.92	12.25
ENERY	193.80	186.53	189.27	191.53	194.27	196.53	199.27	201.53
ENJSA	64.85	58.20	59.55	62.20	63.55	66.20	67.55	70.20
ENKAI	45.10	43.18	43.58	44.34	44.74	45.50	45.90	46.66
EREGL	49.86	48.27	48.69	49.27	49.69	50.27	50.69	51.27
EUPWR	92.15	78.93	82.72	87.43	91.22	95.93	99.72	104.43
EUREN	14.45	13.75	13.90	14.18	14.33	14.61	14.76	15.04
FROTO	890.00	854.50	863.00	876.50	885.00	898.50	907.00	920.50
GARAN	114.00	109.23	110.47	112.23	113.47	115.23	116.47	118.23
GESAN	45.14	42.18	43.06	44.10	44.98	46.02	46.90	47.94
GOLTS	457.00	417.67	426.33	441.67	450.33	465.67	474.33	489.67
GUBRF	168.30	157.63	159.77	164.03	166.17	170.43	172.57	176.83
HALKB	16.20	15.09	15.33	15.76	16.00	16.43	16.67	17.10
HEKTS	11.70	10.95	11.12	11.41	11.58	11.87	12.04	12.33
ISCTR	13.30	12.77	12.90	13.10	13.23	13.43	13.56	13.76
ISGYO	15.31	13.77	14.17	14.74	15.14	15.71	16.11	16.68
ISMEN	39.02	34.22	35.46	37.24	38.48	40.26	41.50	43.28
IZENR	21.46	20.14	20.50	20.98	21.34	21.82	22.18	22.66
KAYSE	24.16	21.37	22.21	23.19	24.03	25.01	25.85	26.83
KCAER	43.50	40.33	41.73	42.61	44.01	44.89	46.29	47.17

BİST-100 endeksine dahil hisse senetleri için tahmini işlem aralıkları

	Son Fiyat	Destek 3	Destek 2	Destek 1	Pivot	Direnç 1	Direnç 2	Direnç 3
KCHOL	185.70	177.23	179.17	182.43	184.37	187.63	189.57	192.83
KLSEK	42.52	40.63	41.17	41.85	42.39	43.07	43.61	44.29
KONTR	48.66	45.83	46.49	47.57	48.23	49.31	49.97	51.05
KONYA	7035.00	6,740.83	6,801.67	6,918.33	6,979.17	7,095.83	7,156.67	7,273.33
KOZAA	68.90	64.60	65.60	67.25	68.25	69.90	70.90	72.55
KOZAL	24.12	22.49	22.83	23.47	23.81	24.45	24.79	25.43
KRDMD	25.44	23.97	24.37	24.91	25.31	25.85	26.25	26.79
KTLEV	51.70	44.37	47.01	49.36	52.00	54.35	56.99	59.34
LMKDC	25.32	22.02	22.84	24.08	24.90	26.14	26.96	28.20
MAVI	108.90	103.67	105.23	107.07	108.63	110.47	112.03	113.87
MGROS	516.00	488.50	494.00	505.00	510.50	521.50	527.00	538.00
MIATK	51.70	47.30	48.36	50.03	51.09	52.76	53.82	55.49
OBAMS	36.32	33.50	34.64	35.48	36.62	37.46	38.60	39.44
ODAS	7.71	7.19	7.30	7.50	7.61	7.81	7.92	8.12
OTKAR	523.00	488.00	496.00	509.50	517.50	531.00	539.00	552.50
OYAKC	72.90	68.65	69.50	71.20	72.05	73.75	74.60	76.30
PEKGY	5.43	5.08	5.18	5.30	5.40	5.52	5.62	5.74
PETKM	21.72	20.66	20.88	21.30	21.52	21.94	22.16	22.58
PGSUS	225.50	209.70	213.70	219.60	223.60	229.50	233.50	239.40
QUAGR	3.07	2.95	2.98	3.02	3.05	3.09	3.12	3.16
REEDR	34.88	32.50	33.32	34.10	34.92	35.70	36.52	37.30
SAHOL	94.20	87.07	88.93	91.57	93.43	96.07	97.93	100.57
SASA	5.25	4.83	4.94	5.10	5.21	5.37	5.48	5.64
SDTTR	280.50	261.50	266.00	273.25	277.75	285.00	289.50	296.75
SISE	43.56	41.43	41.89	42.73	43.19	44.03	44.49	45.33
SKBNK	3.93	3.65	3.71	3.82	3.88	3.99	4.05	4.16
SMRTG	43.20	40.53	41.13	42.17	42.77	43.81	44.41	45.45
SOKM	58.15	55.37	56.08	57.12	57.83	58.87	59.58	60.62
TABGD	178.20	166.50	171.60	174.90	180.00	183.30	188.40	191.70
TAVHL	243.20	229.43	232.27	237.73	240.57	246.03	248.87	254.33
TCELL	105.00	100.23	101.47	103.23	104.47	106.23	107.47	109.23
THYAO	288.50	274.58	278.67	283.58	287.67	292.58	296.67	301.58
TKFEN	51.80	49.30	49.90	50.85	51.45	52.40	53.00	53.95
TKNSA	30.30	28.24	28.70	29.50	29.96	30.76	31.22	32.02
TMSN	121.50	110.20	112.90	117.20	119.90	124.20	126.90	131.20
TOASO	244.70	232.63	235.37	240.03	242.77	247.43	250.17	254.83
TSKB	11.54	10.51	10.71	11.13	11.33	11.75	11.95	12.37
TTKOM	50.20	48.07	48.49	49.35	49.77	50.63	51.05	51.91
TTRAK	714.50	699.83	704.17	709.33	713.67	718.83	723.17	728.33
TUKAS	8.43	7.77	8.02	8.22	8.47	8.67	8.92	9.12
TUPRS	162.60	155.10	156.60	159.60	161.10	164.10	165.60	168.60
TURSG	12.76	11.93	12.13	12.45	12.65	12.97	13.17	13.49
ULKER	166.10	156.90	159.10	162.60	164.80	168.30	170.50	174.00
VAKBN	19.37	17.73	18.12	18.75	19.14	19.77	20.16	20.79
VESBE	19.28	18.32	18.55	18.91	19.14	19.50	19.73	20.09
VESTL	69.75	64.83	65.82	67.78	68.77	70.73	71.72	73.68
YEOTK	186.00	173.73	176.67	181.33	184.27	188.93	191.87	196.53
YKBNK	28.90	27.18	27.54	28.22	28.58	29.26	29.62	30.30
YYLGD	12.11	11.10	11.42	11.76	12.08	12.42	12.74	13.08
ZOREN	4.82	4.64	4.67	4.75	4.78	4.86	4.89	4.97

Dip Zirve Analizi (BİST-50 endeksine dahil hisse senetleri için)

Hisse Senedi	Son Fiyat (TL)	52 hafta		Yılbaşından beri		Dipten uzaklık		Zirveye yakınlık		Dipten uzaklık sıralaması		Zirveye yakınlık sıralaması	
		En düşük	En Yüksek	En düşük	En Yüksek	52 hafta	YBB	52 hafta	YBB	52 hafta	YBB	52 hafta	YBB
AEFES	261.75	92.34	304.75	120.82	304.75	%183	%117	%16	%16	48.00	48.00	38.00	36.00
AKBNK	58.35	25.63	70.75	33.41	70.75	%128	%75	%21	%21	43.00	43.00	33.00	31.00
ALARK	103.50	84.11	144.22	88.97	144.22	%23	%16	%39	%39	16.00	16.00	21.00	19.00
ARCLK	153.40	121.90	196.10	124.60	196.10	%26	%23	%28	%28	18.00	19.00	27.00	24.00
ASELS	58.70	34.83	67.30	45.14	67.30	%69	%30	%15	%15	35.00	27.00	41.00	39.00
ASTOR	74.80	72.85	149.34	72.85	134.05	%3	%3	%100	%79	1.00	1.00	9.00	7.00
BIMAS	572.00	229.82	631.00	288.76	631.00	%149	%98	%10	%10	45.00	45.00	46.00	45.00
BRSAN	373.25	358.50	1044.70	358.50	784.00	%4	%4	%180	%110	6.00	6.00	2.00	2.00
CWENE	207.90	195.10	421.90	195.10	375.00	%7	%7	%103	%80	9.00	9.00	8.00	6.00
DOAS	237.20	200.70	371.78	213.76	371.78	%18	%11	%57	%57	12.00	12.00	14.00	11.00
DOHOL	16.08	10.33	17.77	11.07	17.77	%56	%45	%11	%11	30.00	33.00	45.00	44.00
EGEEN	10,750.00	6214.76	18307.76	9795.24	18307.76	%73	%10	%70	%70	37.00	11.00	11.00	9.00
EKGYO	11.55	6.28	12.53	6.88	12.53	%84	%68	%8	%8	38.00	41.00	48.00	47.00
ENJSA	64.85	41.22	71.80	42.85	71.80	%57	%51	%11	%11	31.00	34.00	44.00	43.00
ENKAI	45.10	28.07	47.76	31.37	47.76	%61	%44	%6	%6	32.00	32.00	50.00	50.00
EREGL	49.86	35.86	60.25	37.76	60.25	%39	%32	%21	%21	24.00	28.00	35.00	33.00
EUPWR	92.15	85.05	258.00	85.05	208.50	%8	%8	%180	%126	10.00	10.00	1.00	1.00
FROTO	890.00	702.14	1249.00	707.45	1249.00	%27	%26	%40	%40	19.00	23.00	20.00	18.00
GARAN	114.00	42.23	138.30	52.60	138.30	%170	%117	%21	%21	47.00	49.00	32.00	30.00
GESAN	45.14	43.70	116.50	43.70	91.35	%3	%3	%158	%102	3.00	3.00	3.00	3.00
GUBRF	168.30	130.50	405.00	130.50	221.50	%29	%29	%141	%32	21.00	26.00	5.00	23.00
HALKB	16.20	11.34	20.24	11.53	20.24	%43	%41	%25	%25	27.00	31.00	29.00	27.00
HEKTS	11.70	11.12	28.16	11.12	23.44	%5	%5	%141	%100	8.00	8.00	4.00	4.00
ISCTR	13.30	6.16	17.77	8.65	17.77	%116	%54	%34	%34	41.00	35.00	24.00	21.00
KCHOL	185.70	125.86	270.75	133.37	270.75	%48	%39	%46	%46	28.00	30.00	17.00	14.00
KONTR	48.66	47.08	108.64	47.08	97.34	%3	%3	%123	%100	4.00	4.00	7.00	5.00
KOZAL	24.12	18.52	33.92	19.06	25.88	%30	%27	%41	%7	23.00	25.00	19.00	48.00
KRDMD	25.44	21.02	33.88	21.02	33.88	%21	%21	%33	%33	13.00	18.00	25.00	22.00
MGROS	516.00	312.10	584.00	324.85	584.00	%65	%59	%13	%13	34.00	38.00	43.00	41.00
MIATK	51.70	16.22	84.40	32.08	84.40	%219	%61	%63	%63	49.00	39.00	12.00	10.00
ODAS	7.71	7.38	14.47	7.38	11.06	%4	%4	%88	%43	7.00	7.00	10.00	17.00
OYAKC	72.90	51.45	88.90	54.25	81.50	%42	%34	%22	%12	25.00	29.00	31.00	42.00
PETKM	21.72	16.96	26.20	18.15	26.20	%28	%20	%21	%21	20.00	17.00	36.00	34.00
PGSUS	225.50	130.53	260.00	132.58	260.00	%73	%70	%15	%15	36.00	42.00	39.00	37.00
SAHOL	94.20	50.39	111.00	56.83	111.00	%87	%66	%18	%18	39.00	40.00	37.00	35.00
SASA	5.25	4.22	7.04	4.22	6.48	%24	%24	%34	%23	17.00	20.00	23.00	29.00
SISE	43.56	42.36	56.67	42.36	55.64	%3	%3	%30	%28	2.00	2.00	26.00	25.00
SMRTG	43.20	41.52	99.20	41.52	76.70	%4	%4	%130	%78	5.00	5.00	6.00	8.00
SOKM	58.15	47.59	72.22	51.05	72.22	%22	%14	%24	%24	14.00	14.00	30.00	28.00
TAVHL	243.20	99.95	294.75	107.00	294.75	%143	%127	%21	%21	44.00	50.00	34.00	32.00
TECELL	105.00	46.60	115.30	57.25	115.30	%125	%83	%10	%10	42.00	44.00	47.00	46.00
THYAO	288.50	203.00	332.00	229.70	332.00	%42	%26	%15	%15	26.00	22.00	40.00	38.00
TOASO	244.70	188.79	353.75	196.21	353.75	%30	%25	%45	%45	22.00	21.00	18.00	15.00
TTKOM	50.20	18.82	53.20	24.48	53.20	%167	%105	%6	%6	46.00	46.00	49.00	49.00
TTRAK	714.50	611.39	1082.00	631.99	1082.00	%17	%13	%51	%51	11.00	13.00	16.00	13.00
TUPRS	162.60	106.12	204.10	129.01	204.10	%53	%26	%26	%26	29.00	24.00	28.00	26.00
ULKER	166.10	44.86	188.70	77.35	188.70	%270	%115	%14	%14	50.00	47.00	42.00	40.00
VESTL	69.75	42.54	107.30	44.56	107.30	%64	%57	%54	%54	33.00	37.00	15.00	12.00
YKBNK	28.90	14.39	39.46	18.47	39.46	%101	%56	%37	%37	40.00	36.00	22.00	20.00
ZOREN	4.82	3.94	7.57	4.16	6.94	%22	%16	%57	%44	15.00	15.00	13.00	16.00

YBB: Yılbaşından bugüne

Yatırım Merkezlerimiz

Genel Müdürlük

Nispetiye Cad. B-3 Blok Kat: 9 Akmerkez Etiler - İSTANBUL

0 212 355 46 46

Adana	Cemal Paşa Mah. Gazipaşa Bul. Cemal Uğurlu Apt. Kat: 1 D: 4	(0 322) 457 77 55
Akatlar İrtibat Bürosu	Akat Mahallesi Meydan Caddesi B Blok No: 16 D: 8 (Eski No D: 10) Beşiktaş	(0 212) 355 46 46
Ankara	Remzi Oğuz Arık Mah. Tunalı Hilmi Cad. Yaprak Apt. No: 94 Kat: 2 D: 9 Kavaklıdere Çankaya	(0 312) 435 18 36
Ankara - Çukurambar İrtibat Bürosu	Kızılırmak Mah.Ufuk Üniversitesi Cad. Next Level Loft Ofis No: 4/65 Kat: 24 Söğütözü Çankaya	(0 312) 909 87 70
Antalya	Şirinyalı Mah. İsmet Gökşen Cad. Özden Apt. No:82/6 Muratpaşa	(0 242) 248 45 20
Bakırköy	İstanbul Cad. Bakırköy İş Merkezi No: 6 Kat: 4 D: 14 Bakırköy	(0 212) 570 52 59
Bodrum İrtibat Bürosu	Konacık Mahallesi, Atatürk Bulvarı, Arbor-Abdullah Ünal Çabuk İş Merkezi No: 285/1-A6 Bodrum	(0 212) 355 46 46
Bursa	Konak Mah. Banş (120) Sokak , Ofis Artı Binası, Dış kapı No:3 Daire:33 Nilüfer-BURSA	(0 224) 225 64 10
Çankaya İrtibat Bürosu	Çankaya Mahallesi Cinnah Caddesi Cinnah Apartmanı No: 55 D: 7-8 Çankaya / ANKARA	(0 212) 355 46 46
Denizli	Urban İş Merkezi 2. Ticari Yol Daire 26 Kat: 6 Bayramyeri	(0 258) 265 87 85
Erenköy	Bağdat Cad. Çubukçu Apt. No: 333 Kat: 2 D: 4 Kadıköy	(0 216) 348 82 82
Gaziantep	İncilipinar Mah. Gazimuhtarpaşa Bul. Kepkepzade Park İş Merkezi B Blok No: 18 Kat: 1 D: 5	(0 342) 232 35 35
Girne	Ziya Rızıkı Cad. Şehit Necati Gürkaya Sok. Kat: 1 D: 1 Gime - KKTC	(0 392) 815 14 55-0533 889 15 51
İzmir	Kültür Mahallesi, Cumhuriyet Bulvarı No:137 Cumhuriyet Apt. K:5 D:12 Konak - İzmir	(0 232) 445 01 61
İzmir Karşıyaka Şube	Yalı Mahallesi Ahmet Kemal Baysak Bulvarı No:42 D:11	(0 232) 241 19 24
İzmir İrtibat Bürosu	Şehit Nevres Bulvarı Eczacıbaşı Apartmanı No: 7 Kat: 2 Daire: 5 Pasaport Alsancak - Konak	(0 232) 241 24 50
İzmit	Hürriyet Cad. Kaya İşhanı No: 39/5 İzmit	(0 262) 323 11 33
İzmit İrtibat Bürosu	Ömerağa Mah. Alemdar Cad. İ. Kolaylı Apt. No: 8 Kat: 2 İzmit	(0 262) 260 01 01
Karadeniz Ereğli	Bağlık Mahallesi Karanfil Sokak No:16/A Karadeniz Ereğli - Zonguldak	(0 372) 316 40 50
Kartal	Üsküdar Cad. Cevat Kayacan Apt. No: 26 Kat: 4 D: 8 Kartal	(0 216) 306 22 71-306 22 06
Kayseri	Hunat Mah. Nuh Mehmet Baldöktü Sok. Gürcüoğlu Plaza No: 5 K: 3 D: 11 Melikgazi	(0 352) 221 08 68-222 82 51
Marmaris İrtibat Bürosu	Kemeraltı Mah. Orgeneral Mustafa Muğlalı Cad. Güven Apt. No: 22 D: 2 Marmaris	(0 252) 321 08 00
Merkez Şube	Akat Mahallesi Meydan Caddesi B Blok No: 16 D: 7 (Eski No D: 9) Beşiktaş	(0 212) 355 46 46
Mersin	İnönü Mah. 1401 Sok. No:32 Pozcu Evo Kat:2 No:10-11 Yenişehir Mersin	(0 324) 238 11 89
Trabzon İrtibat Bürosu	Kemerakaya Mahallesi Halkevi Cad. Mandıralı İş Merkezi No: 4 Daire: 4 Ortahisar	(0 462) 432 24 50

Uyarı Notu

Bu raporda yer alan yatırım bilgi, yorum ve tavsiyeleri, yorum ve tavsiyede bulunanların kişisel görüşlerine dayanmakta olup finansal bilgi ve genel yatırım tavsiyesi kapsamında hazırlanmıştır ve hiçbir şekilde yatırım danışmanlığı kapsamında değildir. Yatırım danışmanlığı hizmeti; yetkili kuruluşlar tarafından kişilerin risk ve getiri tercihleri dikkate alınarak kişiye özel sunulmaktadır. Burada yer alan yorum ve tavsiyeler ise genel niteliktedir. Bu tavsiyeler, mali durumunuz ile risk ve getiri tercihlerinize uygun olmayabilir. Bu nedenle, sadece burada yer alan bilgilere dayanarak yatırım kararı verilmesi beklentilerinize uygun sonuçlar doğurmayabilir.

Yatırım Danışmanlığı hizmeti talep edilmesi halinde; yatırımcının Tacirler Yatırım Menkul Değerler A.Ş. ile Yatırım Danışmanlığı sözleşmesi imzalamış olması, Yerindelik Testi'ni tamamlamış ve risk grubunun belirlemiş olması zorunludur.

Bu raporda yer alan her türlü bilgi, yorum ve tavsiye uygunluk testi ile tespit edilecek risk grubunuz ve getiri beklentiniz ile uyumlu olmayabilir. Dolayısıyla, uygunluk testi neticesinde risk grubunuz tespit edilmeden sadece burada yer alan bilgilere dayanılarak yatırım kararı verilmesi amaç, bilgi ve tecrübenize uygun sonuçlar doğurmayabilir.

Bu rapor herhangi bir sürede belirli bir getirinin sağlanacağına dair bir taahhüt içermemekte olup, zaman içerisinde piyasa koşullarında meydana gelen değişiklikler nedeniyle yorum ve tavsiyelerde değişiklikler söz konusu olabilir. Bu raporda bahsedilen yatırım araçlarının fiyatları ve değerleri yatırımcıların menfaatlerine aykırı olarak hareket edebilir ve netice itibarıyla yatırımcılar anaparalarını kaybetme riski ile karşı karşıya kalabilirler. Bu raporda yer alan geçmiş performans verileri gelecekte elde edilecek sonuçların bir garantisi olarak kabul edilemez.

Bu raporda yer alan tüm bilgiler ve görüşler yatırımcıları bilgilendirmek amacıyla, Tacirler Yatırım Menkul Değerler A.Ş. tarafından güncel ve güvenilir kaynaklardan temin edilmiş olmakla beraber, Tacirler Yatırım Menkul Değerler A.Ş. söz konusu bilgilerin doğru ve tam olduğunu taahhüt etmemektedir. Raporlardaki yorumlardan, bilgilerin tam veya doğru olmaması ve/veya güncellenme nedeniyle doğabilecek maddi ve manevi zararlardan Tacirler Yatırım Menkul Değerler A.Ş. ve çalışanları sorumlu tutulamaz.

Bu rapor, sadece gönderildiği kişilerin kullanımı içindir. Bu raporun tümü veya bir kısmı Tacirler Yatırım Menkul Değerler A.Ş.'nin yazılı izni olmadan çoğaltılamaz, yayınlanamaz veya üçüncü kişilere gösterilemez, ticari amaçla kullanılamaz. Aksi halde, Tacirler Yatırım Menkul Değerler A.Ş. uğramış olduğu bütün zarar ve ziyanı talep etme hakkını saklı tutar.