

Güne Başlarken

Günaydın. Küresel risk iştahının dengeli olduğu bir güne başlıyoruz. Asya'da karışık bir görünüm var, Japonya borsaları bugün kapalı olsa da USD/JPY paritesinin 147 civarında dengeli kalması olumlu. ABD ve Avrupa vadeli işlemleri ise ortalamada hafif pozitif görünüme işaret ediyor. Borsa İstanbul'da, banka ve holdingler üzerinde yoğunlaşan baskı Cuma günü çok etkiliydi, yeni haftaya başlarken de bu görünümü değiştirecek bir haber veya veri akışı yok. Haftayı 10 bin altında kapatan BIST 100 endeksinde teknik görünümde bozulma sürüyor. 9700 seviyesi kritik destek konumunda kalmayı sürdürüyor. 9700 altında, 9450 ve 9300 destekleri izlenebilir. Dirençler ise 10200 ve 10500. Günün ajandası sakin, haftanın devamında ABD'de enflasyon göstergeleri, Avrupa'da ise büyüme verileri izlenecek. Veriler dışında, Rusya – Ukrayna arasında artan çatışmalar ile İran – İsrail gerilimi çerçevesinde jeopolitik gelişmeler, ABD'de resesyon kaygılarına dair haber akışı ve USD/JPY paritesi takip edilecek. Türkiye 5 yıllık CDS primlerinde geçtiğimiz hafta görülen 300 üzerindeki seviyelere göre bir miktar rahatlama oldu, ancak kalıcı bir iyimserlik göstergesi için 250 baz puan altına gevşeme gerektiğini düşünüyoruz.

Ekonomik Takvim

- 10.00 | **TR** | İşsizlik Oranı (Haziran) | Bek: 8,2%
- 10.00 | **TR** | Türkiye Perakende Satışları (Haziran) |
- 18.00 | **ABD** | Tüketici Enflasyon Beklentileri (Temmuz) |

PİYASALAR

Yurtiçi	Kapanış	1 gün (%)	1 hafta (%)
BIST 100	9.907,38	-1,89	-5,40
BIST 30	10.754,38	-2,21	-5,44
BIST 50	8.740,99	-2,02	-5,40
BIST Tüm	11.373,35	-1,72	-5,05
BIST Banka	12.808,63	-4,43	-11,72
BIST Ulaştırma	34.808,89	0,25	2,15
BIST Sınai	13.630,44	-1,52	-4,63

Yurtdışı Endeksler

Son	1 gün (%)	1 hafta (%)	
Nasdaq	16.745,30	0,5%	3,4%
Dax	17.722,88	0,2%	2,2%
Cac 40	7.269,71	0,3%	1,7%
FTSE 100	8.168,10	0,3%	0,3%
Nikkei 225	35.025,00	0,6%	-0,6%

Hazine Tahvilleri

Son	Günlük D. (%)	YBB D. (%)	
TR 10 Yıllık Tahvil	26,21	9,00	12,17
GER 10 Yıllık Tahvil	2,23	-2,07	10,75
ABD 10 Yıllık Tahvil	3,94	-0,25	1,42
ITA 10 Yıllık Tahvil	3,66	-1,22	-2,40
FR 10 Yıllık Tahvil	2,97	-1,85	16,82
UK 10 Yıllık Tahvil	4,06	-0,56	14,83

Döviz

Son	Günlük D. (%)	YBB D. (%)	
USDTRY	33,58	0,06	13,95
EURTRY	36,67	0,18	11,99
GBPTRY	42,88	0,15	13,99
BRENT (\$)	79,57	0,19	3,52
XAUUSD (\$)	2433,38	0,09	17,95
XAGUSD (\$)	27,58	0,47	15,93
COPPER (\$)	3,99	0,18	3,23
XPTUSD (\$)	928,20	0,13	

GÜNLÜK TEKNİK ANALİZ BAZLI HİSSE ÖNERİLERİ

Hisse	ALIM Aralığı	SATIM Aralığı (TP)	Zarar KES (SL)
PGSUS	231.20 - 233.50	238.20 - 242.10	228.80
EKGYO	10.70 - 10.82	11.04 - 11.22	10.60
BIMAS	562.50 - 568.20	579.50 - 589.00	556.50
BTCIM	176.40 - 178.20	181.70 - 184.70	174.50

HAFTALIK TEKNİK ANALİZ BAZLI HİSSE ÖNERİLERİ

Hisse	ALIM Aralığı	SATIM Aralığı (TP)	Zarar KES (SL)
TUPRS	162.60 - 164.60	170.80 - 176.30	159.30
TAVHL	242.60 - 245.60	255.00 - 263.00	237.80
MAVI	104.00 - 105.30	109.30 - 112.80	102.00
AGHOL	389.20 - 394.10	409.10 - 422.10	381.50

Şirket ve Sektör Haberleri

- ARENA:** Arena Bilgisayar, 2Ç24 finansal sonuçlarını 217 milyon TL zarar ile açıkladı. Şirket, bir önceki yılın aynı döneminde finansal sonuçlarını 50 milyon TL net kar ile açıklamıştı.
- BRKVY:** Birikim Varlık Yönetimi, 2Ç24 finansal sonuçlarını 37 milyon TL net kar ile açıkladı. Açıklanan net kar, çeyreklik bazda %74, yıllık bazda ise %21 daraldı.
- BRSAN:** Borusan, 2Ç24 finansal sonuçlarını 273 milyon TL net kar ile açıkladı. Açıklanan net kar, çeyreklik bazda %26, yıllık bazda ise %77 daraldı.
- GLCVY:** Gelecek Varlık Yönetimi, 2Ç24 finansal sonuçlarını 244 milyon TL net kar ile açıkladı. Açıklanan net kar, çeyreklik bazda %25 daralırken, bir önceki yılın aynı dönemine göre %28 arttı.
- HTTBT:** Hitit Bilgisayar, 2Ç24 finansal sonuçlarını 79 milyon TL net kar ile açıkladı. Açıklanan net kar çeyreklik bazda %77, yıllık bazda %639 arttı.
- ALKIM:** Alkim'in %100 oranında bedelsiz sermaye artırımına ilişkin yapmış olduğu başvuru SPK tarafından onaylandı.
- MHRGY:** MHR GYO, 2Ç24 finansal sonuçlarını 86 milyon TL net kar ile açıkladı. Açıklanan net kar, bir önceki yılın aynı dönemine göre %83 daraldı.
- THYAO:** Türk Hava Yolları, temmuz ayı yolcu istatistiklerini yayınladı. Buna göre,
 - Temmuz ayında hizmet verilen yolcu sayısı, bir önceki yılın aynı dönemine göre %2,6 azalarak 8,33 milyon düzeyinde gerçekleşti.
 - Temmuz ayında taşınan kargo, yıllık bazda %25 artışla 175 bin Tona ulaştı.
 - Şirket, 7A24 döneminde bir önceki yıla göre %3 artışla toplam 48,9 kişiye hizmet sağladı.
 - 2024 yılının ilk 7 ayında taşınan kargo, 987 bin Tona ulaşarak bir önceki yılın aynı dönemine göre %32 arttı.
- ZOREN:** Zorlu Enerji, basında yer alan Dorad Doğal Gaz Santrali ile ilgili haberler hakkında açıklama yaparak, İsrail'deki iştirak paylarının ve Dorad Doğal Gaz Santrali'nin portföyden çıkarılması için çalışmalarını sürdürdüğünü belirtti. Şirket, gelişmeleri kamuoyu ile paylaşacağını ifade etti.

Yükselenler	Kapanış	Günlük (%)	Haftalık (%)
Katılmevim Tasarruf F	51,05	9,97	22,95
Batı Çimento	177,00	4,18	4,73
Bim Birleşik Mağazala	564,50	3,48	-4,00
Anadolu Efes Biraçılık	254,75	3,47	-3,04
Teknosa	30,52	1,73	-2,62

Düşenler	Kapanış	Günlük (%)	Haftalık (%)
Akbank	52,95	-5,19	-12,04
Koç Holding	185,90	-5,15	-10,97
Kaleseramik Canakkalı	43,50	-5,02	-10,31
Sdt Uzay Ve Savunma	282,50	-4,88	-4,07
Sabancı Holding	90,15	-4,80	-5,25

BIST 100 Para Girişi	Para Girişi (mnTL)	P.D. Oranı (%)
BIMAS	170,57	0,21%
THYAO	144,57	0,10%
GARAN	76,98	0,10%
AEFES	72,87	0,08%
PGSUS	43,70	0,06%

BIST 100 Para Çıkışı	Para Çıkışı (mnTL)	P.D. Oranı (%)
AKBNK	-315,95	0,25%
ISCTR	-279,62	0,20%
KCHOL	-221,42	0,13%
SAHOL	-215,70	0,11%
SASA	-78,55	0,09%

Döviz	Son	Günlük D. (%)	YBB D. (%)
USDTRY	33,58	0,06	13,95
EURTRY	36,67	0,18	11,99
GBPTRY	42,88	0,15	13,99

Ekonomi ve Politika Haberleri

Hazine bugün 2 yıl vadeli sabit kuponlu tahvil ihalesi düzenleyecek

Hazine ve Maliye Bakanlığı geçtiğimiz hafta düzenlediği 1 yıl vadeli dolar cinsi tahvilin doğrudan satışında 52 milyar TL iç borçlanma gerçekleştirdi. Geçen haftaki doğrudan satışın ardından Hazine bu hafta içerisinde 12 Ağustos Pazartesi günü 2 yıl vadeli sabit kuponlu tahvil ihalesi, 13 Ağustos Salı günü ise 4 yıl vadeli TLREF'e endeksli & 4 yıl vadeli sabit kuponlu iki tahvil ihalesi ile 2 yıl vadeli kira sertifikası doğrudan satışı düzenleyecek. Hazine ve Maliye Bakanlığı'nın 3 aylık (Ağustos – Ekim 2024) iç borçlanma stratejisine göre Hazine bu ay içerisinde 123,2 milyar TL'lik itfasi karşılığında toplam iki doğrudan satış ve yedi tahvil ihalesi ile birlikte 182,3 milyar TL'lik iç borçlanma gerçekleştirmeyi planlıyor.

Saat 10:00'da haziran işgücü verileri açıklanacak

Mevsimsel etkilerden arındırılmış işsizlik oranı mayıs ayında %8,5 seviyesinden %8,4 seviyesine geriledi. İşgücü istatistikleri içerisinde yakından izlediğimiz ve daha geniş tanımlı bir işsizlik göstergesi olan âtil işgücü oranı ise önceki aya göre 2 puan azalarak %25,2'ye indi. Mayıs ayı itibariyle zamana bağlı eksik istihdam ve işsizlerin bütünlük oranı %19,6'dan %17,4'e inerken, işsiz ve potansiyel işgücünün bütünlük oranı ise %17,1 seviyesinde sabit kaldı.

Sanayi üretimi haziran ayında daralma kaydetti

Mevsim ve takvim etkilerinden arındırılmış sanayi üretimi haziran ayında aylık bazda %2,1 gerilerken, takvim etkilerinden arındırılmış sanayi üretimi ise yıllık bazda %4,7 daraldı. Zayıflamaya devam eden öncü göstergeler ve Kurban Bayramı tatili nedeniyle oluşan köprü günü etkisi sanayi üretimindeki daralmanda rol oynadı. Hatırlanacağı üzere mevsim ve takvim etkilerinden arındırılmış sanayi üretimi nisan ayında aylık bazda %5'lik önemli bir daralma göstermiş ve bu düşüşte Ramazan Bayramı ve 23 Nisan Ulusal Egemenlik ve Çocuk Bayramı'ndan kaynaklanan köprü günleri etkili olmuştu. Ardından mayıs ayı verisinde aylık bazda %1,7'lik artış yaşanmış ve buradaki artışta köprü günlerinden kaynaklanan teknik toparlanmanın etkili olduğunu izlemiştik. Haziran ayında yeniden köprü günü etkisinin devreye girdiğini izliyoruz. Ancak bu noktada, hazirandaki daralmanın salt köprü günü etkisinden kaynaklanmadığını, imalat sanayi aktivitesindeki zayıflamanın da verideki gerilemede rol oynadığını belirtmek isteriz. Köprü günü etkilerinin ortadan kalması ile sanayi üretimi tarafında temmuz ayında teknik toparlanmalar görülebileceğini değerlendirmekle birlikte, genel çerçevede sanayi sektörü faaliyetindeki güç kaybının sürmesini bekliyoruz. Talepteki zayıflama nedeniyle yeni siparişlerdeki gerilemenin daha belirgin hale gelebileceğini ve sıkı finansal koşulların sanayi sektörü üzerinde baskı yaratmaya devam edebileceğini değerlendiriyoruz.

Sanayi Üretim Endeksi (MA, 3-aylık HO)

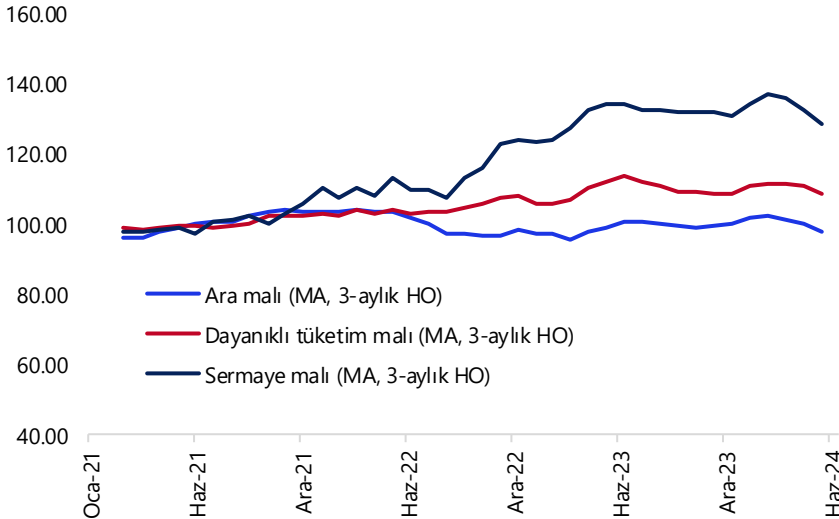

Kaynak: TÜİK, Tacirler Yatırım

Model Portföy

Şirket Adı	Hisse Kodu	Son Fiyat (TL)	12A Hedef Fiyat (TL)	Güncel Getiri (%)	Getiri Potansiyeli (%)	Ekleme Tarihi
Desa	DESA	₺21,98	İnceleniyor	97%	İnceleniyor	06-Haz-23
Migros	MGROS	₺518,50	₺616,00	190%	19%	06-Haz-23
Türk Hava Yolları	THYAO	₺301,75	₺428,00	83%	42%	06-Haz-23
Tupras	TUPRS	₺163,30	₺208,10	149%	27%	06-Haz-23
Lider Faktoring	LIDFA	₺7,87	₺15,57	2%	98%	20-Kas-23
Coca Cola	CCOLA	₺757,50	₺977,00	89%	29%	27-Kas-23
MLP Sağlık	MPARK	₺378,00	₺385,00	45%	2%	10-May-24

M.P. Kuruluşundan Bugüne Getirisi (%)	181%
M.P. Kuruluşundan Bugüne BIST-100 Getirisi (%)	84%
M.P. Kuruluşundan Bugüne BIST-100 Endeksine Görece Getirisi (%)	53%
2024 Yılı Model Portföy Getirisi (%)	43%
2024 Yılı BIST-100 Getirisi (%)	33%
2024 Yılı M.P. BIST-100 Endeksine Görece Getirisi (%)	8%

*Model Portföy: M.P

Model Portföy Ağırlık

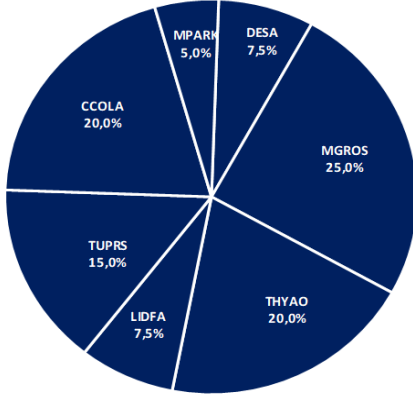

Model Portföy / BIST 100 Performans

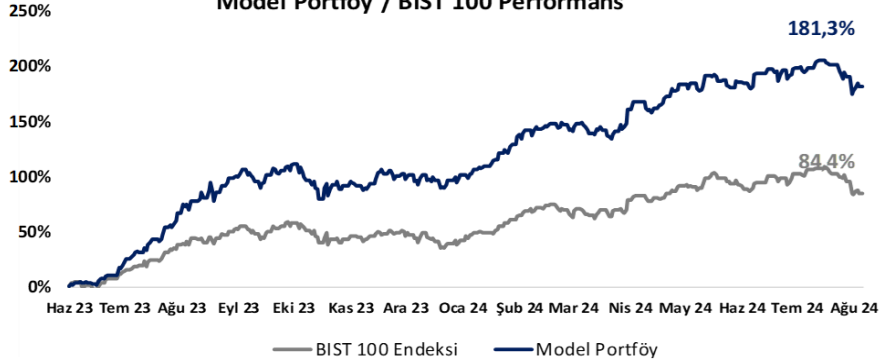

BIST 100 Teknik Analiz



Vade	Üssel H.O.	H.O. Kesişim	Trend Yönü	Trendin Gücü	En son	5 gün önce	20 gün önce
Kısa	5 günlük	5-22	Aşağı	Kuvvetlenen düşüş	10,065	10,674	11,102
Orta	22 günlük	22-50	Yukarı	Baskı artabilir	10,496	10,802	10,823
Uzun	50 günlük	50-200	Aşağı	Kuvvetlenen düşüş	10,496	10,614	10,515

BIST-100	Destek 3	Destek 2	Destek 1	Kapanış	Pivot	Direnç 1	Direnç 2	Direnç 3
	9,300	9,450	9,700	9,907	10,001	10,200	10,400	10,500

İndikatör Yorum

Momentum (trendin ivmesini gösterir): 100 eşik değeri altında. Negatif.

MACD (orta vadeli trend göstergesi): MACD (26,12) günlük bazda satım bölgesinde. Negatif.

RSI (trendin gücünü gösterir): RSI aşırı satım bölgesinden tepki verdi. Hafif pozitif. Nötr.

Hareketli Ortalamalar: BIST 100 endeksi 200g ho hariç tüm önemli ortalamaların altında. Negatif.

VIOP 30 Teknik Analiz

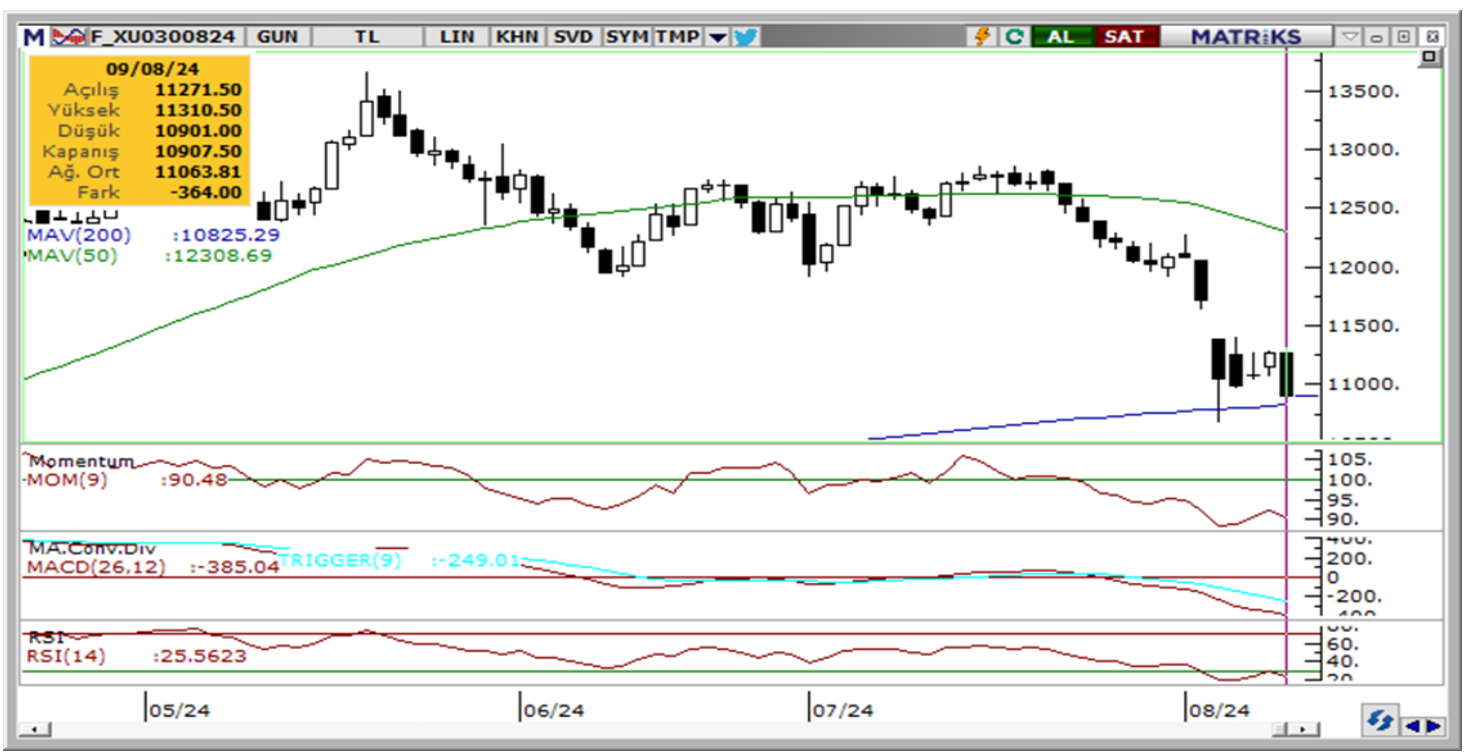

Ağustos ayı VIOP 30 endeks kontratı, geçtiğimiz işlem gününde 10.908 puan seviyesinden günlük kapanış gerçekleştirdi. Bugün yukarı yönlü hareketlerde ilk olarak 11.000 ve ardından 11.130 puan seviyelerini takip edeceğiz. Aşağı yönlü olası hareketlerde 10.800 puan seviyesi ilk destek noktamızı oluştururken, ana desteğimiz 10.700 puan seviyesi.

VIOP30	Destek 3	Destek 2	Destek 1	Kapanış	Direnç 1	Direnç 2	Direnç 3
	10.580	10.700	10.800	10.908	11.000	11.130	11.235

Günlük İşlemler

Alan	Net Adet	%	Maliyet	Toplam	Satan	Net Adet	%	Maliyet	Toplam	Kurum	T.Adet	%	Maliyet	Net
ZIRAAT YAT.	5,615	19	10965.003	9,079	HSBC YATIRIM	14,133	48	11076.375	15,259	IS YATIRIM	72,370	16	11064.959	2,392
TEB YATIRIM	4,204	14	11163.814	18,864	BANK-OF-AMERI	9,151	31	11147.639	47,737	YAPI KREDI YAT.	67,052	15	11060.024	-1,404
GEDIK YATIRIM	3,170	11	11122.673	16,816	MEKSA YATIRIM	1,698	6	11051.134	5,792	BANK-OF-AMERICA	47,737	11	11069.535	-9,151
GARANTI BBVA	2,677	9	10993.456	7,095	DENIZ YATIRIM	1,523	5	10468.855	29,863	DENIZ YATIRIM	29,863	7	11050.877	-1,523
QNB FINANS YA	2,669	9	11110.084	10,489	YAPI KREDI YAT	1,404	5	11400.503	67,052	INFO YATIRIM MEN	28,134	6	11073.200	172
DiGER	11,408	38	0	0	DiGER	1,834	6	0	0	DiGER	209,198	46	0	0

Kümülatif İşlemler

Alan	Net Adet	%	Maliyet	Toplam	Satan	Net Adet	%	Maliyet	Toplam	Kurum	T.Adet	%	Maliyet	Net
YAPI KREDI YAT	46,088	20	12438.871	1,996,720	IS YATIRIM	105,096	46	11800.129	1,887,39	YAPI KREDI YAT.	1,996,72	15	12153.348	46,088
HALK YATIRIM	31,203	14	11300.070	266,963	BANK-OF-AMERI	71,248	31	11958.620	1,644,76	IS YATIRIM	1,887,39	14	12157.269	-105,09
TEB YATIRIM	24,756	11	12864.124	812,756	HSBC YATIRIM	42,725	19	11669.519	155,011	BANK-OF-AMERICA	1,644,76	13	12182.736	-71,248
ZIRAAT YAT.	20,056	9	10941.389	157,226	MEKSA YATIRIM	6,351	3	12510.101	195,297	TEB YATIRIM	812,756	6	12223.651	24,756
TACIRLER YAT.	19,643	9	12169.842	230,859	STRATEJI MEN.	2,419	1	12527.472	18,193	INFO YATIRIM MEN	803,513	6	12177.345	6,819
DiGER	87,132	38	0	0	DiGER	1,028	0	0	0	DiGER	5,966,97	46	0	0

Kaynak: Matriks / Tacirler Yatırım

FX Teknik Analiz

USD/TRY

Ağustos ayı başından bu yana 33 seviyesi üzerinde işlem görmekte olan USDTRY paritesinde kademeli yükseliş eğiliminin korunduğunu görüyoruz. Yıl sonuna ilişkin beklentilerimiz TL'de reel bir değer kazanımına işaret ediyor olsa da "uzun süre sabit kalan kur" görünümünün sürdürülebilir olmadığı görüşümüz çerçevesinde yakın zamanda TL'de nominal değer kayıplarının oluşabileceği beklentisindeyiz. Bu çerçevede kurda kısa vadede 33 – 35 bandının ön planda olabileceğine ilişkin görüşümüzü korumaktayız.

EUR/USD

Gelecek dönemde kademeli olarak oluşmasını beklediğimiz "Fed faiz indirim fiyatlamasının" geçtiğimiz hafta yoğun bir şekilde yaşandığı paritede, piyasadaki normalleşme sürecinde risklerin aşağı yönlü olabileceğini değerlendiriyoruz. Kısa vadeye ilişkin 1,08 – 1,10 beklentimizi korumakla birlikte, teknik göstergelerin ürettikleri sinyaller doğrultusunda bu bandın alt sınırına daha yakın bir seyir olabileceğini ve 1,09 altının yeniden hedef haline gelebileceğini değerlendiriyoruz. Aşağıda 1,0915, 1,0875 ve 1,0850 desteklerini, yukarıda 1,0950, 1,0980 ve 1,10 dirençlerini izliyoruz.

XAU/USD

Geçtiğimiz hafta Japon yenindeki sert değerlenme ve carry trade pozisyonlarındaki çözülmenin yarattığı baskıdan ons altın fiyatları da etkilenirken, kayıpların uzun sürmediği takip edildi. Piyasalarda etkili olmaya devam eden jeopolitik riskler, merkez bankalarının devam eden altın alımlarını artırması ve reel getirilerde beklediğimiz düşüş ortamı ile birlikte altında gelecek döneme ilişkin pozitif görüşümüzü koruyoruz. Yükseliş eğiliminin sürmesi durumunda 2.430\$, 2.450\$ ve 2.465\$ dirençleri, olası geri çekilmelerde ise 2.415\$, 2.400\$ ve 2.387\$ destekleri izlenecek.

XAG/USD

Gün içi volatilitenin yüksek seyretmeye devam ettiği gümüş fiyatlarında, ekonomik görünüme ilişkin endişeler ile birlikte geçtiğimiz hafta %4'e yakın bir düşüş izlendi. 200 günlük ortalamanın geçtiği 26\$ seviyesi önemli bir destek konumunda yer alırken, teknik göstergeler gümüşte kısa vadede 26\$ – 28,50\$ bandında bir hareketin ön planda olabileceğinin sinyalini veriyor. 28,50\$ direnci öncesinde 27,70\$, 28\$ ve 28,30\$ seviyeleri ara direnç konumunda yer alırken, 200 günlük ortalamanın geçtiği 26\$ desteği öncesinde ise 24,70\$, 27\$ ve 26,64\$ destekleri bulunuyor.



Pay Alım Satım ve Son İki Haftalık Yeni İş İlişkileri

Alıcı	Satıcı	Şirket	Türü	# lot	İşlem Fiyatı (TL)	İşlem sonrası sermaye içindeki payı
ADGYO		ADGYO	Geri Alım	137.591	34,60	2.82%
KRVGD		KRVGD	Geri Alım	50.000	2,83	0.48%

YENİ İŞ İLİŞKİLERİ (Son İki Hafta)

Tarih	Şirket	İş Tanımı	Toplam Sözleşme Tutarı (mn TL)	2023 Ciro (mn TL)	2023 Ciro (%)	Son 12 Ay Ciro (mn TL)	Son 12 ay Ciro (%)	Açıklama Tarihinden Bugüne Getiri (%)
08/08/2024	ALVES	Bakır ve alüminyum tel satışı	320,3	3.035,7	10,6%	3.974,9	8,1%	0,0%
	SDTTR	Savunma sistemi siparişi	65,7	1.140,3	5,8%	1.395,0	4,7%	0,0%
07/08/2024	ALVES	Deprem Konutları ve Güneş Enerji Santrali projesi İş Anlaşması	250,3	3.035,7	8,2%	3.974,9	6,3%	2,1%
	HKTM	Aselsan ile denizcilik sistemi sipariş anlaşması	461,3	608,3	75,8%	701,1	65,8%	6,5%
06/08/2024	ASELS	İhracat satış sözleşmesi	1.150,1	73.592,8	1,6%	85.416,4	1,3%	5,2%
	MIATK	IP tabanlı güvenlik ihalesini	21,5	1.401,0	1,5%	2.224,5	1,0%	-0,8%
	CVKMD	Maden cevheri satışı	0,0	1.778,8	0,0%	2.265,0	0,0%	2,7%
05/08/2024	MIATK	Güvenlik sistemi satışı	18,7	1.401,0	1,3%	2.224,5	0,8%	1,3%
02/08/2024	EKOS	Yeni OG ürün satışları	157,2	1.187,5	13,2%	1.408,6	11,2%	-9,5%
01/08/2024	TLMAN	Pervane sistemi satışı	157,4	441,8	35,6%	517,2	30,4%	-1,1%
	ONCSM	Robotik kemoterapi hizmet satışı	77,4	240,5	32,2%	269,4	28,7%	-4,7%
31/07/2024	YEOTK	GES santrali kurulumu	2.213,0	6.382,3	34,7%	7.769,7	28,5%	-10,5%
	HATSN	Gemi tamir, bakım ve onarım anlaşması	523,1	2.262,5	23,1%	2.606,8	20,1%	-13,2%
30/07/2024	CWENE	GES santrali kurulumu	697,4	11.503,3	6,1%	12.622,2	5,5%	-12,0%
26/07/2024	CVKMD	Maden cevheri Satışı	57,0	1.778,8	3,2%	2.265,0	2,5%	9,6%
	GESAN	Sarf malzemesi satışı	41,5	10.450,7	0,4%	13.525,4	0,3%	-7,2%
	KLSYN	Mobilya satışı	35,9	1.335,2	2,7%	1.386,5	2,6%	-2,8%
	CWENE	GES santrali kurulumu	160,9	11.503,3	1,4%	12.622,2	1,3%	-11,2%
	HKTM	Genel endüstri robotik siparişi	210,5	608,3	34,6%	701,1	30,0%	38,0%
25/07/2024	VBTYZ	Yazılım satışı	281,0	2.134,6	13,2%	1.542,7	18,2%	3,1%
	ALKLC	Perakende sipariş anlaşması	27,8	1.856,9	1,5%	2.445,6	1,1%	-10,1%

BİST-100 endeksine dahil hisse senetleri için tahmini işlem aralıkları

	Son Fiyat	Destek 3	Destek 2	Destek 1	Pivot	Direnç 1	Direnç 2	Direnç 3
AEFES	254.75	236.67	241.48	248.12	252.93	259.57	264.38	271.02
AGHOL	391.00	376.50	381.00	386.00	390.50	395.50	400.00	405.00
AGROT	18.33	16.82	17.52	17.93	18.63	19.04	19.74	20.15
AKBNK	52.95	47.38	50.12	51.53	54.27	55.68	58.42	59.83
AKFGY	2.13	1.98	2.06	2.09	2.17	2.20	2.28	2.31
AKFYE	22.76	21.42	22.00	22.38	22.96	23.34	23.92	24.30
AKSA	10.03	9.63	9.82	9.93	10.12	10.23	10.42	10.53
AKSEN	38.50	36.85	37.47	37.99	38.61	39.13	39.75	40.27
ALARK	104.10	99.97	102.03	103.07	105.13	106.17	108.23	109.27
ALFAS	61.90	58.60	60.20	61.05	62.65	63.50	65.10	65.95
ARCLK	153.10	141.00	146.70	149.90	155.60	158.80	164.50	167.70
ARDYZ	36.10	33.65	34.87	35.49	36.71	37.33	38.55	39.17
ASELS	57.95	54.63	56.02	56.98	58.37	59.33	60.72	61.68
ASTOR	80.25	74.30	77.25	78.75	81.70	83.20	86.15	87.65
BERA	16.89	15.82	16.27	16.58	17.03	17.34	17.79	18.10
BFREN	747.00	711.33	727.67	737.33	753.67	763.33	779.67	789.33
BIMAS	564.50	523.17	536.83	550.67	564.33	578.17	591.83	605.67
BINHO	420.25	387.58	403.92	412.08	428.42	436.58	452.92	461.08
BRSAN	390.00	368.00	379.00	384.50	395.50	401.00	412.00	417.50
BRYAT	1953.00	1,861.33	1,905.67	1,929.33	1,973.67	1,997.33	2,041.67	2,065.33
BTCIM	177.00	163.37	166.53	171.77	174.93	180.17	183.33	188.57
CANTE	1.75	1.64	1.69	1.72	1.77	1.80	1.85	1.88
CCOLA	757.50	737.33	745.17	751.33	759.17	765.33	773.17	779.33
CIMSA	33.16	31.39	32.15	32.65	33.41	33.91	34.67	35.17
CWENE	211.00	197.80	203.40	207.20	212.80	216.60	222.20	226.00
DOAS	232.00	220.60	226.20	229.10	234.70	237.60	243.20	246.10
DOHOL	16.19	15.20	15.68	15.93	16.41	16.66	17.14	17.39
ECILC	51.50	48.30	49.90	50.70	52.30	53.10	54.70	55.50
ECZYT	209.40	199.10	203.40	206.40	210.70	213.70	218.00	221.00
EGEEN	10705.00	10,160.00	10,425.00	10,565.00	10,830.00	10,970.00	11,235.00	11,375.00
EKGYO	10.75	9.86	10.30	10.52	10.96	11.18	11.62	11.84
ENERY	190.60	177.50	183.60	187.10	193.20	196.70	202.80	206.30
ENJSA	63.60	60.27	61.93	62.77	64.43	65.27	66.93	67.77
ENKAI	44.28	41.77	43.03	43.65	44.91	45.53	46.79	47.41
EREGL	50.60	47.43	48.97	49.78	51.32	52.13	53.67	54.48
EUPWR	90.10	85.23	87.57	88.83	91.17	92.43	94.77	96.03
EUREN	14.88	14.01	14.45	14.66	15.10	15.31	15.75	15.96
FROTO	869.00	812.33	840.67	854.83	883.17	897.33	925.67	939.83
GARAN	110.60	102.27	106.13	108.37	112.23	114.47	118.33	120.57
GESAN	45.20	42.27	43.71	44.45	45.89	46.63	48.07	48.81
GOLTS	435.50	414.75	424.50	430.00	439.75	445.25	455.00	460.50
GUBRF	163.80	157.13	159.27	161.53	163.67	165.93	168.07	170.33
HALKB	15.37	14.25	14.80	15.08	15.63	15.91	16.46	16.74
HEKTS	11.45	10.73	11.08	11.27	11.62	11.81	12.16	12.35
ISCTR	13.01	11.86	12.42	12.71	13.27	13.56	14.12	14.41
ISGYO	15.18	14.07	14.63	14.90	15.46	15.73	16.29	16.56
ISMEN	38.10	36.63	37.25	37.67	38.29	38.71	39.33	39.75
IZENR	22.12	20.75	21.37	21.75	22.37	22.75	23.37	23.75
KAYSE	24.40	23.29	23.75	24.07	24.53	24.85	25.31	25.63
KCAER	42.58	39.85	41.17	41.87	43.19	43.89	45.21	45.91

BİST-100 endeksine dahil hisse senetleri için tahmini işlem aralıkları

	Son Fiyat	Destek 3	Destek 2	Destek 1	Pivot	Direnç 1	Direnç 2	Direnç 3
KCHOL	185.90	176.03	180.97	183.43	188.37	190.83	195.77	198.23
KLSE	43.50	39.69	41.59	42.55	44.45	45.41	47.31	48.27
KONTR	50.00	45.90	47.74	48.87	50.71	51.84	53.68	54.81
KONYA	6810.00	6,496.67	6,653.33	6,731.67	6,888.33	6,966.67	7,123.33	7,201.67
KOZAA	66.70	63.13	64.47	65.58	66.92	68.03	69.37	70.48
KOZAL	23.96	22.51	23.13	23.55	24.17	24.59	25.21	25.63
KRDMD	26.92	25.23	26.03	26.47	27.27	27.71	28.51	28.95
KTLEV	51.05	47.70	48.37	49.71	50.38	51.72	52.39	53.73
LMKDC	24.68	23.13	23.79	24.23	24.89	25.33	25.99	26.43
MAVI	104.50	96.13	98.57	101.53	103.97	106.93	109.37	112.33
MGROS	518.50	484.00	499.50	509.00	524.50	534.00	549.50	559.00
MIATK	52.70	49.30	51.00	51.85	53.55	54.40	56.10	56.95
OBAMS	38.40	36.03	36.73	37.57	38.27	39.11	39.81	40.65
ODAS	7.74	7.32	7.53	7.63	7.84	7.94	8.15	8.25
OTKAR	532.50	504.67	516.83	524.67	536.83	544.67	556.83	564.67
OYAKC	72.70	66.27	68.63	70.67	73.03	75.07	77.43	79.47
PEKGY	5.73	4.73	5.22	5.47	5.96	6.21	6.70	6.95
PETKM	22.02	21.22	21.50	21.76	22.04	22.30	22.58	22.84
PGSUS	232.00	220.00	223.20	227.60	230.80	235.20	238.40	242.80
QUAGR	3.09	2.94	3.01	3.05	3.12	3.16	3.23	3.27
REEDR	33.60	31.15	32.09	32.85	33.79	34.55	35.49	36.25
SAHOL	90.15	81.77	85.88	88.02	92.13	94.27	98.38	100.52
SASA	5.49	5.13	5.31	5.40	5.58	5.67	5.85	5.94
SDTTR	282.50	251.67	265.83	274.17	288.33	296.67	310.83	319.17
SISE	43.40	41.53	42.47	42.93	43.87	44.33	45.27	45.73
SKBNK	3.79	3.63	3.71	3.75	3.83	3.87	3.95	3.99
SMRTG	44.22	41.57	42.83	43.53	44.79	45.49	46.75	47.45
SOKM	59.10	56.77	57.93	58.52	59.68	60.27	61.43	62.02
TABGD	173.50	166.17	168.83	171.17	173.83	176.17	178.83	181.17
TAVHL	243.70	235.33	238.57	241.13	244.37	246.93	250.17	252.73
TCELL	102.80	96.10	99.40	101.10	104.40	106.10	109.40	111.10
THYAO	301.75	291.33	295.92	298.83	303.42	306.33	310.92	313.83
TKFEN	52.65	47.77	50.18	51.42	53.83	55.07	57.48	58.72
TKNSA	30.52	28.17	29.13	29.83	30.79	31.49	32.45	33.15
TMSN	122.50	112.33	117.37	119.93	124.97	127.53	132.57	135.13
TOASO	237.70	221.97	229.83	233.77	241.63	245.57	253.43	257.37
TSKB	11.22	10.24	10.68	10.95	11.39	11.66	12.10	12.37
TTKOM	50.10	47.27	48.59	49.35	50.67	51.43	52.75	53.51
TTRAK	716.50	672.50	694.50	705.50	727.50	738.50	760.50	771.50
TUKAS	9.05	8.54	8.80	8.92	9.18	9.30	9.56	9.68
TUPRS	163.30	156.20	159.10	161.20	164.10	166.20	169.10	171.20
TURSG	12.93	12.28	12.52	12.73	12.97	13.18	13.42	13.63
ULKER	169.90	160.17	164.03	166.97	170.83	173.77	177.63	180.57
VAKBN	18.32	15.97	17.13	17.73	18.89	19.49	20.65	21.25
VESBE	19.70	18.82	19.22	19.46	19.86	20.10	20.50	20.74
VESTL	69.00	63.55	66.20	67.60	70.25	71.65	74.30	75.70
YEOTK	190.80	180.90	185.80	188.30	193.20	195.70	200.60	203.10
YKBNK	27.24	24.84	26.04	26.64	27.84	28.44	29.64	30.24
YYLGD	12.34	11.15	11.71	12.02	12.58	12.89	13.45	13.76
ZOREN	4.97	4.76	4.86	4.91	5.01	5.06	5.16	5.21

Dip Zirve Analizi (BİST-50 endeksine dahil hisse senetleri için)

Hisse Senedi	Son Fiyat (TL)	52 hafta		Yılbaşından beri		Dipten uzaklık		Zirveye yakınlık		Dipten uzaklık sıralaması		Zirveye yakınlık sıralaması	
		En düşük	En Yüksek	En düşük	En Yüksek	52 hafta	YBB	52 hafta	YBB	52 hafta	YBB	52 hafta	YBB
AEFES	254.75	92.34	304.75	120.82	304.75	%176	%111	%20	%20	48.00	48.00	36.00	33.00
AKBNK	52.95	25.63	70.75	33.41	70.75	%107	%59	%34	%34	41.00	39.00	24.00	23.00
ALARK	104.10	84.11	144.22	88.97	144.22	%24	%17	%39	%39	13.00	15.00	22.00	20.00
ARCLK	153.10	121.90	196.10	124.60	196.10	%26	%23	%28	%28	16.00	20.00	28.00	26.00
ASELS	57.95	34.83	67.30	45.14	67.30	%66	%28	%16	%16	34.00	25.00	40.00	38.00
ASTOR	80.25	80.20	149.34	80.20	134.05	%0	%0	%86	%67	1.00	1.00	10.00	9.00
BIMAS	564.50	229.82	631.00	288.76	631.00	%146	%95	%12	%12	45.00	45.00	45.00	44.00
BRSAN	390.00	380.00	1044.70	380.00	784.00	%3	%3	%168	%101	6.00	6.00	2.00	4.00
CWENE	211.00	195.10	421.90	195.10	375.00	%8	%8	%100	%78	10.00	10.00	8.00	6.00
DOAS	232.00	200.70	371.78	213.76	371.78	%16	%9	%60	%60	11.00	11.00	12.00	10.00
DOHOL	16.19	10.33	17.77	11.07	17.77	%57	%46	%10	%10	30.00	33.00	48.00	47.00
EGEEN	10,705.00	5940.66	18307.76	9795.24	18307.76	%80	%9	%71	%71	39.00	12.00	11.00	8.00
EKGYO	10.75	6.28	12.53	6.88	12.53	%71	%56	%17	%17	35.00	38.00	39.00	37.00
ENJSA	63.60	41.22	71.80	42.85	71.80	%54	%48	%13	%13	29.00	35.00	41.00	39.00
ENKAI	44.28	28.07	47.76	31.37	47.76	%58	%41	%8	%8	31.00	32.00	49.00	49.00
EREGL	50.60	35.86	60.25	37.76	60.25	%41	%34	%19	%19	25.00	30.00	37.00	34.00
EUPWR	90.10	89.50	258.00	89.50	208.50	%1	%1	%186	%131	3.00	3.00	1.00	1.00
FROTO	869.00	702.14	1249.00	707.45	1249.00	%24	%23	%44	%44	14.00	19.00	20.00	17.00
GARAN	110.60	42.23	138.30	52.60	138.30	%162	%110	%25	%25	46.00	47.00	30.00	28.00
GESAN	45.20	44.86	116.50	44.86	91.35	%1	%1	%158	%102	4.00	4.00	4.00	3.00
GUBRF	163.80	130.50	405.00	130.50	221.50	%26	%26	%147	%35	15.00	21.00	5.00	22.00
HALKB	15.37	11.34	20.24	11.53	20.24	%36	%33	%32	%32	24.00	28.00	25.00	24.00
HEKTS	11.45	11.12	29.56	11.12	23.44	%3	%3	%158	%105	7.00	7.00	3.00	2.00
ISCTR	13.01	6.16	17.77	8.65	17.77	%111	%50	%37	%37	42.00	36.00	23.00	21.00
KCHOL	185.90	125.86	270.75	133.37	270.75	%48	%39	%46	%46	27.00	31.00	18.00	15.00
KONTR	50.00	47.08	108.64	47.08	97.34	%6	%6	%117	%95	9.00	9.00	7.00	5.00
KOZAL	23.96	18.52	33.92	19.06	25.88	%29	%26	%42	%8	21.00	22.00	21.00	48.00
KRDMD	26.92	21.02	33.88	21.02	33.88	%28	%28	%26	%26	19.00	24.00	29.00	27.00
MGROS	518.50	312.10	584.00	324.85	584.00	%66	%60	%13	%13	33.00	41.00	42.00	40.00
MIATK	52.70	16.22	84.40	32.08	84.40	%225	%64	%60	%60	49.00	42.00	13.00	11.00
ODAS	7.74	7.43	14.47	7.47	11.06	%4	%4	%87	%43	8.00	8.00	9.00	18.00
OYAKC	72.70	51.45	88.90	54.25	81.50	%41	%34	%22	%12	26.00	29.00	33.00	42.00
PETKM	22.02	16.96	26.20	18.15	26.20	%30	%21	%19	%19	22.00	18.00	38.00	35.00
PGSUS	232.00	130.53	260.00	132.58	260.00	%78	%75	%12	%12	37.00	43.00	44.00	43.00
SAHOL	90.15	50.39	111.00	56.83	111.00	%79	%59	%23	%23	38.00	40.00	32.00	30.00
SASA	5.49	4.22	7.18	4.22	6.48	%30	%30	%31	%18	23.00	26.00	26.00	36.00
SISE	43.40	42.80	56.67	42.80	55.64	%1	%1	%31	%28	5.00	5.00	27.00	25.00
SMRTG	44.22	44.10	99.20	44.10	76.70	%0	%0	%124	%73	2.00	2.00	6.00	7.00
SOKM	59.10	45.71	72.22	51.05	72.22	%29	%16	%22	%22	20.00	14.00	34.00	31.00
TAVHL	243.70	99.95	294.75	107.00	294.75	%144	%128	%21	%21	44.00	50.00	35.00	32.00
TCELL	102.80	46.60	115.30	57.25	115.30	%121	%80	%12	%12	43.00	44.00	43.00	41.00
THYAO	301.75	203.00	332.00	229.70	332.00	%49	%31	%10	%10	28.00	27.00	47.00	46.00
TOASO	237.70	188.79	353.75	196.21	353.75	%26	%21	%49	%49	17.00	17.00	17.00	14.00
TTKOM	50.10	18.82	53.20	24.48	53.20	%166	%105	%6	%6	47.00	46.00	50.00	50.00
TTRAK	716.50	611.39	1082.00	631.99	1082.00	%17	%13	%51	%51	12.00	13.00	16.00	13.00
TUPRS	163.30	92.38	204.10	129.01	204.10	%77	%27	%25	%25	36.00	23.00	31.00	29.00
ULKER	169.90	41.30	188.70	77.35	188.70	%311	%120	%11	%11	50.00	49.00	46.00	45.00
VESTL	69.00	42.54	107.30	44.56	107.30	%62	%55	%56	%56	32.00	37.00	14.00	12.00
YKBNK	27.24	14.39	39.46	18.47	39.46	%89	%47	%45	%45	40.00	34.00	19.00	16.00
ZOREN	4.97	3.92	7.57	4.16	6.94	%27	%19	%52	%40	18.00	16.00	15.00	19.00

YBB: Yılbaşından bugüne

Yatırım Merkezlerimiz

Genel Müdürlük

Nispetiye Cad. B-3 Blok Kat: 9 Akmerkez Etiler - İSTANBUL

0 212 355 46 46

Adana	Cemal Paşa Mah. Gazipaşa Bul. Cemal Uğurlu Apt. Kat: 1 D: 4	(0 322) 457 77 55
Akatlar İrtibat Bürosu	Akat Mahallesi Meydan Caddesi B Blok No: 16 D: 8 (Eski No D: 10) Beşiktaş	(0 212) 355 46 46
Ankara	Remzi Oğuz Arık Mah. Tunali Hilmi Cad. Yaprak Apt. No: 94 Kat: 2 D: 9 Kavaklıdere Çankaya	(0 312) 435 18 36
Ankara - Çukurambar İrtibat Bürosu	Kızılırmak Mah.Ufuk Üniversitesi Cad. Next Level Loft Ofis No: 4/65 Kat: 24 Söğütözü Çankaya	(0 312) 909 87 70
Antalya	Şirinyalı Mah. İsmet Gökşen Cad. Özden Apt. No:82/6 Muratpaşa	(0 242) 248 45 20
Bakırköy	İstanbul Cad. Bakırköy İş Merkezi No: 6 Kat: 4 D: 14 Bakırköy	(0 212) 570 52 59
Bodrum İrtibat Bürosu	Konacık Mahallesi, Atatürk Bulvarı, Arbor-Abdullah Ünal Çabuk İş Merkezi No: 285/1-A6 Bodrum	(0 212) 355 46 46
Bursa	Konak Mah. Banş (120) Sokak , Ofis Artı Binası, Dış kapı No:3 Daire:33 Nilüfer-BURSA	(0 224) 225 64 10
Çankaya İrtibat Bürosu	Çankaya Mahallesi Cinnah Caddesi Cinnah Apartmanı No: 55 D: 7-8 Çankaya / ANKARA	(0 212) 355 46 46
Denizli	Urban İş Merkezi 2. Ticari Yol Daire 26 Kat: 6 Bayramyeri	(0 258) 265 87 85
Erenköy	Bağdat Cad. Çubukçu Apt. No: 333 Kat: 2 D: 4 Kadıköy	(0 216) 348 82 82
Gaziantep	İncilipinar Mah. Gazimuhtarpaşa Bul. Kepkepzade Park İş Merkezi B Blok No: 18 Kat: 1 D: 5	(0 342) 232 35 35
Girne	Ziya Rızıkı Cad. Şehit Necati Gürkaya Sok. Kat: 1 D: 1 Gime - KKTC	(0 392) 815 14 55-0533 889 15 51
İzmir	Kültür Mahallesi, Cumhuriyet Bulvarı No:137 Cumhuriyet Apt. K:5 D:12 Konak - İzmir	(0 232) 445 01 61
İzmir Karşıyaka Şube	Yalı Mahallesi Ahmet Kemal Baysak Bulvarı No:42 D:11	(0 232) 241 19 24
İzmir İrtibat Bürosu	Şehit Nevres Bulvarı Eczacıbaşı Apartmanı No: 7 Kat: 2 Daire: 5 Pasaport Alsancak - Konak	(0 232) 241 24 50
İzmit	Hürriyet Cad. Kaya İşhanı No: 39/5 İzmit	(0 262) 323 11 33
İzmit İrtibat Bürosu	Ömerağa Mah. Alemdar Cad. İ. Kolaylı Apt. No: 8 Kat: 2 İzmit	(0 262) 260 01 01
Karadeniz Ereğli	Bağlık Mahallesi Karanfil Sokak No:16/A Karadeniz Ereğli - Zonguldak	(0 372) 316 40 50
Kartal	Üsküdar Cad. Cevat Kayacan Apt. No: 26 Kat: 4 D: 8 Kartal	(0 216) 306 22 71-306 22 06
Kayseri	Hunat Mah. Nuh Mehmet Baldöktü Sok. Gürcüoğlu Plaza No: 5 K: 3 D: 11 Melikgazi	(0 352) 221 08 68-222 82 51
Marmaris İrtibat Bürosu	Kemeraltı Mah. Orgeneral Mustafa Muğlalı Cad. Güven Apt. No: 22 D: 2 Marmaris	(0 252) 321 08 00
Merkez Şube	Akat Mahallesi Meydan Caddesi B Blok No: 16 D: 7 (Eski No D: 9) Beşiktaş	(0 212) 355 46 46
Mersin	İnönü Mah. 1401 Sok. No:32 Pozcu Evo Kat:2 No:10-11 Yenişehir Mersin	(0 324) 238 11 89
Trabzon İrtibat Bürosu	Kemerakaya Mahallesi Halkevi Cad. Mandıralı İş Merkezi No: 4 Daire: 4 Ortahisar	(0 462) 432 24 50

Uyarı Notu

Bu raporda yer alan yatırım bilgi, yorum ve tavsiyeleri, yorum ve tavsiyede bulunanların kişisel görüşlerine dayanmakta olup finansal bilgi ve genel yatırım tavsiyesi kapsamında hazırlanmıştır ve hiçbir şekilde yatırım danışmanlığı kapsamında değildir. Yatırım danışmanlığı hizmeti; yetkili kuruluşlar tarafından kişilerin risk ve getiri tercihleri dikkate alınarak kişiye özel sunulmaktadır. Burada yer alan yorum ve tavsiyeler ise genel niteliktedir. Bu tavsiyeler, mali durumunuz ile risk ve getiri tercihlerinize uygun olmayabilir. Bu nedenle, sadece burada yer alan bilgilere dayanarak yatırım kararı verilmesi beklentilerinize uygun sonuçlar doğurmayabilir.

Yatırım Danışmanlığı hizmeti talep edilmesi halinde; yatırımcının Tacirler Yatırım Menkul Değerler A.Ş. ile Yatırım Danışmanlığı sözleşmesi imzalamış olması, Yerindelik Testi'ni tamamlamış ve risk grubunun belirlemiş olması zorunludur.

Bu raporda yer alan her türlü bilgi, yorum ve tavsiye uygunluk testi ile tespit edilecek risk grubunuz ve getiri beklentiniz ile uyumlu olmayabilir. Dolayısıyla, uygunluk testi neticesinde risk grubunuz tespit edilmeden sadece burada yer alan bilgilere dayanılarak yatırım kararı verilmesi amaç, bilgi ve tecrübenize uygun sonuçlar doğurmayabilir.

Bu rapor herhangi bir sürede belirli bir getirinin sağlanacağına dair bir taahhüt içermemekte olup, zaman içerisinde piyasa koşullarında meydana gelen değişiklikler nedeniyle yorum ve tavsiyelerde değişiklikler söz konusu olabilir. Bu raporda bahsedilen yatırım araçlarının fiyatları ve değerleri yatırımcıların menfaatlerine aykırı olarak hareket edebilir ve netice itibarıyla yatırımcılar anaparalarını kaybetme riski ile karşı karşıya kalabilirler. Bu raporda yer alan geçmiş performans verileri gelecekte elde edilecek sonuçların bir garantisi olarak kabul edilemez.

Bu raporda yer alan tüm bilgiler ve görüşler yatırımcıları bilgilendirmek amacıyla, Tacirler Yatırım Menkul Değerler A.Ş. tarafından güncel ve güvenilir kaynaklardan temin edilmiş olmakla beraber, Tacirler Yatırım Menkul Değerler A.Ş. söz konusu bilgilerin doğru ve tam olduğunu taahhüt etmemektedir. Raporlardaki yorumlardan, bilgilerin tam veya doğru olmaması ve/veya güncellenme nedeniyle doğabilecek maddi ve manevi zararlardan Tacirler Yatırım Menkul Değerler A.Ş. ve çalışanları sorumlu tutulamaz.

Bu rapor, sadece gönderildiği kişilerin kullanımı içindir. Bu raporun tümü veya bir kısmı Tacirler Yatırım Menkul Değerler A.Ş.'nin yazılı izni olmadan çoğaltılamaz, yayınlanamaz veya üçüncü kişilere gösterilemez, ticari amaçla kullanılamaz. Aksi halde, Tacirler Yatırım Menkul Değerler A.Ş. uğramış olduğu bütün zarar ve ziyanı talep etme hakkını saklı tutar.