

## Piyasa Yorumu

Global piyasalarda bugün, yoğun bir veri akışı var. Türkiye saati ile 13.00'da Avrupa Merkez Bankası TÜFE verileri açıklanacak. 16.30'da ABD Çekirdek Kişisel Tüketim Giderleri Fiyat Listesi ve ABD İşsizlik Haklarından Yararlanma Başvuruları verileri paylaşılacak. Saat 16.30'da Avrupa Merkez Bankası Başkanı Lagarde'in konuşmasını takip edeceğiz. 18.00'da ise ABD Askıdaki Konut Satışları verisi açıklanacak. Dün, ABD Borsalarında karışık seyir izlendi. 10 Yıllık ABD Devlet Tahvil Getirileri yaklaşık %1.5 değer kaybederken, ABD Dolar Endeksi %0.1 değer kazandı. Yeni güne başlarken, Asya Borsalarında alıcılı seyir izleniyor.

Dün BIST-100 endeksi, güne 24,67 puan ve %0,30 değer kazanarak 8.118,22 puandan başladı ancak devamındaki satışlar ile önceki kapanışa göre %1,04 değer kaybederek 8.009,33 puandan tamamladı. Toplamda 82,1 milyar TL işlem hacmi gerçekleşti ve Türk Hava Yolları, Sasa Polyester, Tüpraş, Ereğli Demir Çelik ve Akbank en çok işlem gören hisse senetleri oldu. Tüm sektör endeksleri geriledi. 8.000 puan seviyesi, gelen satış baskısına rağmen bunun üzerinde kapatmayı başaran BIST-100 endeksi için, psikolojik destek seviyesi olma konumunu koruyor. Bugün yukarı yönlü hareketlerde ilk olarak 8.089 direnç puan seviyesini ve ardından 8.170 direnç puan seviyesini takip edeceğiz. Olası aşağı yönlü hareketlerde ise 7.929 puan seviyesi ilk destek noktamızı oluştururken, ana destek noktamız 7.849 puan seviyesi oluşturacak.

## Ekonomi ve Politika Haberleri

- Saat 10:00'da 3Ç23 GSYİH Büyüme Oranı açıklanacak.
- Saat 14:30'da 17 – 24 Kasım haftasına ilişkin yabancı portföy hareketleri ve para & banka istatistikleri açıklanacak.
- Saat 17:30'da Hazine 3 aylık iç borçlanma stratejisi açıklanacak.
- Dış ticaret açığı ekim ayında 6,5 milyar dolar oldu.
- Ekonomik Güven Endeksi kasım ayında 95,3'e geriledi.

## Şirket ve Sektör Haberleri

- AGESA, KLYSN, PRKME, SMRTG, VERTU, ENKAI**- Pay alım satım bildirimi hk.
- BRKVY, EUPWR**- İhale bildirimi hk.
- CWENE, KCAER**- Yeni iş ilişkisi ve yeni yatırım kararı hk.
- DOHOL, SEYKM, VBTZY**- Sermaye artırım hk.
- MEKAG, NETAS**- Yeni iş ilişkisi hk.
- NUHCM**- Temettü hk.
- OZKGY**-Finansal duran varlık edinimi hk.
- TUPRS**- RES başvurusu onayı hk.
- VESTL**- Soruşturmanın sonlandırılması hk.

## PİYASALAR

| Yurtiçi                 | Kapanış   | 1 gün | 1 hafta |
|-------------------------|-----------|-------|---------|
| Bist 100                | 8.009,33  | -1,04 | 0,28    |
| Bist 30                 | 8.635,91  | -0,56 | 1,60    |
| Bist 50                 | 7.069,75  | -0,82 | 0,94    |
| Bist Tüm                | 9.323,16  | -1,31 | -0,18   |
| Bist Mali               | 8.218,19  | -0,97 | 1,91    |
| Bist Banka              | 8.457,32  | -0,41 | 6,86    |
| Bist Holding Ve Yatırım | 7.193,32  | -0,76 | -0,37   |
| Bist Gayrimenkul Y.O.   | 2.750,88  | -1,70 | 0,24    |
| Bist Sigorta            | 33.675,58 | -3,81 | 1,06    |
| Bist Ulaştırma          | 27.445,37 | -2,23 | -2,79   |
| Bist Sınai              | 12.883,99 | -0,80 | 0,05    |
| Bist Hizmetler          | 7.487,51  | -2,15 | -2,46   |

## Günlük Performans

XU100

Piyasa Değeri (milyar dolar)

236

İşlem Hacmi (milyar dolar)

2,85

## En çok yükselen 5 hisse

| Kapanış                                | 1 gün  | 1 hafta |       |
|--|--------|---------|-------|
| Sasa                                   | 51,10  | 4,07    | 16,51 |
| Hektaş                                 | 22,86  | 3,91    | 9,06  |
| Kızılbük Gayrimenkul Yatırım Ortaklığı | 18,55  | 2,94    | 2,83  |
| Tofaş Otomobil Fab.                    | 250,50 | 2,71    | 1,42  |
| Şişe Cam                               | 50,65  | 1,30    | 1,00  |

## En çok düşen 5 hisse

| Kapanış            | 1 gün  | 1 hafta |        |
|--------------------|--------|---------|--------|
| Eczacıbaşı Yatırım | 323,75 | -5,34   | 11,64  |
| İş G.M.Y.O.        | 21,36  | -4,90   | -1,93  |
| Akçansa            | 145,80 | -4,71   | -10,61 |
| Mia Teknoloji      | 38,56  | -4,32   | -12,36 |
| Alfa Solar Enerji  | 100,10 | -4,21   | -10,94 |

## Döviz

| Kapanış |       |
|---------|-------|
| USD/TL  | 28,91 |
| EUR/TL  | 31,76 |
| GBP/TL  | 36,76 |

## İletişim:

## Yurtiçi Satış Operasyon

[destek@tacirler.com.tr](mailto:destek@tacirler.com.tr)

+90 212 355 4646

## Ekonomi ve Politika Haberleri

### Saat 10:00'da 3Ç23 GSYİH Büyüme Oranı açıklanacak

Türkiye ekonomisinin 2023 yılının üçüncü çeyreğinde yıllık bazda %6,2 oranında güçlü bir büyüme kaydetmesini bekliyoruz. Foreks Haber Anketi sonuçlarına göre ise piyasa medyan tahmininin %5,7 düzeyinde olduğu görülüyor. Yılın son çeyreğine ilişkin gelen öncü verilerin ise ekonomik büyümede yavaşlama sinyali verdiklerini görmekteyiz. Bu çerçevede üçüncü çeyrekte görülmesini beklediğimiz güçlü büyümenin ardından yılın son çeyreğinde daha ılımlı bir büyüme görünümü ile birlikte 2023 yılı büyümesinin %4 seviyesinde oluşmasını bekliyoruz.

### Saat 14:30'da 17 – 24 Kasım haftasına ilişkin yabancı portföy hareketleri ve para & banka istatistikleri açıklanacak

10 – 17 Kasım haftasında hisse senedi piyasasında 119,5 milyon dolar, tahvil piyasasında ise repo işlemleri hariç 5 milyon dolarlık bir yabancı girişi gerçekleşti. Yılbaşından bu yana bakıldığında hisse senedi piyasasında toplam 374,5 milyon dolarlık bir yabancı çıkışı, tahvil piyasasında ise repo işlemleri hariç toplam 648 milyon dolarlık bir yabancı girişi olduğu takip ediliyor. 10 – 17 Kasım haftası içerisinde yerleşiklerin altın dahil DTH hesaplarında ise fiyat etkisinden arındırılmış olarak 0,69 milyar dolarlık bir gerileme yaşandı.

Ayrıntılı rapor için [tıklayınız.](#)

### Saat 17:30'da Hazine 3 aylık iç borçlanma stratejisi açıklanacak

Bir önceki programda (Kasım – Aralık – Ocak) aralık ayına ilişkin 39,4 milyar TL'lik iç borç ödemesi karşılığında toplam altı ihale ile 40 milyar TL'lik bir iç borçlanma öngörüsü paylaşılmıştı.

### Saat Dış ticaret açığı ekim ayında 6,5 milyar dolar oldu

Ekim ayında ihracat bir önceki yılın aynı ayına göre %7,4 artarak 22,9 milyar dolar, ithalat ise %0,6 artarak 29,4 milyar dolar olarak gerçekleşti. Bununla birlikte dış ticaret açığı eylül ayındaki 5 milyar dolar seviyesinden 6,5 milyar dolara yükseliş kaydetti. 12 aylık kümülatif verilere bakıldığında İhracat bir önceki döneme göre %0,6 artarak 254,67 milyar dolar olurken, ithalat ise önemli bir değişim göstermeyerek 367 milyar dolar olarak gerçekleşti. Dış ticaret verileri çerçevesinde cari işlemler dengesinin ekim ayında da fazla vereceğini tahmin ediyoruz. 2023 yıl sonu cari işlemler açığı beklentimiz 45 milyar dolar seviyesinde bulunuyor.

- Ekim ayı dış ticaret verileri sanayi üretiminin söz konusu ay içerisinde zayıf bir resmi işaret etmeye devam edeceğini gösteriyor. Ara malları ithalatının ekim ayında %13,5 oranında bir yıllık düşüşü işaret ettiği izleniyor.

Ayrıntılı rapor için [tıklayınız.](#)

### Ekonomik Güven Endeksi kasım ayında 95,3'e geriledi

Ekonomik Güven Endeksi kasım ayında %1,3 oranında gerileme kaydederek 95,3 seviyesine indi. Alt kalemlere bakıldığında kasım ayında tüketici güven endeksi %1,1 oranında artarak 75,5'e yükselirken, reel kesim güven endeksi %1,3 oranında azalarak 103,9 değerine indi. Hizmet sektörü güven endeksi %2,4 oranında azalarak 110,9 ve perakende ticaret sektörü güven endeksi %1,9 düşüşle 111,7 değerine inerken, inşaat sektörü güven endeksi %2,2 oranında artarak 91,0 değerini aldı.

## Şirket ve Sektör Haberleri

**AGESA** – AgeSA, ortalama 57,92 TL fiyattan 30 bin adet payın geri alımını gerçekleştirmiştir. İşlem sonucunda, sahip olunan payların sermayeye oranı %0,57 düzeyine yükselmiştir.

**BRKVY** – Birikim Varlık Yönetimi, katılmış olduğu ihalede en yüksek teklifi vererek 313 milyon TL anaparaya sahip tahsilli gecikmiş alacak satışında ihaleyi kazanmıştır.

**CWENE** – CW Enerji, Almanya’da %50 dolaylı iştiraki olacağı 2 adet yeni şirket kurulacağını açıklamıştır.

**CWENE** – CW Enerji, yaklaşık 15 milyon USD tutarında 2 adet yeni sözleşme imzalamıştır. Bu tutar, 12 aylık dolar bazlı gelirlerin yaklaşık %3,7’sine tekabül etmektedir.

**DOHOL** – Doğu Holding, %100 bağlı ortaklığı Doğan Trend’in sermayesinin 123 milyon TL’den 526 milyon TL’ye yükseltilmesine karar verildiğini ve sermaye artışı tutarının 403 milyon TL olarak tamamı nakden karşılanacağı belirtilmiştir.

**ENKAI** – Enka İnşaat şirket ortağı, 34,64 – 35,08 TL fiyattan 300 bin adet payının satışını gerçekleştirmiştir. İşlem sonucunda, sahip olunan payların sermayeye oranı %0,66 düzeyine gerilemiştir.

**EUPWR** – Europower, yaklaşık 342 milyon TL bedelle katılmış olduğu ihaleyi kazanmıştır. Tutar, 12 aylık gelirlerinin yaklaşık %8,4’üne tekabül etmektedir.

**KCAER** – Kocaer Çelik, yeni yatırımlarının ardından, toplamda 103,2 bin tonluk CO2 eşdeğerinde karbon kredisi oluşturacağını açıklamıştır.

**KLYSN** – Koleksiyon Mobilya, 6,20 - 6,24 TL fiyattan 130,6 bin adet payın geri alımını gerçekleştirmiştir. İşlem sonucunda, sahip olunan payların sermayeye oranı %1,45 düzeyine yükselmiştir.

**MEKAG** – Meka Beton, 445 bin USD tutarında sözleşme imzalamıştır.

**NETAS** -Netaş Telekomünikasyon, toplam tutarı 3,55 milyon USD olan 2 adet sözleşme imzalamıştır. Bu tutar, 12 aylık dolar bazlı gelirlerinin yaklaşık %1,3’üne tekabül etmektedir.

**NUHCM** – Nuh Çimento, pay başına 1 TL brüt temettü dağıtma kararı aldı. Temettü verimi %0,32 düzeyindedir.

**OZKGY** – Özak GYO, 142 milyon TL tutarında taşınmazın alımını gerçekleştirmiştir.

**PRKME** – Park Elektrik, 22,96 – 23,10 TL fiyattan 25 bin adet payın geri alımını gerçekleştirmiştir. İşlem sonucunda, sahip olunan payların sermayeye oranı %0,50 düzeyine yükselmiştir.

**SEYKM** – Seyitler Kimya, %100 oranında bedelli sermaye arttırımı ile çıkarılmış sermayesinin 100 milyon TL’den 200 milyon TL’ye arttırılmasına karar vermiştir.

**SMRTG** – Smart Güneş, 61,50 - 61,90 TL fiyattan 50 bin adet payın geri alımını gerçekleştirmiştir. İşlem sonucunda, sahip olunan payların sermayeye oranı %0,07 düzeyine yükselmiştir.

**TUPRS** – Tüpraş, Entek Elektrik'in 2 adet RES başvurusunun EPDK tarafından onaylandığını ve Entek Elektrik'in ön lisansı onaylanan toplam kurulu gücü 527,3 MW'a ulaştırmıştır. EPDK'ya yapılan başvuruların toplamı ise 1,5 GW düzeyindedir.

**VBZTY** – VBT Yazılım, %350 oranında bedelsiz sermaye arttırımı ile çıkarılmış sermayesinin 26 milyon TL'den 117 milyon TL'ye arttırılmasına karar vermiştir.

**VERTU** – Verusaturk, ortalama 56,95 TL fiyattan 260 bin adet geri alınan payın satışını gerçekleştirmiştir. İşlem sonucunda, sahip olunan payların sermayeye oranı %1,07 düzeyine düşmüştür.

**VESTL** – Vestel, Whirlpool ve Vestel Ticaret hakkında başlatılan Rekabet Kurumu soruşturmasının sonlandırıldığını açıklamıştır.

#### Pay Alım Satım Tablosu

| Alıcı       | Satıcı | Şirket | Türü      | # lot   | İşlem Fiyatı (TL) | İşlem sonrası sermaye içindeki payı |
|-------------|--------|--------|-----------|---------|-------------------|-------------------------------------|
| ADNAN ERDAN |        | BNTAS  | Piyasa    | 10.000  | 7.92              | 12.85%                              |
| PRKME       |        | PRKME  | Geri Alım | 25.000  | 22.96 - 23.10     | 0.5%                                |
| SMRTG       |        | SMRTG  | Geri Alım | 50.000  | 61.50 - 61.90     | 0.07%                               |
| MPARK       |        | MPARK  | Geri Alım | 95.000  | 154.30 – 165.50   | 7.67%                               |
|             | VERTU  | VERTU  | Piyasa    | 260.000 | 56.95             | 1.07%                               |
| KLSYN       |        | KLSYN  | Geri Alım | 130.600 | 6.20-6.24         | 1.45%                               |
| AGESA       |        | AGESA  | Geri Alım | 30.000  | 57.50 – 58.20     | 0.57%                               |

## Teknik Analiz

### USD/TRY

Son üç günlük değer kaybının ardından dün düşüş eğilimine ara veren dolar endeksi 102,50 – 103 bandında işlem görmesinin ardından günü 102,76 seviyesinden sınırlı bir yükselişle tamamladı. GoÜ para birimleri arasında satış ağırlıklı bir seyir ön plana çıkarken, Kolombiya pezosu ve Meksika pezosunun kayıplara öncülük ettiği, Türk lirasının ise dolar karşısında yatay bir seyir izleyerek orta sırada yer aldığı ve görece olumlu ayrıştığı takip edildi. Bu çerçevede gün içerisinde 28,95 seviyesi üzerini test eden USDTRY paritesi, günü 28,9350 seviyesinden tamamladı. Diğer yandan Türkiye risk primindeki görece düşük seviyelerin korunduğu ve Türkiye 5 yıllık CDS priminin 333,34 baz puana inmiş olduğu gözleniyor. Kurda genel görünüm itibariyle kademeli yükseliş eğiliminin korunduğunu izliyoruz. Teknik göstergelerin ürettikleri sinyaller doğrultusunda kurda kısa vadeye ilişkin 27 – 30 bandını ön plana çıkarmaya devam ediyoruz.

### USD/TRY



## EUR/USD

Fed YK üyesi Waller'ın güvercin ifadelerinin etkisi ile birlikte 1,1019 seviyesine kadar tırmanan EURUSD paritesi, dün kazançlarının bir kısmını sildi. 1,10 seviyesi üzerinden geri çekilen EURUSD paritesi, 1,0960 seviyesine kadar gerilemesinin ardından günü 1,0973 seviyesinden tamamladı. Aşağıda EURUSD paritesinin haftalık grafiği yer alıyor. Grafik üzerinden de görülebileceği gibi 1,1050 seviyesi önemli bir direnç konumunda bulunuyor. Paritenin kısa vadede yükselişini bu seviye üzerine taşıyamaması durumunda mevcut seviyelerden bir düzeltme gelmesi ve 1,0775 – 1,10 bandının yeniden kısa vadeli işlem bandı olarak ön plana çıkması beklenebilir. 1,1050 seviyesi üzerinde kalıcı bir hareket oluşması durumunda ise yükselişin bir süre daha devamı beklenebilir. Fed'in 2024 yılında faiz indirimlerine başlayabileceği beklentimize rağmen, ABD ekonomisinin bulunduğu güçlü konum ve faiz indirimlerinin gündeme gelme sebebinin efektif sıkılaştırmanın önüne geçmek olacağı beklentimiz sebebiyle euronun dolar karşısında zayıf kalabileceğini değerlendiriyoruz. Euro Bölgesi ekonomisinde aktivitenin güç kaybetmeyi sürdürüyor olması ve Avrupa Merkez Bankası'nın daha erken faiz indireceği beklentimiz de euronun dolar karşısında zayıf seyredebileceği görüşümüzü destekler nitelikte. Dolayısı ile euronun dolar karşısındaki kazançlarını sınırlı görmeye ve mevcut yükselişi bir düzeltme olarak okumaya devam ediyoruz.

## EUR/USD

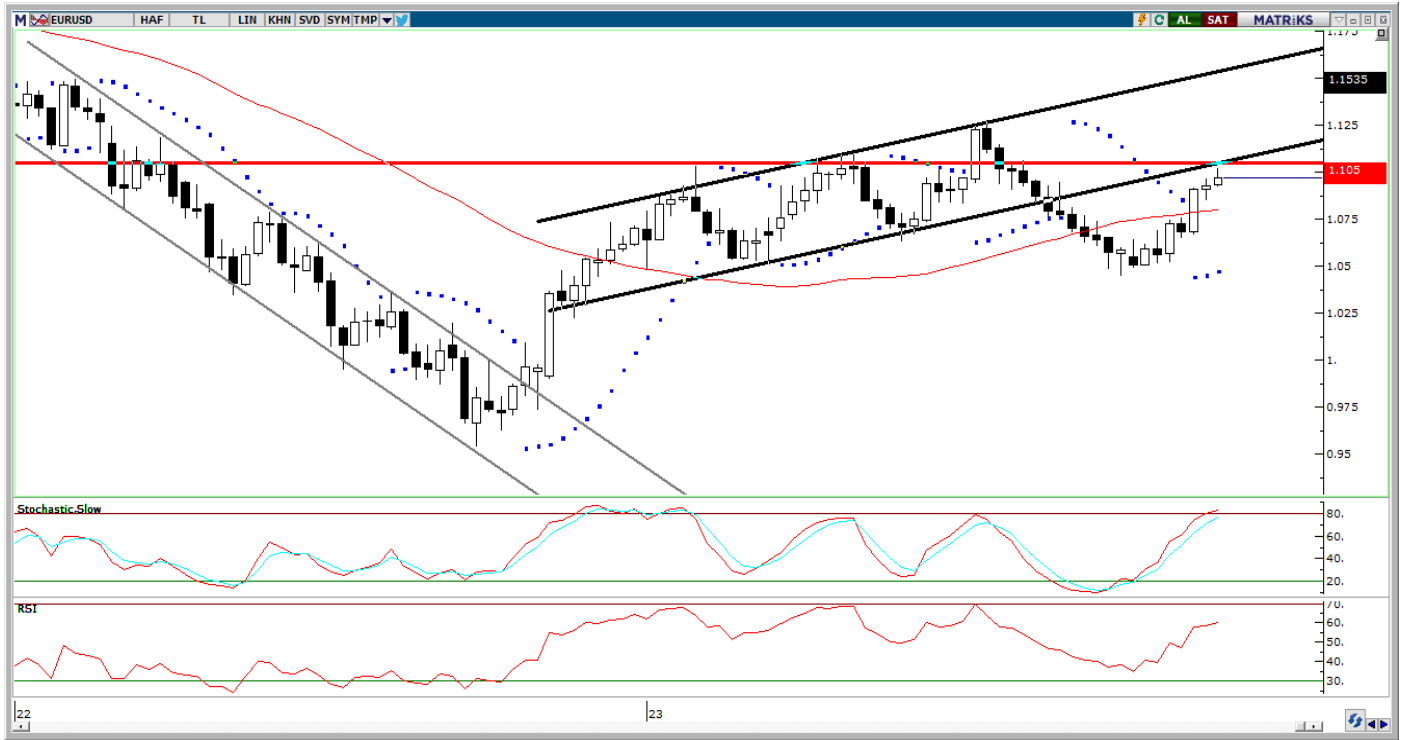

## XAU/USD

Dün sabah saatlerinde 2051\$ seviyesine kadar yükselen ons altın, günü geri kalanında 2035\$ – 2050\$ bandında seyretti ve günü 2044,69\$ seviyesinden sınırlı bir yükselişle tamamladı. Teknik ve temel dinamiklerin ürettikleri sinyaller doğrultusunda ons altında yükseliş beklentimizi koruyoruz. Getirilerin halen yüksek seviyelerde bulunduğu ve gelecek dönemde buradaki geri çekilmenin daha belirgin olacağı beklentimiz çerçevesinde altın fiyatları açısından elverişli bir döneme giriş yapıldığı kanaatindeyiz. Ancak, son dönemde oldukça öne çekilen faiz indirim beklentilerinin bir düzeltme ihtimalini artırdığını belirtmek gerekir. Mevcut durumda mart ayına kadar erkene çekilen faiz indirim beklentilerinde zaman içerisinde yeniden bir normalleşme olabileceğini, bunun da değerli metallerde bir düzeltme yaratabileceği riski göz önünde tutulmalı. Yine de böyle bir hareketin gelmesi durumunda bunun düzeltme olarak sınırlı kalacağı ve yükseliş eğiliminde bir bozulma yaratmayacağı beklentisindedir. Bu sabah saatlerinde 2044\$ seviyesinden işlem gören ons altında kısa vadeli teknik seviyelere baktığımızda yukarıda 2055\$ ve 2070\$ dirençleri yer alırken, aşağıda ise 2038\$ ve 2027,80\$ seviyeleri kısa vadeli destek konumunda bulunuyor.

## XAU/USD



## XAG/USD

Dün akşam saatlerinde yükselişini 25,26\$ seviyesine kadar taşıyan ve yaklaşık son dört ayın zirvesine ulaşan gümüş fiyatları, Asya seansına doğru kazançlarını sildi ve günü 24,99\$ seviyesinden yatay bir seyirle kapattı. Aşağıda yer alan günlük grafik üzerinden de görülebileceği gibi kısa vadeli bir yükseliş kanalı içerisinde hareket etmekte olan gümüşte kanal sınırı 25\$ seviyesinden geçiyor. Dün bu seviye üzerinde bir kapanışı gerçekleştirilemeyen gümüşün kanal içerisindeki hareketini koruduğunu izliyoruz. Günlük kapanışların 25\$ seviyesi altında oluşmaya devam etmesi durumunda kalan içerisindeki hareketin korunması ve kısa vadede kanal sınırlarının işaret ettiği 23\$ - 25\$ bandının etkili olması beklenebilir. 25\$ seviyesinin aşılması durumunda ise kısa vadeli yükseliş kanalı yukarı yönlü kırılmış olacağından yükselişin hız kazanması söz konusu olabilir. Bu senaryoda 25,23\$, 25,50\$ ve 25,75\$ dirençleri ön plana çıkacak. Teknik ve temel dinamikleri analiz ettiğimiz gümüşteki yükseliş potansiyelinin korunduğunu belirtmek gerekir. Bu noktada, son dönemde oldukça öne çekilen faiz indirim beklentilerinin bir düzeltme ihtimalini artırdığını belirtmek gerekir. Mevcut durumda mart ayına kadar erkene çekilen faiz indirim beklentilerinde zaman içerisinde yeniden bir normalleşme olabileceğini, bunun da değerli metallerde bir düzeltme yaratabileceği riski göz önünde tutulmalı. Ancak, böyle bir hareketin düzeltme olarak sınırlı kalacağı ve yükseliş eğiliminde bir bozulma yaratmayacağı beklentisindedir.

## XAG/USD

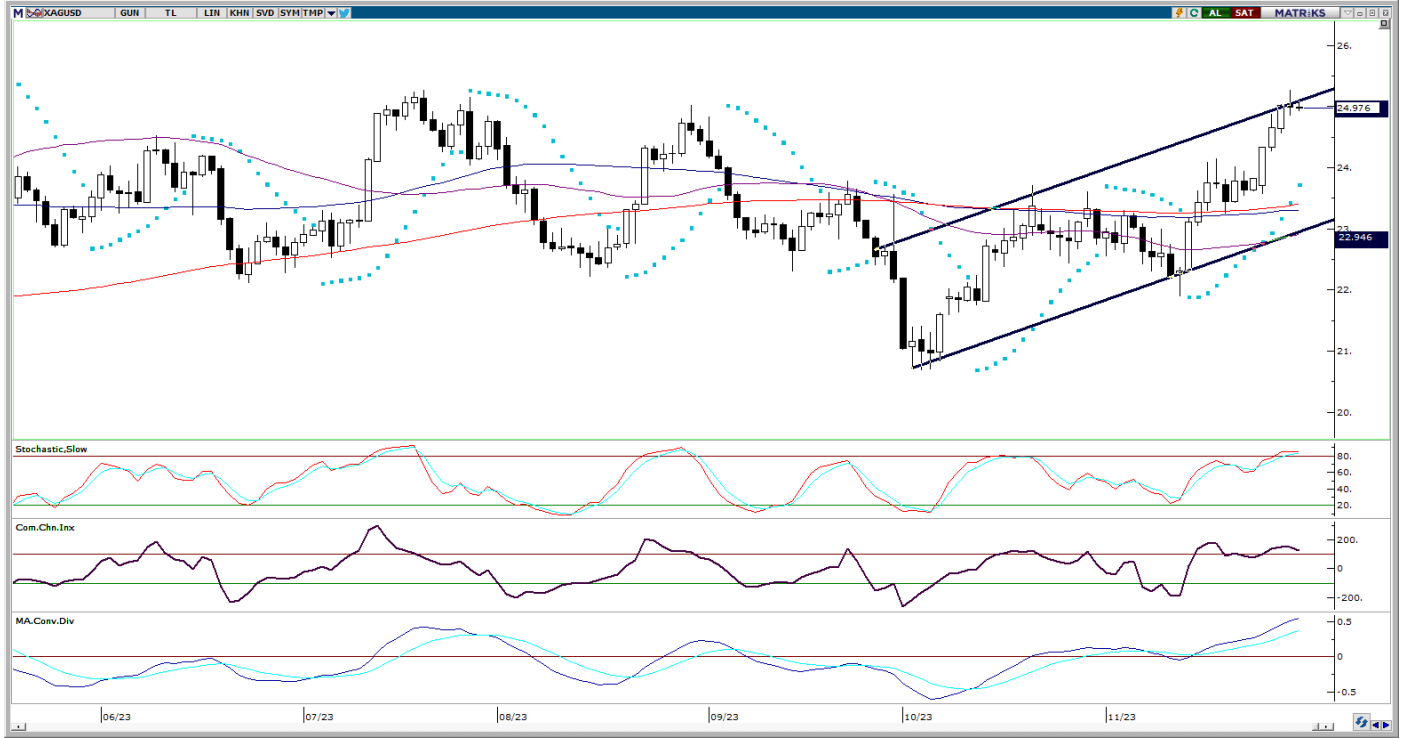



## Yatırım Merkezlerimiz

## Genel Müdürlük

Nispetiye Cad. B-3 Blok Kat: 9 Akmerkez Etiler - İSTANBUL  
0 212 355 46 46

|   |  |                               |
|---|--|-------------------------------|
| <b>Adana</b>                              | Cemal Paşa Mah. Gazipaşa Bul. Cemal Uğurlu Apt. Kat: 1 D: 4                                  | (0 322) 457 77 55             |
| <b>Akatlar İrtibat Bürosu</b>             | Akat Mahallesi Meydan Caddesi B Blok No: 16 D: 8 (Eski No D: 10) Beşiktaş                    | (0 212) 355 46 46             |
| <b>Ankara</b>                             | Remzi Oğuz Anık Mah. Tunalı Hilmi Cad. Yaprak Apt. No: 94 Kat: 2 D: 9 Kavaklıdere Çankaya    | (0 312) 435 18 36             |
| <b>Ankara - Çukurambar İrtibat Bürosu</b> | Kızılırmak Mah.Ufuk Üniversitesi Cad. Next Level Loft Ofis No: 4/65 Kat: 24 Söğütözü Çankaya | (0 312) 909 87 70             |
| <b>Antalya</b>                            | Şirinyalı Mah. İsmet Gökşen Cad. Özden Apt. No:82/6 Muratpaşa                                | (0 242) 248 45 20             |
| <b>Bakırköy</b>                           | İstanbul Cad. Bakırköy İş Merkezi No: 6 Kat: 4 D: 14 Bakırköy                                | (0 212) 570 52 59             |
| <b>Bodrum İrtibat Bürosu</b>              | Konacık Mahallesi, Atatürk Bulvarı, Arbor-Abdullah Ünal Çabuk İş Merkezi No: 285/1-A6 Bodrum | (0212) 355 46 46              |
| <b>Bursa</b>                              | Konak Mah. Barış (120) Sokak , Ofis Artı Binası, Dış kapı No:3 Daire:33 Nilüfer-BURSA        | (0 224) 225 64 10             |
| <b>Çankaya İrtibat Bürosu</b>             | Çankaya Mahallesi Cinnah Caddesi Cinnah Apartmanı No: 55 D: 7-8 Çankaya / ANKARA             | (0212) 355 46 46              |
| <b>Denizli</b>                            | Urban İş Merkezi 2. Ticari Yol Daire 26 Kat: 6 Bayramyeri                                    | (0 258) 265 87 85             |
| <b>Erenköy</b>                            | Bağdat Cad. Çubukçu Apt. No: 333 Kat: 2 D: 4 Kadıköy   | (0 216) 348 82 82             |
| <b>Gaziantep</b>                          | İncilipinar Mah. Gazimuhtarpaşa Bul. Kepkepzade Park İş Merkezi B Blok No: 18 Kat: 1 D: 5    | (0 342) 232 35 35             |
| <b>Girne</b>                              | Ziya Rızıkı Cad. Şehit Necati Gürkaya Sok. Kat: 1 D: 1 Girne - KKTC                          | (0 392) 815 14 54-55-56       |
| <b>İzmir</b>                              | Şair Eşref Bul. Ragıp Şanlı İş Merkezi No: 6 Kat: 3 D: 306 Çankaya                           | (0 232) 445 01 61             |
| <b>İzmir İrtibat Bürosu</b>               | Şehit Nevres Bulvarı Eczacıbaşı Apartmanı No: 7 Kat: 2 Daire: 5 Pasaport Alsancak - Konak    | (0 232) 241 24 50             |
| <b>İzmit</b>                              | Hürriyet Cad. Kaya İşhanı No: 39/5 İzmit   | (0 262) 323 11 33             |
| <b>İzmit İrtibat Bürosu</b>               | Ömerağa Mah. Alemdar Cad. İ. Kolaylı Apt. No: 8 Kat: 2 İzmit                                 | (0 262) 260 01 01             |
| <b>Karadeniz Ereğli</b>                   | Murtaza Mah. Hamamüstü Sok. İ. Esat Taneri İş Merkezi No: 19 Kat: 2 Karadeniz Ereğli         | (0 372) 316 40 50             |
| <b>Kartal</b>                             | Üsküdar Cad. Cevat Kayacan Apt. No: 26 Kat: 4 D: 8 Kartal                                    | (0 216) 306 22 71 - 306 22 06 |
| <b>Kayseri</b>                            | Hunat Mah. Nuh Mehmet Baldöktü Sok. Gürcüoğlu Plaza No: 5 K: 3 D: 11 Melikgazi               | (0 352) 221 08 68 - 222 82 51 |
| <b>Marmaris İrtibat Bürosu</b>            | Kemeraltı Mah. Orgeneral Mustafa Muğlalı Cad. Güven Apt. No: 22 D: 2 Marmaris                | (0 252) 321 08 00             |
| <b>Merkez Şube</b>                        | Akat Mahallesi Meydan Caddesi B Blok No: 16 D: 7 (Eski No D: 9) Beşiktaş                     | (0 212) 355 46 46             |
| <b>Mersin</b>                             | İnönü Mah. 1401 Sok. No:32 Pozcu Evo Kat:2 No:10-11 Yenişehir Mersin                         | (0 324) 238 11 89             |
| <b>Trabzon İrtibat Bürosu</b>             | Kemerkaya Mahallesi Halkevi Cad. Mandıralı İş Merkezi No: 4 Daire: 4 Ortahisar               | (0 462) 432 24 50             |

## Uyarı Notu

Bu raporda yer alan yatırım bilgi, yorum ve tavsiyeleri, yorum ve tavsiyede bulunanların kişisel görüşlerine dayanmakta olup finansal bilgi ve genel yatırım tavsiyesi kapsamında hazırlanmıştır ve hiçbir şekilde yatırım danışmanlığı kapsamında değildir. Yatırım danışmanlığı hizmeti; yetkili kuruluşlar tarafından kişilerin risk ve getiri tercihleri dikkate alınarak kişiye özel sunulmaktadır. Burada yer alan yorum ve tavsiyeler ise genel niteliktedir. Bu tavsiyeler, mali durumunuz ile risk ve getiri tercihlerinize uygun olmayabilir. Bu nedenle, sadece burada yer alan bilgilere dayanarak yatırım kararı verilmesi beklentilerinize uygun sonuçlar doğurmayabilir.

Yatırım Danışmanlığı hizmeti talep edilmesi halinde; yatırımcının Tacirler Yatırım Menkul Değerler A.Ş. ile Yatırım Danışmanlığı sözleşmesi imzalamış olması, Yerindelik Testi'ni tamamlamış ve risk grubunun belirlemiş olması zorunludur.

Bu raporda yer alan her türlü bilgi, yorum ve tavsiye uygunluk testi ile tespit edilecek risk grubunuz ve getiri beklentiniz ile uyumlu olmayabilir. Dolayısıyla, uygunluk testi neticesinde risk grubunuz tespit edilmeden sadece burada yer alan bilgilere dayanılarak yatırım kararı verilmesi amaç, bilgi ve tecrübenize uygun sonuçlar doğurmayabilir.

Bu rapor herhangi bir sürede belirli bir getirinin sağlanacağına dair bir taahhüt içermemekte olup, zaman içerisinde piyasa koşullarında meydana gelen değişiklikler nedeniyle yorum ve tavsiyelerde değişiklikler söz konusu olabilir. Bu raporda bahsedilen yatırım araçlarının fiyatları ve değerleri yatırımcıların menfaatlerine aykırı olarak hareket edebilir ve netice itibarıyla yatırımcılar anaparalarını kaybetme riski ile karşı karşıya kalabilirler. Bu raporda yer alan geçmiş performans verileri gelecekte elde edilecek sonuçların bir garantisi olarak kabul edilemez.

Bu raporda yer alan tüm bilgiler ve görüşler yatırımcıları bilgilendirmek amacıyla, Tacirler Yatırım Menkul Değerler A.Ş. tarafından güncel ve güvenilir kaynaklardan temin edilmiş olmakla beraber, Tacirler Yatırım Menkul Değerler A.Ş. söz konusu bilgilerin doğru ve tam olduğunu taahhüt etmemektedir. Raporlardaki yorumlardan, bilgilerin tam veya doğru olmaması ve/veya güncellenme nedeniyle doğabilecek maddi ve manevi zararlardan Tacirler Yatırım Menkul Değerler A.Ş. ve çalışanları sorumlu tutulamaz.

Bu rapor, sadece gönderildiği kişilerin kullanımı içindir. Bu raporun tümü veya bir kısmı Tacirler Yatırım Menkul Değerler A.Ş.'nin yazılı izni olmadan çoğaltılamaz, yayınlanamaz veya üçüncü kişilere gösterilemez, ticari amaçla kullanılamaz. Aksi halde, Tacirler Yatırım Menkul Değerler A.Ş. uğramış olduğu bütün zarar ve ziyanı talep etme hakkını saklı tutar.