

Bugün Piyasalara Dair Bilinmesi Gereken 3 Şey...

- Enflasyon Muhasebesi SPK tarafından resmi olarak açıklandı.
- Saat 10:00'da Kasım Dış Ticaret İstatistikleri açıklanacak.
- Saat 17:30'da Hazine 3 aylık iç borçlanma stratejisi açıklanacak.

Ekonomik Takvim

- TSİ. 10.00 | Türkiye | **Dış Ticaret İstatistikleri (Kasım)** |
- TSİ. 17.30 | Türkiye | **Hazine 3 aylık iç borçlanma stratejisi** |
- TSİ. 17.45 | ABD | **Chicago Satın Alma Müdürleri Endeksi (Aralık)** | Önceki: 55,8 / Beklenti: 51,0

Göstergeler

Türkiye 5 Yıllık Kredi Risk Primi

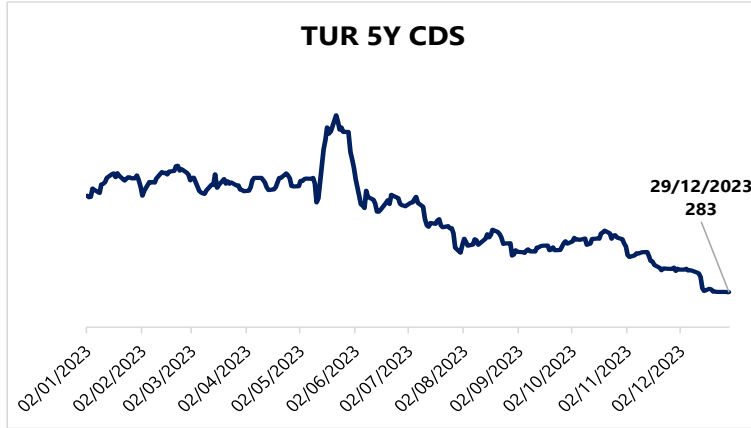

Model Portföy

Model Portföy Hisseleri	Son Kapanış Fiyatı (TL)	12A Hedef Fiyat	Getiri Potansiyeli (%)
DESA	16,76	İnceleniyor	İnceleniyor
MGROS	328,5	623,00	90%
THYAO	229	428,00	87%
TUPRS	144,6	218,50	51%
LIDFA	7,93	15,57	96%
CCOLA	497,5	672,00	35%

GÜNLÜK TEKNİK ANALİZ BAZLI HİSSE ÖNERİLERİ

Hisse	Beklenen Yön	İşlem seviyesi	He def	Stop-loss	Önceki gün en düşük - en yüksek
AKSA	Yükseliş	95,05	98,35	93,60	87,10 - 95,05
ISFIN	Yükseliş	11,00	11,39	10,84	10,79 - 11,08
MGROS	Yükseliş	328,50	340,00	323,60	328,00 - 333,50
TUPRS	Yükseliş	144,60	149,70	142,40	144,00 - 149,20

PIYASALAR

Yurtiçi	Kapanış	1 gün	1 hafta
Bist 100	7.396,34	1,87	-4,75
Bist 30	8.015,89	1,47	-5,14
Bist 50	6.543,53	1,62	-4,87
Bist Tüm	8.439,86	2,15	-4,72
Bist Mali	7.733,54	1,55	-5,80
Bist Banka	8.516,79	0,59	-7,91
Bist Holding Ve Yatırım	6.590,43	2,03	-4,85
Bist Gayrimenkul Y.O.	2.370,25	2,29	-5,69
Bist Sigorta	32.654,81	2,73	2,96
Bist Ulaştırma	24.656,75	2,95	-5,92
Bist Sınai	11.342,01	2,00	-4,55
Bist Hizmetler	6.767,28	2,68	-3,45

Majör Yurtdışı Endeksler

Nasdaq Composite Index	15.095	-0,03	0,88
S&P 500 Index	4.783	0,04	0,77
Dax Performance Index	16.702	-0,24	0,08
Euro Stoxx 50 Pr Index	4.514	-0,31	-0,23
Cac 40 Index	7.535	-0,48	-0,48

Günlük Performans

XU100

Piyasa Değeri (milyar dolar)

213

İşlem Hacmi (milyar dolar)

2,02

Hazine Tahvilleri	Son	Günlük Değişim (%)	YBB Değişim (%)
TRTB010Y	26,36	-10,03	152,12
GERBOND10Y	1,95	2,53	-24,38
USTBOND10Y	3,84	0,03	-0,95
ITLBOND10Y	3,60	3,12	-23,38
FRFBOND10Y	2,48	2,78	-20,14
UKBOND10Y	3,49	1,72	-4,72

Döviz & Emtia	Son	Günlük Değişim (%)	YBB Değişim (%)
USDTRY	29,51	0,19	57,71
EURTRY	32,64	-0,1	62,97
GBPTRY	37,63	0,08	66,3
BRENT	77,52	0,24	-8,07
XAUUSD	2070,02	0,17	13,51
XAGUSD	23,85	-0,71	-0,35
COPPER	3,90	0,3	2,66
XPTUSD	1007,60	0,14	-5,96
ALUMINIUM	0,99	1,12	-15,92

Şirket ve Sektör Haberleri

ANELE – Anel Elektrik, 154 milyon GBP tutarında inşaat işine ilişkin niyet mektubu imzalamıştır. Projenin sözleşme görüşmeleri başlamış olup, tahmini teslim tarihinin 18 ay sonra gerçekleşmesi beklenmektedir.

KONTR – Kontrolmatik, %100 oranında bedelli, %125 oranında bedelsiz olmak üzere toplam %225 oranında sermaye arttırımı ile sermayesinin 200 milyon TL'den 650 milyon TL'ye yükseltilmesine karar vermiştir.

KRVGD – Kervan Gıda, 70 bin ton üretim kapasiteli Akhisar fabrikasına taşınma sürecinin tamamlandığını açıklamıştır. Yeni fabrikanın FAVÖK marjına 80-100 baz puan arasında katkıda bulunması beklenmektedir. Ek olarak, enerji maliyetlerini optimize etmek amacıyla şirketin yapmış olduğu GES yatırımının 2024 yılının ilk yarısı itibarıyla devreye alınması ve FAVÖK marjına 150 – 170 baz puan katkıda bulunacağı öngörülmektedir.

PEKGY – Peker GYO, Almanya'da kurulu %100 bağlı ortaklığı "Nordstern" şirketinin sermayesinin %40'ına tekabül eden paylarının 20 milyon EUR karşılığında satılmasına karar vermiştir.

QNBFL – QNB Finansal Kiralama, %770 oranında bedelsiz sermaye arttırımı ile sermayesini 115 milyon TL'den 1 milyar TL'ye yükseltme kararı almıştır.

AKSEN – Aksa Enerji'nin Özbekistan'da 430 MW kurulu gücünde doğal gaz kombine çevrim santrali kurulması ve işletilmesi yönünde imzalamış olduğu anlaşmaya ilişkin proje finansmanının sağlanmış olup, santral inşaatının Ocak 2024'te başlayacağını açıklamıştır.

ALARK – Alarko Holding bağlı ortaklığının Kazakistan'da tarım ve seracılık faaliyetleri göstermek için kurduğu şirket tescil edilmiştir.

NTHOL – Net Holding, geri almış olduğu şirket sermayesinin %11,32'sine tekabül eden yaklaşık 63,9 milyon adet payın itfası yapılarak mevcut sermayesinin yaklaşık 563,9 milyon TL'den 500 milyon TL'ye azaltılmasına ilişkin SPK'ya başvuruda bulunmuştur.

YYLGD – Yayla Gıda, geri alım programının azami tutarını 350 milyon TL ve azami %2 oranında sermaye içerisindeki pay olarak revize etmiştir.

Yükselenler	Kapanış	1 gün	1 hafta
Mia Teknoloji	34,84	9,97	7,33
Ahlatçı Doğal Gaz Dağ. Ener.	9,73	9,94	-12,66
Borusan Boru Sanayi	580,50	9,94	5,35
Aksa	95,05	8,07	11,36
Borusan Yat. Paz.	2.365,00	7,79	-5,40

Düşenler	Kapanış	1 gün	1 hafta
Şekerbank	4,14	-10,00	-35,61
Gübre Fabrikaları	139,90	-9,97	-40,85
İş G.M.Y.O.	14,18	-9,97	-33,43
Tüpraş	144,60	-1,09	-5,18
Global Yatırım Holding	10,44	-0,57	5,56

BIST 100 Para Girişi	Para Girişi (mnTL)	P. Değerine Oranı (%)
KCHOL	156,17	0,09%
THYAO	110,46	0,08%
ASELS	51,81	0,07%
ASTOR	40,78	0,07%
PETKM	37,76	0,07%

BIST 100 Para Çıkışı	Para Çıkışı (mnTL)	P. Değerine Oranı (%)
GUBRF	-593,98	0,34%
TUPRS	-76,28	0,18%
SASA	-70,83	0,08%
SISE	-63,41	0,08%
EREGL	-59,80	0,07%

Hareketli Ortalama Analizi		
8 Günlük Ort. Üstünde		
Ort. Üstünde Hisse Sayısı	201	oran:
BISTTUM	519	39%
21 Günlük Ort. Üstünde		
Ort. Üstünde Hisse Sayısı	60	oran:
BISTTUM	515	12%
50 Günlük Ort. Üstünde		
Ort. Üstünde Hisse Sayısı	74	oran:
BISTTUM	515	14%
100 Günlük Ort. Üstünde		
Ort. Üstünde Hisse Sayısı	122	oran:
BISTTUM	515	24%
200 Günlük Ort. Üstünde		
Ort. Üstünde Hisse Sayısı	280	oran:
BISTTUM	515	54%

İletişim:

Yurtiçi Satış Operasyon

destek@tacirler.com.tr

+90 212 355 4646

Ekonomi ve Politika Haberleri

Saat 10:00'da Kasım Dış Ticaret İstatistikleri açıklanacak

Ticaret Bakanlığı ay başında kasım ayına ilişkin dış ticaret verilerini açıkladı. Açıklanan öncü veriler dış ticaret dengesindeki iyileşmenin kasım ayında da devam ettiğini gösteriyor. Buna ihracat %5,2 oranında artarak 23,1 milyar dolar, ithalat ise %5,6 oranında azalarak 28,9 milyar dolar olarak gerçekleşti. Böylelikle dış ticaret açığı ekim ayındaki 6,7 milyar dolar düzeyinden 5,8 milyar dolar düzeyine indi.

Saat 17:30'da Hazine 3 aylık iç borçlanma stratejisi açıklanacak

Hazine ve Maliye Bakanlığı'nın Ocak – Şubat – Mart dönemi iç borçlanma stratejisi açıklanacak. Bir önceki programa göre Hazine ocak ayında 96,7 milyar TL'lik itfa karşılığında toplam yedi ihale bir kira sertifikası doğrudan satışı ile birlikte 121 milyar TL'lik yüklü bir iç borçlanma gerçekleştirmeyi planlıyor.

Yabancı portföy kanallarında yabancı alımı sürerken, girişlerin azaldığı takip edildi

15 – 22 Aralık haftasında hisse senedi piyasasında 140 milyon dolar, tahvil piyasasında ise repo işlemleri hariç 34 milyon dolarlık bir yabancı alımı gerçekleşti. Böylelikle hisse senedi piyasasındaki yabancı alımı üst üste sekizinci haftada da devam ederken, bu dönemde kümülatif girişi 1,9 milyar dolar oldu.

- Son bir sene içerisinde hisse senedi piyasasında toplam 1,26 milyar dolar, tahvil piyasasında ise repo işlemleri hariç toplam 2 milyar dolarlık bir yabancı girişi görülüyor.

15 – 22 Aralık haftasında yerleşiklerin DTH'larında 54 milyon dolarlık (altın hariç, parite etkisinden arındırılmış) sınırlı bir yükseliş gözlemlendi. Aynı hafta içinde kıymetli maden mevduat hesaplarında ise 354 milyon dolarlık güçlü bir artış görülürken, söz konusu yükselişin tamamına yakını hane halkı alımlarından kaynaklandı.

- Özetle, aralık ayının ikinci haftasında yerleşiklerin altın dahil DTH hesaplarında fiyat etkisinden arındırılmış olarak net 408 milyon dolarlık bir yükseliş yaşandı.

Ayrıntılı rapor için [tıklayınız.](#)

Ekonomik Güven Endeksi aralık ayında 96,4'e yükseldi

Ekonomik Güven Endeksi aralık ayında %1,1 oranında artış kaydederek 95,3 seviyesinden 96,4 seviyesine yükseldi. Ekonomik güven endeksinin 100'den büyük olması genel ekonomik duruma ilişkin iyimserliği, 100'den küçük olması ise genel ekonomik duruma ilişkin kötümserliği göstermektedir. Endeks haziran ayından bu yana 100 seviyesi altında seyrediyor.

- Verinin alt kalemlerini incelediğimizde Aralık ayında tüketici güven endeksi %2,6 oranında yükselişle 77,4'e çıkarken, reel kesim güven endeksi %0,5 gerileyerek 103,4'e indi. Hizmet sektörü güven endeksi %1,2'lik yükselişle 112,3'e, perakende ticaret sektörü güven endeksi ise %4,5'lik artışla 116,8'e çıktı. İnşaat sektörü güven endeksinin ise %3,3 oranında gerileme ile 88 değerine indiği takip edildi.

BIST 100 Teknik Analiz



Vade	Üssel H.O.	H.O. Kesişim	Trend Yönü	Trendin Gücü	En son	5 gün önce	20 gün önce
Kısa	5 günlük	5-22	Aşağı	Kuvvetlenen düşüş	7.396	7.688	7.957
Orta	22 günlük	22-50	Aşağı	Kuvvetlenen düşüş	7.657	7.810	7.937
Uzun	50 günlük	50-200	Aşağı	Kuvvetlenen düşüş	7.750	7.827	7.875

BIST-100	Destek 3	Destek 2	Destek 1	Kapanış	Pivot	Direnç 1	Direnç 2	Direnç 3
	7.174	7.248	7.322	7.396	7.373	7.470	7.544	7.618

Dün güne 17,69 puan ve %0,24 değer kazancıyla başlayan BIST 100 endeksi, günü %1,87 değer kazanarak 7.396,34 puandan tamamladı ve toplam işlem hacmi 59,3 milyar lira oldu. Önceki kapanışa göre mali endeks %1,55, hizmetler endeksi %2,68, teknoloji endeksi %4,03, sanayi endeksi %2,00 değer kazandı. Tüm sektör endeksleri yükselirken en çok kazandıran %4,83 ile turizm oldu. BIST 100 endeksine dahil hisselerin 92'si yükselirken Türk Hava Yolları, Akbank, Tüpraş, Yapı ve Kredi Bankası ile Türkiye İş Bankası (C) en çok işlem gören hisse senetleri oldu. Bugün BIST 100 endeksinde yukarı yönlü hareketlerde ilk olarak 7.470 direnç puan seviyesini ve ardından 7.544 direnç puan seviyesini takip edeceğiz. Olası aşağı yönlü hareketlerde ise 7.322 puan seviyesi ilk destek noktamızı oluştururken, ana destek noktamız 7.248 puan seviyesi oluşturacak.

*BİST-100 endeksine dahil hisse senetleri için tahmini işlem aralıkları ve Dip Zirve Analizi (BİST-50 endeksine dahil hisse senetleri için) tablolarını sf. 8'den itibaren bulabilirsiniz.

VIOP30 Teknik Analiz

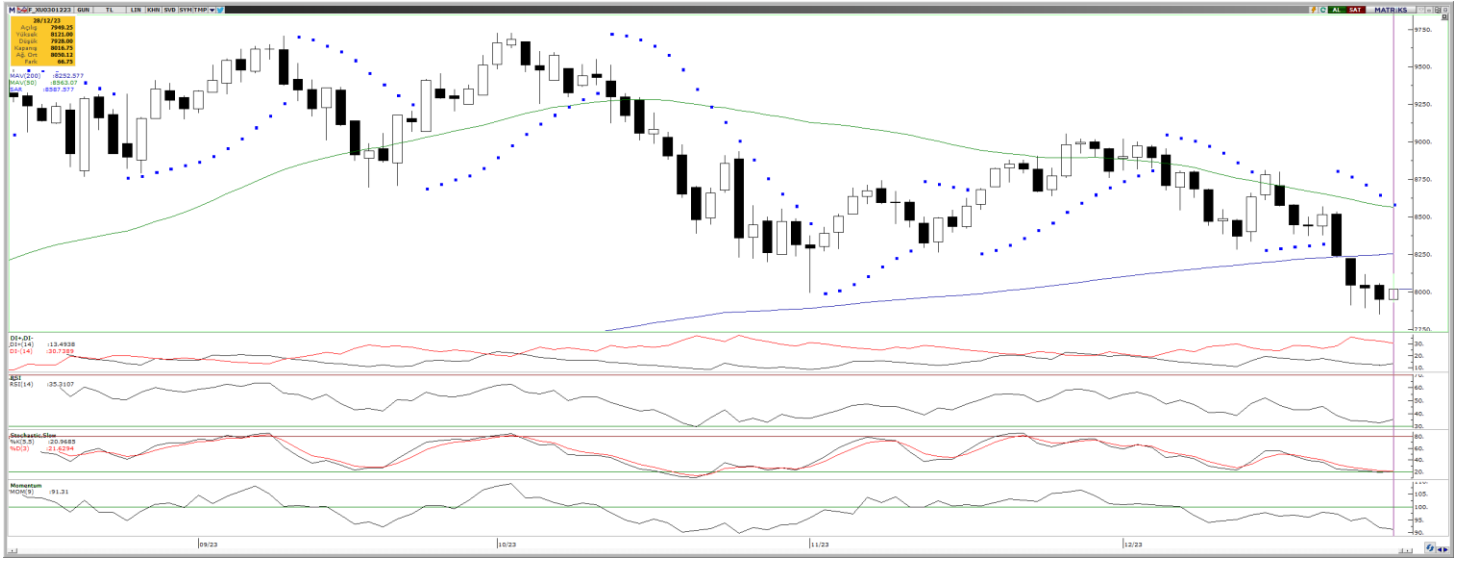

Aralık ayı VIOP 30 endeks kontratı, geçtiğimiz işlem gününde 8.017 puan seviyesinden günlük kapanış gerçekleştirdi. Bugün yukarı yönlü hareketlerde ilk olarak 8.121 ve ardından 8.225 puan seviyelerini takip edeceğiz. Aşağı yönlü olası hareketlerde 7.913 puan seviyesi ilk destek noktamızı oluştururken, ana desteğimiz 7.808 puan seviyesi.

VIOP30	Destek 3	Destek 2	Destek 1	Kapanış	Direnç 1	Direnç 2	Direnç 3
	7.704	7.808	7.913	8.017	8.121	8.225	8.329

Günlük İşlemler

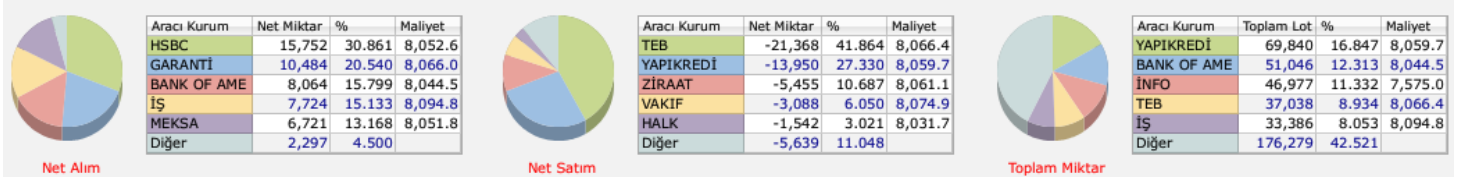

Kümülatif İşlemler

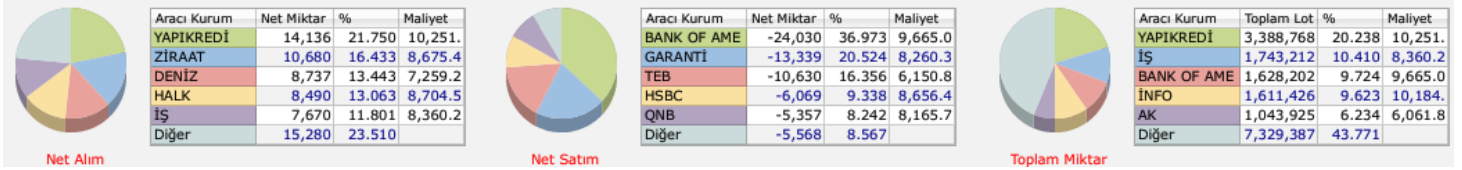

Kaynak: Foreks FXPLUS/ Tacirler Yatırım

FX Teknik Analiz

USD/TRY

Dün GoÜ para birimleri genelinde karışık bir resmin ön plana çıktığı izlenirken, TL ise dolar karşısında %0,23'lük değer kaybı ile orta sıralarda yer aldı. Kademeli yükseliş hareketini sürdüren USDTRY paritesi ise günü 29,45 seviyesinden tamamlayarak rekor tazeledi. Bu sabah saatlerinde kurun 29,50 seviyesinden işlem gördüğü takip ediliyor. Teknik göstergeler kurun 29 seviyesi üzerinde tutunmaya devam edebileceğinin sinyalini verirken, kısa vadede 29 – 30 bandında bir seyrin ön plana çıkabileceğini işaret ediyor.

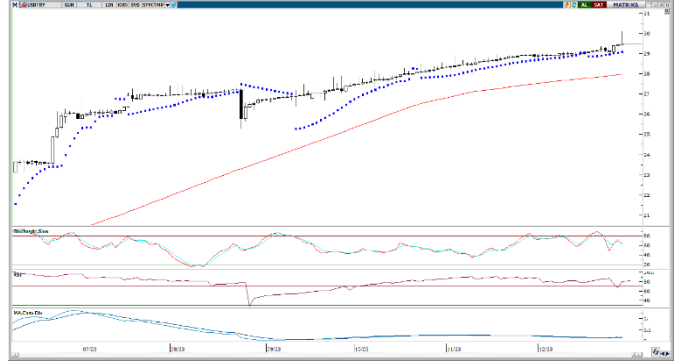

EUR/USD

Dolar endeksinde dün gözlemlenen toparlanma ile birlikte kısa vadeli yükseliş kanalının üst çizgisinden direnç gören paritenin kanal direncinden yönünü aşağı çevirdiği ve beklediğimiz satış fırsatını sunduğu takip edildi. Paritede kanal sınırına denk gelen 1,1130 seviyesi kısa vadeli önemli bir direnç konumunda yer alıyor. Kanal içerisindeki hareketin korunması durumunda bu seviyeye yakınsamalar satış fırsatı verebilir. Teknik olarak kısa vadeli görünümde 1,0830 – 1,1130 bandının ön plana çıktığını izliyoruz.



XAU/USD

Yılın son işlem gününde 2070\$ seviyesi üzerinde işlem görmekte olan ons altın, bu yılı %12'nin üzerinde bir yükselişle kapatmaya hazırlanıyor. Altın fiyatlarına yönelik pozitif beklentimizi koruyoruz. 2024 yılı içerisinde alternatif getirilerdeki geri çekilmenin kademeli olarak devam edeceği ve bununla birlikte ons altındaki yükseliş eğiliminin korunacağı görüşündeyiz. 2070\$ seviyesi üzerinde rekor seviyelerin olduğu bölgenin yer alması dolayısı ile yukarı yönlü hareketleri sınırlayabilecek güçlü bir direnç seviyesi bulunmamakla birlikte, psikolojik bir eşik olan 2100\$ seviyesini yakından takip ediyoruz.



XAG/USD

Dolar endeksinin yeniden 101 üzerine yerleşmesi ile birlikte kazançlarının bir kısmını silen gümüş, bu sabah saatlerinde 24\$ altına gerilemiş durumda. Altın / gümüş rasyosunun ise 86 seviyesi üzerine yükseldiği görülüyor. Gümüşte bugün itibarıyla 23,65\$ seviyesinden geçen 200 GHO, 23,60\$ seviyesinden geçen 50 GHO ve 23,25\$ seviyesinden geçen 100 GHO'nun önemli bir destek bölgesi oluşturduğu izleniyor. Yukarı yönlü hareketlerde ise 24\$, 24,50\$ ve 24,80\$ dirençleri takip edilecek.

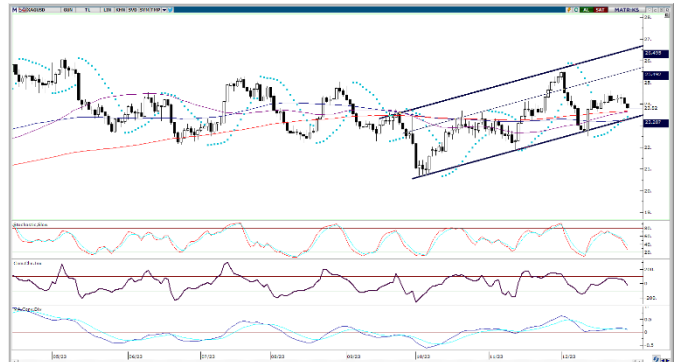

Pay Alım Satım Tablosu

Alıcı	Satıcı	Şirket	Türü	# lot	İşlem Fiyatı (TL)	İşlem sonrası sermaye içindeki payı
ALİ BOLLUK		SUWEN	Piyasa	6.808.336	18.83	10.38%
BİROL SÜMER		SUWEN	Piyasa	6.808.336	18.83	14.75%
EMNİYET TİCARET VE SANAYİ A.Ş.		AKSA	Piyasa	53.362	87.40 - 90.00	22.33%
MUSTAFA SARIOĞLU		LKMNH	Piyasa	10.000	59.35 - 59.85	3.50%
ŞÜKRÜ KARACA		VANGD	Piyasa	11.400	17.36 - 17.38	12.66%
EMNİYET TİCARET VE SANAYİ A.Ş.		AKSA	Piyasa	91.638	89.50 - 91.05	22.36%
EFES HOLDİNG A.Ş.		SISE	Piyasa	600.000	46.72 - 47.08	6.77%
KIMMR		KIMMR	Geri Alım	62.128	5.76	0.60%
MAGEN		MAGEN	Geri Alım	15.000	9.16	0.21%
	NORA KARAKAŞ	ESCAR	Piyasa	70.000	149.50 - 151.30	3.86%
ESEN		ESEN	Geri Alım	10.816	16.65	0.80%
NATEN		NATEN	Geri Alım	5.000	42.30 - 43.98	0.21%
INVES		INVES	Geri Alım	239.956	247.10	0.13%
	GLRYH	RTALB	Piyasa	360.000	14.30 - 14.62	7.99%
VERUS		VERUS	Geri Alım	39.709	154.86	3.98%
MPARK		MPARK	Geri Alım	100.000	139.40 - 143.80	8.53%
LIDER		LIDER	Geri Alım	76.745	61.75	4.32%

Kaynak: KAP, Tacirler Yatırım

BİST-100 endeksine dahil hisse senetleri için tahmini işlem aralıkları

	Son Fiyat	Destek 3	Destek 2	Destek 1	Pivot	Direnç 1	Direnç 2	Direnç 3
AEFES	134,00	122,43	124,87	129,43	131,87	136,43	138,87	143,43
AGHOL	191,20	173,30	178,40	184,80	189,90	196,30	201,40	207,80
AHGAZ	9,73	8,23	8,53	9,13	9,43	10,03	10,33	10,93
AKBNK	36,04	35,33	35,65	35,85	36,17	36,37	36,69	36,89
AKCNS	138,60	120,37	124,93	131,77	136,33	143,17	147,73	154,57
AKFGY	1,86	1,62	1,67	1,77	1,82	1,92	1,97	2,07
AKFYE	13,80	13,05	13,23	13,51	13,69	13,97	14,15	14,43
AKSA	95,05	81,80	84,45	89,75	92,40	97,70	100,35	105,65
AKSEN	29,58	28,43	28,67	29,13	29,37	29,83	30,07	30,53
ALARK	89,65	83,43	85,12	87,38	89,07	91,33	93,02	95,28
ALBRK	3,72	3,64	3,67	3,69	3,72	3,74	3,77	3,79
ALFAS	82,70	76,50	79,00	80,85	83,35	85,20	87,70	89,55
ARCLK	124,20	120,97	122,33	123,27	124,63	125,57	126,93	127,87
ASELS	44,78	40,91	42,03	43,41	44,53	45,91	47,03	48,41
ASTOR	93,60	82,18	84,87	89,23	91,92	96,28	98,97	103,33
BERA	11,12	10,40	10,60	10,86	11,06	11,32	11,52	11,78
BIENY	39,88	37,23	37,83	38,85	39,45	40,47	41,07	42,09
BIMAS	307,50	295,00	300,50	304,00	309,50	313,00	318,50	322,00
BRSAN	580,50	492,17	509,83	545,17	562,83	598,17	615,83	651,17
BRYAT	2365,00	2.066,67	2.140,33	2.252,67	2.326,33	2.438,67	2.512,33	2.624,67
BUCIM	7,01	6,78	6,86	6,93	7,01	7,08	7,16	7,23
CANTE	16,30	15,84	15,98	16,14	16,28	16,44	16,58	16,74
COLLA	497,50	458,17	471,83	484,67	498,33	511,17	524,83	537,67
CIMSA	28,78	27,32	27,70	28,24	28,62	29,16	29,54	30,08
CWENE	249,00	234,50	239,70	244,35	249,55	254,20	259,40	264,05
DOAS	233,70	223,53	225,57	229,63	231,67	235,73	237,77	241,83
DOHOL	10,89	10,60	10,67	10,78	10,85	10,96	11,03	11,14
ECILC	41,74	40,55	40,93	41,33	41,71	42,11	42,49	42,89
ECZYT	242,90	231,07	236,03	239,47	244,43	247,87	252,83	256,27
EGEEN	10300,00	9.310,00	9.655,00	9.977,50	10.322,50	10.645,00	10.990,00	11.312,50
EKGYO	6,94	6,60	6,68	6,81	6,89	7,02	7,10	7,23
ENJSA	45,50	43,83	44,31	44,91	45,39	45,99	46,47	47,07
ENKAI	34,20	33,37	33,67	33,93	34,23	34,49	34,79	35,05
EREGL	41,48	40,16	40,64	41,06	41,54	41,96	42,44	42,86
EUPWR	156,30	138,80	143,50	149,90	154,60	161,00	165,70	172,10
EUREN	14,80	13,94	14,23	14,51	14,80	15,08	15,37	15,65
FROTO	747,00	723,50	731,00	739,00	746,50	754,50	762,00	770,00
GARAN	56,30	53,77	54,63	55,47	56,33	57,17	58,03	58,87
GENIL	44,48	42,61	43,31	43,89	44,59	45,17	45,87	46,45
GESAN	65,25	60,45	62,05	63,65	65,25	66,85	68,45	70,05
GLYHO	10,44	9,93	10,15	10,30	10,52	10,67	10,89	11,04
GUBRF	139,90	138,43	139,17	139,53	140,27	140,63	141,37	141,73
GWIND	21,76	20,07	20,53	21,15	21,61	22,23	22,69	23,31
HALKB	11,77	11,48	11,56	11,67	11,75	11,86	11,94	12,05
HEKTS	20,36	19,61	19,95	20,15	20,49	20,69	21,03	21,23
IMASM	12,25	11,68	11,85	12,05	12,22	12,42	12,59	12,79
IPEKE	31,90	29,63	30,11	31,01	31,49	32,39	32,87	33,77
ISCTR	22,60	21,65	22,03	22,31	22,69	22,97	23,35	23,63
ISDMR	34,48	33,29	33,65	34,07	34,43	34,85	35,21	35,63
ISGYO	14,18	14,18	14,18	14,18	14,18	14,18	14,18	14,18

BİST-100 endeksine dahil hisse senetleri için tahmini işlem aralıkları

	Son Fiyat	Destek 3	Destek 2	Destek 1	Pivot	Direnç 1	Direnç 2	Direnç 3
ISMEN	29,10	26,96	27,78	28,44	29,26	29,92	30,74	31,40
IZMDC	5,56	5,14	5,26	5,41	5,53	5,68	5,80	5,95
KARSN	8,24	7,80	7,93	8,09	8,22	8,38	8,51	8,67
KAYSE	32,24	30,94	31,36	31,80	32,22	32,66	33,08	33,52
KCAER	27,42	25,98	26,34	26,88	27,24	27,78	28,14	28,68
KCHOL	141,30	132,13	134,17	137,73	139,77	143,33	145,37	148,93
KMPUR	55,85	53,35	54,15	55,00	55,80	56,65	57,45	58,30
KONTR	205,70	177,97	185,23	195,47	202,73	212,97	220,23	230,47
KONYA	7220,00	6.656,67	6.863,33	7.041,67	7.248,33	7.426,67	7.633,33	7.811,67
KORDS	75,50	71,35	72,60	74,05	75,30	76,75	78,00	79,45
KOZAA	42,34	38,55	39,55	40,95	41,95	43,35	44,35	45,75
KOZAL	19,57	18,67	18,97	19,27	19,57	19,87	20,17	20,47
KRDMD	24,00	22,50	22,80	23,40	23,70	24,30	24,60	25,20
KZBGY	17,66	16,40	16,83	17,25	17,68	18,10	18,53	18,95
MAVI	112,00	104,17	105,73	108,87	110,43	113,57	115,13	118,27
MGROS	328,50	321,00	324,50	326,50	330,00	332,00	335,50	337,50
MIATK	34,84	30,37	31,27	33,05	33,95	35,73	36,63	38,41
ODAS	8,07	7,45	7,62	7,85	8,02	8,25	8,42	8,65
OTKAR	415,75	385,50	393,25	404,50	412,25	423,50	431,25	442,50
OYAKC	55,60	47,82	49,63	52,62	54,43	57,42	59,23	62,22
PENTA	17,31	16,70	16,90	17,10	17,30	17,50	17,70	17,90
PETKM	17,59	16,55	16,82	17,21	17,48	17,87	18,14	18,53
PGSUS	648,00	629,33	635,67	641,83	648,17	654,33	660,67	666,83
PSGYO	4,60	4,27	4,39	4,50	4,62	4,73	4,85	4,96
QUAGR	5,34	5,05	5,14	5,24	5,33	5,43	5,52	5,62
SAHOL	61,35	59,23	60,12	60,73	61,62	62,23	63,12	63,73
SASA	36,64	35,37	35,79	36,21	36,63	37,05	37,47	37,89
SISE	46,70	45,19	45,87	46,29	46,97	47,39	48,07	48,49
SKBNK	4,14	4,14	4,14	4,14	4,14	4,14	4,14	4,14
SMRTG	54,20	49,97	51,33	52,77	54,13	55,57	56,93	58,37
SNGYO	2,66	2,55	2,59	2,62	2,66	2,69	2,73	2,76
SOKM	53,40	51,67	52,43	52,92	53,68	54,17	54,93	55,42
TAVHL	106,10	100,93	101,97	104,03	105,07	107,13	108,17	110,23
TCELL	56,20	51,95	52,90	54,55	55,50	57,15	58,10	59,75
THYAO	229,00	215,50	219,00	224,00	227,50	232,50	236,00	241,00
TKFEN	35,30	33,19	33,93	34,61	35,35	36,03	36,77	37,45
TOASO	212,20	206,63	209,07	210,63	213,07	214,63	217,07	218,63
TSKB	6,33	5,99	6,08	6,21	6,30	6,43	6,52	6,65
TTKOM	24,56	22,79	23,15	23,85	24,21	24,91	25,27	25,97
TTRAK	675,00	637,33	648,67	661,83	673,17	686,33	697,67	710,83
TUKAS	6,63	5,70	6,05	6,34	6,69	6,98	7,33	7,62
TUPRS	144,60	137,47	140,73	142,67	145,93	147,87	151,13	153,07
ULKER	80,05	71,37	73,48	76,77	78,88	82,17	84,28	87,57
VAKBN	12,41	12,01	12,14	12,27	12,40	12,53	12,66	12,79
VESBE	15,20	14,38	14,69	14,94	15,25	15,50	15,81	16,06
VESTL	44,72	42,72	43,12	43,92	44,32	45,12	45,52	46,32
YEOTK	165,40	141,10	147,80	156,60	163,30	172,10	178,80	187,60
YKBNK	19,23	18,77	18,96	19,10	19,29	19,43	19,62	19,76
YYLGD	11,77	10,85	11,08	11,42	11,65	11,99	12,22	12,56
ZOREN	4,23	3,85	3,93	4,08	4,16	4,31	4,39	4,54

Dip Zirve Analizi (BİST-50 endeksine dahil hisse senetleri için)

Hisse Senedi	Son Fiyat (TL)	52 hafta		Yılbaşından beri		Dipten uzaklık		Zirveye yakınlık		Dipten uzaklık sıralaması		Zirveye yakınlık sıralaması	
		En düşük	En Yüksek	En düşük	En Yüksek	52 hafta	YBB	52 hafta	YBB	52 hafta	YBB	52 hafta	YBB
AEFES	134,00	44,83	137,30	44,83	137,30	%199	%199	%2	%2	47,00	47,00	50,00	50,00
AKBNK	36,04	13,02	40,72	13,02	40,72	%177	%177	%13	%13	44,00	44,00	45,00	45,00
AKSEN	29,58	25,84	46,34	25,84	46,20	%14	%14	%57	%56	5,00	5,00	18,00	18,00
ALARK	89,65	50,64	135,68	50,64	135,68	%77	%77	%51	%51	24,00	24,00	19,00	19,00
ARCLK	124,20	82,72	176,70	82,72	176,70	%50	%50	%42	%42	17,00	17,00	26,00	26,00
ASELS	44,78	19,35	50,40	19,35	50,40	%131	%131	%13	%13	37,00	37,00	46,00	46,00
ASTOR	93,60	13,60	151,40	13,60	151,40	%588	%588	%62	%62	50,00	50,00	15,00	15,00
BIMAS	307,50	112,20	327,15	112,20	327,15	%174	%174	%6	%6	43,00	43,00	49,00	49,00
CANTE	16,30	15,83	57,40	15,83	57,40	%3	%3	%252	%252	4,00	4,00	1,00	1,00
CIMSA	28,78	10,53	51,17	10,53	51,17	%173	%173	%78	%78	42,00	42,00	10,00	10,00
CWENE	249,00	103,10	421,90	103,10	421,90	%142	%142	%69	%69	38,00	38,00	13,00	13,00
DOAS	233,70	102,22	318,83	102,22	318,83	%129	%129	%36	%36	36,00	36,00	30,00	30,00
DOHOL	10,89	7,51	15,28	7,51	15,28	%45	%45	%40	%40	13,00	13,00	28,00	28,00
EKGYO	6,94	5,23	9,75	5,23	9,75	%33	%33	%40	%40	8,00	8,00	27,00	27,00
ENJSA	45,50	25,20	57,50	25,20	57,50	%81	%81	%26	%26	27,00	27,00	35,00	35,00
ENKAI	34,20	22,94	39,04	22,94	39,04	%49	%49	%14	%14	14,00	14,00	41,00	41,00
EREGL	41,48	27,72	53,55	27,72	53,55	%50	%50	%29	%29	16,00	16,00	33,00	33,00
EUPWR	156,30	44,66	258,00	44,66	258,00	%250	%250	%65	%65	49,00	49,00	14,00	14,00
FROTO	747,00	419,64	953,17	419,64	953,17	%78	%78	%28	%28	25,00	25,00	34,00	34,00
GARAN	56,30	19,12	64,20	19,12	64,20	%194	%194	%14	%14	46,00	46,00	42,00	42,00
GESAN	65,25	43,03	116,50	43,03	116,50	%52	%52	%79	%79	18,00	18,00	9,00	9,00
GUBRF	139,90	139,90	405,00	139,90	405,00	%0	%0	%189	%189	1,00	1,00	2,00	2,00
HALKB	11,77	8,84	17,69	8,84	17,69	%33	%33	%50	%50	9,00	9,00	21,00	21,00
HEKTS	20,36	19,86	41,10	19,86	41,10	%3	%3	%102	%102	3,00	3,00	3,00	3,00
ISCTR	22,60	8,67	26,52	8,67	26,52	%161	%161	%17	%17	40,00	40,00	38,00	38,00
KCHOL	141,30	66,65	160,40	66,65	160,40	%112	%112	%14	%14	35,00	35,00	44,00	44,00
KONTR	205,70	103,81	351,00	103,81	351,00	%98	%98	%71	%71	33,00	33,00	12,00	12,00
KOZAA	42,34	30,38	75,65	30,38	75,65	%39	%39	%79	%79	11,00	11,00	8,00	8,00
KOZAL	19,57	15,66	33,92	15,66	33,92	%25	%25	%73	%73	7,00	7,00	11,00	11,00
KRDMD	24,00	12,99	33,00	12,99	33,00	%85	%85	%37	%37	29,00	29,00	29,00	29,00
MGROS	328,50	115,25	426,00	115,25	426,00	%185	%185	%30	%30	45,00	45,00	32,00	32,00
ODAS	8,07	4,75	14,47	4,75	14,47	%70	%70	%79	%79	23,00	23,00	7,00	7,00
OYAKC	55,60	17,80	88,90	17,80	88,90	%212	%212	%60	%60	48,00	48,00	16,00	16,00
PETKM	17,59	11,76	25,14	11,76	25,14	%50	%50	%43	%43	15,00	15,00	25,00	25,00
PGSUS	648,00	403,00	979,50	403,00	979,50	%61	%61	%51	%51	21,00	21,00	20,00	20,00
SAHOL	61,35	34,12	67,00	34,12	67,00	%80	%80	%9	%9	26,00	26,00	48,00	48,00
SASA	36,64	36,20	70,00	36,20	70,00	%1	%1	%91	%91	2,00	2,00	4,00	4,00
SISE	46,70	34,71	57,45	34,71	57,45	%35	%35	%23	%23	10,00	10,00	36,00	36,00
SMRTG	54,20	25,71	99,20	25,71	99,20	%111	%111	%83	%83	34,00	34,00	5,00	5,00
TAVHL	106,10	63,70	139,20	63,70	139,20	%67	%67	%31	%31	22,00	22,00	31,00	31,00
TCELL	56,20	29,63	61,47	29,63	61,47	%90	%90	%9	%9	31,00	31,00	47,00	47,00
THYAO	229,00	115,90	269,80	115,90	269,80	%98	%98	%18	%18	32,00	32,00	37,00	37,00
TKFEN	35,30	24,44	55,40	24,44	55,40	%44	%44	%57	%57	12,00	12,00	17,00	17,00
TOASO	212,20	133,28	316,60	133,28	316,60	%59	%59	%49	%49	20,00	20,00	22,00	22,00
TSKB	6,33	3,45	9,05	3,45	9,05	%83	%83	%43	%43	28,00	28,00	24,00	24,00
TTKOM	24,56	13,10	27,88	13,10	27,88	%87	%87	%14	%14	30,00	30,00	43,00	43,00
TUPRS	144,60	59,52	166,21	59,52	166,21	%143	%143	%15	%15	39,00	39,00	40,00	40,00
VAKBN	12,41	7,88	18,21	7,88	18,21	%57	%57	%47	%47	19,00	19,00	23,00	23,00
VESTL	44,72	37,26	81,10	37,26	81,10	%20	%20	%81	%81	6,00	6,00	6,00	6,00
YKBNK	19,23	7,19	22,12	7,19	22,12	%168	%168	%15	%15	41,00	41,00	39,00	39,00

YBB: Yılbaşından bugüne

Yatırım Merkezlerimiz

Genel Müdürlük

Nispetiye Cad. B-3 Blok Kat: 9 Akmerkez Etiler - İSTANBUL
0 212 355 46 46

Adana	Cemal Paşa Mah. Gazipaşa Bul. Cemal Uğurlu Apt. Kat: 1 D: 4	(0 322) 457 77 55
Akatlar İrtibat Bürosu	Akat Mahallesi Meydan Caddesi B Blok No: 16 D: 8 (Eski No D: 10) Beşiktaş	(0 212) 355 46 46
Ankara	Remzi Oğuz Arık Mah. Tunalı Hilmi Cad. Yaprak Apt. No: 94 Kat: 2 D: 9 Kavaklıdere Çankaya	(0 312) 435 18 36
Ankara - Çukurambar İrtibat Bürosu	Kızılırmak Mah.Ufuk Üniversitesi Cad. Next Level Loft Ofis No: 4/65 Kat: 24 Söğütözü Çankaya	(0 312) 909 87 70
Antalya	Şirinyalı Mah. İsmet Gökşen Cad. Özden Apt. No:82/6 Muratpaşa	(0 242) 248 45 20
Bakırköy	İstanbul Cad. Bakırköy İş Merkezi No: 6 Kat: 4 D: 14 Bakırköy	(0 212) 570 52 59
Bodrum İrtibat Bürosu	Konacık Mahallesi, Atatürk Bulvarı, Arbor-Abdullah Ünal Çabuk İş Merkezi No: 285/1-A6 Bodrum	(0212) 355 46 46
Bursa	Konak Mah. Barış (120) Sokak , Ofis Artı Binası, Dış kapı No:3 Daire:33 Nilüfer-BURSA	(0 224) 225 64 10
Çankaya İrtibat Bürosu	Çankaya Mahallesi Cinnah Caddesi Cinnah Apartmanı No: 55 D: 7-8 Çankaya / ANKARA	(0212) 355 46 46
Denizli	Urban İş Merkezi 2. Ticari Yol Daire 26 Kat: 6 Bayramyeri	(0 258) 265 87 85
Erenköy	Bağdat Cad. Çubukçu Apt. No: 333 Kat: 2 D: 4 Kadıköy	(0 216) 348 82 82
Gaziantep	İncilipinar Mah. Gazimuhtarpaşa Bul. Kepkepzade Park İş Merkezi B Blok No: 18 Kat: 1 D: 5	(0 342) 232 35 35
Girne	Ziya Rızki Cad. Şehit Necati Gürkaya Sok. Kat: 1 D: 1 Girne - KKTC	(0 392) 815 14 54-55-56
İzmir	Şair Eşref Bul. Ragıp Şanlı İş Merkezi No: 6 Kat: 3 D: 306 Çankaya	(0 232) 445 01 61
İzmir İrtibat Bürosu	Şehit Nevres Bulvarı Eczacıbaşı Apartmanı No: 7 Kat: 2 Daire: 5 Pasaport Alsancak - Konak	(0 232) 241 24 50
İzmit	Hürriyet Cad. Kaya İşhanı No: 39/5 İzmit	(0 262) 323 11 33
İzmit İrtibat Bürosu	Ömerağa Mah. Alemdar Cad. İ. Kolaylı Apt. No: 8 Kat: 2 İzmit	(0 262) 260 01 01
Karadeniz Ereğli	Murtaza Mah. Hamamüstü Sok. İ. Esat Taneri İş Merkezi No: 19 Kat: 2 Karadeniz Ereğli	(0 372) 316 40 50
Kartal	Üsküdar Cad. Cevat Kayacan Apt. No: 26 Kat: 4 D: 8 Kartal	(0 216) 306 22 71 - 306 22 06
Kayseri	Hunat Mah. Nuh Mehmet Baldöktü Sok. Gürcüoğlu Plaza No: 5 K: 3 D: 11 Melikgazi	(0 352) 221 08 68 - 222 82 51
Marmaris İrtibat Bürosu	Kemeraltı Mah. Orgeneral Mustafa Muğlalı Cad. Güven Apt. No: 22 D: 2 Marmaris	(0 252) 321 08 00
Merkez Şube	Akat Mahallesi Meydan Caddesi B Blok No: 16 D: 7 (Eski No D: 9) Beşiktaş	(0 212) 355 46 46
Mersin	İnönü Mah. 1401 Sok. No:32 Pozcu Evo Kat:2 No:10-11 Yenişehir Mersin	(0 324) 238 11 89
Trabzon İrtibat Bürosu	Kemer kaya Mahallesi Halkevi Cad. Mandıralı İş Merkezi No: 4 Daire: 4 Ortahisar	(0 462) 432 24 50

Uyarı Notu

Bu raporda yer alan yatırım bilgi, yorum ve tavsiyeleri, yorum ve tavsiyede bulunanların kişisel görüşlerine dayanmakta olup finansal bilgi ve genel yatırım tavsiyesi kapsamında hazırlanmıştır ve hiçbir şekilde yatırım danışmanlığı kapsamında değildir. Yatırım danışmanlığı hizmeti; yetkili kuruluşlar tarafından kişilerin risk ve getiri tercihleri dikkate alınarak kişiye özel sunulmaktadır. Burada yer alan yorum ve tavsiyeler ise genel niteliktedir. Bu tavsiyeler, mali durumunuz ile risk ve getiri tercihlerinize uygun olmayabilir. Bu nedenle, sadece burada yer alan bilgilere dayanarak yatırım kararı verilmesi beklentilerinize uygun sonuçlar doğurmayabilir.

Yatırım Danışmanlığı hizmeti talep edilmesi halinde; yatırımcının Tacirler Yatırım Menkul Değerler A.Ş. ile Yatırım Danışmanlığı sözleşmesi imzalamış olması, Yerindelik Testi'ni tamamlamış ve risk grubunun belirlemiş olması zorunludur.

Bu raporda yer alan her türlü bilgi, yorum ve tavsiye uygunluk testi ile tespit edilecek risk grubunuz ve getiri beklentiniz ile uyumlu olmayabilir. Dolayısıyla, uygunluk testi neticesinde risk grubunuz tespit edilmeden sadece burada yer alan bilgilere dayanılarak yatırım kararı verilmesi amaç, bilgi ve tecrübenize uygun sonuçlar doğurmayabilir.

Bu rapor herhangi bir sürede belirli bir getirinin sağlanacağına dair bir taahhüt içermemekte olup, zaman içerisinde piyasa koşullarında meydana gelen değişiklikler nedeniyle yorum ve tavsiyelerde değişiklikler söz konusu olabilir. Bu raporda bahsedilen yatırım araçlarının fiyatları ve değerleri yatırımcıların menfaatlerine aykırı olarak hareket edebilir ve netice itibarıyla yatırımcılar anaparalarını kaybetme riski ile karşı karşıya kalabilirler. Bu raporda yer alan geçmiş performans verileri gelecekte elde edilecek sonuçların bir garantisi olarak kabul edilemez.

Bu raporda yer alan tüm bilgiler ve görüşler yatırımcıları bilgilendirmek amacıyla, Tacirler Yatırım Menkul Değerler A.Ş. tarafından güncel ve güvenilir kaynaklardan temin edilmiş olmakla beraber, Tacirler Yatırım Menkul Değerler A.Ş. söz konusu bilgilerin doğru ve tam olduğunu taahhüt etmemektedir. Raporlardaki yorumlardan, bilgilerin tam veya doğru olmaması ve/veya güncellenme nedeniyle doğabilecek maddi ve manevi zararlardan Tacirler Yatırım Menkul Değerler A.Ş. ve çalışanları sorumlu tutulamaz.

Bu rapor, sadece gönderildiği kişilerin kullanımı içindir. Bu raporun tümü veya bir kısmı Tacirler Yatırım Menkul Değerler A.Ş.'nin yazılı izni olmadan çoğaltılamaz, yayınlanamaz veya üçüncü kişilere gösterilemez, ticari amaçla kullanılamaz. Aksi halde, Tacirler Yatırım Menkul Değerler A.Ş. uğramış olduğu bütün zarar ve ziyanı talep etme hakkını saklı tutar.