

Piyasa Yorumu

Global piyasalarda bugün, zayıf bir veri akışı var. Noel Bayramı nedeniyle İngiltere ve Avrupa Piyasaları kapalı olacak. Türkiye saati ile 17.00'da ise ABD Konut Endeksi verileri paylaşılacak.

Borsa İstanbul'da BIST 100 endeksi, dün %3,87 değer kaybederek 7.264,87 puandan tamamladı ve Noel tatili nedeniyle yılın son haftası birçok borsanın kapalı olduğunu belirterek açık olan az sayıda borsada da likiditenin sınırlı olmasının yansımalarıyla toplam işlem hacmi 42,8 milyar lira oldu. Önceki kapanışa göre mali endeks %3,88, hizmetler endeksi %3,98, sanayi endeksi %4,58, teknoloji endeksi %5,17 değer kaybetti. Bugün BIST 100 endeksinde yukarı yönlü hareketlerde ilk olarak 7.338 direnç puan seviyesini ve ardından 7.410 direnç puan seviyesini takip edeceğiz. Olası aşağı yönlü hareketlerde ise 7.192 puan seviyesi ilk destek noktamızı oluştururken, ana destek noktamız 7.120 puan seviyesi oluşturacak.

Ekonomi ve Politika Haberleri

- Saat 10:00'da Aralık Reel Kesim Güven Endeksi ve KKO açıklanacak.

Şirket ve Sektör Haberleri

- AKBNK**- Takipteki alacak portföyün satışı hk.
- GUBRF**- Faaliyetlerin devamının kamuoyuna bildiriimi hk.
- MGROS**- İhraç tavanı başvurusu onayı hk.
- ORGE**- İhale bildiriimi hk.
- SISE**- Pay alım sözleşmesi onayı hk.
- TATEN**- Şirket sermayesi satın alımı hk.
- CEKHA, MEGMT**- ÇED süreci hk.
- TABGD**- 2024 yılı beklentileri hk.
- BURVA, MAKIM, PLTUR**- Yeni iş ilişkisi hk.
- ESEN, MPARK, NATEN, SISE, YYLDG**- Pay alım satım bildiriimi hk.

PİYASALAR

Yurtiçi	Kapanış	1 gün	1 hafta
Bist 100	7.264,87	-3,87	-6,75
Bist 30	7.925,42	-3,44	-6,62
Bist 50	6.454,32	-3,58	-6,40
Bist Tüm	8.270,06	-4,23	-7,32
Bist Mali	7.750,73	-3,88	-6,59
Bist Banka	8.818,85	-3,71	-6,24
Bist Holding Ve Yatırım	6.476,30	-3,72	-7,27
Bist Gayrimenkul Y.O.	2.363,24	-5,05	-7,46
Bist Sigorta	30.498,94	-3,52	-1,67
Bist Ulaştırma	24.270,65	-3,04	-7,55
Bist Sınai	10.986,29	-4,58	-8,09
Bist Hizmetler	6.566,97	-3,98	-6,92

Günlük Performans

XU100

Piyasa Değeri (milyar dolar)

210

İşlem Hacmi (milyar dolar)

1,47

En çok yükselen 5 hisse

Kapanış	1 gün	1 hafta	
Aksa	83,00	1,22	2,03
Akçansa	132,70	0,00	8,77
Arçelik	125,00	-0,56	-0,08
Şok Marketler Ticaret	52,50	-1,22	-4,81
Mavi Giyim	104,10	-1,33	-6,13

En çok düşen 5 hisse

Kapanış	1 gün	1 hafta	
Konya Çimento	7.155,00	-10,00	-18,95
Şekerbank	5,67	-10,00	-16,49
Yeo Teknoloji Enerji Ve Endüstri	144,00	-10,00	-21,40
Borusan Yat. Paz.	2.089,00	-10,00	-18,72
Ege Endüstri	10.007,50	-9,98	-23,15

Döviz

Kapanış	
USD/TL	29,26
EUR/TL	32,23
GBP/TL	37,23

İletişim:

Yurtiçi Satış Operasyon

destek@tacirler.com.tr

+90 212 355 4646

Ekonomi ve Politika Haberleri

Saat 10:00'da Aralık Reel Kesim Güven Endeksi ve KKO açıklanacak

Arındırılmamış Reel Kesim Güven Endeksi (RKGE) kasım ayında 103,3 seviyesinden 100,2 seviyesine gerilerken, mevsim etkilerinden arındırılmış endeksin ise 105,3 seviyesinden 103,9 seviyesine gerilediği takip edildi. Arındırılmamış veride endeks değerinin Aralık 2022'den bu yana en düşük düzeyi işaret ettiği görülüyor. Diğer yandan Kapasite Kullanım Oranı (KKO) kasım ayında %77,4 seviyesinden %78 seviyesine, mevsimsel etkilerden arındırılmış KKO ise %76,8 seviyesinden %77,5 seviyesine çıktı. Gelen öncü veriler, üçüncü çeyrekte beklenen güçlü ekonomik aktivitenin ardından yılın son çeyreğinde ekonomide daha ılımlı bir büyüme görünümünü işaret ediyor.

- Yılın son çeyreğine ilişkin gelen öncü verilerin büyümeye ilişkin yavaşlama sinyalleri verdiklerini görmekteyiz. Bu çerçevede üçüncü çeyrekte görülen yıllık %5,9'luk güçlü büyümenin ardından yılın son çeyreğinde daha ılımlı bir büyüme görünümü ile birlikte 2023 yılı büyümesinin %4 seviyesinde oluşmasını bekliyoruz. 2024 büyüme beklentimizi ise %3,6 seviyesinden %3 seviyesine revize ettik.

Şirket ve Sektör Haberleri

AKBNK - Akbank, takipteki alacak portföyünün 1,8 milyar TL anapara bakiyesi tutarındaki kısmının, 781 milyon TL bedel ile 6 firmaya satıldığını açıklamıştır.

GUBRF - Gübre Fabrikaları, şirketin pay değerini, fiyatını veya yatırımcıların yatırım kararlarını olumsuz etkileyebilecek nitelikte bilgi, olay ve gelişme bulunmadığını, bağlı ortaklıklarının ve iştiraklerinin olağan rutin faaliyetlerine devam etmekte olduğunu açıklamıştır.

MGROS - Migros'un ihtiyaç duyulması halinde çıkaracağı borçlanma araçlarına ilişkin SPK'ya yapmış olduğu 2 milyar TL tutarında ihraç tavanı başvurusu onaylanmıştır.

ORGE - Orge Elektrik, yaklaşık 10,5 milyon USD tutarında ihale kazanmıştır. Bu tutar, 12 aylık dolar bazlı gelirlerinin yaklaşık %18,4'üne tekabül etmektedir.

SISE - Şişecam, Şişecam Investment B.V. ile ICRON arasında akdedilen sermaye artırımına iştirak yolu ile pay alım sözleşmesinin Rekabet Kurulu tarafından izin verildiğini açıklamıştır.

TATEN - Tatlıpınar Enerji, tüzel kişi ortağının %96,3 payına sahip olduğu Ağaoğlu Yenilenebilir Enerji'nin sermayesinin %30'una tekabül eden paylarını 856,3 milyon TL'ye satın almıştır.

CELHA - Çelik Halat, GES yatırımı ve fabrika kapasite artışına yönelik ÇED sürecinin tamamlandığını ve ÇED değerlendirmesinin gerekli olmadığını açıklamıştır.

MEGMT - Mega Metal, toplamda 41 MW kurulu gücünde GES projesi için ÇED sürecinin başladığını açıklamıştır.

TABGD - Tab Gıda, 2024 beklentilerini açıklamıştır. Buna göre,

- 200'ün üzerinde yeni restoran,
- 47 milyar TL sistem genelinde toplam satış,
- Tab Gıda konsolide hasılatının yıllık %80 artışla 30 milyar TL'ye ulaşması,
- 6,4 milyar TL FAVÖK yaratımı beklenmektedir.

ORCAY - Orçay, "Aden Pelet" şirketinin sermayesinin %80'ine tekabül eden 400 bin payın toplamda 12,75 milyon TL fiyattan satışını gerçekleştirmiştir.

BURVA - Burçelik Vana, 964 bin USD tutarında sözleşme imzalamıştır. Bu tutar, 12 aylık dolar bazlı gelirlerinin %17,4'üne tekabül etmektedir.

MAKIM - Makim Makina, yaklaşık 54,9 milyon TL tutarında sözleşme imzalamıştır. Bu tutar, 12 aylık gelirlerinin %10,7'sine tekabül etmektedir.

PLTUR - Platform Turizm, toplam tutarı yaklaşık 30,6 milyon TL olan 3 adet sözleşme imzalamıştır.

ESEN - Esenboğa Elektrik, ortalama 15,09 TL fiyattan 39,4 bin adet payın geri alımını gerçekleştirmiştir. İşlem sonucunda, sahip olunan payların sermayeye oranı %0,77 düzeyine yükselmiştir.

MPARK – Medical Park, ortalama 141,83 TL fiyattan 80 bin adet payın geri alımını gerçekleştirmiştir. İşlem sonucunda, sahip olunan payların sermayeye oranı %8,40 düzeyine yükselmiştir.

NATEN – Naturel Yenilenebilir Enerji, 37,00 – 37,50 TL fiyattan yaklaşık 50 bin adet payın geri alımını gerçekleştirmiştir. İşlem sonucunda, sahip olunan payların sermayeye oranı %0,20 düzeyine yükselmiştir.

SISE – Şişecam, ortalama 45,88 TL fiyattan 997 bin adet payın geri alımını gerçekleştirmiştir. İşlem sonucunda, sahip olunan payların sermayeye oranı %1,72 düzeyine yükselmiştir.

YYLGD – Yayla Gıda, ortalama 11,52 TL fiyattan 990,5 bin adet payın geri alımını gerçekleştirmiştir. İşlem sonucunda, sahip olunan payların sermayeye oranı %0,58 düzeyine yükselmiştir.

Pay Alım Satım Tablosu

Alıcı	Satıcı	Şirket	Türü	# lot	İşlem Fiyatı (TL)	İşlem sonrası sermaye içindeki payı
İŞIKLAR İNŞAAT MALZEMELERİ SAN VE TİC A Ş	CEMAS		Piyasa	23.000.000	4.03 - 4.42	2.10%
EFES HOLDİNG A.Ş.	SISE		Piyasa	750.000	46.50 - 46.80	6.74%
MEHMET SİNAN TARA	ENKAI		Piyasa	600.000	36.26 - 36.82	0.80%
ONUR TOPAÇ	GEDİK		Piyasa	200.543	14.10 - 14.45	1.21%
EVREN SARIÇİLEK	KUYAS		Piyasa	100.000	60.45	0.35%
QUICK SİGORTA ANONİM ŞİRKETİ	MHRGY		Piyasa	2.000.000	4.85 - 4.91	63.79%
ABDULKADİR KONUKOĞLU	ASGYO		Piyasa	181.856	13.50	48.72%
CEM BAVER ÖZALP	AKFYE		Piyasa	500.000	13.79 - 13.90	0.15%
HAYRETTİN ÇAYCI	SARKY		Piyasa	20.000	25.44 - 25.70	9.57%
İRFAN YAZICI	IHGZT		Piyasa	39.533.24	1.15 - 1.16	9.90%
RALYH	RALYH		Geri Alım	5.000	73.56	0.80%
ŞÜKRÜ KARACA	VANGD		Piyasa	146.130	20.52 - 21.50	12.49%
IZMDC	IZMDC		Geri Alım	4.300.000	5.24	0.69%
UNLU	UNLU		Geri Alım	200.000	14.75	1.71%
DMRGD	DMRGD		Geri Alım	800.000	11.28	0.43%
VERUS	VERUS		Geri Alım	36.400	203.45	3.82%
SISE	SISE		Geri Alım	997.000	45.88	1.72%
KRVGD	KRVGD		Geri Alım	260.000	19.85	0.59%
MPY	PETUN		Piyasa	25.000	66.06	9.98%
ESEN	ESEN		Geri Alım	39.392	15.01	0.77%
NATEN	NATEN		Geri Alım	50.174	37.00 - 37.50	0.20%
MPARK	MPARK		Geri Alım	80.000	141.83	8.40%
YYLGD	YYLGD		Geri Alım	990.500	11.52	0.58%
LIDER	LIDER		Geri Alım	51.283	54.61	4.26%
PRKME	PRKME		Geri Alım	15.000	17.58 - 17.69	0.59%

Teknik Analiz

USD/TRY

Yılın son haftasında küresel piyasalarda düşük işlem hacimleri etkili olurken, GoÜ para birimleri genelinde de yatay bir seyrin ön plana çıktığı takip ediliyor. Dün de GoÜ para birimlerinde önemli bir hareketlilik izlenmezken, Türk lirasının dolar karşısında %0,05 oranında değer kazanarak üst sıralarda yer aldığı dikkat çekti. Bununla birlikte kademeli yükseliş hareketine ara veren USDTRY paritesi, günü 29,2255 seviyesinden yataya yakın bir düşüşle tamamladı. Risk primi cephesinde ise görece düşük seviyelerin korunduğu ve Türkiye 5 yıllık CDS priminin 283,85 baz puanla cuma günü kapanışa göre önemli bir değişim kaydetmediği takip edildi. Teknik göstergeler kurun 29 seviyesi üzerinde tutunmaya devam edebileceğinin sinyalini verirken, kısa vadede 29 – 30 bandında bir seyrin ön plana çıkabileceğini işaret ediyor.

USD/TRY



EUR/USD

EURUSD paritesi dün düşük işlem hacminin etkisi ile birlikte görece dar bir bantta işlem görmesinin ardından günü 1,10 seviyesinden sınırlı bir düşüşle tamamladı. Yılın bu son haftasında piyasalarda tatil döneminin etkili olmaya devam etmesini beklemekle birlikte, paritenin de görece yatay bir seyir izleyebileceği görüşündeyiz. Paritede kısa vadeli görünüm açısından önemli bir direnç konumunda yer alan 1,1050 seviyesini izlemeye devam ediyoruz. Teknik göstergeler, 1,1050 direnci yukarı yönlü kılmadıkça yükselişlerin sınırlı kalmaya devam edebileceğinin sinyalini veriyor. Teknik görünümü incelediğimizde paritede kısa vadeye ilişkin olarak 1,07 – 1,1050 bandının ön plana çıktığını görüyoruz. Temel görünümde ise Avrupa Merkez Bankası'nın ekonomik aktivitenin gevşeme ihtiyacı duyması nedeniyle 2024'te Fed'den daha erken faiz indirimine gideceği, ABD'de ise faiz indirimlerinin efektif sıkılaşmanın önüne geçmek adına gündeme geleceği görüşümüz çerçevesinde euronun dolar karşısındaki kazançlarını sınırlı görmeye devam ediyoruz.

EUR/USD



XAU/USD

Teknik göstergelerin ürettikleri sinyaller ve temel dinamikler çerçevesinde ons altında yukarı yönlü beklentimizi koruyoruz. Piyasalarda önden yüklemeli ve agresif bir şekilde fiyatlanan "Fed'in erken faiz indirimi" beklentileri nedeniyle değerli metallerde dönem dönem aşağı yönlü düzeltme hareketlerinin etkili olabileceği görüşünde olmakla birlikte, 2024 yılı içerisinde alternatif getirilerdeki geri çekilmenin kademeli olarak devam edeceği ve bununla birlikte ons altındaki yükseliş eğiliminin korunacağı görüşündeyiz. Teknik seviyelere bakacak olursak, ons altında kısa vadeli görünümde 2070\$ seviyesi direnç konumunda yer alıyor. 2070\$ seviyesinin aşılması rekor seviyelerin olduğu bölgeyi gündeme getireceğinden dolayı bu seviye üzerinde yukarı yönlü hareketleri sınırlayabilecek güçlü bir direnç seviyesi bulunmuyor. Geri çekilmelerin alım fırsatı vermesini beklediğimiz altında 2055\$, 2037,65\$ ve 2020\$ seviyeleri ise kısa vadeli destek seviyeleri olarak ön plana çıkıyor.

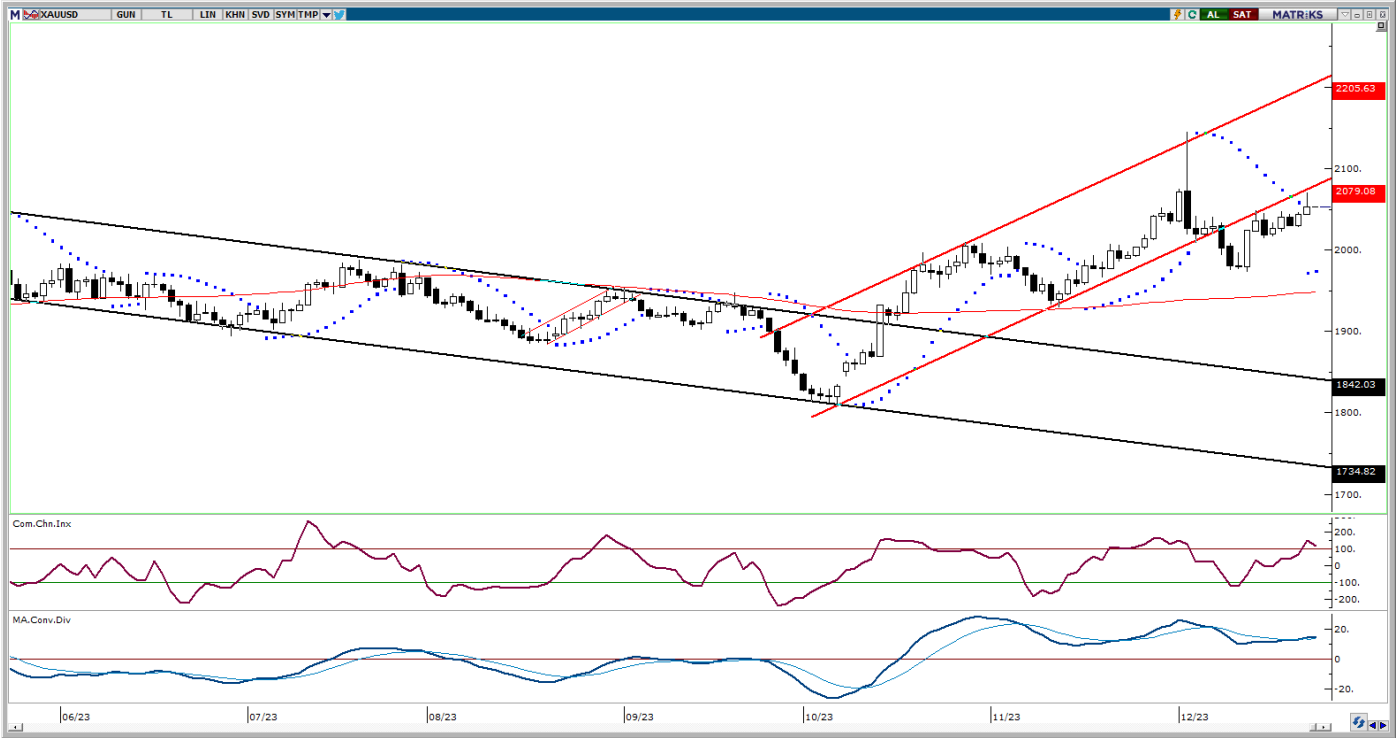
XAU/USD

XAG/USD

Kısa vadeli yükseliş eğiliminin devam ettiği gümüşte, 50, 100 ve 200 günlük ortalamaların oluşturduğu destek bölgesi üzerinde kalındığı müddetçe yukarı yönlü hareketin korunabileceği görüşündeyiz. Gümüşte bugün itibariyle 23,64\$ seviyesinden geçen 200 GHO, 23,54\$ seviyesinden geçen 50 GHO ve 23,22\$ seviyesinden geçen 100 GHO'nun önemli bir destek bölgesi oluşturduğu izleniyor. Teknik göstergeler gümüşün bu ortalamaların üzerinde kalmaya devam ettiği müddetçe kısa vadeli yönün yukarı olmayı sürdürebileceğinin sinyalini veriyor. Yukarı yönlü hareketin devam etmesi durumunda ise 24,50\$, 24,80\$ ve 25\$ dirençleri takip edilecek.

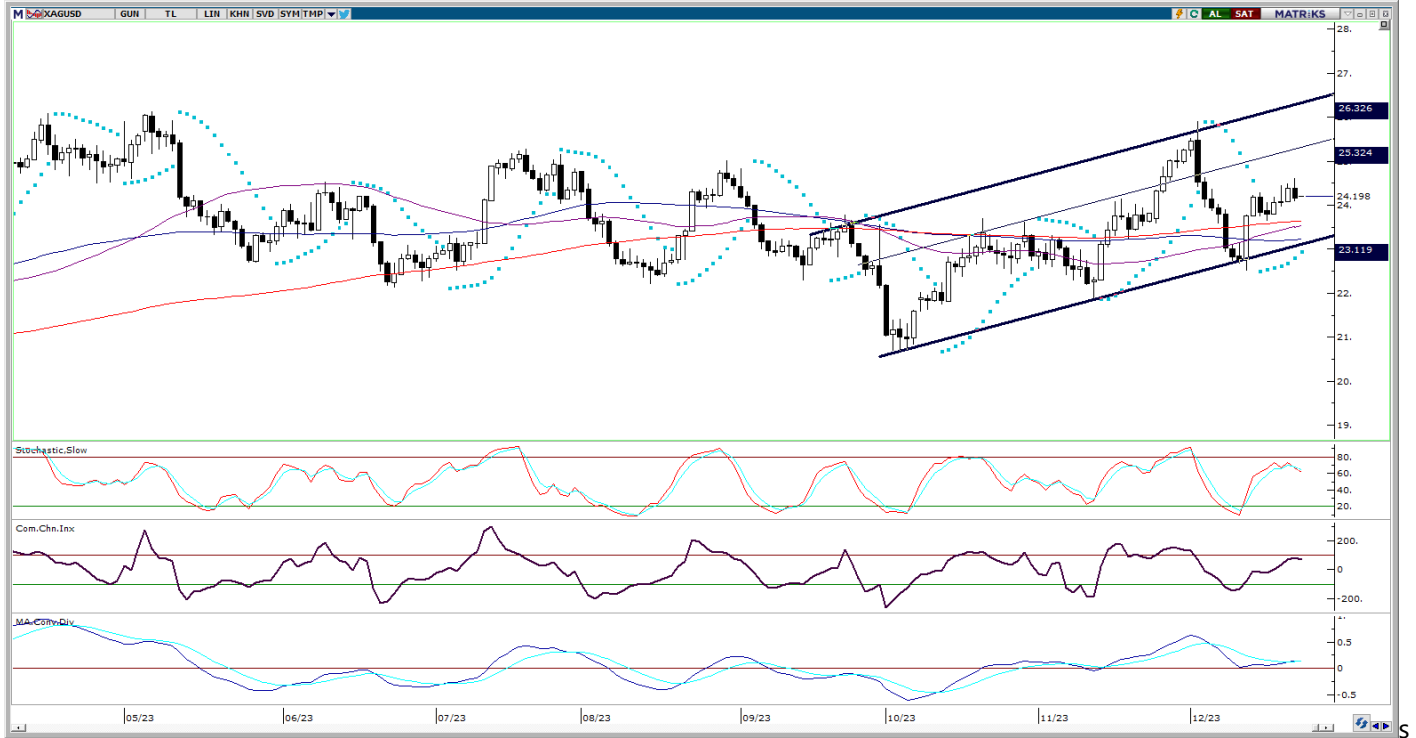
XAG/USD

Yatırım Merkezlerimiz

Genel Müdürlük

Nispetiye Cad. B-3 Blok Kat: 9 Akmerkez Etiler - İSTANBUL
0 212 355 46 46

Adana	Cemal Paşa Mah. Gazipaşa Bul. Cemal Uğurlu Apt. Kat: 1 D: 4	(0 322) 457 77 55
Akatlar İrtibat Bürosu	Akat Mahallesi Meydan Caddesi B Blok No: 16 D: 8 (Eski No D: 10) Beşiktaş	(0 212) 355 46 46
Ankara	Remzi Oğuz Anık Mah. Tunalı Hilmi Cad. Yaprak Apt. No: 94 Kat: 2 D: 9 Kavaklıdere Çankaya	(0 312) 435 18 36
Ankara - Çukurambar İrtibat Bürosu	Kızılırmak Mah.Ufuk Üniversitesi Cad. Next Level Loft Ofis No: 4/65 Kat: 24 Söğütözü Çankaya	(0 312) 909 87 70
Antalya	Şirinyalı Mah. İsmet Gökşen Cad. Özden Apt. No:82/6 Muratpaşa	(0 242) 248 45 20
Bakırköy	İstanbul Cad. Bakırköy İş Merkezi No: 6 Kat: 4 D: 14 Bakırköy	(0 212) 570 52 59
Bodrum İrtibat Bürosu	Konacık Mahallesi, Atatürk Bulvarı, Arbor-Abdullah Ünal Çabuk İş Merkezi No: 285/1-A6 Bodrum	(0212) 355 46 46
Bursa	Konak Mah. Barış (120) Sokak , Ofis Artı Binası, Dış kapı No:3 Daire:33 Nilüfer-BURSA	(0 224) 225 64 10
Çankaya İrtibat Bürosu	Çankaya Mahallesi Cinnah Caddesi Cinnah Apartmanı No: 55 D: 7-8 Çankaya / ANKARA	(0212) 355 46 46
Denizli	Urban İş Merkezi 2. Ticari Yol Daire 26 Kat: 6 Bayramyeri	(0 258) 265 87 85
Erenköy	Bağdat Cad. Çubukçu Apt. No: 333 Kat: 2 D: 4 Kadıköy	(0 216) 348 82 82
Gaziantep	İncilipinar Mah. Gazimuhtarpaşa Bul. Kepkepzade Park İş Merkezi B Blok No: 18 Kat: 1 D: 5	(0 342) 232 35 35
Girne	Ziya Rızki Cad. Şehit Necati Gürkaya Sok. Kat: 1 D: 1 Girne - KKTC	(0 392) 815 14 54-55-56
İzmir	Şair Eşref Bul. Ragıp Şanlı İş Merkezi No: 6 Kat: 3 D: 306 Çankaya	(0 232) 445 01 61
İzmir İrtibat Bürosu	Şehit Nevres Bulvarı Eczacıbaşı Apartmanı No: 7 Kat: 2 Daire: 5 Pasaport Alsancak - Konak	(0 232) 241 24 50
İzmit	Hürriyet Cad. Kaya İşhanı No: 39/5 İzmit	(0 262) 323 11 33
İzmit İrtibat Bürosu	Ömerağa Mah. Alemdar Cad. İ. Kolaylı Apt. No: 8 Kat: 2 İzmit	(0 262) 260 01 01
Karadeniz Ereğli	Murtaza Mah. Hamamüstü Sok. İ. Esat Taneri İş Merkezi No: 19 Kat: 2 Karadeniz Ereğli	(0 372) 316 40 50
Kartal	Üsküdar Cad. Cevat Kayacan Apt. No: 26 Kat: 4 D: 8 Kartal	(0 216) 306 22 71 - 306 22 06
Kayseri	Hunat Mah. Nuh Mehmet Baldöktü Sok. Gürcüoğlu Plaza No: 5 K: 3 D: 11 Melikgazi	(0 352) 221 08 68 - 222 82 51
Marmaris İrtibat Bürosu	Kemeraltı Mah. Orgeneral Mustafa Muğlalı Cad. Güven Apt. No: 22 D: 2 Marmaris	(0 252) 321 08 00
Merkez Şube	Akat Mahallesi Meydan Caddesi B Blok No: 16 D: 7 (Eski No D: 9) Beşiktaş	(0 212) 355 46 46
Mersin	İnönü Mah. 1401 Sok. No:32 Pozcu Evo Kat:2 No:10-11 Yenişehir Mersin	(0 324) 238 11 89
Trabzon İrtibat Bürosu	Kemerkaya Mahallesi Halkevi Cad. Mandıralı İş Merkezi No: 4 Daire: 4 Ortahisar	(0 462) 432 24 50

Uyarı Notu

Bu raporda yer alan yatırım bilgi, yorum ve tavsiyeleri, yorum ve tavsiyede bulunanların kişisel görüşlerine dayanmakta olup finansal bilgi ve genel yatırım tavsiyesi kapsamında hazırlanmıştır ve hiçbir şekilde yatırım danışmanlığı kapsamında değildir. Yatırım danışmanlığı hizmeti; yetkili kuruluşlar tarafından kişilerin risk ve getiri tercihleri dikkate alınarak kişiye özel sunulmaktadır. Burada yer alan yorum ve tavsiyeler ise genel niteliktedir. Bu tavsiyeler, mali durumunuz ile risk ve getiri tercihlerinize uygun olmayabilir. Bu nedenle, sadece burada yer alan bilgilere dayanarak yatırım kararı verilmesi beklentilerinize uygun sonuçlar doğurmayabilir.

Yatırım Danışmanlığı hizmeti talep edilmesi halinde; yatırımcının Tacirler Yatırım Menkul Değerler A.Ş. ile Yatırım Danışmanlığı sözleşmesi imzalamış olması, Yerindelik Testi'ni tamamlamış ve risk grubunun belirlemiş olması zorunludur.

Bu raporda yer alan her türlü bilgi, yorum ve tavsiye uygunluk testi ile tespit edilecek risk grubunuz ve getiri beklentiniz ile uyumlu olmayabilir. Dolayısıyla, uygunluk testi neticesinde risk grubunuz tespit edilmeden sadece burada yer alan bilgilere dayanılarak yatırım kararı verilmesi amaç, bilgi ve tecrübenize uygun sonuçlar doğurmayabilir.

Bu rapor herhangi bir sürede belirli bir getirinin sağlanacağına dair bir taahhüt içermemekte olup, zaman içerisinde piyasa koşullarında meydana gelen değişiklikler nedeniyle yorum ve tavsiyelerde değişiklikler söz konusu olabilir. Bu raporda bahsedilen yatırım araçlarının fiyatları ve değerleri yatırımcıların menfaatlerine aykırı olarak hareket edebilir ve netice itibarıyla yatırımcılar anaparalarını kaybetme riski ile karşı karşıya kalabilirler. Bu raporda yer alan geçmiş performans verileri gelecekte elde edilecek sonuçların bir garantisi olarak kabul edilemez.

Bu raporda yer alan tüm bilgiler ve görüşler yatırımcıları bilgilendirmek amacıyla, Tacirler Yatırım Menkul Değerler A.Ş. tarafından güncel ve güvenilir kaynaklardan temin edilmiş olmakla beraber, Tacirler Yatırım Menkul Değerler A.Ş. söz konusu bilgilerin doğru ve tam olduğunu taahhüt etmemektedir. Raporlardaki yorumlardan, bilgilerin tam veya doğru olmaması ve/veya güncellenme nedeniyle doğabilecek maddi ve manevi zararlardan Tacirler Yatırım Menkul Değerler A.Ş. ve çalışanları sorumlu tutulamaz.

Bu rapor, sadece gönderildiği kişilerin kullanımı içindir. Bu raporun tümü veya bir kısmı Tacirler Yatırım Menkul Değerler A.Ş.'nin yazılı izni olmadan çoğaltılamaz, yayınlanamaz veya üçüncü kişilere gösterilemez, ticari amaçla kullanılamaz. Aksi halde, Tacirler Yatırım Menkul Değerler A.Ş. uğramış olduğu bütün zarar ve ziyanı talep etme hakkını saklı tutar.