

BIST 100 Teknik Analiz

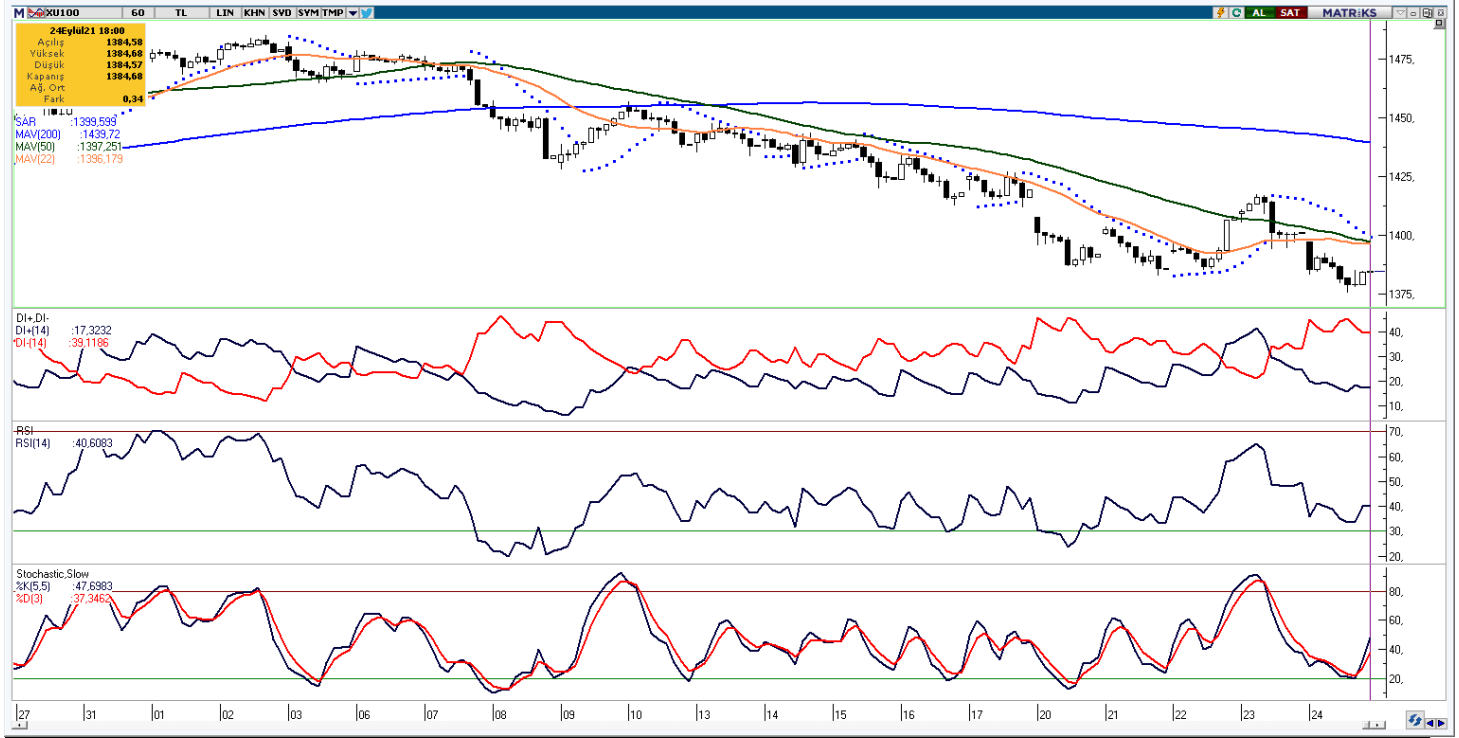

Vade	Üssel H.O.	H.O. Kesişim	Trend Yönü	Trendin Gücü	En son	5 gün önce	20 gün önce
Kısa	5 günlük	5-22	Aşağı	Kuvvetlenen düşüş	1.398	1.426	1.469
Orta	22 günlük	22-50	Aşağı	Kuvvetlenen düşüş	1.423	1.440	1.447
Uzun	50 günlük	50-200	Aşağı	Kuvvetlenen düşüş	1.425	1.432	1.430

BIST-100	Destek 3	Destek 2	Destek 1	Kapanış	Pivot	Direnç 1	Direnç 2	Direnç 3
	1.322	1.350	1.375	1.385	1.380	1.400	1.415	1.425

Geçtiğimiz haftanın son işlem gününde de negatif seyrini devam ettiren BIST100 endeksi haftayı 1.384,68 puan seviyesinden tamamladı ve teknik görünümündeki zayıflığı sürdürdü. Bu hafta temel olarak 1.350 puan seviyesindeki oldukça önemli bir desteği takip edeceğiz. Fakat gün içerisinde Cuma günü test edilen 1.375 puan seviyesi ara destek olarak takip edilecek. Satışların sürmesi durumunda 1.350 puan seviyesinin altına inilmesi ile sert tepki alımları beklenebilir. Yukarı yönlü hareketlerde ise ilk olarak 1.400 puan seviyesinin üzerine çıkmak önemli olacak. 1.400 puan seviyesinin üzerinde bir günlük kapanış, ilk baskıyı kırabilir. Ancak gerçek anlamda bir toparlanma olabilmesi için 1.415-1.425 puan aralığında günlük kapanışlar gerekiyor. Bu seviyenin altındaki günlük kapanışlarda, zayıflığın sürmesi beklenebilir.

GÜNLÜK TEKNİK ANALİZ BAZLI HİSSE ÖNERİLERİ

Hisse	Beklenen Yön	İşlem seviyesi	Hedef	Stop-loss	Önceki gün en düşük - en yüksek
ARCLK	Yükseliş	31,86	32,30	31,60	31,74 - 32,12
DOAS	Yükseliş	34,08	34,58	33,80	33,58 - 35,18
ENJSA	Yükseliş	10,34	10,50	10,24	10,32 - 10,61
İNDES	Yükseliş	6,10	6,18	6,05	6,08 - 6,16

BİST-100 endeksine dahil hisse senetleri için tahmini işlem aralıkları

	Son Fiyat	Destek 3	Destek 2	Destek 1	Pivot	Direnç 1	Direnç 2	Direnç 3
AEFES	20,08	19,26	19,61	19,85	20,20	20,44	20,79	21,03
AFYON	3,43	3,33	3,37	3,40	3,44	3,47	3,51	3,54
AKBNK	5,14	4,91	5,01	5,07	5,17	5,23	5,33	5,39
AKSA	20,36	19,43	19,81	20,09	20,47	20,75	21,13	21,41
AKSEN	14,07	13,49	13,67	13,87	14,05	14,25	14,43	14,63
ALARK	8,65	8,33	8,46	8,55	8,68	8,77	8,90	8,99
ALBRK	1,65	1,35	1,41	1,53	1,59	1,71	1,77	1,89
ALGYO	21,70	20,83	21,21	21,45	21,83	22,07	22,45	22,69
ALKIM	15,73	14,82	15,02	15,38	15,58	15,94	16,14	16,50
ARCLK	31,86	31,31	31,53	31,69	31,91	32,07	32,29	32,45
ASELS	14,68	14,35	14,49	14,59	14,73	14,83	14,97	15,07
BERA	10,13	8,85	9,42	9,77	10,34	10,69	11,26	11,61
BIMAS	64,90	62,75	63,50	64,20	64,95	65,65	66,40	67,10
BRISA	21,44	20,77	21,05	21,25	21,53	21,73	22,01	22,21
BRSAN	22,76	21,91	22,13	22,45	22,67	22,99	23,21	23,53
BRYAT	348,90	331,13	337,37	343,13	349,37	355,13	361,37	367,13
COLLA	80,70	75,42	77,43	79,07	81,08	82,72	84,73	86,37
CEMAS	1,16	1,08	1,11	1,13	1,16	1,18	1,21	1,23
CEMTS	12,78	12,45	12,51	12,65	12,71	12,85	12,91	13,05
CIMSA	26,92	25,77	26,21	26,57	27,01	27,37	27,81	28,17
DEVA	21,52	20,66	21,08	21,30	21,72	21,94	22,36	22,58
DOAS	34,08	31,78	32,68	33,38	34,28	34,98	35,88	36,58
DOHOL	2,52	2,41	2,45	2,48	2,52	2,55	2,59	2,62
ECILC	5,82	5,72	5,75	5,79	5,82	5,86	5,89	5,93
ECZYT	37,76	36,62	36,96	37,36	37,70	38,10	38,44	38,84
EGEEN	1219,80	1.118,67	1.150,33	1.185,07	1.216,73	1.251,47	1.283,13	1.317,87
EGGUB	170,40	148,57	157,93	164,17	173,53	179,77	189,13	195,37
EKGYO	1,79	1,73	1,76	1,77	1,80	1,81	1,84	1,85
ENJSA	10,34	9,95	10,13	10,24	10,42	10,53	10,71	10,82
ENKAI	10,54	10,01	10,17	10,36	10,52	10,71	10,87	11,06
ERBOS	96,90	87,63	91,37	94,13	97,87	100,63	104,37	107,13
EREGL	16,86	16,38	16,52	16,69	16,83	17,00	17,14	17,31
ESEN	32,54	31,10	31,74	32,14	32,78	33,18	33,82	34,22
FENER	32,04	29,76	30,84	31,44	32,52	33,12	34,20	34,80
FROTO	159,80	156,97	158,33	159,07	160,43	161,17	162,53	163,27
GARAN	8,82	8,34	8,56	8,69	8,91	9,04	9,26	9,39
GLYHO	2,06	1,93	1,98	2,02	2,07	2,11	2,16	2,20
GOZDE	5,88	5,28	5,46	5,67	5,85	6,06	6,24	6,45
GSRAY	3,31	3,19	3,24	3,27	3,32	3,35	3,40	3,43
GUBRF	47,00	43,37	44,49	45,75	46,87	48,13	49,25	50,51
HALKB	4,29	4,10	4,19	4,24	4,33	4,38	4,47	4,52
HDFGS	2,72	2,63	2,66	2,69	2,72	2,75	2,78	2,81
HEKTS	8,31	7,90	8,01	8,16	8,27	8,42	8,53	8,68
IHLAS	0,56	0,53	0,54	0,55	0,56	0,57	0,58	0,59
IHLGM	0,88	0,84	0,85	0,87	0,88	0,90	0,91	0,93
INDES	6,10	5,99	6,03	6,07	6,11	6,15	6,19	6,23
IPEKE	11,27	10,75	10,96	11,11	11,32	11,47	11,68	11,83
ISCTR	5,05	4,82	4,91	4,98	5,07	5,14	5,23	5,30
ISFIN	2,87	2,77	2,82	2,84	2,89	2,91	2,96	2,98
ISGYO	2,00	1,89	1,93	1,96	2,00	2,03	2,07	2,10

BİST-100 endeksine dahil hisse senetleri için tahmini işlem aralıkları

	Son Fiyat	Destek 3	Destek 2	Destek 1	Pivot	Direnç 1	Direnç 2	Direnç 3
ISMEN	13,40	12,89	12,99	13,20	13,30	13,51	13,61	13,82
JANTS	60,00	57,90	58,70	59,35	60,15	60,80	61,60	62,25
KARSN	3,69	3,35	3,44	3,57	3,66	3,79	3,88	4,01
KARTN	47,00	45,47	46,21	46,61	47,35	47,75	48,49	48,89
KCHOL	21,64	20,83	21,15	21,39	21,71	21,95	22,27	22,51
KERTV	4,10	4,00	4,05	4,07	4,12	4,14	4,19	4,21
KONYA	844,40	825,33	834,47	839,43	848,57	853,53	862,67	867,63
KORDS	25,36	23,54	23,92	24,64	25,02	25,74	26,12	26,84
KOZAA	14,05	13,42	13,72	13,89	14,19	14,36	14,66	14,83
KOZAL	93,30	90,47	91,63	92,47	93,63	94,47	95,63	96,47
KRDMD	6,25	5,88	6,04	6,14	6,30	6,40	6,56	6,66
KRVGD	12,00	11,28	11,45	11,72	11,89	12,16	12,33	12,60
LOGO	41,50	39,99	40,59	41,05	41,65	42,11	42,71	43,17
MGROS	32,16	30,63	31,17	31,67	32,21	32,71	33,25	33,75
MPARK	26,54	25,27	25,63	26,09	26,45	26,91	27,27	27,73
NETAS	15,74	15,12	15,36	15,55	15,79	15,98	16,22	16,41
NTHOL	4,61	3,84	4,15	4,38	4,69	4,92	5,23	5,46
NUHCM	33,18	31,57	32,09	32,63	33,15	33,69	34,21	34,75
ODAS	1,36	1,29	1,31	1,34	1,36	1,39	1,41	1,44
OTKAR	301,80	292,20	296,20	299,00	303,00	305,80	309,80	312,60
OYAKC	6,65	6,34	6,40	6,53	6,59	6,72	6,78	6,91
PARSN	26,56	25,85	26,05	26,31	26,51	26,77	26,97	27,23
PETKM	6,26	6,07	6,11	6,19	6,23	6,31	6,35	6,43
PGSUS	71,75	68,07	69,38	70,57	71,88	73,07	74,38	75,57
RTALB	21,60	20,41	20,93	21,27	21,79	22,13	22,65	22,99
SAHOL	9,41	8,98	9,15	9,28	9,45	9,58	9,75	9,88
SASA	26,36	25,44	25,72	26,04	26,32	26,64	26,92	27,24
SELEC	8,32	8,03	8,17	8,24	8,38	8,45	8,59	8,66
SISE	8,19	8,00	8,06	8,12	8,18	8,24	8,30	8,36
SKBNK	0,98	0,92	0,93	0,96	0,97	1,00	1,01	1,04
SOKM	12,07	11,07	11,41	11,74	12,08	12,41	12,75	13,08
TAVHL	25,74	23,44	23,90	24,82	25,28	26,20	26,66	27,58
TCELL	15,40	15,05	15,19	15,30	15,44	15,55	15,69	15,80
THYAO	13,62	13,02	13,15	13,38	13,51	13,74	13,87	14,10
TKFEN	13,78	13,49	13,56	13,67	13,74	13,85	13,92	14,03
TKNSA	6,04	5,76	5,85	5,95	6,04	6,14	6,23	6,33
TOASO	50,00	47,30	48,16	49,08	49,94	50,86	51,72	52,64
TRGYO	3,52	3,40	3,46	3,49	3,55	3,58	3,64	3,67
TSKB	1,18	1,14	1,15	1,17	1,18	1,20	1,21	1,23
TTKOM	7,25	7,05	7,12	7,19	7,26	7,33	7,40	7,47
TTRAK	149,70	143,37	146,43	148,07	151,13	152,77	155,83	157,47
TUPRS	110,80	107,17	108,33	109,57	110,73	111,97	113,13	114,37
TURSG	4,77	4,65	4,70	4,74	4,79	4,83	4,88	4,92
ULKER	19,03	18,68	18,80	18,92	19,04	19,16	19,28	19,40
VAKBN	3,27	3,16	3,20	3,24	3,28	3,32	3,36	3,40
VERUS	46,20	44,59	44,99	45,59	45,99	46,59	46,99	47,59
VESBE	48,80	47,40	47,68	48,24	48,52	49,08	49,36	49,92
VESTL	28,42	27,45	27,65	28,03	28,23	28,61	28,81	29,19
YKBNK	2,32	2,18	2,23	2,28	2,33	2,38	2,43	2,48
ZOREN	1,54	1,48	1,51	1,52	1,55	1,56	1,59	1,60

Dip Zirve Analizi (BİST-50 endeksine dahil hisse senetleri için)

Hisse Senedi	Son Fiyat (TL)	52 hafta		Yılbaşından beri		Dipten uzaklık		Zirveye yakınlık		Dipten uzaklık sıralaması		Zirveye yakınlık sıralaması	
		En düşük	En Yüksek	En düşük	En Yüksek	52 hafta	YBB	52 hafta	YBB	52 hafta	YBB	52 hafta	YBB
AKBNK	5,14	4,63	7,44	4,65	7,44	%11	%11	%45	%45	11	20	23	23
AKSEN	14,07	5,75	15,11	7,24	15,11	%145	%94	%7	%7	49	50	49	49
ALARK	8,65	5,65	12,66	8,21	12,66	%53	%5	%46	%46	33	12	21	21
ALKIM	15,73	12,67	20,95	13,69	20,95	%24	%15	%33	%33	23	26	31	30
ARCLK	31,86	21,48	35,48	26,62	35,48	%48	%20	%11	%11	31	31	45	45
ASELS	14,68	13,68	19,75	13,68	19,33	%7	%7	%35	%32	10	17	30	32
BIMAS	64,90	57,35	75,48	57,35	75,48	%13	%13	%16	%16	17	23	41	41
CEMAS	1,16	1,01	2,15	1,01	1,92	%15	%15	%85	%65	19	25	6	9
DOHOL	2,52	2,25	4,17	2,45	4,17	%12	%3	%65	%65	16	6	9	8
EGEEN	1.219,80	678,24	1839,99	1131,00	1839,99	%80	%8	%51	%51	37	18	18	18
EKGYO	1,79	1,61	2,72	1,69	2,72	%11	%6	%52	%52	12	13	15	15
EREGL	16,86	7,97	20,86	11,65	20,86	%112	%45	%24	%24	45	44	36	36
FENER	32,04	22,36	45,90	22,36	45,90	%43	%43	%43	%43	30	43	24	24
FROTO	159,80	79,15	241,95	119,91	241,95	%102	%33	%51	%51	43	40	17	17
GARAN	8,82	6,45	10,58	6,52	10,58	%37	%35	%20	%20	28	41	39	39
GUBRF	47,00	28,18	88,60	45,62	88,60	%67	%3	%89	%89	36	7	5	3
HALKB	4,29	4,11	6,22	4,11	6,22	%4	%4	%45	%45	4	9	22	22
HEKTS	8,31	3,34	10,56	5,27	10,56	%148	%58	%27	%27	50	47	34	34
IPEKE	11,27	10,14	17,50	10,14	17,50	%11	%11	%55	%55	13	21	11	11
ISCTR	5,05	4,52	7,16	4,52	7,16	%12	%12	%42	%42	15	22	25	25
KARSN	3,69	2,71	5,72	3,13	5,72	%36	%18	%55	%55	27	29	12	12
KARTN	47,00	25,23	132,89	46,04	99,03	%86	%2	%183	%111	39	5	1	2
KCHOL	21,64	13,36	24,67	16,70	24,67	%62	%30	%14	%14	35	37	42	42
KORDS	25,36	10,74	31,64	14,97	31,64	%136	%69	%25	%25	47	48	35	35
KOZAA	14,05	11,80	21,00	11,80	21,00	%19	%19	%49	%49	21	30	19	19
KOZAL	93,30	73,20	155,20	92,05	155,20	%27	%1	%66	%66	26	3	8	7
KRDMD	6,25	3,06	8,84	5,73	8,84	%104	%9	%41	%41	44	19	26	26
MGROS	32,16	31,54	52,25	31,54	52,25	%2	%2	%62	%62	2	4	10	10
ODAS	1,36	1,28	3,24	1,28	3,24	%6	%6	%138	%138	8	15	2	1
OTKAR	301,80	129,97	442,95	260,60	442,95	%132	%16	%47	%47	46	28	20	20
OYAKC	6,65	6,23	9,30	6,23	9,30	%7	%7	%40	%40	9	16	29	29
PETKM	6,26	3,24	7,13	4,76	7,13	%93	%32	%14	%14	42	39	43	43
PGSUS	71,75	38,78	95,00	58,70	95,00	%85	%22	%32	%32	38	33	32	31
SAHOL	9,41	7,53	11,46	7,70	11,46	%25	%22	%22	%22	24	32	37	37
SASA	26,36	11,00	40,28	14,84	40,28	%140	%78	%53	%53	48	49	14	14
SELEC	8,32	7,85	19,65	7,85	14,08	%6	%6	%136	%69	7	14	3	6
SISE	8,19	5,98	9,05	6,31	9,05	%37	%30	%11	%11	29	38	46	46
SKBNK	0,98	0,95	1,77	0,95	1,68	%3	%3	%81	%71	3	8	7	5
SOKM	12,07	10,60	14,62	10,60	14,62	%14	%14	%21	%21	18	24	38	38
TAVHL	25,74	13,37	28,40	17,63	28,40	%93	%46	%10	%10	41	45	47	47
TCELL	15,40	12,21	16,68	12,21	16,68	%26	%26	%8	%8	25	35	48	48
THYAO	13,62	8,85	15,17	10,72	15,17	%54	%27	%11	%11	34	36	44	44
TKFEN	13,78	13,03	19,32	13,13	19,32	%6	%5	%40	%40	6	10	28	28
TSKB	1,18	1,06	2,74	1,17	2,04	%11	%1	%132	%73	14	2	4	4
TTKOM	7,25	5,86	8,49	5,86	8,49	%24	%24	%17	%17	22	34	40	40
TUPRS	110,80	73,85	113,90	81,85	113,90	%50	%35	%3	%3	32	42	50	50
TURSG	4,77	4,54	7,23	4,54	7,23	%5	%5	%51	%51	5	11	16	16
VAKBN	3,27	3,25	5,00	3,25	5,00	%1	%1	%53	%53	1	1	13	13
VESTL	28,42	14,98	36,44	19,19	36,44	%90	%48	%28	%28	40	46	33	33
YKBNK	2,32	1,98	3,27	2,01	3,27	%17	%15	%41	%41	20	27	27	27

YBB: Yılbaşından bugüne

Yatırım Merkezlerimiz

Genel Müdürlük

Nispetiye Cad. B-3 Blok Kat: 9 Akmerkez Etiler - İSTANBUL
0 212 355 46 46

Adana	Cemal Paşa Mah. Gazipaşa Bul. Cemal Uğurlu Apt. Kat: 1 D: 4	(0 322) 457 77 55
Akatlar İrtibat Bürosu	Akat Mahallesi Meydan Caddesi B Blok No: 16 D: 8 (Eski No D: 10) Beşiktaş	(0 212) 355 46 46
Ankara	Remzi Oğuz Anık Mah. Tunalı Hilmi Cad. Yaprak Apt. No: 94 Kat: 2 D: 9 Kavaklıdere Çankaya	(0 312) 435 18 36
Ankara - Çukurambar İrtibat Bürosu	Kızılırmak Mah.Ufuk Üniversitesi Cad. Next Level Loft Ofis No: 4/65 Kat: 24 Söğütözü Çankaya	(0 312) 909 87 70
Antalya	Şirinyalı Mah. İsmet Gökşen Cad. Özden Apt. No:82/6 Muratpaşa	(0 242) 248 45 20
Bakırköy	İstanbul Cad. Bakırköy İş Merkezi No: 6 Kat: 4 D: 14 Bakırköy	(0 212) 570 52 59
Bodrum İrtibat Bürosu	Konacık Mahallesi, Atatürk Bulvarı, Arbor-Abdullah Ünal Çabuk İş Merkezi No: 285/1-A6 Bodrum	(0 212) 355 46 46
Bursa	Muradiye Mah. Çekirge Cad. Koçer Apt. No: 49 Kat: 2 D: 4 Osmangazi	(0 224) 225 64 10
Çankaya İrtibat Bürosu	Çankaya Mahallesi Cinnah Caddesi Cinnah Apartmanı No: 55 D: 7-8 Çankaya / ANKARA	(0 212) 355 46 46
Denizli	Urban İş Merkezi 2. Ticari Yol Daire 26 Kat: 6 Bayramyeri	(0 258) 265 87 85
Erenköy	Bağdat Cad. Çubukçu Apt. No: 333 Kat: 2 D: 4 Kadıköy	(0 216) 348 82 82
Gaziantep	İncilipinar Mah. Gazimuhtarpaşa Bul. Kepkepzade Park İş Merkezi B Blok No: 18 Kat: 1 D: 5	(0 342) 232 35 35
Girne	Ziya Rızıkı Cad. Şehit Necati Gürkaya Sok. Kat: 1 D: 1 Girne - KKTC	(0 392) 815 14 54-55-56
İzmir	Şair Eşref Bul. Ragıp Şanlı İş Merkezi No: 6 Kat: 3 D: 306 Çankaya	(0 232) 445 01 61
İzmir İrtibat Bürosu	Şehit Nevres Bulvarı Eczacıbaşı Apartmanı No: 7 Kat: 2 Daire: 5 Pasaport Alsancak - Konak	(0 232) 241 24 50
İzmit	Hürriyet Cad. Kaya İşhanı No: 39/5 İzmit	(0 262) 323 11 33
İzmit İrtibat Bürosu	Ömerağa Mah. Alemdar Cad. İ. Kolaylı Apt. No: 8 Kat: 2 İzmit	(0 262) 260 01 01
Karadeniz Ereğli	Murtaza Mah. Hamamüstü Sok. İ. Esat Taneri İş Merkezi No: 19 Kat: 2 Karadeniz Ereğli	(0 372) 316 40 50
Kartal	Üsküdar Cad. Cevat Kayacan Apt. No: 26 Kat: 4 D: 8 Kartal	(0 216) 306 22 71 - 306 22 06
Kayseri	Cumhuriyet Mah. Turan Cad. Turan Plaza Apt. No: 8 Kat: 2 D: 5 Melikgazi	(0 352) 221 08 68 - 222 82 51
Marmaris İrtibat Bürosu	Kemeraltı Mah. Orgeneral Mustafa Muğlalı Cad. Güven Apt. No: 22 D: 2 Marmaris	(0 252) 321 08 00
Merkez Şube	Akat Mahallesi Meydan Caddesi B Blok No: 16 D: 7 (Eski No D: 9) Beşiktaş	(0 212) 355 46 46
Mersin	İnönü Mah. 1401 Sok. No:32 Pozcu Evo Kat:2 No:10-11 Yenişehir Mersin	(0 324) 238 11 89
Trabzon İrtibat Bürosu	Kemerkaya Mahallesi Halkevi Cad. Mandıralı İş Merkezi No: 4 Daire: 4 Ortahisar	(0 462) 432 24 50

Uyarı Notu

Bu raporda yer alan yatırım bilgi, yorum ve tavsiyeleri, yorum ve tavsiyede bulunanların kişisel görüşlerine dayanmakta olup finansal bilgi ve genel yatırım tavsiyesi kapsamında hazırlanmıştır ve hiçbir şekilde yatırım danışmanlığı kapsamında değildir. Yatırım danışmanlığı hizmeti; yetkili kuruluşlar tarafından kişilerin risk ve getiri tercihleri dikkate alınarak kişiye özel sunulmaktadır. Burada yer alan yorum ve tavsiyeler ise genel niteliktedir. Bu tavsiyeler, mali durumunuz ile risk ve getiri tercihlerinize uygun olmayabilir. Bu nedenle, sadece burada yer alan bilgilere dayanarak yatırım kararı verilmesi beklentilerinize uygun sonuçlar doğurmayabilir.

Yatırım Danışmanlığı hizmeti talep edilmesi halinde; yatırımcının Tacirler Yatırım Menkul Değerler A.Ş. ile Yatırım Danışmanlığı sözleşmesi imzalamış olması, Yerindelik Testi'ni tamamlamış ve risk grubunun belirlemiş olması zorunludur.

Bu raporda yer alan her türlü bilgi, yorum ve tavsiye uygunluk testi ile tespit edilecek risk grubunuz ve getiri beklentiniz ile uyumlu olmayabilir. Dolayısıyla, uygunluk testi neticesinde risk grubunuz tespit edilmeden sadece burada yer alan bilgilere dayanılarak yatırım kararı verilmesi amaç, bilgi ve tecrübenize uygun sonuçlar doğurmayabilir.

Bu rapor herhangi bir sürede belirli bir getirinin sağlanacağına dair bir taahhüt içermemekte olup, zaman içerisinde piyasa koşullarında meydana gelen değişiklikler nedeniyle yorum ve tavsiyelerde değişiklikler söz konusu olabilir. Bu raporda bahsedilen yatırım araçlarının fiyatları ve değerleri yatırımcıların menfaatlerine aykırı olarak hareket edebilir ve netice itibarıyla yatırımcılar anaparalarını kaybetme riski ile karşı karşıya kalabilirler. Bu raporda yer alan geçmiş performans verileri gelecekte elde edilecek sonuçların bir garantisi olarak kabul edilemez.

Bu raporda yer alan tüm bilgiler ve görüşler yatırımcıları bilgilendirmek amacıyla, Tacirler Yatırım Menkul Değerler A.Ş. tarafından güncel ve güvenilir kaynaklardan temin edilmiş olmakla beraber, Tacirler Yatırım Menkul Değerler A.Ş. söz konusu bilgilerin doğru ve tam olduğunu taahhüt etmemektedir. Raporlardaki yorumlardan, bilgilerin tam veya doğru olmaması ve/veya güncellenme nedeniyle doğabilecek maddi ve manevi zararlardan Tacirler Yatırım Menkul Değerler A.Ş. ve çalışanları sorumlu tutulamaz.

Bu rapor, sadece gönderildiği kişilerin kullanımı içindir. Bu raporun tümü veya bir kısmı Tacirler Yatırım Menkul Değerler A.Ş.'nin yazılı izni olmadan çoğaltılamaz, yayımlanamaz veya üçüncü kişilere gösterilemez, ticari amaçla kullanılamaz. Aksi halde, Tacirler Yatırım Menkul Değerler A.Ş. uğramış olduğu bütün zarar ve ziyanı talep etme hakkını saklı tutar.