

## BIST 100 Teknik Analiz

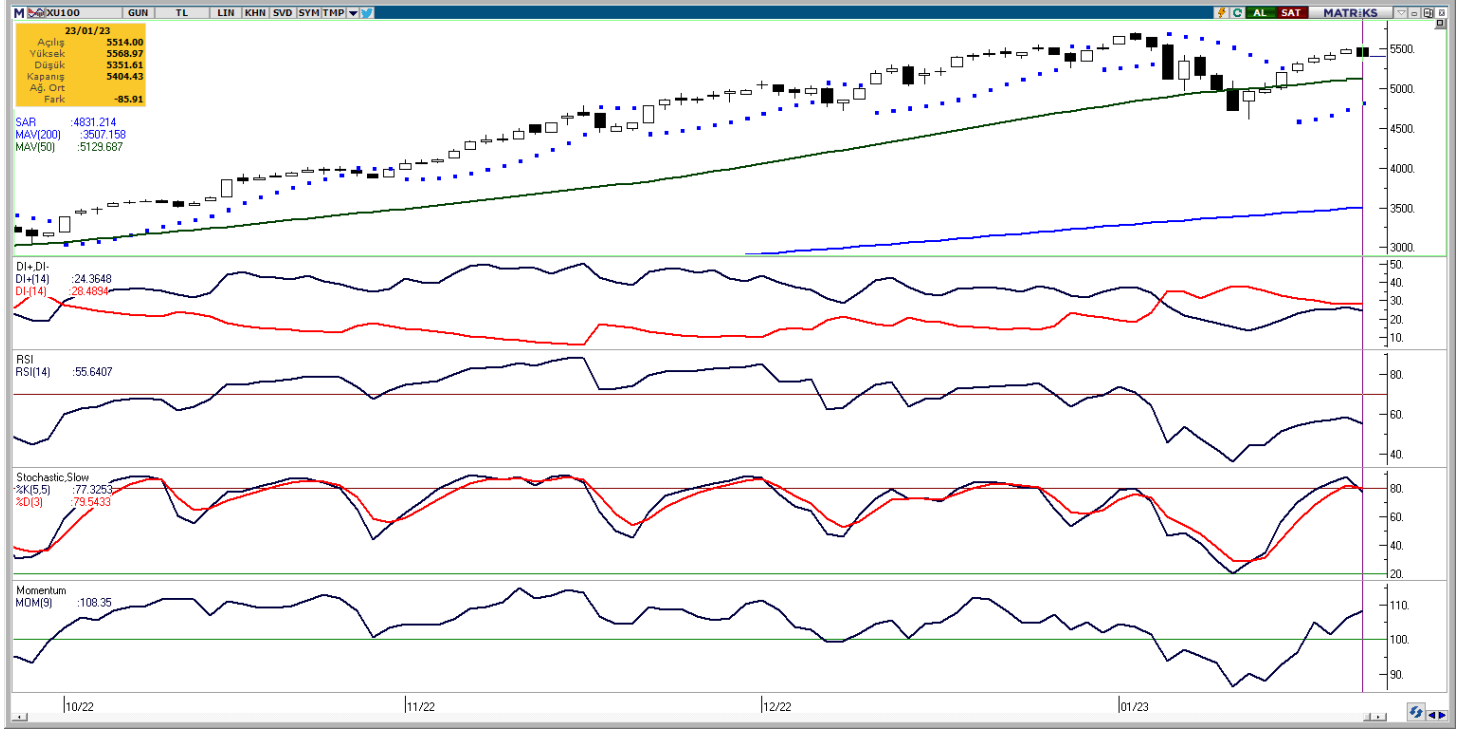

Vade	Üssel H.O.	H.O. Kesişim	Trend Yönü	Trendin Gücü	En son	5 gün önce	20 gün önce
Kısa	5 günlük	5-22	Yukarı	Kuvvetlenen yükseliş	5.375	5.231	5.558
Orta	22 günlük	22-50	Yukarı	Kuvvetlenen yükseliş	5.264	5.210	5.298
Uzun	50 günlük	50-200	Yukarı	Kuvvetlenen yükseliş	5.026	4.973	4.872

BIST-100	Destek 3	Destek 2	Destek 1	Kapanış	Pivot	Direnç 1	Direnç 2	Direnç 3
	5.300	5.350	5.375	5.404	5.442	5.425	5.450	5.500

Dün aşağı yönlü seyir izleyen BIST100 endeksi, %1,56 azalışla 5.404,43 puan seviyesinden günlük kapanış gerçekleştirdi. Gün içi en yüksek 5.568,97 puan seviyesi, en düşük ise 5.351,61 puan seviyesi test edildi ve 116 milyar TL düzeyinde işlem hacmi gerçekleşti. Bugün, yukarı yönlü hareketlerde ilk olarak 5.425 direnç puan seviyesini ve ardından 5.450 direnç puan seviyesini takip edeceğiz. Aşağı yönlü olası hareketlerde ise 5.375 puan seviyesi ilk destek noktamızı oluştururken, ana destek noktamız 5.350 puan seviyesi.

GÜNLÜK TEKNİK ANALİZ BAZLI HİSSE ÖNERİLERİ					
Hisse	Beklenen Yön	İşlem seviyesi	Hedef	Stop-loss	Önceki gün en düşük - en yüksek
FROTO	Yükseliş	515,20	525,50	504,90	508,90 - 532,40
MGROS	Yükseliş	150,60	153,60	147,60	147,30 - 154,20
TCELL	Yükseliş	39,58	40,36	38,80	39,04 - 41,06
VESTL	Yükseliş	68,90	70,30	67,50	68,90 - 72,80

## BİST-100 endeksine dahil hisse senetleri için tahmini işlem aralıkları

	Son Fiyat	Destek 3	Destek 2	Destek 1	Pivot	Direnç 1	Direnç 2	Direnç 3
<b>AEFES</b>	<b>56,70</b>	<b>52,33</b>	<b>54,17</b>	<b>55,43</b>	<b>57,27</b>	<b>58,53</b>	<b>60,37</b>	<b>61,63</b>
AGHOL	99,40	90,77	93,93	96,67	99,83	102,57	105,73	108,47
<b>AKBNK</b>	<b>18,57</b>	<b>16,64</b>	<b>17,48</b>	<b>18,03</b>	<b>18,87</b>	<b>19,42</b>	<b>20,26</b>	<b>20,81</b>
AKFGY	4,49	4,13	4,28	4,38	4,53	4,63	4,78	4,88
<b>AKSA</b>	<b>79,35</b>	<b>75,42</b>	<b>77,28</b>	<b>78,32</b>	<b>80,18</b>	<b>81,22</b>	<b>83,08</b>	<b>84,12</b>
AKSEN	38,98	35,65	37,31	38,15	39,81	40,65	42,31	43,15
<b>ALARK</b>	<b>73,00</b>	<b>66,63</b>	<b>69,17</b>	<b>71,08</b>	<b>73,62</b>	<b>75,53</b>	<b>78,07</b>	<b>79,98</b>
ALBRK	3,13	2,78	2,92	3,03	3,17	3,28	3,42	3,53
<b>ALGYO</b>	<b>66,80</b>	<b>62,35</b>	<b>64,10</b>	<b>65,45</b>	<b>67,20</b>	<b>68,55</b>	<b>70,30</b>	<b>71,65</b>
ALKIM	34,44	30,21	32,09	33,27	35,15	36,33	38,21	39,39
<b>ARCLK</b>	<b>116,50</b>	<b>105,67</b>	<b>110,43</b>	<b>113,47</b>	<b>118,23</b>	<b>121,27</b>	<b>126,03</b>	<b>129,07</b>
ASELS	60,90	55,47	57,73	59,32	61,58	63,17	65,43	67,02
<b>ASUZU</b>	<b>195,80</b>	<b>171,13</b>	<b>176,07</b>	<b>185,93</b>	<b>190,87</b>	<b>200,73</b>	<b>205,67</b>	<b>215,53</b>
AYDEM	21,26	19,37	20,31	20,79	21,73	22,21	23,15	23,63
<b>BAGFS</b>	<b>37,16</b>	<b>33,43</b>	<b>34,67</b>	<b>35,91</b>	<b>37,15</b>	<b>38,39</b>	<b>39,63</b>	<b>40,87</b>
BASGZ	18,16	16,18	16,99	17,58	18,39	18,98	19,79	20,38
<b>BERA</b>	<b>27,00</b>	<b>24,99</b>	<b>25,73</b>	<b>26,37</b>	<b>27,11</b>	<b>27,75</b>	<b>28,49</b>	<b>29,13</b>
BIMAS	137,10	129,10	132,30	134,70	137,90	140,30	143,50	145,90
<b>BIOEN</b>	<b>17,10</b>	<b>15,73</b>	<b>16,31</b>	<b>16,70</b>	<b>17,28</b>	<b>17,67</b>	<b>18,25</b>	<b>18,64</b>
BRYAT	979,90	903,27	940,63	960,27	997,63	1.017,27	1.054,63	1.074,27
<b>BUCIM</b>	<b>5,51</b>	<b>5,15</b>	<b>5,31</b>	<b>5,41</b>	<b>5,57</b>	<b>5,67</b>	<b>5,83</b>	<b>5,93</b>
CCOLA	201,60	194,10	197,20	199,40	202,50	204,70	207,80	210,00
<b>CEMTS</b>	<b>54,85</b>	<b>50,32</b>	<b>52,58</b>	<b>53,72</b>	<b>55,98</b>	<b>57,12</b>	<b>59,38</b>	<b>60,52</b>
CIMSA	88,85	76,77	81,28	85,07	89,58	93,37	97,88	101,67
<b>DOAS</b>	<b>163,60</b>	<b>150,20</b>	<b>155,60</b>	<b>159,60</b>	<b>165,00</b>	<b>169,00</b>	<b>174,40</b>	<b>178,40</b>
DOHOL	9,50	8,81	9,11	9,31	9,61	9,81	10,11	10,31
<b>ECILC</b>	<b>28,90</b>	<b>26,63</b>	<b>27,67</b>	<b>28,29</b>	<b>29,33</b>	<b>29,95</b>	<b>30,99</b>	<b>31,61</b>
EGEEN	5860,00	5.269,83	5.539,87	5.699,93	5.969,97	6.130,03	6.400,07	6.560,13
<b>EKGYO</b>	<b>8,45</b>	<b>7,81</b>	<b>8,09</b>	<b>8,27</b>	<b>8,55</b>	<b>8,73</b>	<b>9,01</b>	<b>9,19</b>
ENJSA	34,90	31,46	32,94	33,92	35,40	36,38	37,86	38,84
<b>ENKAI</b>	<b>29,70</b>	<b>27,65</b>	<b>28,55</b>	<b>29,13</b>	<b>30,03</b>	<b>30,61</b>	<b>31,51</b>	<b>32,09</b>
ERBOS	162,00	152,33	156,47	159,23	163,37	166,13	170,27	173,03
<b>EREGL</b>	<b>39,72</b>	<b>36,89</b>	<b>38,05</b>	<b>38,89</b>	<b>40,05</b>	<b>40,89</b>	<b>42,05</b>	<b>42,89</b>
EUREN	11,97	10,46	11,14	11,55	12,23	12,64	13,32	13,73
<b>FENER</b>	<b>64,50</b>	<b>60,27</b>	<b>61,83</b>	<b>63,17</b>	<b>64,73</b>	<b>66,07</b>	<b>67,63</b>	<b>68,97</b>
FROTO	515,20	481,77	495,33	505,27	518,83	528,77	542,33	552,27
<b>GARAN</b>	<b>27,16</b>	<b>23,84</b>	<b>25,32</b>	<b>26,24</b>	<b>27,72</b>	<b>28,64</b>	<b>30,12</b>	<b>31,04</b>
GESAN	223,30	196,67	208,83	216,07	228,23	235,47	247,63	254,87
<b>GLYHO</b>	<b>10,06</b>	<b>8,85</b>	<b>9,40</b>	<b>9,73</b>	<b>10,28</b>	<b>10,61</b>	<b>11,16</b>	<b>11,49</b>
GSDHO	3,69	3,28	3,47	3,58	3,77	3,88	4,07	4,18
<b>GUBRF</b>	<b>370,30</b>	<b>326,47</b>	<b>335,23</b>	<b>352,77</b>	<b>361,53</b>	<b>379,07</b>	<b>387,83</b>	<b>405,37</b>
GWIND	19,22	17,54	18,37	18,79	19,62	20,04	20,87	21,29
<b>HALKB</b>	<b>11,90</b>	<b>10,33</b>	<b>11,05</b>	<b>11,48</b>	<b>12,20</b>	<b>12,63</b>	<b>13,35</b>	<b>13,78</b>
HEKTS	34,48	31,79	33,13	33,81	35,15	35,83	37,17	37,85
<b>IPEKE</b>	<b>38,96</b>	<b>36,05</b>	<b>37,43</b>	<b>38,19</b>	<b>39,57</b>	<b>40,33</b>	<b>41,71</b>	<b>42,47</b>
ISCTR	12,23	10,99	11,50	11,87	12,38	12,75	13,26	13,63
<b>ISDMR</b>	<b>33,42</b>	<b>31,45</b>	<b>32,31</b>	<b>32,87</b>	<b>33,73</b>	<b>34,29</b>	<b>35,15</b>	<b>35,71</b>
ISFIN	7,13	6,77	6,94	7,03	7,20	7,29	7,46	7,55
<b>ISGYO</b>	<b>12,59</b>	<b>11,37</b>	<b>11,76</b>	<b>12,18</b>	<b>12,57</b>	<b>12,99</b>	<b>13,38</b>	<b>13,80</b>
JANTS	121,60	113,97	117,53	119,57	123,13	125,17	128,73	130,77

## BİST-100 endeksine dahil hisse senetleri için tahmini işlem aralıkları

	Son Fiyat	Destek 3	Destek 2	Destek 1	Pivot	Direnç 1	Direnç 2	Direnç 3
<b>KARSN</b>	<b>10,85</b>	<b>10,03</b>	<b>10,41</b>	<b>10,63</b>	<b>11,01</b>	<b>11,23</b>	<b>11,61</b>	<b>11,83</b>
KCAER	19,78	18,15	18,97	19,37	20,19	20,59	21,41	21,81
<b>KCHOL</b>	<b>83,00</b>	<b>77,13</b>	<b>79,07</b>	<b>81,03</b>	<b>82,97</b>	<b>84,93</b>	<b>86,87</b>	<b>88,83</b>
KERTV	14,32	13,39	13,83	14,08	14,52	14,77	15,21	15,46
<b>KLRHO</b>	<b>26,58</b>	<b>24,42</b>	<b>25,50</b>	<b>26,04</b>	<b>27,12</b>	<b>27,66</b>	<b>28,74</b>	<b>29,28</b>
KMPUR	107,20	96,23	101,47	104,33	109,57	112,43	117,67	120,53
<b>KONTR</b>	<b>150,80</b>	<b>131,07</b>	<b>138,53</b>	<b>144,67</b>	<b>152,13</b>	<b>158,27</b>	<b>165,73</b>	<b>171,87</b>
KORDS	83,50	77,50	80,50	82,00	85,00	86,50	89,50	91,00
<b>KOZAA</b>	<b>61,95</b>	<b>55,50</b>	<b>57,75</b>	<b>59,85</b>	<b>62,10</b>	<b>64,20</b>	<b>66,45</b>	<b>68,55</b>
KOZAL	598,50	545,27	567,63	583,07	605,43	620,87	643,23	658,67
<b>KRDMD</b>	<b>18,50</b>	<b>17,18</b>	<b>17,84</b>	<b>18,17</b>	<b>18,83</b>	<b>19,16</b>	<b>19,82</b>	<b>20,15</b>
KZBGY	27,90	26,11	26,81	27,35	28,05	28,59	29,29	29,83
<b>MAVI</b>	<b>116,00</b>	<b>108,87</b>	<b>112,13</b>	<b>114,07</b>	<b>117,33</b>	<b>119,27</b>	<b>122,53</b>	<b>124,47</b>
MGROS	150,60	140,30	143,80	147,20	150,70	154,10	157,60	161,00
<b>NTHOL</b>	<b>12,56</b>	<b>11,51</b>	<b>11,97</b>	<b>12,27</b>	<b>12,73</b>	<b>13,03</b>	<b>13,49</b>	<b>13,79</b>
ODAS	8,54	7,69	8,10	8,32	8,73	8,95	9,36	9,58
<b>OTKAR</b>	<b>1022,10</b>	<b>936,60</b>	<b>969,30</b>	<b>995,70</b>	<b>1.028,40</b>	<b>1.054,80</b>	<b>1.087,50</b>	<b>1.113,90</b>
OYAKC	23,24	21,39	22,19	22,71	23,51	24,03	24,83	25,35
<b>PETKM</b>	<b>18,18</b>	<b>16,54</b>	<b>17,19</b>	<b>17,69</b>	<b>18,34</b>	<b>18,84</b>	<b>19,49</b>	<b>19,99</b>
PGSUS	522,70	488,93	502,17	512,43	525,67	535,93	549,17	559,43
<b>PSGYO</b>	<b>8,37</b>	<b>7,74</b>	<b>7,95</b>	<b>8,16</b>	<b>8,37</b>	<b>8,58</b>	<b>8,79</b>	<b>9,00</b>
SAHOL	42,88	39,99	41,23	42,05	43,29	44,11	45,35	46,17
<b>SASA</b>	<b>108,50</b>	<b>100,50</b>	<b>104,50</b>	<b>106,50</b>	<b>110,50</b>	<b>112,50</b>	<b>116,50</b>	<b>118,50</b>
SELEC	38,18	36,89	37,47	37,83	38,41	38,77	39,35	39,71
<b>SISE</b>	<b>42,72</b>	<b>39,65</b>	<b>40,97</b>	<b>41,85</b>	<b>43,17</b>	<b>44,05</b>	<b>45,37</b>	<b>46,25</b>
SKBNK	2,92	2,59	2,72	2,82	2,95	3,05	3,18	3,28
<b>SMRTG</b>	<b>79,20</b>	<b>69,62</b>	<b>74,23</b>	<b>76,72</b>	<b>81,33</b>	<b>83,82</b>	<b>88,43</b>	<b>90,92</b>
SNGYO	3,28	2,99	3,12	3,20	3,33	3,41	3,54	3,62
<b>SOKM</b>	<b>31,00</b>	<b>28,36</b>	<b>29,28</b>	<b>30,14</b>	<b>31,06</b>	<b>31,92</b>	<b>32,84</b>	<b>33,70</b>
TAVHL	89,10	81,77	84,43	86,77	89,43	91,77	94,43	96,77
<b>TCELL</b>	<b>39,58</b>	<b>36,71</b>	<b>37,87</b>	<b>38,73</b>	<b>39,89</b>	<b>40,75</b>	<b>41,91</b>	<b>42,77</b>
THYAO	151,20	140,60	144,80	148,00	152,20	155,40	159,60	162,80
<b>TKFEN</b>	<b>46,16</b>	<b>41,97</b>	<b>43,73</b>	<b>44,95</b>	<b>46,71</b>	<b>47,93</b>	<b>49,69</b>	<b>50,91</b>
TKNSA	22,66	20,71	21,61	22,13	23,03	23,55	24,45	24,97
<b>TMSN</b>	<b>62,30</b>	<b>58,37</b>	<b>60,13</b>	<b>61,22</b>	<b>62,98</b>	<b>64,07</b>	<b>65,83</b>	<b>66,92</b>
TOASO	166,70	151,53	157,77	162,23	168,47	172,93	179,17	183,63
<b>TSKB</b>	<b>4,65</b>	<b>4,11</b>	<b>4,36</b>	<b>4,50</b>	<b>4,75</b>	<b>4,89</b>	<b>5,14</b>	<b>5,28</b>
TSPOR	4,43	4,08	4,26	4,34	4,52	4,60	4,78	4,86
<b>TTKOM</b>	<b>22,62</b>	<b>20,59</b>	<b>21,55</b>	<b>22,09</b>	<b>23,05</b>	<b>23,59</b>	<b>24,55</b>	<b>25,09</b>
TTRAK	564,00	527,33	540,67	552,33	565,67	577,33	590,67	602,33
<b>TUKAS</b>	<b>21,12</b>	<b>19,37</b>	<b>20,21</b>	<b>20,67</b>	<b>21,51</b>	<b>21,97</b>	<b>22,81</b>	<b>23,27</b>
TUPRS	609,50	570,67	585,83	597,67	612,83	624,67	639,83	651,67
<b>TURSG</b>	<b>12,01</b>	<b>11,06</b>	<b>11,44</b>	<b>11,73</b>	<b>12,11</b>	<b>12,40</b>	<b>12,78</b>	<b>13,07</b>
ULKER	42,86	39,57	40,91	41,89	43,23	44,21	45,55	46,53
<b>VAKBN</b>	<b>10,94</b>	<b>9,67</b>	<b>10,15</b>	<b>10,54</b>	<b>11,02</b>	<b>11,41</b>	<b>11,89</b>	<b>12,28</b>
VESBE	14,59	13,43	14,01	14,30	14,88	15,17	15,75	16,04
<b>VESTL</b>	<b>68,90</b>	<b>63,70</b>	<b>66,30</b>	<b>67,60</b>	<b>70,20</b>	<b>71,50</b>	<b>74,10</b>	<b>75,40</b>
YKBNK	10,24	9,16	9,61	9,92	10,37	10,68	11,13	11,44
<b>YYLGD</b>	<b>32,16</b>	<b>29,18</b>	<b>30,16</b>	<b>31,16</b>	<b>32,14</b>	<b>33,14</b>	<b>34,12</b>	<b>35,12</b>
ZOREN	5,37	4,74	5,04	5,21	5,51	5,68	5,98	6,15

### Dip Zirve Analizi (BİST-50 endeksine dahil hisse senetleri için)

Hisse Senedi	Son Fiyat (TL)	52 hafta		Yılbaşından beri		Dipten uzaklık		Zirveye yakınlık		Dipten uzaklık sıralaması		Zirveye yakınlık sıralaması	
		En düşük	En Yüksek	En düşük	En Yüksek	52 hafta	YBB	52 hafta	YBB	52 hafta	YBB	52 hafta	YBB
AEFES	56,70	19,96	71,75	17,63	71,75	%184	%222	%27	%27	14,00	4,00	11,00	12,00
AGHOL	99,40	30,47	116,80	18,95	116,80	%226	%425	%18	%18	26,00	29,00	22,00	22,00
AKBNK	18,57	6,64	21,40	4,50	21,40	%180	%312	%15	%15	11,00	16,00	26,00	26,00
AKSA	79,35	27,11	95,60	12,15	95,60	%193	%553	%20	%20	17,00	35,00	19,00	19,00
AKSEN	38,98	10,34	54,45	3,55	54,45	%277	%999	%40	%40	36,00	46,00	10,00	10,00
ALARK	73,00	14,22	91,90	8,08	91,90	%413	%803	%26	%26	41,00	44,00	14,00	15,00
ARCLK	116,50	46,45	130,60	25,60	130,60	%151	%355	%12	%12	6,00	22,00	29,00	29,00
ASELS	60,90	18,81	69,70	13,48	69,70	%224	%352	%14	%14	24,00	21,00	27,00	27,00
BERA	27,00	7,95	32,98	7,95	34,26	%240	%240	%22	%27	31,00	5,00	18,00	11,00
BIMAS	137,10	64,28	148,80	54,01	148,80	%113	%154	%9	%9	3,00	1,00	37,00	37,00
DOHOL	9,50	2,33	11,79	2,33	11,79	%308	%308	%24	%24	38,00	14,00	15,00	16,00
EGEEN	5.860,00	1513,86	7398,00	1037,02	7398,00	%287	%465	%26	%26	37,00	31,00	12,00	13,00
EKGYO	8,45	1,89	9,92	1,63	9,92	%347	%418	%17	%17	40,00	27,00	23,00	23,00
ENJSA	34,90	11,81	38,70	8,36	38,70	%195	%318	%11	%11	18,00	17,00	32,00	32,00
EREGL	39,72	23,02	44,06	10,22	44,06	%73	%289	%11	%11	1,00	12,00	31,00	31,00
FROTO	515,20	215,81	545,30	111,60	545,30	%139	%362	%6	%6	4,00	23,00	41,00	41,00
GARAN	27,16	10,69	31,78	6,39	31,78	%154	%325	%17	%17	8,00	19,00	24,00	24,00
GUBRF	370,30	68,15	370,30	45,62	370,30	%443	%712	%0	%0	43,00	42,00	50,00	50,00
HALKB	11,90	4,23	16,64	4,11	16,64	%181	%190	%40	%40	12,00	3,00	9,00	9,00
HEKTS	34,48	4,28	51,30	1,83	51,30	%706	%1782	%49	%49	48,00	49,00	6,00	6,00
ISCTR	12,23	3,29	13,67	1,96	13,67	%272	%523	%12	%12	33,00	34,00	30,00	30,00
ISGYO	12,59	3,71	21,40	1,72	21,40	%239	%632	%70	%70	30,00	40,00	3,00	3,00
KCHOL	83,00	28,36	85,40	16,32	85,40	%193	%409	%3	%3	16,00	26,00	48,00	48,00
KONTR	150,80	16,40	229,90	4,36	229,90	%820	%3361	%52	%52	49,00	50,00	5,00	5,00
KORDS	83,50	29,33	102,90	14,62	102,90	%185	%471	%23	%23	15,00	32,00	16,00	17,00
KOZAA	61,95	19,13	64,35	11,80	64,35	%224	%425	%4	%4	25,00	30,00	43,00	43,00
KOZAL	598,50	100,57	682,00	83,40	682,00	%495	%618	%14	%14	44,00	39,00	28,00	28,00
KRDMD	18,50	9,86	20,44	5,37	20,44	%88	%245	%10	%10	2,00	8,00	34,00	34,00
MGROS	150,60	35,00	154,20	30,94	154,20	%330	%387	%2	%2	39,00	24,00	49,00	49,00
ODAS	8,54	1,25	12,66	1,25	12,66	%583	%583	%48	%48	47,00	37,00	7,00	7,00
OTKAR	1.022,10	344,75	1090,60	248,59	1090,60	%196	%311	%7	%7	19,00	15,00	39,00	39,00
OYAKC	23,24	7,12	24,68	6,23	24,68	%226	%273	%6	%6	27,00	10,00	40,00	40,00
PETKM	18,18	7,31	21,06	4,76	21,06	%149	%282	%16	%16	5,00	11,00	25,00	25,00
PGSUS	522,70	83,30	538,90	58,70	538,90	%527	%790	%3	%3	45,00	43,00	46,00	46,00
SAHOL	42,88	13,72	46,42	7,37	46,42	%213	%482	%8	%8	23,00	33,00	38,00	38,00
SASA	108,50	21,05	189,10	7,42	189,10	%415	%1363	%74	%74	42,00	48,00	2,00	2,00
SISE	42,72	11,37	46,68	6,19	46,68	%276	%591	%9	%9	34,00	38,00	36,00	36,00
SMRTG	79,20	7,26	141,60	7,26	141,60	%992	%992	%79	%79	50,00	45,00	1,00	1,00
SOKM	31,00	11,43	31,98	10,90	31,98	%171	%184	%3	%3	9,00	2,00	45,00	45,00
TAVHL	89,10	29,20	98,75	17,63	98,75	%205	%405	%11	%11	21,00	25,00	33,00	33,00
TCCELL	39,58	15,60	43,36	11,52	43,36	%154	%244	%10	%10	7,00	7,00	35,00	35,00
THYAO	151,20	23,92	156,40	10,72	156,40	%532	%1310	%3	%3	46,00	47,00	44,00	44,00
TKFEN	46,16	16,62	55,15	12,73	55,15	%178	%262	%19	%19	10,00	9,00	20,00	20,00
TOASO	166,70	58,95	175,20	25,07	175,20	%183	%565	%5	%5	13,00	36,00	42,00	42,00
TSKB	4,65	1,27	7,40	1,17	7,40	%266	%297	%59	%59	32,00	13,00	4,00	4,00
TTKOM	22,62	7,24	27,72	5,07	27,72	%212	%346	%23	%23	22,00	20,00	17,00	18,00
TUPRS	609,50	162,00	628,00	81,85	628,00	%276	%645	%3	%3	35,00	41,00	47,00	47,00
VAKBN	10,94	3,26	15,66	3,20	15,66	%236	%242	%43	%43	29,00	6,00	8,00	8,00
VESTL	68,90	20,80	81,10	16,30	81,10	%231	%323	%18	%18	28,00	18,00	21,00	21,00
YKBNK	10,24	3,44	12,90	1,96	12,90	%198	%421	%26	%26	20,00	28,00	13,00	14,00

YBB: Yılbaşından bugüne

## Yatırım Merkezlerimiz

### Genel Müdürlük

Nispetiye Cad. B-3 Blok Kat: 9 Akmerkez Etiler - İSTANBUL  
0 212 355 46 46

<b>Adana</b>	Cemal Paşa Mah. Gazipaşa Bul. Cemal Uğurlu Apt. Kat: 1 D: 4	(0 322) 457 77 55
<b>Akatlar İrtibat Bürosu</b>	Akat Mahallesi Meydan Caddesi B Blok No: 16 D: 8 (Eski No D: 10) Beşiktaş	(0 212) 355 46 46
<b>Ankara</b>	Remzi Oğuz Arık Mah. Tunalı Hilmi Cad. Yaprak Apt. No: 94 Kat: 2 D: 9 Kavaklıdere Çankaya	(0 312) 435 18 36
<b>Ankara - Çukurambar İrtibat Bürosu</b>	Kızılırmak Mah.Ufuk Üniversitesi Cad. Next Level Loft Ofis No: 4/65 Kat: 24 Söğütözü Çankaya	(0 312) 909 87 70
<b>Antalya</b>	Şirinyalı Mah. İsmet Gökşen Cad. Özden Apt. No:82/6 Muratpaşa	(0 242) 248 45 20
<b>Bakırköy</b>	İstanbul Cad. Bakırköy İş Merkezi No: 6 Kat: 4 D: 14 Bakırköy	(0 212) 570 52 59
<b>Bodrum İrtibat Bürosu</b>	Konacık Mahallesi, Atatürk Bulvarı, Arbor-Abdullah Ünal Çabuk İş Merkezi No: 285/1-A6 Bodrum	(0212) 355 46 46
<b>Bursa</b>	Muradiye Mah. Çekirge Cad. Koçer Apt. No: 49 Kat: 2 D: 4 Osmangazi	(0 224) 225 64 10
<b>Çankaya İrtibat Bürosu</b>	Çankaya Mahallesi Cinnah Caddesi Cinnah Apartmanı No: 55 D: 7-8 Çankaya / ANKARA	(0212) 355 46 46
<b>Denizli</b>	Urban İş Merkezi 2. Ticari Yol Daire 26 Kat: 6 Bayramyeri	(0 258) 265 87 85
<b>Erenköy</b>	Bağdat Cad. Çubukçu Apt. No: 333 Kat: 2 D: 4 Kadıköy	(0 216) 348 82 82
<b>Gaziantep</b>	İncilipinar Mah. Gazimuhtarpaşa Bul. Kepkepzade Park İş Merkezi B Blok No: 18 Kat: 1 D: 5	(0 342) 232 35 35
<b>Girne</b>	Ziya Rızıkı Cad. Şehit Necati Gürkaya Sok. Kat: 1 D: 1 Girne - KKTC	(0 392) 815 14 54-55-56
<b>İzmir</b>	Şair Eşref Bul. Ragıp Şanlı İş Merkezi No: 6 Kat: 3 D: 306 Çankaya	(0 232) 445 01 61
<b>İzmir İrtibat Bürosu</b>	Şehit Nevres Bulvarı Eczacıbaşı Apartmanı No: 7 Kat: 2 Daire: 5 Pasaport Alsancak - Konak	(0 232) 241 24 50
<b>İzmit</b>	Hürriyet Cad. Kaya İşhanı No: 39/5 İzmit	(0 262) 323 11 33
<b>İzmit İrtibat Bürosu</b>	Ömerağa Mah. Alemdar Cad. İ. Kolaylı Apt. No: 8 Kat: 2 İzmit	(0 262) 260 01 01
<b>Karadeniz Ereğli</b>	Murtaza Mah. Hamamüstü Sok. İ. Esat Taneri İş Merkezi No: 19 Kat: 2 Karadeniz Ereğli	(0 372) 316 40 50
<b>Kartal</b>	Üsküdar Cad. Cevat Kayacan Apt. No: 26 Kat: 4 D: 8 Kartal	(0 216) 306 22 71 - 306 22 06
<b>Kayseri</b>	Hunat Mah. Nuh Mehmet Baldöktü Sok. Gürcüoğlu Plaza No: 5 K: 3 D: 11 Melikgazi	(0 352) 221 08 68 - 222 82 51
<b>Marmaris İrtibat Bürosu</b>	Kemeraltı Mah. Orgeneral Mustafa Muğlalı Cad. Güven Apt. No: 22 D: 2 Marmaris	(0 252) 321 08 00
<b>Merkez Şube</b>	Akat Mahallesi Meydan Caddesi B Blok No: 16 D: 7 (Eski No D: 9) Beşiktaş	(0 212) 355 46 46
<b>Mersin</b>	İnönü Mah. 1401 Sok. No:32 Pozcu Evo Kat:2 No:10-11 Yenişehir Mersin	(0 324) 238 11 89
<b>Trabzon İrtibat Bürosu</b>	Kemer kaya Mahallesi Halkevi Cad. Mandıralı İş Merkezi No: 4 Daire: 4 Ortahisar	(0 462) 432 24 50

### Uyarı Notu

Bu raporda yer alan yatırım bilgi, yorum ve tavsiyeleri, yorum ve tavsiyede bulunanların kişisel görüşlerine dayanmakta olup finansal bilgi ve genel yatırım tavsiyesi kapsamında hazırlanmıştır ve hiçbir şekilde yatırım danışmanlığı kapsamında değildir. Yatırım danışmanlığı hizmeti; yetkili kuruluşlar tarafından kişilerin risk ve getiri tercihleri dikkate alınarak kişiye özel sunulmaktadır. Burada yer alan yorum ve tavsiyeler ise genel niteliktedir. Bu tavsiyeler, mali durumunuz ile risk ve getiri tercihlerinize uygun olmayabilir. Bu nedenle, sadece burada yer alan bilgilere dayanarak yatırım kararı verilmesi beklentilerinize uygun sonuçlar doğurmayabilir.

Yatırım Danışmanlığı hizmeti talep edilmesi halinde; yatırımcının Tacirler Yatırım Menkul Değerler A.Ş. ile Yatırım Danışmanlığı sözleşmesi imzalamış olması, Yerindelik Testi'ni tamamlamış ve risk grubunun belirlemiş olması zorunludur.

Bu raporda yer alan her türlü bilgi, yorum ve tavsiye uygunluk testi ile tespit edilecek risk grubunuz ve getiri beklentiniz ile uyumlu olmayabilir. Dolayısıyla, uygunluk testi neticesinde risk grubunuz tespit edilmeden sadece burada yer alan bilgilere dayanılarak yatırım kararı verilmesi amaç, bilgi ve tecrübenize uygun sonuçlar doğurmayabilir.

Bu rapor herhangi bir sürede belirli bir getirinin sağlanacağına dair bir taahhüt içermemekte olup, zaman içerisinde piyasa koşullarında meydana gelen değişiklikler nedeniyle yorum ve tavsiyelerde değişiklikler söz konusu olabilir. Bu raporda bahsedilen yatırım araçlarının fiyatları ve değerleri yatırımcıların menfaatlerine aykırı olarak hareket edebilir ve netice itibarıyla yatırımcılar anaparalarını kaybetme riski ile karşı karşıya kalabilirler. Bu raporda yer alan geçmiş performans verileri gelecekte elde edilecek sonuçların bir garantisi olarak kabul edilemez.

Bu raporda yer alan tüm bilgiler ve görüşler yatırımcıları bilgilendirmek amacıyla, Tacirler Yatırım Menkul Değerler A.Ş. tarafından güncel ve güvenilir kaynaklardan temin edilmiş olmakla beraber, Tacirler Yatırım Menkul Değerler A.Ş. söz konusu bilgilerin doğru ve tam olduğunu taahhüt etmemektedir. Raporlardaki yorumlardan, bilgilerin tam veya doğru olmaması ve/veya güncellenme nedeniyle doğabilecek maddi ve manevi zararlardan Tacirler Yatırım Menkul Değerler A.Ş. ve çalışanları sorumlu tutulamaz.

Bu rapor, sadece gönderildiği kişilerin kullanımı içindir. Bu raporun tümü veya bir kısmı Tacirler Yatırım Menkul Değerler A.Ş.'nin yazılı izni olmadan çoğaltılamaz, yayınlanamaz veya üçüncü kişilere gösterilemez, ticari amaçla kullanılamaz. Aksi halde, Tacirler Yatırım Menkul Değerler A.Ş. uğramış olduğu bütün zarar ve ziyanı talep etme hakkını saklı tutar.