

BIST 100 Teknik Analiz

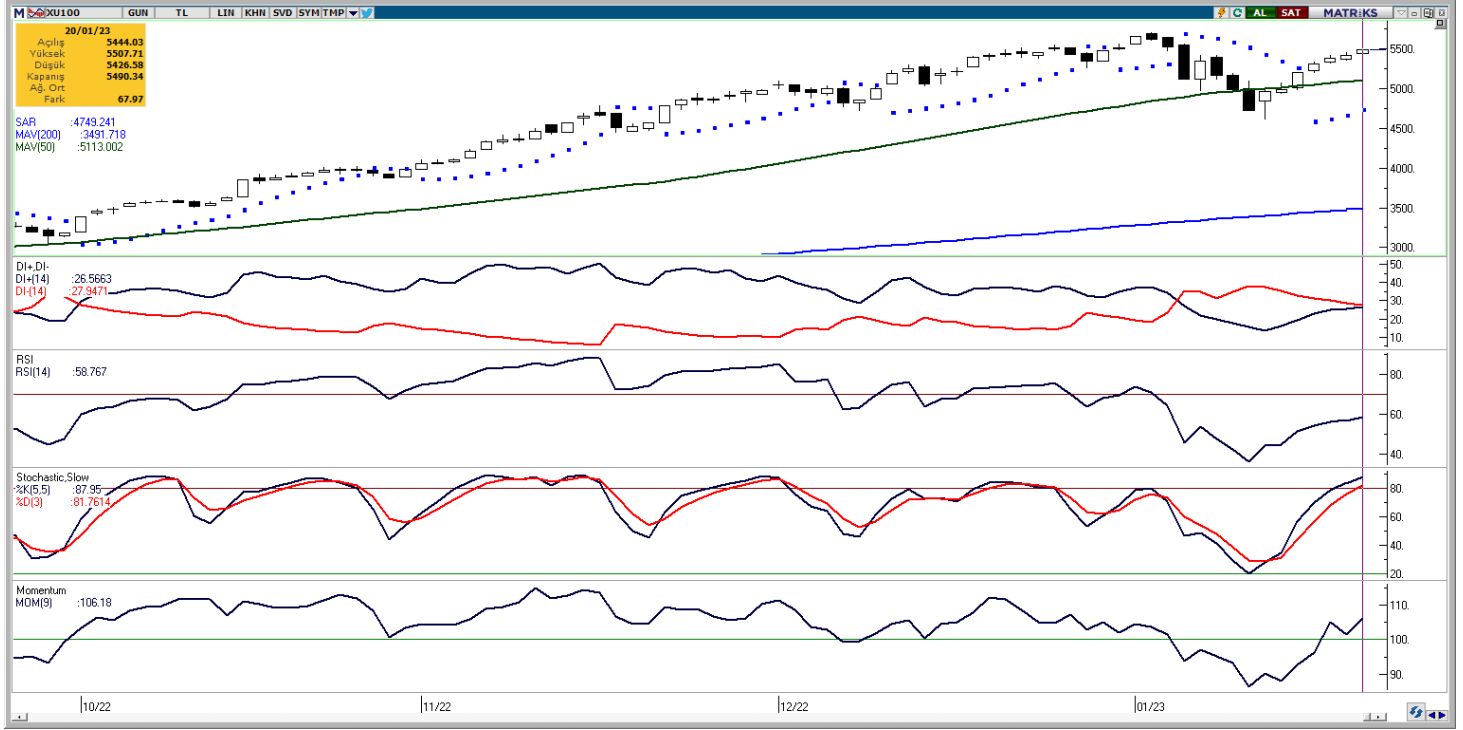

Vade	Üssel H.O.	H.O. Kesişim	Trend Yönü	Trendin Gücü	En son	5 gün önce	20 gün önce
Kısa	5 günlük	5-22	Yukarı	Kuvvetlenen yükseliş	5.360	5.009	5.456
Orta	22 günlük	22-50	Yukarı	Kuvvetlenen yükseliş	5.251	5.179	5.229
Uzun	50 günlük	50-200	Yukarı	Kuvvetlenen yükseliş	5.010	4.931	4.808

BIST-100	Destek 3	Destek 2	Destek 1	Kapanış	Pivot	Direnç 1	Direnç 2	Direnç 3
	5.400	5.425	5.460	5.490	5.475	5.520	5.550	5.580

Geçtiğimiz haftanın son günü yukarı yönlü seyir izleyen BIST100 endeksi, %1,25 artışla 5.490,34 puan seviyesinden günlük kapanış gerçekleştirdi. Gün içi en yüksek 5.507,71 puan seviyesi, en düşük ise 5.426,58 puan seviyesi test edildi ve 104 milyar TL düzeyinde işlem hacmi gerçekleşti. Bugün, yukarı yönlü hareketlerde ilk olarak 5.520 direnç puan seviyesini ve ardından 5.550 direnç puan seviyesini takip edeceğiz. Aşağı yönlü olası hareketlerde ise 5.460 puan seviyesi ilk destek noktamızı oluştururken, ana destek noktamız 5.425 puan seviyesi.

GÜNLÜK TEKNİK ANALİZ BAZLI HİSSE ÖNERİLERİ					
Hisse	Beklenen Yön	İşlem seviyesi	Hedef	Stop-loss	Önceki gün en düşük - en yüksek
ASELS	Yükseliş	62,45	63,70	61,20	61,30 - 63,00
TTRAK	Yükseliş	557,00	568,10	545,90	548,00 - 568,20
TUPRS	Yükseliş	595,70	607,60	583,80	585,20 - 601,50
VESTL	Yükseliş	71,90	73,35	70,45	70,75 - 73,35

BİST-100 endeksine dahil hisse senetleri için tahmini işlem aralıkları

	Son Fiyat	Destek 3	Destek 2	Destek 1	Pivot	Direnç 1	Direnç 2	Direnç 3
AEFES	57,95	56,50	57,05	57,50	58,05	58,50	59,05	59,50
AGHOL	99,50	94,47	95,83	97,67	99,03	100,87	102,23	104,07
AKBNK	18,71	16,78	17,20	17,95	18,37	19,12	19,54	20,29
AKFGY	4,63	4,47	4,52	4,58	4,63	4,69	4,74	4,80
AKSA	81,55	79,78	80,42	80,98	81,62	82,18	82,82	83,38
AKSEN	40,70	39,25	39,77	40,23	40,75	41,21	41,73	42,19
ALARK	72,50	68,57	69,93	71,22	72,58	73,87	75,23	76,52
ALBRK	3,19	2,96	3,02	3,10	3,16	3,24	3,30	3,38
ALGYO	67,10	63,83	65,17	66,13	67,47	68,43	69,77	70,73
ALKIM	35,58	34,73	34,93	35,25	35,45	35,77	35,97	36,29
ARCLK	118,10	109,03	112,77	115,43	119,17	121,83	125,57	128,23
ASELS	62,45	59,80	60,55	61,50	62,25	63,20	63,95	64,90
ASUZU	178,00	168,80	171,40	174,70	177,30	180,60	183,20	186,50
AYDEM	22,28	21,45	21,81	22,05	22,41	22,65	23,01	23,25
BAGFS	35,76	33,76	34,60	35,18	36,02	36,60	37,44	38,02
BASGZ	18,68	17,05	17,47	18,08	18,50	19,11	19,53	20,14
BERA	27,36	24,59	25,89	26,63	27,93	28,67	29,97	30,71
BIMAS	135,30	131,10	132,50	133,90	135,30	136,70	138,10	139,50
BIOEN	17,04	16,45	16,67	16,86	17,08	17,27	17,49	17,68
BRYAT	1000,00	963,77	976,13	988,07	1.000,43	1.012,37	1.024,73	1.036,67
BUCIM	5,68	5,44	5,53	5,61	5,70	5,78	5,87	5,95
CCOLA	204,40	196,07	198,33	201,37	203,63	206,67	208,93	211,97
CEMTS	57,50	53,58	54,97	56,23	57,62	58,88	60,27	61,53
CIMSA	90,00	87,47	88,63	89,32	90,48	91,17	92,33	93,02
DOAS	165,10	156,23	159,57	162,33	165,67	168,43	171,77	174,53
DOHOL	9,73	9,08	9,37	9,55	9,84	10,02	10,31	10,49
ECILC	30,20	28,93	29,21	29,71	29,99	30,49	30,77	31,27
EGEEN	6150,00	5.687,47	5.869,93	6.009,97	6.192,43	6.332,47	6.514,93	6.654,97
EKGYO	8,63	8,13	8,29	8,46	8,62	8,79	8,95	9,12
ENJSA	35,92	34,19	34,65	35,29	35,75	36,39	36,85	37,49
ENKAI	30,56	27,53	28,81	29,69	30,97	31,85	33,13	34,01
ERBOS	163,30	158,27	160,03	161,67	163,43	165,07	166,83	168,47
EREGL	41,00	39,64	40,04	40,52	40,92	41,40	41,80	42,28
EUREN	12,71	11,56	12,10	12,41	12,95	13,26	13,80	14,11
FENER	65,00	61,77	62,53	63,77	64,53	65,77	66,53	67,77
FROTO	512,80	501,87	504,73	508,77	511,63	515,67	518,53	522,57
GARAN	26,90	24,41	24,99	25,95	26,53	27,49	28,07	29,03
GESAN	240,50	220,33	228,97	234,73	243,37	249,13	257,77	263,53
GLYHO	10,26	9,75	9,95	10,11	10,31	10,47	10,67	10,83
GSDHO	3,88	3,49	3,57	3,73	3,81	3,97	4,05	4,21
GUBRF	336,70	310,33	318,37	327,53	335,57	344,73	352,77	361,93
GWIND	20,18	18,84	19,34	19,76	20,26	20,68	21,18	21,60
HALKB	12,34	11,15	11,53	11,93	12,31	12,71	13,09	13,49
HEKTS	38,30	36,35	37,07	37,69	38,41	39,03	39,75	40,37
IPEKE	39,26	35,61	36,55	37,91	38,85	40,21	41,15	42,51
ISCTR	12,29	10,99	11,30	11,80	12,11	12,61	12,92	13,42
ISDMR	34,38	33,25	33,47	33,93	34,15	34,61	34,83	35,29
ISFIN	7,07	6,78	6,87	6,97	7,06	7,16	7,25	7,35
ISGYO	12,00	11,51	11,67	11,84	12,00	12,17	12,33	12,50
JANTS	125,70	121,47	123,03	124,37	125,93	127,27	128,83	130,17

BİST-100 endeksine dahil hisse senetleri için tahmini işlem aralıkları

	Son Fiyat	Destek 3	Destek 2	Destek 1	Pivot	Direnç 1	Direnç 2	Direnç 3
KARSN	11,29	10,92	11,06	11,18	11,32	11,44	11,58	11,70
KCAER	20,00	17,14	17,75	18,87	19,48	20,60	21,21	22,33
KCHOL	82,70	76,50	77,80	80,25	81,55	84,00	85,30	87,75
KERTV	14,85	14,16	14,45	14,65	14,94	15,14	15,43	15,63
KLRHO	28,00	26,47	26,77	27,39	27,69	28,31	28,61	29,23
KMPUR	114,60	107,00	109,60	112,10	114,70	117,20	119,80	122,30
KONTR	161,50	155,20	157,90	159,70	162,40	164,20	166,90	168,70
KORDS	87,50	84,93	85,97	86,73	87,77	88,53	89,57	90,33
KOZAA	60,65	56,05	57,35	59,00	60,30	61,95	63,25	64,90
KOZAL	585,40	559,43	570,47	577,93	588,97	596,43	607,47	614,93
KRDMD	19,30	18,55	18,84	19,07	19,36	19,59	19,88	20,11
KZBGY	27,84	25,66	26,28	27,06	27,68	28,46	29,08	29,86
MAVI	120,10	114,20	116,10	118,10	120,00	122,00	123,90	125,90
MGROS	147,20	143,37	144,53	145,87	147,03	148,37	149,53	150,87
NTHOL	12,85	11,81	12,20	12,53	12,92	13,25	13,64	13,97
ODAS	8,87	8,48	8,63	8,75	8,90	9,02	9,17	9,29
OTKAR	1020,10	952,70	976,90	998,50	1.022,70	1.044,30	1.068,50	1.090,10
OYAKC	23,42	22,01	22,61	23,01	23,61	24,01	24,61	25,01
PETKM	18,71	17,66	17,89	18,30	18,53	18,94	19,17	19,58
PGSUS	522,00	500,73	508,27	515,13	522,67	529,53	537,07	543,93
PSGYO	8,54	8,18	8,28	8,41	8,51	8,64	8,74	8,87
SAHOL	43,58	41,85	42,19	42,89	43,23	43,93	44,27	44,97
SASA	120,50	115,93	117,37	118,93	120,37	121,93	123,37	124,93
SELEC	38,08	34,84	35,52	36,80	37,48	38,76	39,44	40,72
SISE	44,34	42,63	43,17	43,75	44,29	44,87	45,41	45,99
SKBNK	2,96	2,71	2,78	2,87	2,94	3,03	3,10	3,19
SMRTG	85,95	81,90	83,45	84,70	86,25	87,50	89,05	90,30
SNGYO	3,26	3,19	3,22	3,24	3,27	3,29	3,32	3,34
SOKM	29,70	27,44	27,98	28,84	29,38	30,24	30,78	31,64
TAVHL	89,90	86,48	87,37	88,63	89,52	90,78	91,67	92,93
TCELL	39,14	36,27	37,33	38,23	39,29	40,19	41,25	42,15
THYAO	152,90	147,77	149,83	151,37	153,43	154,97	157,03	158,57
TKFEN	46,70	43,98	44,74	45,72	46,48	47,46	48,22	49,20
TKNSA	23,62	22,59	22,99	23,31	23,71	24,03	24,43	24,75
TMSN	64,15	58,85	60,95	62,55	64,65	66,25	68,35	69,95
TOASO	170,60	159,50	162,00	166,30	168,80	173,10	175,60	179,90
TSKB	4,77	4,21	4,36	4,56	4,71	4,91	5,06	5,26
TSPOR	4,42	4,06	4,19	4,30	4,43	4,54	4,67	4,78
TTKOM	23,36	21,82	22,44	22,90	23,52	23,98	24,60	25,06
TTRAK	557,00	527,07	537,53	547,27	557,73	567,47	577,93	587,67
TUKAS	22,08	21,23	21,45	21,77	21,99	22,31	22,53	22,85
TUPRS	595,70	570,47	577,83	586,77	594,13	603,07	610,43	619,37
TURSG	12,27	10,42	10,88	11,57	12,03	12,72	13,18	13,87
ULKER	42,50	39,91	40,99	41,75	42,83	43,59	44,67	45,43
VAKBN	10,86	9,52	9,88	10,37	10,73	11,22	11,58	12,07
VESBE	15,31	14,06	14,56	14,93	15,43	15,80	16,30	16,67
VESTL	71,90	68,05	69,40	70,65	72,00	73,25	74,60	75,85
YKBNK	10,17	9,29	9,50	9,83	10,04	10,37	10,58	10,91
YYLGD	31,14	29,79	30,29	30,71	31,21	31,63	32,13	32,55
ZOREN	5,79	5,29	5,49	5,64	5,84	5,99	6,19	6,34

Dip Zirve Analizi (BİST-50 endeksine dahil hisse senetleri için)

Hisse Senedi	Son Fiyat (TL)	52 hafta		Yılbaşından beri		Dipten uzaklık		Zirveye yakınlık		Dipten uzaklık sıralaması		Zirveye yakınlık sıralaması	
		En düşük	En Yüksek	En düşük	En Yüksek	52 hafta	YBB	52 hafta	YBB	52 hafta	YBB	52 hafta	YBB
AEFES	57,95	19,96	71,75	17,63	71,75	%190	%229	%24	%24	13,00	4,00	13,00	14,00
AGHOL	99,50	30,47	116,80	18,95	116,80	%227	%425	%17	%17	25,00	29,00	21,00	21,00
AKBNK	18,71	6,64	21,40	4,50	21,40	%182	%316	%14	%14	11,00	15,00	25,00	25,00
AKSA	81,55	27,11	95,60	12,15	95,60	%201	%571	%17	%17	19,00	35,00	22,00	22,00
AKSEN	40,70	10,34	54,45	3,55	54,45	%294	%1048	%34	%34	36,00	45,00	10,00	10,00
ALARK	72,50	14,22	91,90	8,08	91,90	%410	%797	%27	%27	42,00	44,00	12,00	12,00
ARCLK	118,10	46,45	130,60	25,60	130,60	%154	%361	%11	%11	7,00	22,00	31,00	31,00
ASELS	62,45	18,81	69,70	13,48	69,70	%232	%363	%12	%12	27,00	23,00	28,00	28,00
BERA	27,36	7,95	32,98	7,95	34,26	%244	%244	%21	%25	29,00	7,00	15,00	13,00
BIMAS	135,30	64,28	148,80	54,01	148,80	%110	%151	%10	%10	3,00	1,00	32,00	32,00
DOHOL	9,73	2,33	11,79	2,33	11,79	%318	%318	%21	%21	38,00	16,00	14,00	15,00
EGEEN	6.150,00	1513,86	7398,00	1037,02	7398,00	%306	%493	%20	%20	37,00	32,00	16,00	16,00
EKGYO	8,63	1,89	9,92	1,63	9,92	%356	%429	%15	%15	40,00	30,00	24,00	24,00
ENJSA	35,92	11,81	38,70	8,36	38,70	%204	%330	%8	%8	20,00	18,00	34,00	34,00
EREGL	41,00	23,02	44,06	10,22	44,06	%78	%301	%7	%7	1,00	12,00	35,00	35,00
FROTO	512,80	215,81	545,30	111,60	545,30	%138	%360	%6	%6	4,00	20,00	38,00	38,00
GARAN	26,90	10,69	31,78	6,39	31,78	%152	%321	%18	%18	6,00	17,00	18,00	18,00
GUBRF	336,70	68,15	343,60	45,62	343,60	%394	%638	%2	%2	41,00	42,00	46,00	46,00
HALKB	12,34	4,23	16,64	4,11	16,64	%192	%200	%35	%35	15,00	3,00	8,00	8,00
HEKTS	38,30	4,28	51,30	1,83	51,30	%796	%1990	%34	%34	48,00	49,00	9,00	9,00
ISCTR	12,29	3,29	13,67	1,96	13,67	%274	%526	%11	%11	33,00	34,00	29,00	29,00
ISGYO	12,00	3,46	21,40	1,72	21,40	%247	%598	%78	%78	31,00	37,00	1,00	1,00
KCHOL	82,70	28,36	85,40	16,32	85,40	%192	%407	%3	%3	14,00	25,00	42,00	42,00
KONTR	161,50	15,48	229,90	4,36	229,90	%943	%3607	%42	%42	49,00	50,00	7,00	7,00
KORDS	87,50	29,33	102,90	14,62	102,90	%198	%498	%18	%18	18,00	33,00	20,00	20,00
KOZAA	60,65	19,13	62,25	11,80	62,25	%217	%414	%3	%3	22,00	27,00	45,00	45,00
KOZAL	585,40	100,57	682,00	83,40	682,00	%482	%602	%17	%17	44,00	38,00	23,00	23,00
KRDMD	19,30	9,86	20,44	5,37	20,44	%96	%259	%6	%6	2,00	8,00	39,00	39,00
MGROS	147,20	35,00	152,00	30,94	152,00	%321	%376	%3	%3	39,00	24,00	43,00	43,00
ODAS	8,87	1,25	12,66	1,25	12,66	%610	%610	%43	%43	47,00	39,00	6,00	6,00
OTKAR	1.020,10	343,51	1090,60	248,59	1090,60	%197	%310	%7	%7	17,00	14,00	36,00	36,00
OYAKC	23,42	7,12	24,68	6,23	24,68	%229	%276	%5	%5	26,00	10,00	40,00	40,00
PETKM	18,71	7,31	21,06	4,76	21,06	%156	%293	%13	%13	8,00	11,00	27,00	27,00
PGSUS	522,00	83,30	532,40	58,70	532,40	%527	%789	%2	%2	45,00	43,00	47,00	47,00
SAHOL	43,58	13,72	46,42	7,37	46,42	%218	%491	%7	%7	23,00	31,00	37,00	37,00
SASA	120,50	21,05	189,10	7,42	189,10	%472	%1524	%57	%57	43,00	48,00	3,00	3,00
SISE	44,34	11,37	46,68	6,19	46,68	%290	%617	%5	%5	35,00	40,00	41,00	41,00
SMRTG	85,95	7,26	141,60	7,26	141,60	%1085	%1085	%65	%65	50,00	46,00	2,00	2,00
SOKM	29,70	11,43	29,92	10,90	29,92	%160	%172	%1	%1	9,00	2,00	50,00	50,00
TAVHL	89,90	29,20	98,75	17,63	98,75	%208	%410	%10	%10	21,00	26,00	33,00	33,00
TCCELL	39,14	15,60	43,36	11,52	43,36	%151	%240	%11	%11	5,00	6,00	30,00	30,00
THYAO	152,90	23,92	155,60	10,72	155,60	%539	%1326	%2	%2	46,00	47,00	48,00	48,00
TKFEN	46,70	16,62	55,15	12,73	55,15	%181	%267	%18	%18	10,00	9,00	19,00	19,00
TOASO	170,60	58,95	175,20	25,07	175,20	%189	%580	%3	%3	12,00	36,00	44,00	44,00
TSKB	4,77	1,27	7,40	1,17	7,40	%276	%308	%55	%55	34,00	13,00	4,00	4,00
TTKOM	23,36	7,24	27,72	5,07	27,72	%223	%361	%19	%19	24,00	21,00	17,00	17,00
TUPRS	595,70	162,00	601,50	81,85	601,50	%268	%628	%1	%1	32,00	41,00	49,00	49,00
VAKBN	10,86	3,26	15,66	3,20	15,66	%233	%239	%44	%44	28,00	5,00	5,00	5,00
VESTL	71,90	20,80	81,10	16,30	81,10	%246	%341	%13	%13	30,00	19,00	26,00	26,00
YKBNK	10,17	3,44	12,90	1,96	12,90	%196	%418	%27	%27	16,00	28,00	11,00	11,00

YBB: Yılbaşından bugüne

Yatırım Merkezlerimiz

Genel Müdürlük

Nispetiye Cad. B-3 Blok Kat: 9 Akmerkez Etiler - İSTANBUL
0 212 355 46 46

Adana	Cemal Paşa Mah. Gazipaşa Bul. Cemal Uğurlu Apt. Kat: 1 D: 4	(0 322) 457 77 55
Akatlar İrtibat Bürosu	Akat Mahallesi Meydan Caddesi B Blok No: 16 D: 8 (Eski No D: 10) Beşiktaş	(0 212) 355 46 46
Ankara	Remzi Oğuz Arık Mah. Tunalı Hilmi Cad. Yaprak Apt. No: 94 Kat: 2 D: 9 Kavaklıdere Çankaya	(0 312) 435 18 36
Ankara - Çukurambar İrtibat Bürosu	Kızılırmak Mah.Ufuk Üniversitesi Cad. Next Level Loft Ofis No: 4/65 Kat: 24 Söğütözü Çankaya	(0 312) 909 87 70
Antalya	Şirinyalı Mah. İsmet Gökşen Cad. Özden Apt. No:82/6 Muratpaşa	(0 242) 248 45 20
Bakırköy	İstanbul Cad. Bakırköy İş Merkezi No: 6 Kat: 4 D: 14 Bakırköy	(0 212) 570 52 59
Bodrum İrtibat Bürosu	Konacık Mahallesi, Atatürk Bulvarı, Arbor-Abdullah Ünal Çabuk İş Merkezi No: 285/1-A6 Bodrum	(0212) 355 46 46
Bursa	Muradiye Mah. Çekirge Cad. Koçer Apt. No: 49 Kat: 2 D: 4 Osmangazi	(0 224) 225 64 10
Çankaya İrtibat Bürosu	Çankaya Mahallesi Cinnah Caddesi Cinnah Apartmanı No: 55 D: 7-8 Çankaya / ANKARA	(0212) 355 46 46
Denizli	Urban İş Merkezi 2. Ticari Yol Daire 26 Kat: 6 Bayramyeri	(0 258) 265 87 85
Erenköy	Bağdat Cad. Çubukçu Apt. No: 333 Kat: 2 D: 4 Kadıköy	(0 216) 348 82 82
Gaziantep	İncilipinar Mah. Gazimuhtarpaşa Bul. Kepkepzade Park İş Merkezi B Blok No: 18 Kat: 1 D: 5	(0 342) 232 35 35
Girne	Ziya Rızıkı Cad. Şehit Necati Gürkaya Sok. Kat: 1 D: 1 Girne - KKTC	(0 392) 815 14 54-55-56
İzmir	Şair Eşref Bul. Ragıp Şanlı İş Merkezi No: 6 Kat: 3 D: 306 Çankaya	(0 232) 445 01 61
İzmir İrtibat Bürosu	Şehit Nevres Bulvarı Eczacıbaşı Apartmanı No: 7 Kat: 2 Daire: 5 Pasaport Alsancak - Konak	(0 232) 241 24 50
İzmit	Hürriyet Cad. Kaya İşhanı No: 39/5 İzmit	(0 262) 323 11 33
İzmit İrtibat Bürosu	Ömerağa Mah. Alemdar Cad. İ. Kolaylı Apt. No: 8 Kat: 2 İzmit	(0 262) 260 01 01
Karadeniz Ereğli	Murtaza Mah. Hamamüstü Sok. İ. Esat Taneri İş Merkezi No: 19 Kat: 2 Karadeniz Ereğli	(0 372) 316 40 50
Kartal	Üsküdar Cad. Cevat Kayacan Apt. No: 26 Kat: 4 D: 8 Kartal	(0 216) 306 22 71 - 306 22 06
Kayseri	Hunat Mah. Nuh Mehmet Baldöktü Sok. Gürcüoğlu Plaza No: 5 K: 3 D: 11 Melikgazi	(0 352) 221 08 68 - 222 82 51
Marmaris İrtibat Bürosu	Kemeraltı Mah. Orgeneral Mustafa Muğlalı Cad. Güven Apt. No: 22 D: 2 Marmaris	(0 252) 321 08 00
Merkez Şube	Akat Mahallesi Meydan Caddesi B Blok No: 16 D: 7 (Eski No D: 9) Beşiktaş	(0 212) 355 46 46
Mersin	İnönü Mah. 1401 Sok. No:32 Pozcu Evo Kat:2 No:10-11 Yenişehir Mersin	(0 324) 238 11 89
Trabzon İrtibat Bürosu	Kemer kaya Mahallesi Halkevi Cad. Mandıralı İş Merkezi No: 4 Daire: 4 Ortahisar	(0 462) 432 24 50

Uyarı Notu

Bu raporda yer alan yatırım bilgi, yorum ve tavsiyeleri, yorum ve tavsiyede bulunanların kişisel görüşlerine dayanmakta olup finansal bilgi ve genel yatırım tavsiyesi kapsamında hazırlanmıştır ve hiçbir şekilde yatırım danışmanlığı kapsamında değildir. Yatırım danışmanlığı hizmeti; yetkili kuruluşlar tarafından kişilerin risk ve getiri tercihleri dikkate alınarak kişiye özel sunulmaktadır. Burada yer alan yorum ve tavsiyeler ise genel niteliktedir. Bu tavsiyeler, mali durumunuz ile risk ve getiri tercihlerinize uygun olmayabilir. Bu nedenle, sadece burada yer alan bilgilere dayanarak yatırım kararı verilmesi beklentilerinize uygun sonuçlar doğurmayabilir.

Yatırım Danışmanlığı hizmeti talep edilmesi halinde; yatırımcının Tacirler Yatırım Menkul Değerler A.Ş. ile Yatırım Danışmanlığı sözleşmesi imzalamış olması, Yerindelik Testi'ni tamamlamış ve risk grubunun belirlemiş olması zorunludur.

Bu raporda yer alan her türlü bilgi, yorum ve tavsiye uygunluk testi ile tespit edilecek risk grubunuz ve getiri beklentiniz ile uyumlu olmayabilir. Dolayısıyla, uygunluk testi neticesinde risk grubunuz tespit edilmeden sadece burada yer alan bilgilere dayanılarak yatırım kararı verilmesi amaç, bilgi ve tecrübenize uygun sonuçlar doğurmayabilir.

Bu rapor herhangi bir sürede belirli bir getirinin sağlanacağına dair bir taahhüt içermemekte olup, zaman içerisinde piyasa koşullarında meydana gelen değişiklikler nedeniyle yorum ve tavsiyelerde değişiklikler söz konusu olabilir. Bu raporda bahsedilen yatırım araçlarının fiyatları ve değerleri yatırımcıların menfaatlerine aykırı olarak hareket edebilir ve netice itibarıyla yatırımcılar anaparalarını kaybetme riski ile karşı karşıya kalabilirler. Bu raporda yer alan geçmiş performans verileri gelecekte elde edilecek sonuçların bir garantisi olarak kabul edilemez.

Bu raporda yer alan tüm bilgiler ve görüşler yatırımcıları bilgilendirmek amacıyla, Tacirler Yatırım Menkul Değerler A.Ş. tarafından güncel ve güvenilir kaynaklardan temin edilmiş olmakla beraber, Tacirler Yatırım Menkul Değerler A.Ş. söz konusu bilgilerin doğru ve tam olduğunu taahhüt etmemektedir. Raporlardaki yorumlardan, bilgilerin tam veya doğru olmaması ve/veya güncellenme nedeniyle doğabilecek maddi ve manevi zararlardan Tacirler Yatırım Menkul Değerler A.Ş. ve çalışanları sorumlu tutulamaz.

Bu rapor, sadece gönderildiği kişilerin kullanımı içindir. Bu raporun tümü veya bir kısmı Tacirler Yatırım Menkul Değerler A.Ş.'nin yazılı izni olmadan çoğaltılamaz, yayınlanamaz veya üçüncü kişilere gösterilemez, ticari amaçla kullanılamaz. Aksi halde, Tacirler Yatırım Menkul Değerler A.Ş. uğramış olduğu bütün zarar ve ziyanı talep etme hakkını saklı tutar.