

## BIST 100 Teknik Analiz

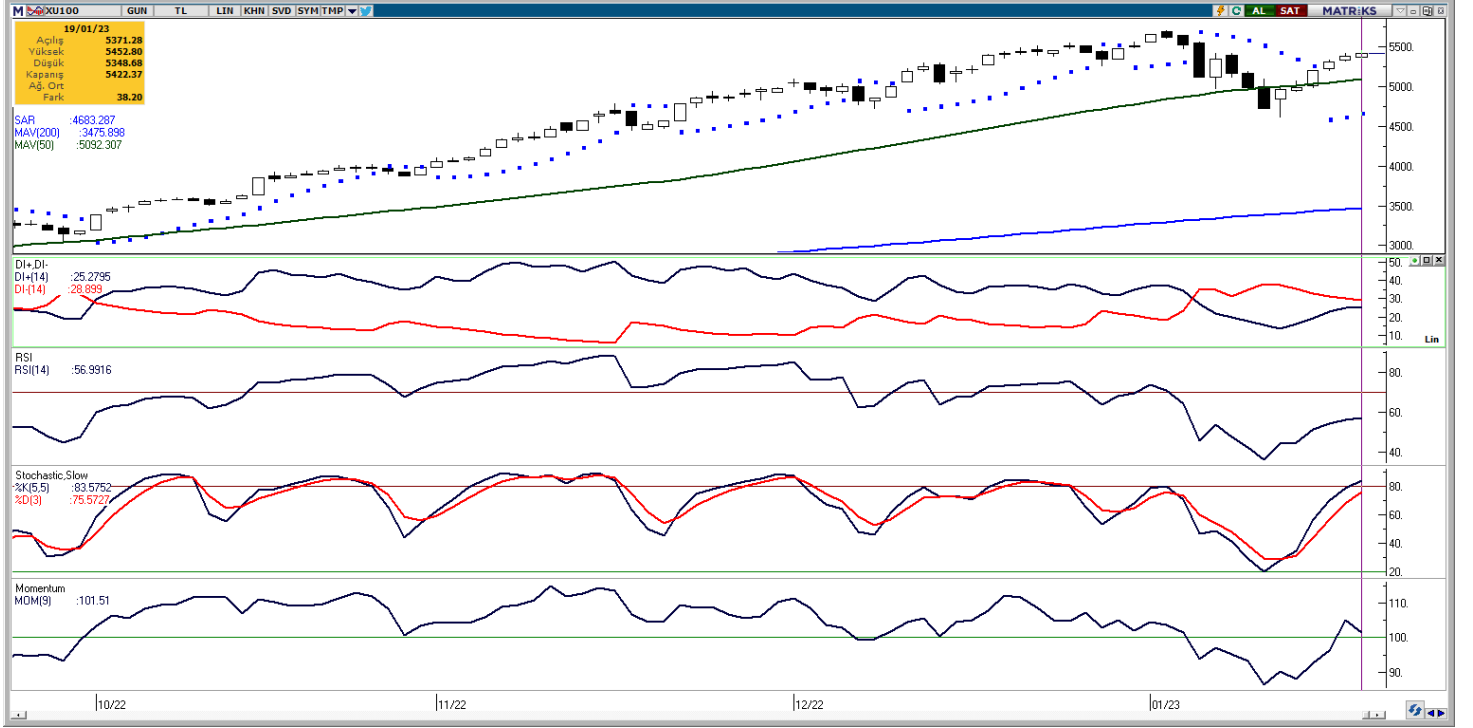

Vade	Üssel H.O.	H.O. Kesişim	Trend Yönü	Trendin Gücü	En son	5 gün önce	20 gün önce
Kısa	5 günlük	5-22	Yukarı	Kuvvetlenen yükseliş	5.295	5.009	5.456
Orta	22 günlük	22-50	Yukarı	Kuvvetlenen yükseliş	5.228	5.179	5.229
Uzun	50 günlük	50-200	Yukarı	Kuvvetlenen yükseliş	4.991	4.931	4.808

BIST-100	Destek 3	Destek 2	Destek 1	Kapanış	Pivot	Direnç 1	Direnç 2	Direnç 3
	5.320	5.375	5.400	5.422	5.408	5.450	5.480	5.520

Dün gün içi yukarı yönlü seyir izleyen BIST100 endeksi, %0,71 artışla 5.422,37 puan seviyesinden günlük kapanış gerçekleştirdi. Gün içi en yüksek 5.452,80 puan seviyesi, en düşük ise 5.348,68 puan seviyesi test edildi ve 108,9 milyar TL düzeyinde işlem hacmi gerçekleşti. Bugün, yukarı yönlü hareketlerde ilk olarak 5.450 direnç puan seviyesini ve ardından 5.480 direnç puan seviyesini takip edeceğiz. Aşağı yönlü olası hareketlerde ise 5.400 puan seviyesi ilk destek noktamızı oluştururken, ana destek noktamız 5.375 puan seviyesi.

GÜNLÜK TEKNİK ANALİZ BAZLI HİSSE ÖNERİLERİ					
Hisse	Beklenen Yön	İşlem seviyesi	Hedef	Stop-loss	Önceki gün en düşük - en yüksek
SAHOL	Yükseliş	42,84	43,70	41,98	41,28 - 42,84
SISE	Yükseliş	44,36	45,24	43,46	43,00 - 44,72
TAVHL	Yükseliş	89,50	91,30	87,70	87,70 - 90,60
VESTL	Yükseliş	71,60	73,05	70,15	71,30 - 74,25

## BİST-100 endeksine dahil hisse senetleri için tahmini işlem aralıkları

	Son Fiyat	Destek 3	Destek 2	Destek 1	Pivot	Direnç 1	Direnç 2	Direnç 3
<b>AEFES</b>	<b>57,85</b>	<b>55,82</b>	<b>56,48</b>	<b>57,17</b>	<b>57,83</b>	<b>58,52</b>	<b>59,18</b>	<b>59,87</b>
AGHOL	97,15	92,77	94,28	95,72	97,23	98,67	100,18	101,62
<b>AKBNK</b>	<b>17,59</b>	<b>16,59</b>	<b>16,90</b>	<b>17,24</b>	<b>17,55</b>	<b>17,89</b>	<b>18,20</b>	<b>18,54</b>
AKFGY	4,58	4,37	4,45	4,52	4,60	4,67	4,75	4,82
<b>AKSA</b>	<b>81,90</b>	<b>78,12</b>	<b>79,43</b>	<b>80,67</b>	<b>81,98</b>	<b>83,22</b>	<b>84,53</b>	<b>85,77</b>
AKSEN	41,02	39,43	39,97	40,49	41,03	41,55	42,09	42,61
<b>ALARK</b>	<b>71,40</b>	<b>67,93</b>	<b>69,47</b>	<b>70,43</b>	<b>71,97</b>	<b>72,93</b>	<b>74,47</b>	<b>75,43</b>
ALBRK	3,06	2,89	2,94	3,00	3,05	3,11	3,16	3,22
<b>ALGYO</b>	<b>66,65</b>	<b>64,23</b>	<b>65,22</b>	<b>65,93</b>	<b>66,92</b>	<b>67,63</b>	<b>68,62</b>	<b>69,33</b>
ALKIM	35,10	33,79	34,31	34,71	35,23	35,63	36,15	36,55
<b>ARCLK</b>	<b>119,70</b>	<b>108,90</b>	<b>112,70</b>	<b>116,20</b>	<b>120,00</b>	<b>123,50</b>	<b>127,30</b>	<b>130,80</b>
ASELS	61,70	58,75	60,00	60,85	62,10	62,95	64,20	65,05
<b>ASUZU</b>	<b>177,40</b>	<b>163,87</b>	<b>169,93</b>	<b>173,67</b>	<b>179,73</b>	<b>183,47</b>	<b>189,53</b>	<b>193,27</b>
AYDEM	22,64	21,78	22,16	22,40	22,78	23,02	23,40	23,64
<b>BAGFS</b>	<b>36,22</b>	<b>33,79</b>	<b>34,55</b>	<b>35,39</b>	<b>36,15</b>	<b>36,99</b>	<b>37,75</b>	<b>38,59</b>
BASGZ	17,90	17,17	17,46	17,68	17,97	18,19	18,48	18,70
<b>BERA</b>	<b>27,20</b>	<b>24,87</b>	<b>25,33</b>	<b>26,27</b>	<b>26,73</b>	<b>27,67</b>	<b>28,13</b>	<b>29,07</b>
BIMAS	135,30	129,77	131,43	133,37	135,03	136,97	138,63	140,57
<b>BIOEN</b>	<b>17,10</b>	<b>16,41</b>	<b>16,71</b>	<b>16,91</b>	<b>17,21</b>	<b>17,41</b>	<b>17,71</b>	<b>17,91</b>
BRYAT	998,50	958,27	976,63	987,57	1.005,93	1.016,87	1.035,23	1.046,17
<b>BUCIM</b>	<b>5,68</b>	<b>5,46</b>	<b>5,55</b>	<b>5,62</b>	<b>5,71</b>	<b>5,78</b>	<b>5,87</b>	<b>5,94</b>
CCOLA	204,00	192,87	195,93	199,97	203,03	207,07	210,13	214,17
<b>CEMTS</b>	<b>57,15</b>	<b>53,28</b>	<b>54,12</b>	<b>55,63</b>	<b>56,47</b>	<b>57,98</b>	<b>58,82</b>	<b>60,33</b>
CIMSA	90,60	84,60	87,00	88,80	91,20	93,00	95,40	97,20
<b>DOAS</b>	<b>164,70</b>	<b>154,03</b>	<b>158,37</b>	<b>161,53</b>	<b>165,87</b>	<b>169,03</b>	<b>173,37</b>	<b>176,53</b>
DOHOL	9,99	9,40	9,66	9,82	10,08	10,24	10,50	10,66
<b>ECILC</b>	<b>29,42</b>	<b>28,26</b>	<b>28,66</b>	<b>29,04</b>	<b>29,44</b>	<b>29,82</b>	<b>30,22</b>	<b>30,60</b>
EGEEN	6155,10	5.580,73	5.836,17	5.995,63	6.251,07	6.410,53	6.665,97	6.825,43
<b>EKGYO</b>	<b>8,43</b>	<b>7,98</b>	<b>8,15</b>	<b>8,29</b>	<b>8,46</b>	<b>8,60</b>	<b>8,77</b>	<b>8,91</b>
ENJSA	35,14	32,99	33,51	34,33	34,85	35,67	36,19	37,01
<b>ENKAI</b>	<b>31,66</b>	<b>29,53</b>	<b>30,43</b>	<b>31,05</b>	<b>31,95</b>	<b>32,57</b>	<b>33,47</b>	<b>34,09</b>
ERBOS	162,90	157,67	160,03	161,47	163,83	165,27	167,63	169,07
<b>EREGL</b>	<b>40,36</b>	<b>38,97</b>	<b>39,53</b>	<b>39,95</b>	<b>40,51</b>	<b>40,93</b>	<b>41,49</b>	<b>41,91</b>
EUREN	12,90	11,22	11,67	12,28	12,73	13,34	13,79	14,40
<b>FENER</b>	<b>63,75</b>	<b>56,50</b>	<b>58,75</b>	<b>61,25</b>	<b>63,50</b>	<b>66,00</b>	<b>68,25</b>	<b>70,75</b>
FROTO	509,00	489,97	498,53	503,77	512,33	517,57	526,13	531,37
<b>GARAN</b>	<b>25,64</b>	<b>24,36</b>	<b>24,80</b>	<b>25,22</b>	<b>25,66</b>	<b>26,08</b>	<b>26,52</b>	<b>26,94</b>
GESAN	249,10	226,90	236,10	242,60	251,80	258,30	267,50	274,00
<b>GLYHO</b>	<b>10,36</b>	<b>9,85</b>	<b>10,06</b>	<b>10,21</b>	<b>10,42</b>	<b>10,57</b>	<b>10,78</b>	<b>10,93</b>
GSDHO	3,67	3,44	3,52	3,59	3,67	3,74	3,82	3,89
<b>GUBRF</b>	<b>331,50</b>	<b>281,10</b>	<b>293,10</b>	<b>312,30</b>	<b>324,30</b>	<b>343,50</b>	<b>355,50</b>	<b>374,70</b>
GWIND	20,68	19,35	19,89	20,29	20,83	21,23	21,77	22,17
<b>HALKB</b>	<b>11,88</b>	<b>11,17</b>	<b>11,49</b>	<b>11,68</b>	<b>12,00</b>	<b>12,19</b>	<b>12,51</b>	<b>12,70</b>
HEKTS	38,20	36,93	37,21	37,71	37,99	38,49	38,77	39,27
<b>IPEKE</b>	<b>37,38</b>	<b>35,35</b>	<b>36,21</b>	<b>36,79</b>	<b>37,65</b>	<b>38,23</b>	<b>39,09</b>	<b>39,67</b>
ISCTR	11,62	10,78	11,06	11,34	11,62	11,90	12,18	12,46
<b>ISDMR</b>	<b>33,80</b>	<b>32,93</b>	<b>33,25</b>	<b>33,53</b>	<b>33,85</b>	<b>34,13</b>	<b>34,45</b>	<b>34,73</b>
ISFIN	6,96	6,32	6,50	6,73	6,91	7,14	7,32	7,55
<b>ISGYO</b>	<b>11,96</b>	<b>11,24</b>	<b>11,54</b>	<b>11,75</b>	<b>12,05</b>	<b>12,26</b>	<b>12,56</b>	<b>12,77</b>
JANTS	125,20	117,73	120,87	123,03	126,17	128,33	131,47	133,63

## BİST-100 endeksine dahil hisse senetleri için tahmini işlem aralıkları

	Son Fiyat	Destek 3	Destek 2	Destek 1	Pivot	Direnç 1	Direnç 2	Direnç 3
<b>KARSN</b>	<b>11,28</b>	<b>10,64</b>	<b>10,91</b>	<b>11,09</b>	<b>11,36</b>	<b>11,54</b>	<b>11,81</b>	<b>11,99</b>
KCAER	18,45	17,36	17,77	18,11	18,52	18,86	19,27	19,61
<b>KCHOL</b>	<b>79,45</b>	<b>75,15</b>	<b>76,05</b>	<b>77,75</b>	<b>78,65</b>	<b>80,35</b>	<b>81,25</b>	<b>82,95</b>
KERTV	14,82	13,92	14,26	14,54	14,88	15,16	15,50	15,78
<b>KLRHO</b>	<b>27,40</b>	<b>25,94</b>	<b>26,56</b>	<b>26,98</b>	<b>27,60</b>	<b>28,02</b>	<b>28,64</b>	<b>29,06</b>
KMPUR	113,90	107,47	109,83	111,87	114,23	116,27	118,63	120,67
<b>KONTR</b>	<b>164,60</b>	<b>138,37</b>	<b>146,53</b>	<b>155,57</b>	<b>163,73</b>	<b>172,77</b>	<b>180,93</b>	<b>189,97</b>
KORDS	88,15	81,47	83,48	85,82	87,83	90,17	92,18	94,52
<b>KOZAA</b>	<b>58,45</b>	<b>50,63</b>	<b>53,02</b>	<b>55,73</b>	<b>58,12</b>	<b>60,83</b>	<b>63,22</b>	<b>65,93</b>
KOZAL	588,00	512,37	535,13	561,57	584,33	610,77	633,53	659,97
<b>KRDMD</b>	<b>19,32</b>	<b>18,38</b>	<b>18,78</b>	<b>19,05</b>	<b>19,45</b>	<b>19,72</b>	<b>20,12</b>	<b>20,39</b>
KZBGY	27,66	25,27	26,09	26,87	27,69	28,47	29,29	30,07
<b>MAVI</b>	<b>121,50</b>	<b>117,47</b>	<b>118,63</b>	<b>120,07</b>	<b>121,23</b>	<b>122,67</b>	<b>123,83</b>	<b>125,27</b>
MGROS	146,40	140,03	141,67	144,03	145,67	148,03	149,67	152,03
<b>NTHOL</b>	<b>12,53</b>	<b>12,13</b>	<b>12,25</b>	<b>12,39</b>	<b>12,51</b>	<b>12,65</b>	<b>12,77</b>	<b>12,91</b>
ODAS	8,84	8,24	8,51	8,67	8,94	9,10	9,37	9,53
<b>OTKAR</b>	<b>1028,00</b>	<b>961,93</b>	<b>987,67</b>	<b>1.007,83</b>	<b>1.033,57</b>	<b>1.053,73</b>	<b>1.079,47</b>	<b>1.099,63</b>
OYAKC	23,60	21,69	22,51	23,05	23,87	24,41	25,23	25,77
<b>PETKM</b>	<b>18,05</b>	<b>17,26</b>	<b>17,60</b>	<b>17,82</b>	<b>18,16</b>	<b>18,38</b>	<b>18,72</b>	<b>18,94</b>
PGSUS	527,00	493,97	502,73	514,87	523,63	535,77	544,53	556,67
<b>PSGYO</b>	<b>8,57</b>	<b>8,25</b>	<b>8,36</b>	<b>8,46</b>	<b>8,57</b>	<b>8,67</b>	<b>8,78</b>	<b>8,88</b>
SAHOL	42,84	40,24	40,76	41,80	42,32	43,36	43,88	44,92
<b>SASA</b>	<b>120,70</b>	<b>115,23</b>	<b>116,77</b>	<b>118,73</b>	<b>120,27</b>	<b>122,23</b>	<b>123,77</b>	<b>125,73</b>
SELEC	36,18	35,26	35,58	35,88	36,20	36,50	36,82	37,12
<b>SISE</b>	<b>44,36</b>	<b>41,61</b>	<b>42,31</b>	<b>43,33</b>	<b>44,03</b>	<b>45,05</b>	<b>45,75</b>	<b>46,77</b>
SKBNK	2,85	2,72	2,76	2,81	2,85	2,90	2,94	2,99
<b>SMRTG</b>	<b>87,65</b>	<b>80,77</b>	<b>83,88</b>	<b>85,77</b>	<b>88,88</b>	<b>90,77</b>	<b>93,88</b>	<b>95,77</b>
SNGYO	3,24	3,17	3,19	3,22	3,24	3,27	3,29	3,32
<b>SOKM</b>	<b>28,44</b>	<b>25,95</b>	<b>26,55</b>	<b>27,49</b>	<b>28,09</b>	<b>29,03</b>	<b>29,63</b>	<b>30,57</b>
TAVHL	89,50	85,03	86,37	87,93	89,27	90,83	92,17	93,73
<b>TCELL</b>	<b>37,32</b>	<b>35,65</b>	<b>36,31</b>	<b>36,81</b>	<b>37,47</b>	<b>37,97</b>	<b>38,63</b>	<b>39,13</b>
THYAO	154,60	142,77	145,53	150,07	152,83	157,37	160,13	164,67
<b>TKFEN</b>	<b>46,10</b>	<b>43,19</b>	<b>44,11</b>	<b>45,11</b>	<b>46,03</b>	<b>47,03</b>	<b>47,95</b>	<b>48,95</b>
TKNSA	23,58	22,27	22,65	23,11	23,49	23,95	24,33	24,79
<b>TMSN</b>	<b>64,50</b>	<b>60,45</b>	<b>62,10</b>	<b>63,30</b>	<b>64,95</b>	<b>66,15</b>	<b>67,80</b>	<b>69,00</b>
TOASO	166,60	154,63	158,07	162,33	165,77	170,03	173,47	177,73
<b>TSKB</b>	<b>4,48</b>	<b>4,16</b>	<b>4,28</b>	<b>4,38</b>	<b>4,50</b>	<b>4,60</b>	<b>4,72</b>	<b>4,82</b>
TSPOR	4,37	3,74	3,93	4,15	4,34	4,56	4,75	4,97
<b>TTKOM</b>	<b>22,96</b>	<b>21,73</b>	<b>22,25</b>	<b>22,61</b>	<b>23,13</b>	<b>23,49</b>	<b>24,01</b>	<b>24,37</b>
TTRAK	568,30	508,53	527,77	548,03	567,27	587,53	606,77	627,03
<b>TUKAS</b>	<b>21,68</b>	<b>20,89</b>	<b>21,25</b>	<b>21,47</b>	<b>21,83</b>	<b>22,05</b>	<b>22,41</b>	<b>22,63</b>
TUPRS	584,10	561,97	570,23	577,17	585,43	592,37	600,63	607,57
<b>TURSG</b>	<b>11,35</b>	<b>10,45</b>	<b>10,77</b>	<b>11,06</b>	<b>11,38</b>	<b>11,67</b>	<b>11,99</b>	<b>12,28</b>
ULKER	43,12	40,55	41,77	42,45	43,67	44,35	45,57	46,25
<b>VAKBN</b>	<b>10,17</b>	<b>9,61</b>	<b>9,86</b>	<b>10,02</b>	<b>10,27</b>	<b>10,43</b>	<b>10,68</b>	<b>10,84</b>
VESBE	15,49	14,23	14,56	15,02	15,35	15,81	16,14	16,60
<b>VESTL</b>	<b>71,60</b>	<b>67,57</b>	<b>69,43</b>	<b>70,52</b>	<b>72,38</b>	<b>73,47</b>	<b>75,33</b>	<b>76,42</b>
YKBNK	9,70	9,24	9,41	9,55	9,72	9,86	10,03	10,17
<b>YYLGD</b>	<b>31,28</b>	<b>28,63</b>	<b>29,77</b>	<b>30,53</b>	<b>31,67</b>	<b>32,43</b>	<b>33,57</b>	<b>34,33</b>
ZOREN	6,15	5,68	5,88	6,02	6,22	6,36	6,56	6,70

### Dip Zirve Analizi (BİST-50 endeksine dahil hisse senetleri için)

Hisse Senedi	Son Fiyat (TL)	52 hafta		Yılbaşından beri		Dipten uzaklık		Zirveye yakınlık		Dipten uzaklık sıralaması		Zirveye yakınlık sıralaması	
		En düşük	En Yüksek	En düşük	En Yüksek	52 hafta	YBB	52 hafta	YBB	52 hafta	YBB	52 hafta	YBB
AEFES	57,85	19,96	71,75	17,63	71,75	%190	%228	%24	%24	16,00	6,00	13,00	14,00
AGHOL	97,15	30,47	116,80	18,95	116,80	%219	%413	%20	%20	26,00	29,00	18,00	18,00
AKBNK	17,59	6,64	21,40	4,50	21,40	%165	%291	%22	%22	10,00	13,00	15,00	16,00
AKSA	81,90	27,11	95,60	12,15	95,60	%202	%574	%17	%17	20,00	36,00	25,00	25,00
AKSEN	41,02	10,34	54,45	3,55	54,45	%297	%1057	%33	%33	36,00	45,00	11,00	11,00
ALARK	71,40	14,16	91,90	8,08	91,90	%404	%784	%29	%29	42,00	43,00	12,00	12,00
ARCLK	119,70	46,45	130,60	25,60	130,60	%158	%368	%9	%9	9,00	23,00	35,00	35,00
ASELS	61,70	18,81	69,70	13,48	69,70	%228	%358	%13	%13	27,00	22,00	30,00	30,00
BERA	27,20	7,95	32,98	7,95	34,26	%242	%242	%21	%26	29,00	7,00	16,00	13,00
BIMAS	135,30	64,28	148,80	54,01	148,80	%110	%151	%10	%10	3,00	1,00	33,00	33,00
DOHOL	9,99	2,33	11,79	2,33	11,79	%329	%329	%18	%18	39,00	18,00	21,00	21,00
EGEEN	6.155,10	1513,86	7398,00	1037,02	7398,00	%307	%494	%20	%20	37,00	33,00	19,00	19,00
EKGYO	8,43	1,89	9,92	1,63	9,92	%346	%417	%18	%18	40,00	30,00	22,00	22,00
ENJSA	35,14	11,81	38,70	8,36	38,70	%197	%321	%10	%10	17,00	17,00	32,00	32,00
EREGL	40,36	23,02	44,06	10,22	44,06	%75	%295	%9	%9	1,00	14,00	34,00	34,00
FROTO	509,00	215,81	545,30	111,60	545,30	%136	%356	%7	%7	4,00	21,00	38,00	38,00
GARAN	25,64	10,69	31,78	6,39	31,78	%140	%302	%24	%24	6,00	15,00	14,00	15,00
GUBRF	331,50	68,15	336,30	45,62	336,30	%386	%627	%1	%1	41,00	42,00	48,00	48,00
HALKB	11,88	4,23	16,64	4,11	16,64	%181	%189	%40	%40	13,00	3,00	7,00	7,00
HEKTS	38,20	4,28	51,30	1,83	51,30	%793	%1985	%34	%34	48,00	49,00	9,00	9,00
ISCTR	11,62	3,29	13,67	1,96	13,67	%253	%492	%18	%18	32,00	32,00	23,00	23,00
ISGYO	11,96	3,32	21,40	1,72	21,40	%260	%595	%79	%79	33,00	37,00	1,00	1,00
KCHOL	79,45	28,36	85,40	16,32	85,40	%180	%387	%7	%7	12,00	25,00	37,00	37,00
KONTR	164,60	15,45	229,90	4,36	229,90	%965	%3678	%40	%40	49,00	50,00	8,00	8,00
KORDS	88,15	29,33	102,90	14,62	102,90	%201	%503	%17	%17	18,00	34,00	24,00	24,00
KOZAA	58,45	19,13	62,25	11,80	62,25	%206	%395	%7	%7	21,00	27,00	39,00	39,00
KOZAL	588,00	100,57	682,00	83,40	682,00	%485	%605	%16	%16	44,00	38,00	28,00	28,00
KRDMD	19,32	9,86	20,44	5,37	20,44	%96	%260	%6	%6	2,00	8,00	41,00	41,00
MGROS	146,40	35,00	152,00	30,94	152,00	%318	%373	%4	%4	38,00	24,00	45,00	45,00
ODAS	8,84	1,25	12,66	1,25	12,66	%607	%607	%43	%43	47,00	39,00	6,00	6,00
OTKAR	1.028,00	341,32	1090,60	248,59	1090,60	%201	%314	%6	%6	19,00	16,00	40,00	40,00
OYAKC	23,60	7,12	24,68	6,23	24,68	%231	%279	%5	%5	28,00	10,00	44,00	44,00
PETKM	18,05	7,31	21,06	4,76	21,06	%147	%279	%17	%17	7,00	11,00	26,00	26,00
PGSUS	527,00	83,30	532,40	58,70	532,40	%533	%798	%1	%1	45,00	44,00	49,00	49,00
SAHOL	42,84	13,72	46,42	7,37	46,42	%212	%481	%8	%8	24,00	31,00	36,00	36,00
SASA	120,70	21,05	189,10	7,42	189,10	%473	%1527	%57	%57	43,00	48,00	4,00	4,00
SISE	44,36	11,37	46,68	6,19	46,68	%290	%617	%5	%5	35,00	41,00	42,00	42,00
SMRTG	87,65	7,26	141,60	7,26	141,60	%1108	%1108	%62	%62	50,00	46,00	3,00	3,00
SOKM	28,44	11,43	29,34	10,90	29,34	%149	%161	%3	%3	8,00	2,00	46,00	46,00
TAVHL	89,50	29,20	98,75	17,63	98,75	%207	%408	%10	%10	22,00	28,00	31,00	31,00
TECELL	37,32	15,60	43,36	11,52	43,36	%139	%224	%16	%16	5,00	5,00	27,00	27,00
THYAO	154,60	23,92	155,60	10,72	155,60	%546	%1342	%1	%1	46,00	47,00	50,00	50,00
TKFEN	46,10	16,62	55,15	12,73	55,15	%177	%262	%20	%20	11,00	9,00	20,00	20,00
TOASO	166,60	58,95	175,20	25,07	175,20	%183	%564	%5	%5	15,00	35,00	43,00	43,00
TSKB	4,48	1,27	7,40	1,17	7,40	%253	%283	%65	%65	31,00	12,00	2,00	2,00
TTKOM	22,96	7,24	27,72	5,07	27,72	%217	%353	%21	%21	25,00	20,00	17,00	17,00
TUPRS	584,10	162,00	593,70	81,85	593,70	%261	%614	%2	%2	34,00	40,00	47,00	47,00
VAKBN	10,17	3,26	15,66	3,20	15,66	%212	%218	%54	%54	23,00	4,00	5,00	5,00
VESTL	71,60	20,80	81,10	16,30	81,10	%244	%339	%13	%13	30,00	19,00	29,00	29,00
YKBNK	9,70	3,44	12,90	1,96	12,90	%182	%394	%33	%33	14,00	26,00	10,00	10,00

YBB: Yılbaşından bugüne

## Yatırım Merkezlerimiz

### Genel Müdürlük

Nispetiye Cad. B-3 Blok Kat: 9 Akmerkez Etiler - İSTANBUL  
0 212 355 46 46

<b>Adana</b>	Cemal Paşa Mah. Gazipaşa Bul. Cemal Uğurlu Apt. Kat: 1 D: 4	(0 322) 457 77 55
<b>Akatlar İrtibat Bürosu</b>	Akat Mahallesi Meydan Caddesi B Blok No: 16 D: 8 (Eski No D: 10) Beşiktaş	(0 212) 355 46 46
<b>Ankara</b>	Remzi Oğuz Arık Mah. Tunalı Hilmi Cad. Yaprak Apt. No: 94 Kat: 2 D: 9 Kavaklıdere Çankaya	(0 312) 435 18 36
<b>Ankara - Çukurambar İrtibat Bürosu</b>	Kızılırmak Mah.Ufuk Üniversitesi Cad. Next Level Loft Ofis No: 4/65 Kat: 24 Söğütözü Çankaya	(0 312) 909 87 70
<b>Antalya</b>	Şirinyalı Mah. İsmet Gökşen Cad. Özden Apt. No:82/6 Muratpaşa	(0 242) 248 45 20
<b>Bakırköy</b>	İstanbul Cad. Bakırköy İş Merkezi No: 6 Kat: 4 D: 14 Bakırköy	(0 212) 570 52 59
<b>Bodrum İrtibat Bürosu</b>	Konacık Mahallesi, Atatürk Bulvarı, Arbor-Abdullah Ünal Çabuk İş Merkezi No: 285/1-A6 Bodrum	(0212) 355 46 46
<b>Bursa</b>	Muradiye Mah. Çekirge Cad. Koçer Apt. No: 49 Kat: 2 D: 4 Osmangazi	(0 224) 225 64 10
<b>Çankaya İrtibat Bürosu</b>	Çankaya Mahallesi Cinnah Caddesi Cinnah Apartmanı No: 55 D: 7-8 Çankaya / ANKARA	(0212) 355 46 46
<b>Denizli</b>	Urban İş Merkezi 2. Ticari Yol Daire 26 Kat: 6 Bayramyeri	(0 258) 265 87 85
<b>Erenköy</b>	Bağdat Cad. Çubukçu Apt. No: 333 Kat: 2 D: 4 Kadıköy	(0 216) 348 82 82
<b>Gaziantep</b>	İncilipinar Mah. Gazimuhtarpaşa Bul. Kepkepzade Park İş Merkezi B Blok No: 18 Kat: 1 D: 5	(0 342) 232 35 35
<b>Girne</b>	Ziya Rızıkı Cad. Şehit Necati Gürkaya Sok. Kat: 1 D: 1 Girne - KKTC	(0 392) 815 14 54-55-56
<b>İzmir</b>	Şair Eşref Bul. Ragıp Şanlı İş Merkezi No: 6 Kat: 3 D: 306 Çankaya	(0 232) 445 01 61
<b>İzmir İrtibat Bürosu</b>	Şehit Nevres Bulvarı Eczacıbaşı Apartmanı No: 7 Kat: 2 Daire: 5 Pasaport Alsancak - Konak	(0 232) 241 24 50
<b>İzmit</b>	Hürriyet Cad. Kaya İşhanı No: 39/5 İzmit	(0 262) 323 11 33
<b>İzmit İrtibat Bürosu</b>	Ömerağa Mah. Alemdar Cad. İ. Kolaylı Apt. No: 8 Kat: 2 İzmit	(0 262) 260 01 01
<b>Karadeniz Ereğli</b>	Murtaza Mah. Hamamüstü Sok. İ. Esat Taneri İş Merkezi No: 19 Kat: 2 Karadeniz Ereğli	(0 372) 316 40 50
<b>Kartal</b>	Üsküdar Cad. Cevat Kayacan Apt. No: 26 Kat: 4 D: 8 Kartal	(0 216) 306 22 71 - 306 22 06
<b>Kayseri</b>	Hunat Mah. Nuh Mehmet Baldöktü Sok. Gürcüoğlu Plaza No: 5 K: 3 D: 11 Melikgazi	(0 352) 221 08 68 - 222 82 51
<b>Marmaris İrtibat Bürosu</b>	Kemeraltı Mah. Orgeneral Mustafa Muğlalı Cad. Güven Apt. No: 22 D: 2 Marmaris	(0 252) 321 08 00
<b>Merkez Şube</b>	Akat Mahallesi Meydan Caddesi B Blok No: 16 D: 7 (Eski No D: 9) Beşiktaş	(0 212) 355 46 46
<b>Mersin</b>	İnönü Mah. 1401 Sok. No:32 Pozcu Evo Kat:2 No:10-11 Yenişehir Mersin	(0 324) 238 11 89
<b>Trabzon İrtibat Bürosu</b>	Kemer kaya Mahallesi Halkevi Cad. Mandıralı İş Merkezi No: 4 Daire: 4 Ortahisar	(0 462) 432 24 50

### Uyarı Notu

Bu raporda yer alan yatırım bilgi, yorum ve tavsiyeleri, yorum ve tavsiyede bulunanların kişisel görüşlerine dayanmakta olup finansal bilgi ve genel yatırım tavsiyesi kapsamında hazırlanmıştır ve hiçbir şekilde yatırım danışmanlığı kapsamında değildir. Yatırım danışmanlığı hizmeti; yetkili kuruluşlar tarafından kişilerin risk ve getiri tercihleri dikkate alınarak kişiye özel sunulmaktadır. Burada yer alan yorum ve tavsiyeler ise genel niteliktedir. Bu tavsiyeler, mali durumunuz ile risk ve getiri tercihlerinize uygun olmayabilir. Bu nedenle, sadece burada yer alan bilgilere dayanarak yatırım kararı verilmesi beklentilerinize uygun sonuçlar doğurmayabilir.

Yatırım Danışmanlığı hizmeti talep edilmesi halinde; yatırımcının Tacirler Yatırım Menkul Değerler A.Ş. ile Yatırım Danışmanlığı sözleşmesi imzalamış olması, Yerindelik Testi'ni tamamlamış ve risk grubunun belirlemiş olması zorunludur.

Bu raporda yer alan her türlü bilgi, yorum ve tavsiye uygunluk testi ile tespit edilecek risk grubunuz ve getiri beklentiniz ile uyumlu olmayabilir. Dolayısıyla, uygunluk testi neticesinde risk grubunuz tespit edilmeden sadece burada yer alan bilgilere dayanılarak yatırım kararı verilmesi amaç, bilgi ve tecrübenize uygun sonuçlar doğurmayabilir.

Bu rapor herhangi bir sürede belirli bir getirinin sağlanacağına dair bir taahhüt içermemekte olup, zaman içerisinde piyasa koşullarında meydana gelen değişiklikler nedeniyle yorum ve tavsiyelerde değişiklikler söz konusu olabilir. Bu raporda bahsedilen yatırım araçlarının fiyatları ve değerleri yatırımcıların menfaatlerine aykırı olarak hareket edebilir ve netice itibarıyla yatırımcılar anaparalarını kaybetme riski ile karşı karşıya kalabilirler. Bu raporda yer alan geçmiş performans verileri gelecekte elde edilecek sonuçların bir garantisi olarak kabul edilemez.

Bu raporda yer alan tüm bilgiler ve görüşler yatırımcıları bilgilendirmek amacıyla, Tacirler Yatırım Menkul Değerler A.Ş. tarafından güncel ve güvenilir kaynaklardan temin edilmiş olmakla beraber, Tacirler Yatırım Menkul Değerler A.Ş. söz konusu bilgilerin doğru ve tam olduğunu taahhüt etmemektedir. Raporlardaki yorumlardan, bilgilerin tam veya doğru olmaması ve/veya güncellenme nedeniyle doğabilecek maddi ve manevi zararlardan Tacirler Yatırım Menkul Değerler A.Ş. ve çalışanları sorumlu tutulamaz.

Bu rapor, sadece gönderildiği kişilerin kullanımı içindir. Bu raporun tümü veya bir kısmı Tacirler Yatırım Menkul Değerler A.Ş.'nin yazılı izni olmadan çoğaltılamaz, yayınlanamaz veya üçüncü kişilere gösterilemez, ticari amaçla kullanılamaz. Aksi halde, Tacirler Yatırım Menkul Değerler A.Ş. uğramış olduğu bütün zarar ve ziyanı talep etme hakkını saklı tutar.