

BIST 100 Teknik Analiz

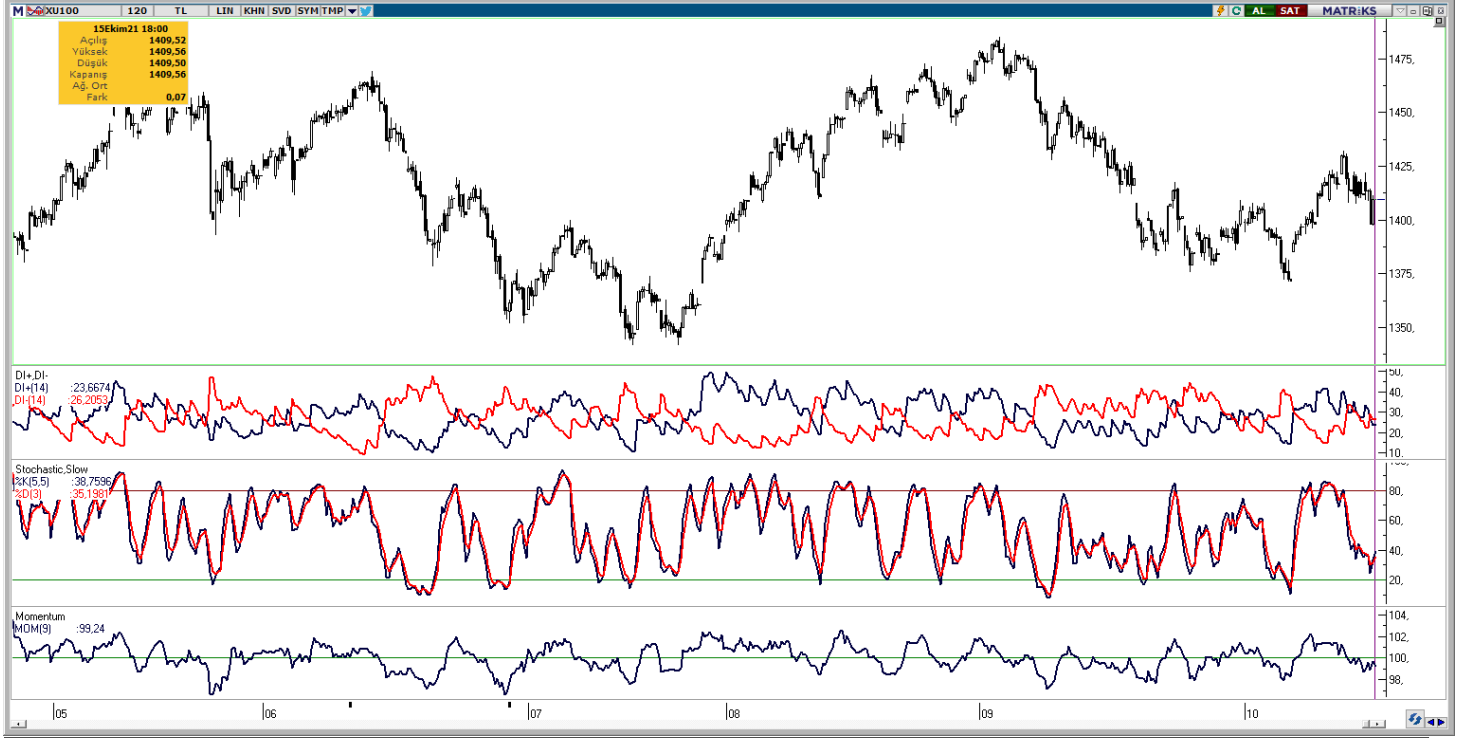

Vade	Üssel H.O.	H.O. Kesişim	Trend Yönü	Trendin Gücü	En son	5 gün önce	20 gün önce
Kısa	5 günlük	5-22	Yukarı	Kuvvetlenen yükseliş	1.410	1.393	1.398
Orta	22 günlük	22-50	Aşağı	Baskı azalabilir	1.408	1.405	1.423
Uzun	50 günlük	50-200	Aşağı	Kuvvetlenen düşüş	1.414	1.415	1.425

BIST-100	Destek 3	Destek 2	Destek 1	Kapanış	Pivot	Direnç 1	Direnç 2	Direnç 3
	1.350	1.385	1.400	1.410	1.403	1.425	1.440	1.450

BIST100 Cuma günü 1.409,56 puan seviyesinden bir kapanış gerçekleştirdi ve böylece haftayı 1.400 puan seviyesinin üzerinde tamamlamayı başardı. Genel itibari ile bankacılık endeksi üzerinde oluşan baskı nedeniyle, BIST100'ün de gün içerisinde yukarı yönlü denemelerinin başarısızlıkla sonuçlandığını izledik. Bugün aşağıda 1.400 puan seviyesini izlemeye devam edeceğiz. Cuma günü 1.400 puan seviyesinin altı kısa süreli olarak test edilse de, bu seviye üzerinden gelen alımlarla endeksin tekrar toparlandığını ve önceki günkü kapanışa yakın bir seviyeden günlük kapanış gerçekleştirdiğini gördük. Yukarı yönlü hareketlerde ise, son günlerde oluşan baskının azalması için 1.425 puan üzeri günlük kapanış gerekiyor.

GÜNLÜK TEKNİK ANALİZ BAZLI HİSSE ÖNERİLERİ					
Hisse	Beklenen Yön	İşlem seviyesi	Hedef	Stop-loss	Önceki gün en düşük - en yüksek
DOAS	Yükseliş	31,04	31,50	30,82	29,68 - 31,40
TAVHL	Yükseliş	26,14	26,52	25,96	25,38 - 26,24
THYAO	Yükseliş	14,64	14,86	14,50	14,23 - 14,65
TURSG	Yükseliş	4,96	5,03	4,92	4,82 - 5,01

BİST-100 endeksine dahil hisse senetleri için tahmini işlem aralıkları

	Son Fiyat	Destek 3	Destek 2	Destek 1	Pivot	Direnç 1	Direnç 2	Direnç 3
AEFES	20,94	20,38	20,58	20,76	20,96	21,14	21,34	21,52
AGHOL	23,26	22,43	22,81	23,03	23,41	23,63	24,01	24,23
AKBNK	5,14	4,88	4,99	5,06	5,17	5,24	5,35	5,42
AKCNS	15,09	14,47	14,69	14,89	15,11	15,31	15,53	15,73
AKSA	19,89	19,13	19,40	19,65	19,92	20,17	20,44	20,69
AKSEN	6,44	6,16	6,25	6,34	6,43	6,52	6,61	6,70
ALARK	8,43	8,08	8,21	8,32	8,45	8,56	8,69	8,80
ALBRK	1,79	1,63	1,67	1,73	1,77	1,83	1,87	1,93
ALGYO	21,92	20,47	21,05	21,49	22,07	22,51	23,09	23,53
ALKIM	17,57	16,72	16,94	17,25	17,47	17,78	18,00	18,31
ARCLK	32,48	31,41	31,85	32,17	32,61	32,93	33,37	33,69
ARDYZ	42,86	40,61	41,55	42,21	43,15	43,81	44,75	45,41
ASELS	16,49	15,89	16,08	16,29	16,48	16,69	16,88	17,09
AYDEM	6,72	6,56	6,60	6,66	6,70	6,76	6,80	6,86
AYGAZ	16,84	16,08	16,31	16,57	16,80	17,06	17,29	17,55
BERA	9,83	9,43	9,54	9,68	9,79	9,93	10,04	10,18
BIMAS	60,60	58,60	59,30	59,95	60,65	61,30	62,00	62,65
BIOEN	27,02	24,98	25,74	26,38	27,14	27,78	28,54	29,18
BRISA	22,24	21,03	21,61	21,93	22,51	22,83	23,41	23,73
CANTE	14,34	13,64	13,93	14,14	14,43	14,64	14,93	15,14
COLLA	78,25	75,23	76,32	77,28	78,37	79,33	80,42	81,38
CEMTS	13,56	12,80	13,08	13,32	13,60	13,84	14,12	14,36
CIMSA	29,80	28,27	28,87	29,33	29,93	30,39	30,99	31,45
DEVA	23,38	22,67	22,91	23,15	23,39	23,63	23,87	24,11
DOAS	31,04	28,29	28,99	30,01	30,71	31,73	32,43	33,45
DOHOL	2,55	2,43	2,48	2,52	2,57	2,61	2,66	2,70
ECILC	5,75	5,60	5,65	5,70	5,75	5,80	5,85	5,90
EGEEN	1165,10	1.120,33	1.135,17	1.150,13	1.164,97	1.179,93	1.194,77	1.209,73
EKGYO	1,88	1,79	1,81	1,85	1,87	1,91	1,93	1,97
ENJSA	10,69	10,32	10,41	10,55	10,64	10,78	10,87	11,01
ENKAI	10,09	9,76	9,92	10,00	10,16	10,24	10,40	10,48
ERBOS	85,90	77,53	81,17	83,53	87,17	89,53	93,17	95,53
EREGL	17,83	17,25	17,38	17,60	17,73	17,95	18,08	18,30
ESEN	27,26	25,67	26,23	26,75	27,31	27,83	28,39	28,91
FROTO	165,40	154,33	159,87	162,63	168,17	170,93	176,47	179,23
GARAN	8,93	8,34	8,62	8,77	9,05	9,20	9,48	9,63
GLYHO	1,84	1,66	1,73	1,79	1,86	1,92	1,99	2,05
GOZDE	5,62	5,46	5,53	5,57	5,64	5,68	5,75	5,79
GUBRF	49,20	46,82	47,40	48,30	48,88	49,78	50,36	51,26
HALKB	4,32	4,15	4,23	4,27	4,35	4,39	4,47	4,51
HEKTS	8,06	7,74	7,87	7,96	8,09	8,18	8,31	8,40
HLGYO	2,26	2,19	2,21	2,24	2,26	2,29	2,31	2,34
INDES	6,36	6,06	6,16	6,26	6,36	6,46	6,56	6,66
ISCTR	5,14	4,94	5,01	5,08	5,15	5,22	5,29	5,36
ISDMR	12,03	11,60	11,70	11,86	11,96	12,12	12,22	12,38
ISFIN	2,95	2,81	2,87	2,91	2,97	3,01	3,07	3,11
ISGYO	1,85	1,79	1,81	1,83	1,85	1,87	1,89	1,91
ISMEN	13,64	13,10	13,29	13,47	13,66	13,84	14,03	14,21
IZMDC	2,27	2,17	2,20	2,24	2,27	2,31	2,34	2,38
KARSN	3,53	3,39	3,45	3,49	3,55	3,59	3,65	3,69

BİST-100 endeksine dahil hisse senetleri için tahmini işlem aralıkları

	Son Fiyat	Destek 3	Destek 2	Destek 1	Pivot	Direnç 1	Direnç 2	Direnç 3
KARTN	45,68	41,81	43,51	44,59	46,29	47,37	49,07	50,15
KCHOL	21,50	20,81	21,07	21,29	21,55	21,77	22,03	22,25
KERVT	4,04	3,89	3,95	4,00	4,06	4,11	4,17	4,22
KORDS	23,80	22,79	23,19	23,49	23,89	24,19	24,59	24,89
KOZAA	15,18	14,36	14,66	14,92	15,22	15,48	15,78	16,04
KOZAL	98,40	91,48	94,47	96,43	99,42	101,38	104,37	106,33
KRDMD	6,94	6,62	6,71	6,82	6,91	7,02	7,11	7,22
KRVGD	11,41	11,11	11,24	11,33	11,46	11,55	11,68	11,77
LOGO	41,56	40,43	40,85	41,21	41,63	41,99	42,41	42,77
MAVI	70,80	65,73	67,87	69,33	71,47	72,93	75,07	76,53
MGROS	31,28	30,53	30,73	31,01	31,21	31,49	31,69	31,97
MPARK	25,54	24,38	24,78	25,16	25,56	25,94	26,34	26,72
NETAS	16,45	15,68	16,00	16,23	16,55	16,78	17,10	17,33
ODAS	1,45	1,37	1,40	1,43	1,46	1,49	1,52	1,55
OTKAR	336,40	326,57	330,13	333,27	336,83	339,97	343,53	346,67
OYAKC	6,45	6,33	6,39	6,42	6,48	6,51	6,57	6,60
PARSN	28,52	27,65	27,97	28,25	28,57	28,85	29,17	29,45
PETKM	6,06	5,80	5,90	5,98	6,08	6,16	6,26	6,34
PGSUS	81,20	77,00	78,10	79,65	80,75	82,30	83,40	84,95
QUAGR	10,70	10,39	10,50	10,60	10,71	10,81	10,92	11,02
SAHOL	10,02	9,55	9,70	9,86	10,01	10,17	10,32	10,48
SARKY	13,34	11,70	12,12	12,73	13,15	13,76	14,18	14,79
SASA	26,60	25,62	26,04	26,32	26,74	27,02	27,44	27,72
SELEC	8,22	7,95	8,07	8,14	8,26	8,33	8,45	8,52
SISE	8,06	7,77	7,87	7,97	8,07	8,17	8,27	8,37
SKBNK	0,98	0,94	0,95	0,97	0,98	1,00	1,01	1,03
SOKM	10,73	10,51	10,56	10,64	10,69	10,77	10,82	10,90
TAVHL	26,14	24,74	25,06	25,60	25,92	26,46	26,78	27,32
TCELL	15,30	14,74	14,91	15,11	15,28	15,48	15,65	15,85
THYAO	14,64	13,94	14,09	14,36	14,51	14,78	14,93	15,20
TKFEN	13,62	13,29	13,43	13,53	13,67	13,77	13,91	14,01
TKNSA	5,97	5,73	5,84	5,90	6,01	6,07	6,18	6,24
TMSN	15,18	14,47	14,75	14,97	15,25	15,47	15,75	15,97
TOASO	55,80	53,17	54,43	55,12	56,38	57,07	58,33	59,02
TRGYO	3,81	3,57	3,67	3,74	3,84	3,91	4,01	4,08
TRILC	11,11	10,61	10,84	10,98	11,21	11,35	11,58	11,72
TSKB	1,20	1,15	1,17	1,18	1,20	1,21	1,23	1,24
TTKOM	7,34	6,98	7,07	7,21	7,30	7,44	7,53	7,67
TTRAK	163,50	155,53	157,77	160,63	162,87	165,73	167,97	170,83
TUPRS	129,00	123,37	124,53	126,77	127,93	130,17	131,33	133,57
TURSG	4,96	4,66	4,74	4,85	4,93	5,04	5,12	5,23
ULKER	19,34	18,80	18,95	19,15	19,30	19,50	19,65	19,85
VAKBN	3,34	3,13	3,22	3,28	3,37	3,43	3,52	3,58
VERUS	43,50	41,98	42,70	43,10	43,82	44,22	44,94	45,34
VESBE	46,60	45,70	45,88	46,24	46,42	46,78	46,96	47,32
VESTL	23,38	22,47	22,89	23,13	23,55	23,79	24,21	24,45
YATAS	13,00	12,60	12,73	12,87	13,00	13,14	13,27	13,41
YKBNK	2,35	2,22	2,27	2,31	2,36	2,40	2,45	2,49
ZOREN	1,51	1,47	1,48	1,50	1,51	1,53	1,54	1,56
ZRGYO	1,59	1,58	1,58	1,59	1,59	1,60	1,60	1,61

Dip Zirve Analizi (BİST-50 endeksine dahil hisse senetleri için)

Hisse Senedi	Son Fiyat (TL)	52 hafta		Yılbaşından beri		Dipten uzaklık		Zirveye yakınlık		Dipten uzaklık sıralaması		Zirveye yakınlık sıralaması	
		En düşük	En Yüksek	En düşük	En Yüksek	52 hafta	YBB	52 hafta	YBB	52 hafta	YBB	52 hafta	YBB
AKBNK	5,14	4,63	7,44	4,65	7,44	%11	%11	%45	%45	11	17	17	17
AKSEN	6,44	2,97	7,56	3,62	7,56	%117	%78	%17	%17	43	48	36	35
ALARK	8,43	5,80	12,66	8,15	12,66	%45	%3	%50	%50	30	6	12	12
ALKIM	17,57	12,67	20,95	13,69	20,95	%39	%28	%19	%19	28	30	32	32
ARCLK	32,48	23,40	35,48	26,62	35,48	%39	%22	%9	%9	29	26	45	45
ASELS	16,49	13,68	19,35	13,68	19,33	%21	%21	%17	%17	18	24	35	36
BERA	9,83	8,40	34,50	9,25	34,50	%17	%6	%251	%251	17	12	1	1
BIMAS	60,60	57,35	75,48	57,35	75,48	%6	%6	%25	%25	9	11	30	30
DOHOL	2,55	2,25	4,17	2,45	4,17	%14	%4	%64	%64	13	8	8	8
EKGYO	1,88	1,61	2,72	1,69	2,72	%17	%11	%45	%45	15	18	18	18
ENJSA	10,69	7,77	12,89	9,00	12,89	%38	%19	%21	%21	26	23	31	31
ENKAI	10,09	6,66	11,11	6,76	11,11	%52	%49	%10	%10	32	43	44	44
EREGL	17,83	7,97	20,86	11,65	20,86	%124	%53	%17	%17	45	45	38	38
FROTO	165,40	87,82	241,95	119,91	241,95	%88	%38	%46	%46	40	40	15	15
GARAN	8,93	6,45	10,58	6,52	10,58	%38	%37	%18	%18	27	39	33	33
GLYHO	1,84	1,81	5,54	1,81	4,95	%2	%2	%201	%169	3	3	2	2
GUBRF	49,20	32,84	88,60	45,62	88,60	%50	%8	%80	%80	31	14	6	4
HALKB	4,32	4,11	6,22	4,11	6,22	%5	%5	%44	%44	8	10	19	19
HEKTS	8,06	3,34	10,56	5,27	10,56	%141	%53	%31	%31	48	44	28	28
ISCTR	5,14	4,52	7,16	4,52	7,16	%14	%14	%39	%39	14	21	22	22
KARSN	3,53	2,71	5,72	3,13	5,72	%30	%13	%62	%62	22	19	9	9
KCHOL	21,50	13,36	24,67	16,70	24,67	%61	%29	%15	%15	33	33	40	40
KORDS	23,80	10,74	31,64	14,97	31,64	%122	%59	%33	%33	44	47	26	26
KOZAA	15,18	11,80	21,00	11,80	21,00	%29	%29	%38	%38	21	32	24	24
KOZAL	98,40	73,20	155,20	92,05	155,20	%34	%7	%58	%58	24	13	10	10
KRDMD	6,94	3,06	8,84	5,73	8,84	%127	%21	%27	%27	46	25	29	29
LOGO	41,56	22,52	48,38	30,64	48,38	%85	%36	%16	%16	38	37	39	39
MGROS	31,28	30,94	52,25	30,94	52,25	%1	%1	%67	%67	1	1	7	7
ODAS	1,45	1,28	3,24	1,28	3,24	%13	%13	%123	%123	12	20	4	3
OTKAR	336,40	141,92	442,95	260,60	442,95	%137	%29	%32	%32	47	34	27	27
PETKM	6,06	3,24	7,13	4,76	7,13	%87	%27	%18	%18	39	28	34	34
PGSUS	81,20	38,78	95,00	58,70	95,00	%109	%38	%17	%17	42	41	37	37
SAHOL	10,02	7,55	11,46	7,70	11,46	%33	%30	%14	%14	23	35	41	41
SASA	26,60	11,00	40,28	14,84	40,28	%142	%79	%51	%51	49	49	11	11
SISE	8,06	5,98	9,05	6,31	9,05	%35	%28	%12	%12	25	29	43	43
SKBNK	0,98	0,95	1,77	0,95	1,68	%3	%3	%81	%71	4	5	5	5
SOKM	10,73	10,57	14,62	10,57	14,62	%2	%2	%36	%36	2	2	25	25
TAVHL	26,14	13,37	28,40	17,63	28,40	%96	%48	%9	%9	41	42	47	47
TCELL	15,30	12,21	16,68	12,21	16,68	%25	%25	%9	%9	19	27	46	46
THYAO	14,64	8,85	15,17	10,72	15,17	%65	%37	%4	%4	34	38	48	48
TKFEN	13,62	13,03	19,32	13,13	19,32	%5	%4	%42	%42	7	7	21	21
TOASO	55,80	22,16	57,65	27,24	57,65	%152	%105	%3	%3	50	50	49	49
TSKB	1,20	1,15	2,74	1,17	2,04	%5	%3	%128	%70	6	4	3	6
TTKOM	7,34	5,72	8,29	5,72	8,29	%28	%28	%13	%13	20	31	42	42
TTRAK	163,50	98,10	240,50	149,10	240,50	%67	%10	%47	%47	35	16	14	14
TUPRS	129,00	73,85	129,10	81,85	129,10	%75	%58	%0	%0	37	46	50	50
TURSG	4,96	4,54	7,23	4,54	7,23	%9	%9	%46	%46	10	15	16	16
VAKBN	3,34	3,20	5,00	3,20	5,00	%4	%4	%50	%50	5	9	13	13
VESTL	23,38	13,77	33,48	17,64	33,48	%70	%33	%43	%43	36	36	20	20
YKBNK	2,35	2,01	3,27	2,01	3,27	%17	%17	%39	%39	16	22	23	23

YBB: Yılbaşından bugüne

Yatırım Merkezlerimiz

Genel Müdürlük

Nispetiye Cad. B-3 Blok Kat: 9 Akmerkez Etiler - İSTANBUL
0 212 355 46 46

Adana	Cemal Paşa Mah. Gazipaşa Bul. Cemal Uğurlu Apt. Kat: 1 D: 4	(0 322) 457 77 55
Akatlar İrtibat Bürosu	Akat Mahallesi Meydan Caddesi B Blok No: 16 D: 8 (Eski No D: 10) Beşiktaş	(0 212) 355 46 46
Ankara	Remzi Oğuz Anık Mah. Tunalı Hilmi Cad. Yaprak Apt. No: 94 Kat: 2 D: 9 Kavaklıdere Çankaya	(0 312) 435 18 36
Ankara - Çukurambar İrtibat Bürosu	Kızılırmak Mah.Ufuk Üniversitesi Cad. Next Level Loft Ofis No: 4/65 Kat: 24 Söğütözü Çankaya	(0 312) 909 87 70
Antalya	Şirinyalı Mah. İsmet Gökşen Cad. Özden Apt. No:82/6 Muratpaşa	(0 242) 248 45 20
Bakırköy	İstanbul Cad. Bakırköy İş Merkezi No: 6 Kat: 4 D: 14 Bakırköy	(0 212) 570 52 59
Bodrum İrtibat Bürosu	Konacık Mahallesi, Atatürk Bulvarı, Arbor-Abdullah Ünal Çabuk İş Merkezi No: 285/1-A6 Bodrum	(0 212) 355 46 46
Bursa	Muradiye Mah. Çekirge Cad. Koçer Apt. No: 49 Kat: 2 D: 4 Osmangazi	(0 224) 225 64 10
Çankaya İrtibat Bürosu	Çankaya Mahallesi Cinnah Caddesi Cinnah Apartmanı No: 55 D: 7-8 Çankaya / ANKARA	(0 212) 355 46 46
Denizli	Urban İş Merkezi 2. Ticari Yol Daire 26 Kat: 6 Bayramyeri	(0 258) 265 87 85
Erenköy	Bağdat Cad. Çubukçu Apt. No: 333 Kat: 2 D: 4 Kadıköy	(0 216) 348 82 82
Gaziantep	İncilipinar Mah. Gazimuhtarpaşa Bul. Kepkepzade Park İş Merkezi B Blok No: 18 Kat: 1 D: 5	(0 342) 232 35 35
Girne	Ziya Rızıkı Cad. Şehit Necati Gürkaya Sok. Kat: 1 D: 1 Girne - KKTC	(0 392) 815 14 54-55-56
İzmir	Şair Eşref Bul. Ragıp Şanlı İş Merkezi No: 6 Kat: 3 D: 306 Çankaya	(0 232) 445 01 61
İzmir İrtibat Bürosu	Şehit Nevres Bulvarı Eczacıbaşı Apartmanı No: 7 Kat: 2 Daire: 5 Pasaport Alsancak - Konak	(0 232) 241 24 50
İzmit	Hürriyet Cad. Kaya İşhanı No: 39/5 İzmit	(0 262) 323 11 33
İzmit İrtibat Bürosu	Ömerağa Mah. Alemdar Cad. İ. Kolaylı Apt. No: 8 Kat: 2 İzmit	(0 262) 260 01 01
Karadeniz Ereğli	Murtaza Mah. Hamamüstü Sok. İ. Esat Taneri İş Merkezi No: 19 Kat: 2 Karadeniz Ereğli	(0 372) 316 40 50
Kartal	Üsküdar Cad. Cevat Kayacan Apt. No: 26 Kat: 4 D: 8 Kartal	(0 216) 306 22 71 - 306 22 06
Kayseri	Cumhuriyet Mah. Turan Cad. Turan Plaza Apt. No: 8 Kat: 2 D: 5 Melikgazi	(0 352) 221 08 68 - 222 82 51
Marmaris İrtibat Bürosu	Kemeraltı Mah. Orgeneral Mustafa Muğlalı Cad. Güven Apt. No: 22 D: 2 Marmaris	(0 252) 321 08 00
Merkez Şube	Akat Mahallesi Meydan Caddesi B Blok No: 16 D: 7 (Eski No D: 9) Beşiktaş	(0 212) 355 46 46
Mersin	İnönü Mah. 1401 Sok. No:32 Pozcu Evo Kat:2 No:10-11 Yenişehir Mersin	(0 324) 238 11 89
Trabzon İrtibat Bürosu	Kemerkaya Mahallesi Halkevi Cad. Mandıralı İş Merkezi No: 4 Daire: 4 Ortahisar	(0 462) 432 24 50

Uyarı Notu

Bu raporda yer alan yatırım bilgi, yorum ve tavsiyeleri, yorum ve tavsiyede bulunanların kişisel görüşlerine dayanmakta olup finansal bilgi ve genel yatırım tavsiyesi kapsamında hazırlanmıştır ve hiçbir şekilde yatırım danışmanlığı kapsamında değildir. Yatırım danışmanlığı hizmeti; yetkili kuruluşlar tarafından kişilerin risk ve getiri tercihleri dikkate alınarak kişiye özel sunulmaktadır. Burada yer alan yorum ve tavsiyeler ise genel niteliktedir. Bu tavsiyeler, mali durumunuz ile risk ve getiri tercihlerinize uygun olmayabilir. Bu nedenle, sadece burada yer alan bilgilere dayanarak yatırım kararı verilmesi beklentilerinize uygun sonuçlar doğurmayabilir.

Yatırım Danışmanlığı hizmeti talep edilmesi halinde; yatırımcının Tacirler Yatırım Menkul Değerler A.Ş. ile Yatırım Danışmanlığı sözleşmesi imzalamış olması, Yerindelik Testi'ni tamamlamış ve risk grubunun belirlemiş olması zorunludur.

Bu raporda yer alan her türlü bilgi, yorum ve tavsiye uygunluk testi ile tespit edilecek risk grubunuz ve getiri beklentiniz ile uyumlu olmayabilir. Dolayısıyla, uygunluk testi neticesinde risk grubunuz tespit edilmeden sadece burada yer alan bilgilere dayanılarak yatırım kararı verilmesi amaç, bilgi ve tecrübenize uygun sonuçlar doğurmayabilir.

Bu rapor herhangi bir sürede belirli bir getirinin sağlanacağına dair bir taahhüt içermemekte olup, zaman içerisinde piyasa koşullarında meydana gelen değişiklikler nedeniyle yorum ve tavsiyelerde değişiklikler söz konusu olabilir. Bu raporda bahsedilen yatırım araçlarının fiyatları ve değerleri yatırımcıların menfaatlerine aykırı olarak hareket edebilir ve netice itibarıyla yatırımcılar anaparalarını kaybetme riski ile karşı karşıya kalabilirler. Bu raporda yer alan geçmiş performans verileri gelecekte elde edilecek sonuçların bir garantisi olarak kabul edilemez.

Bu raporda yer alan tüm bilgiler ve görüşler yatırımcıları bilgilendirmek amacıyla, Tacirler Yatırım Menkul Değerler A.Ş. tarafından güncel ve güvenilir kaynaklardan temin edilmiş olmakla beraber, Tacirler Yatırım Menkul Değerler A.Ş. söz konusu bilgilerin doğru ve tam olduğunu taahhüt etmemektedir. Raporlardaki yorumlardan, bilgilerin tam veya doğru olmaması ve/veya güncellenme nedeniyle doğabilecek maddi ve manevi zararlardan Tacirler Yatırım Menkul Değerler A.Ş. ve çalışanları sorumlu tutulamaz.

Bu rapor, sadece gönderildiği kişilerin kullanımı içindir. Bu raporun tümü veya bir kısmı Tacirler Yatırım Menkul Değerler A.Ş.'nin yazılı izni olmadan çoğaltılamaz, yayımlanamaz veya üçüncü kişilere gösterilemez, ticari amaçla kullanılamaz. Aksi halde, Tacirler Yatırım Menkul Değerler A.Ş. uğramış olduğu bütün zarar ve ziyayı talep etme hakkını saklı tutar.