

VIOP30 Teknik Analiz

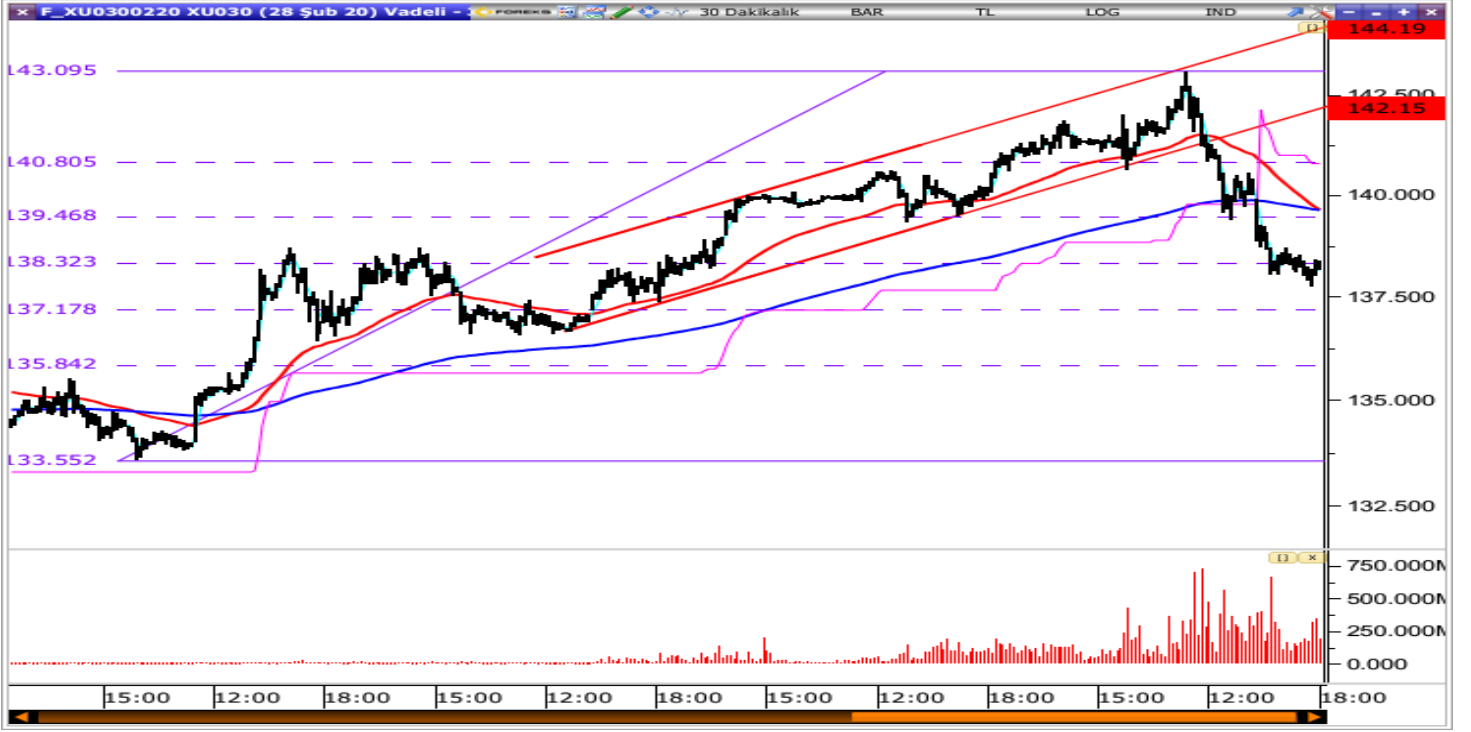

Dün 139.750 desteği kırılması durumunda 138.300 ve 137.200 desteklerinden birine kadar kısa vadede düzeltme derinleşir ve kısa vadede yataya girme çabası içerisinde oluruz demiştik. Dün gün boyunca 138.300 dolaylarında dengelenmeye çalıştık. Kapanışa doğru 138.000'nin altına sarkma olduysa da 138.250'den kapanış gerçekleşti. 138.300 üzerinde bir tepki olması durumunda 139.500 ile sınırlı kalabilir. 139.500 kırılırsa yükselişin düzeltilmesi tamamlanabilir. Açılışa tepki 138.700'den daha sınırlı gerçekleşmesi durumunda destek arayışı içerisinde 137.200'e destek arayışının devamını da görebiliriz. Dün dengelenme çabası oldu ama dengelenmeyi göremedik. Bugün tepkilerde kontratların gücünü göreceğiz.

VIOP30	Destek 3	Destek 2	Destek 1	Kapanış	Direnç 1	Direnç 2	Direnç 3
	135.217	136.483	137.367	138.250	139.517	140.783	141.667

Son İşlem Gününe Ait Şubat VIOP 30 Kontratı Aracı Kurum Dağılımı

LONG				SHORT			
Kurum	Alınan Kontrat	Alış Ort.	Kalan Pozisyon	Kurum	Satılan Kontrat	Satış Ort.	Kalan Pozisyon
İŞ	16,413	138.530	29,741	MERRİLL LYNCH	-11,497	138.437	21,458
CREDIT SUISSE	14,947	138.295	110,150	HSBC	-7,071	138.437	-10,232
AK	7,111	138.308	-20,608	TACİRLER	-6,920	138.091	-23,319
VAKIF	1,912	138.612	8,698	TEB	-5,644	138.449	71,188
GLOBAL	1,655	138.638	983	GARANTİ	-4,733	137.516	-114,640

İlk beş aracı kurum günü nette 6173 kontrat alış ağırlıklı tamamladı.

*Yukarıdaki tabloda en iyi alıcı ve satıcılar ile dünkü işlemler sonrasında vade boyunca toplam net pozisyonlar gösterilmektedir.

Şubat Ayı Kontratlarında Kümülatif Pozisyon Dağılımı

LONG				SHORT			
Kurum	Aldığı Kontrat	Pay	Maliyeti	Kurum	Sattığı Kontrat	Pay	Maliyeti
CREDIT SUISSE	110,150	43.82%	140.387	GARANTİ	-114,640	50.46%	138.509
TEB	71,188	28.32%	139.236	YAPI KREDİ	-58,372	25.70%	140.206
İŞ	29,741	11.83%	137.461	TACİRLER	-23,319	10.26%	140.115
MERRİLL LYNCH	21,458	8.54%	138.560	AK	-20,608	9.07%	141.686
CİTİ	18,858	7.50%	138.299	HSBC	-10,232	4.50%	141.219

Şubat ayı kontratlarında ilk beş aracı kurum 24224 kontrat alış ağırlıklı.

Yatırım Merkezlerimiz

Genel Müdürlük

Nispetiye Cad. B-3 Blok Kat: 9 Akmerkez
Etiler - İSTANBUL
0 212 355 46 46

Adana

Cemal Paşa Mah. Gazipaşa Bul.
Cemal Uğurlu Apt. Kat: 1 D: 4 ADANA

(0 322) 457 77 55

Ankara

Remzi Oğuz Arık Mah. Tunalı Hilmi Cad.
Yaprak Apt. No: 94 Kat: 2 D: 9
Kavaklıdere Çankaya - ANKARA

(0 312) 435 18 36

Antalya

Şirinyalı Mah. İsmet Gökşen Cad. Özden
Apt. No:82/6 Muratpaşa - ANTALYA

(0 242) 248 45 20

Bakırköy

İstanbul Cad. Bakırköy İş Merkezi No:
6 Kat: 4 D: 14 Bakırköy - İSTANBUL

(0 212) 570 52 59

Bursa

Muradiye Mah. Çekirge Cad. Koçer Apt.
No: 49 Kat: 2 D: 4 Osmangazi - BURSA

(0 224) 225 64 10

Denizli

Urban İş Merkezi 2. Ticari Yol Daire 26
Kat: 6 Bayramyeri - DENİZLİ

(0 258) 265 87 85

Erenköy

Bağdat Cad. Çubukçu Apt. No: 333
Kat: 2 D: 4 Kadıköy - İSTANBUL

(0 216) 348 82 82

Gaziantep

İncilipinar Mah. Gazimuhtarpaşa Bul.
Kepkepzade Park İş Merkezi B Blok No:
18 Kat: 1 D: 5 GAZİANTEP

(0 342) 232 35 35

Girne

Şehit Necati Gürkaya Mevkii Çağdaş Apt.
Kat: 1 D: 1 Girne - KKTC

(0 392) 815 14 54-55-56

İzmir

Şair Eşref Bul. Ragıp Şanlı İş Merkezi
No: 6 Kat: 3 D: 306 Çankaya - İZMİR

(0 232) 445 01 61

İzmit

Hürriyet Cad. Kaya İşhanı No: 39/5 İzmit -
KOCAELİ

(0 262) 323 11 33

İzmit İrtibat

Ömerağa Mah. Alemdar Cad. İ. Kolaylı
Apt. No: 8 Kat: 2 İzmit KOCAELİ

(0 262) 260 01 01

Karadeniz Ereğli

Murtaza Mah. Hamamüstü Sok. İ. Esat
Taneri İş Merkezi No: 19 Kat: 2
Karadeniz Ereğli - ZONGULDAK

(0 372) 316 40 50

Kartal

Üsküdar Cad. Cevat Kayacan Apt. No:
26 Kat: 4 D: 8 Kartal - İSTANBUL

(0 216) 306 22 71 - 306 22 06

Kayseri

Cumhuriyet Mah. Turan Cad. Turan Plaza
Apt. No:8 Kat:2 D:5 Melikgazi / KAYSERİ

(0 352) 221 08 68 - 222 82 51

Mersin

Çankaya Mah. Bahri Ok İş Merkezi B
Blok No: 78 MERSİN

(0 324) 238 11 89

Marmaris İrtibat Bürosu

Kemeraltı Mah. Orgeneral Mustafa
Muğlalı Cad. Güven Apt. No: 22 D: 2
Marmaris / MUĞLA

(0 252) 321 08 00

Akatlar İrtibat Bürosu

Akatlar Mahallesi Ebulula Mardin Cad.
Maya Meridien İş Merkezi No:16 D Blok
Kat:11 Bağımsız Bölüm No:29 Akatlar-
Beşiktaş/İSTANBUL

(0 212) 355 4605

Önemli Not

Şirketlerin temettü dağıtım sonucu dayanak varlık olan BİST-30 endeksi seviyesi dağıtılan temettü miktarı oranında aşağı yönlü düzeltilir. Bu nedenle temettü dağıtım dönemlerinde spot ve vadeli BİST-30 kontrat fiyatları arasında farklılıklar oluşmaktadır. Hazırlanmış olan bu rapor tamamen teknik analiz metotları kullanılarak hazırlanmış olup, söz konusu bu farklar raporda dikkate alınmamaktadır.

Uyarı Notu

Bu raporda yer alan yatırım bilgi, yorum ve tavsiyeleri, yorum ve tavsiyede bulunanların kişisel görüşlerine dayanmakta olup finansal bilgi ve genel yatırım tavsiyesi kapsamında hazırlanmıştır ve hiçbir şekilde yatırım danışmanlığı kapsamında değildir. Yatırım danışmanlığı hizmeti; yetkili kuruluşlar tarafından kişilerin risk ve getiri tercihleri dikkate alınarak kişiye özel sunulmaktadır. Burada yer alan yorum ve tavsiyeler ise genel niteliktedir. Bu tavsiyeler, mali durumunuz ile risk ve getiri tercihlerinize uygun olmayabilir. Bu nedenle, sadece burada yer alan bilgilere dayanarak yatırım kararı verilmesi beklentilerinize uygun sonuçlar doğurmayabilir.

Yatırım Danışmanlığı hizmeti talep edilmesi halinde; yatırımcının Tacirler Yatırım Menkul Değerler A.Ş. ile Yatırım Danışmanlığı sözleşmesi imzalamış olması, Yerindelik Testi'ni tamamlamış ve risk grubunun belirlemiş olması zorunludur.

Bu raporda yer alan her türlü bilgi, yorum ve tavsiye uygunluk testi ile tespit edilecek risk grubunuz ve getiri beklentiniz ile uyumlu olmayabilir. Dolayısıyla, uygunluk testi neticesinde risk grubunuz tespit edilmeden sadece .burada yer alan bilgilere dayanılarak yatırım kararı verilmesi amaç, bilgi ve tecrübenize uygun sonuçlar doğurmayabilir.

Bu rapor herhangi bir sürede belirli bir getirinin sağlanacağına dair bir taahhüt içermemekte olup, zaman içerisinde piyasa koşullarında meydana gelen değişiklikler nedeniyle yorum ve tavsiyelerde değişiklikler söz konusu olabilir. Bu raporda bahsedilen yatırım araçlarının fiyatları ve değerleri yatırımcıların menfaatlerine aykırı olarak hareket edebilir ve netice itibarıyla yatırımcılar anaparalarını kaybetme riski ile karşı karşıya kalabilirler. Bu raporda yer alan geçmiş performans verileri gelecekte elde edilecek sonuçların bir garantisi olarak kabul edilemez.

Bu raporda yer alan tüm bilgiler ve görüşler yatırımcıları bilgilendirmek amacıyla, Tacirler Yatırım Menkul Değerler A.Ş. 45'ten güncel ve güvenilir kaynaklardan temin edilmiş olmakla beraber, Tacirler Yatırım Menkul Değerler A.Ş. söz konusu bilgilerin doğru ve tam olduğunu taahhüt etmemektedir. Raporlardaki yorumlardan, bilgilerin tam veya doğru olmaması ve/veya güncellenme nedeniyle doğabilecek maddi ve manevi zararlardan Tacirler Yatırım Menkul Değerler A.Ş. ve çalışanları sorumlu tutulamaz.

Bu rapor, sadece gönderildiği kişilerin kullanımı içindir. Bu raporun tümü veya bir kısmı Tacirler Yatırım Menkul Değerler A.Ş.'nin yazılı izni olmadan çoğaltılamaz, yayımlanamaz veya üçüncü kişilere gösterilemez, ticari amaçla kullanılamaz. Aksi halde, Tacirler Yatırım Menkul Değerler A.Ş. uğramış olduğu bütün zarar ve ziyanı talep etme hakkını saklı tutar.