

## VIOP30 Teknik Analiz

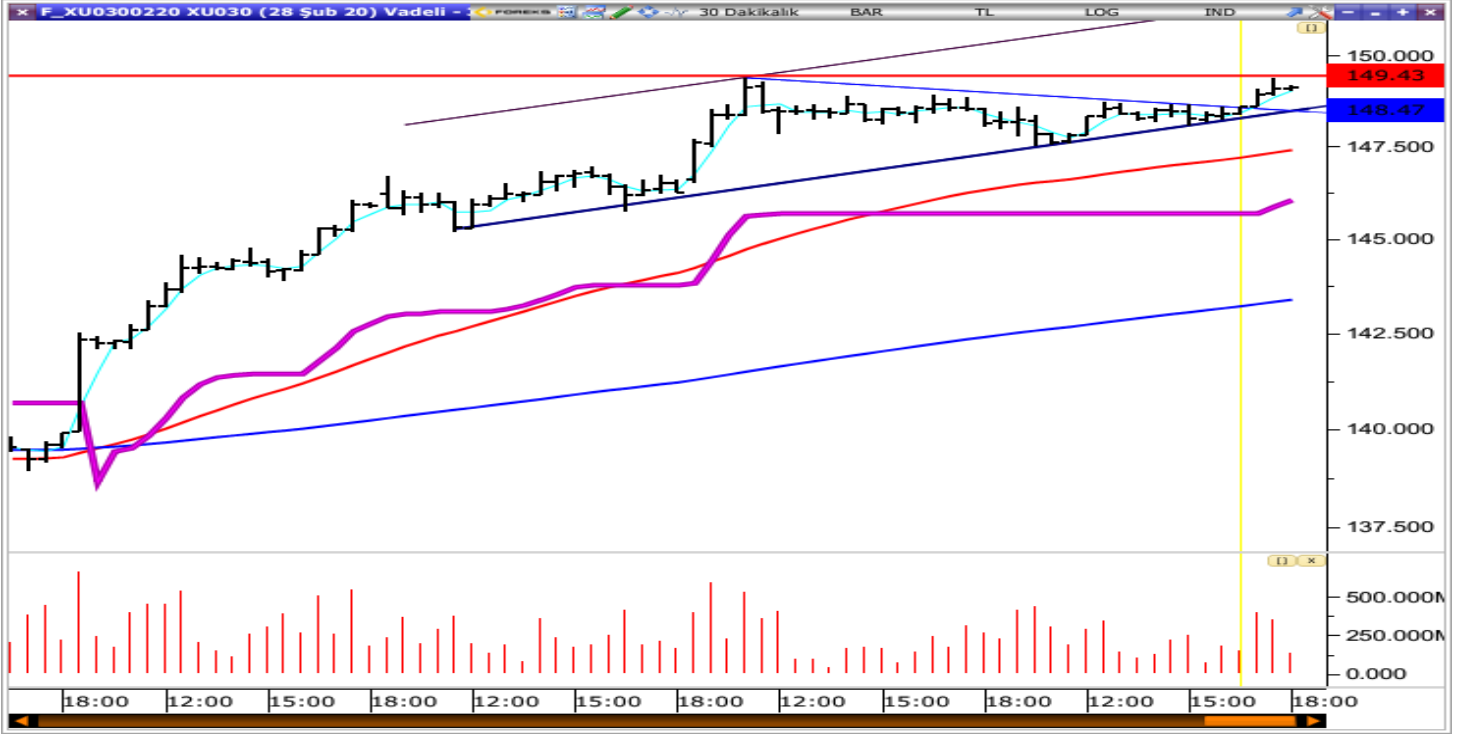

Son iki gün rekor kapanışlar olmasına rağmen yatayda yükselişi konsolide etme çabası var. Dün gün içerisinde gelen hacimsiz satışlar gün sonuna hacimle alımlar ile karşılandı. Dünkü kurulan dengenin bugünde devam etmesini bekleyebiliriz. Tarihi zirve 150.700'de olduğu için buradaki güçlenmeden yada kırılmadan çıkacak enerji sert bir yönelim getirebilir. 148.500 kısa vadeli yükselen trendin desteği 147.500 ve 146.000'de diğer destekler. Buradaki güç birikimi yetersiz olması durumunda 147.500 ve 146.000'ne gerileme ve ardından yeniden yatayda güç toplama denemesi olabilir. 148.500 desteği kırılırsa daha alt bir destekte dengelenme olabilir. 149.450 direncinin aşılması durumunda ise 150.700'de zirve test edilebilir duruma gelir.

VIOP30	Destek 3	Destek 2	Destek 1	Kapanış	Direnç 1	Direnç 2	Direnç 3
	146.067	146.783	147.942	149.100	149.817	150.533	151.692

### Son İşlem Gününe Ait Şubat VIOP 30 Kontratı Aracı Kurum Dağılımı

LONG				SHORT			
Kurum	Alınan Kontrat	Alış Ort.	Kalan Pozisyon	Kurum	Satılan Kontrat	Satış Ort.	Kalan Pozisyon
İŞ	9,429	148.275	18,590	GARANTİ	-6,535	148.887	-113,731
TACİRLER	5,065	149.447	-676	VAKIF	-3,488	148.422	-5,704
TEB	3,921	148.434	86,461	İNFO	-2,081	148.065	-936
CREDİT SUISSSE	2,884	148.641	143,069	YAPI KREDİ	-1,785	147.991	-55,357
MEKSA	1,297	148.681	-1,652	HSBC	-1,283	148.479	-14,039

İlk beş aracı kurum günü nette 7424 kontrat alış ağırlıklı tamamladı.

\*Yukarıdaki tabloda en iyi alıcı ve satıcılar ile dünkü işlemler sonrasında vade boyunca toplam net pozisyonlar gösterilmektedir.

### Şubat Ayı Kontratlarında Kümülatif Pozisyon Dağılımı

LONG				SHORT			
Kurum	Aldığı Kontrat	Pay	Maliyeti	Kurum	Sattığı Kontrat	Pay	Maliyeti
CREDİT SUISSSE	143,069	50.55%	140.432	GARANTİ	-113,731	50.68%	138.156
TEB	86,461	30.55%	140.269	YAPI KREDİ	-55,357	24.67%	140.445
CİTİ	21,597	7.63%	138.785	AK	-34,226	15.25%	142.754
İŞ	18,590	6.57%	142.500	HSBC	-14,039	6.26%	143.292
MERRİLL LYNCH	13,291	4.70%	135.251	FİNANS	-7,056	3.14%	142.359

Şubat ayı kontratlarında ilk beş aracı kurum 58599 kontrat alış ağırlıklı.

## Yatırım Merkezlerimiz

**Genel Müdürlük**

Nispetiye Cad. B-3 Blok Kat: 9 Akmerkez  
Etiler - İSTANBUL  
0 212 355 46 46

**Adana**

Cemal Paşa Mah. Gazipaşa Bul.  
Cemal Uğurlu Apt. Kat: 1 D: 4 ADANA  
  
(0 322) 457 77 55

**Ankara**

Remzi Oğuz Arık Mah. Tunalı Hilmi Cad.  
Yaprak Apt. No: 94 Kat: 2 D: 9  
Kavaklıdere Çankaya - ANKARA  
  
(0 312) 435 18 36

**Antalya**

Şirinyalı Mah. İsmet Gökşen Cad. Özden  
Apt. No:82/6 Muratpaşa - ANTALYA  
  
(0 242) 248 45 20

**Bakırköy**

İstanbul Cad. Bakırköy İş Merkezi No:  
6 Kat: 4 D: 14 Bakırköy - İSTANBUL  
  
(0 212) 570 52 59

**Bursa**

Muradiye Mah. Çekirge Cad. Koçer Apt.  
No: 49 Kat: 2 D: 4 Osmangazi - BURSA  
  
(0 224) 225 64 10

**Denizli**

Urban İş Merkezi 2. Ticari Yol Daire 26  
Kat: 6 Bayramyeri - DENİZLİ  
  
(0 258) 265 87 85

**Erenköy**

Bağdat Cad. Çubukçu Apt. No: 333  
Kat: 2 D: 4 Kadıköy - İSTANBUL  
  
(0 216) 348 82 82

**Gaziantep**

İncilipinar Mah. Gazimuhtarpaşa Bul.  
Kepkepzade Park İş Merkezi B Blok No:  
18 Kat: 1 D: 5 GAZİANTEP  
  
(0 342) 232 35 35

**Girne**

Şehit Necati Gürkaya Mevkii Çağdaş Apt.  
Kat: 1 D: 1 Girne - KKTC  
  
(0 392) 815 14 54-55-56

**İzmir**

Şair Eşref Bul. Ragıp Şanlı İş Merkezi  
No: 6 Kat: 3 D: 306 Çankaya - İZMİR  
  
(0 232) 445 01 61

**İzmit**

Hürriyet Cad. Kaya İşhanı No: 39/5 İzmit -  
KOCAELİ  
  
(0 262) 323 11 33

**İzmit İrtibat**

Ömerağa Mah. Alemdar Cad. İ. Kolaylı  
Apt. No: 8 Kat: 2 İzmit KOCAELİ  
  
(0 262) 260 01 01

**Karadeniz Ereğli**

Murtaza Mah. Hamamüstü Sok. İ. Esat  
Taneri İş Merkezi No: 19 Kat: 2  
Karadeniz Ereğli - ZONGULDAK  
  
(0 372) 316 40 50

**Kartal**

Üsküdar Cad. Cevat Kayacan Apt. No:  
26 Kat: 4 D: 8 Kartal - İSTANBUL  
  
(0 216) 306 22 71 - 306 22 06

**Kayseri**

Cumhuriyet Mah. Turan Cad. Turan Plaza  
Apt. No:8 Kat:2 D:5 Melikgazi / KAYSERİ  
  
(0 352) 221 08 68 - 222 82 51

**Mersin**

Çankaya Mah. Bahri Ok İş Merkezi B  
Blok No: 78 MERSİN  
  
(0 324) 238 11 89

**Marmaris İrtibat Bürosu**

Kemeraltı Mah. Orgeneral Mustafa  
Muğlalı Cad. Güven Apt. No: 22 D: 2  
Marmaris / MUĞLA  
  
(0 252) 321 08 00

**Akatlar İrtibat Bürosu**

Akatlar Mahallesi Ebulula Mardin Cad.  
Maya Meridien İş Merkezi No:16 D Blok  
Kat:11 Bağımsız Bölüm No:29 Akatlar-  
Beşiktaş/İSTANBUL  
  
(0 212) 355 4605

## Önemli Not

Şirketlerin temettü dağıtım sonucunu dayanak varlık olan BİST-30 endeksi seviyesi dağıtılan temettü miktarı oranında aşağı yönlü düzeltilir. Bu nedenle temettü dağıtım dönemlerinde spot ve vadeli BİST-30 kontrat fiyatları arasında farklılıklar oluşmaktadır. Hazırlanmış olan bu rapor tamamen teknik analiz metotları kullanılarak hazırlanmış olup, söz konusu bu farklar raporda dikkate alınmamaktadır.

## Uyarı Notu

Bu raporda yer alan yatırım bilgi, yorum ve tavsiyeleri, yorum ve tavsiyede bulunanların kişisel görüşlerine dayanmakta olup finansal bilgi ve genel yatırım tavsiyesi kapsamında hazırlanmıştır ve hiçbir şekilde yatırım danışmanlığı kapsamında değildir. Yatırım danışmanlığı hizmeti; yetkili kuruluşlar tarafından kişilerin risk ve getiri tercihleri dikkate alınarak kişiye özel sunulmaktadır. Burada yer alan yorum ve tavsiyeler ise genel niteliktedir. Bu tavsiyeler, mali durumunuz ile risk ve getiri tercihlerinize uygun olmayabilir. Bu nedenle, sadece burada yer alan bilgilere dayanarak yatırım kararı verilmesi beklentilerinize uygun sonuçlar doğurmayabilir.

Yatırım Danışmanlığı hizmeti talep edilmesi halinde; yatırımcının Tacirler Yatırım Menkul Değerler A.Ş. ile Yatırım Danışmanlığı sözleşmesi imzalamış olması, Yerindelik Testi'ni tamamlamış ve risk grubunun belirlemiş olması zorunludur.

Bu raporda yer alan her türlü bilgi, yorum ve tavsiye uygunluk testi ile tespit edilecek risk grubunuz ve getiri beklentiniz ile uyumlu olmayabilir. Dolayısıyla, uygunluk testi neticesinde risk grubunuz tespit edilmeden sadece .burada yer alan bilgilere dayanılarak yatırım kararı verilmesi amaç, bilgi ve tecrübenize uygun sonuçlar doğurmayabilir.

Bu rapor herhangi bir sürede belirli bir getirinin sağlanacağına dair bir taahhüt içermemekte olup, zaman içerisinde piyasa koşullarında meydana gelen değişiklikler nedeniyle yorum ve tavsiyelerde değişiklikler söz konusu olabilir. Bu raporda bahsedilen yatırım araçlarının fiyatları ve değerleri yatırımcıların menfaatlerine aykırı olarak hareket edebilir ve netice itibarıyla yatırımcılar anaparalarını kaybetme riski ile karşı karşıya kalabilirler. Bu raporda yer alan geçmiş performans verileri gelecekte elde edilecek sonuçların bir garantisi olarak kabul edilemez.

Bu raporda yer alan tüm bilgiler ve görüşler yatırımcıları bilgilendirmek amacıyla, Tacirler Yatırım Menkul Değerler A.Ş. 45'ten güncel ve güvenilir kaynaklardan temin edilmiş olmakla beraber, Tacirler Yatırım Menkul Değerler A.Ş. söz konusu bilgilerin doğru ve tam olduğunu taahhüt etmemektedir. Raporlardaki yorumlardan, bilgilerin tam veya doğru olmaması ve/veya güncellenme nedeniyle doğabilecek maddi ve manevi zararlardan Tacirler Yatırım Menkul Değerler A.Ş. ve çalışanları sorumlu tutulamaz.

Bu rapor, sadece gönderildiği kişilerin kullanımı içindir. Bu raporun tümü veya bir kısmı Tacirler Yatırım Menkul Değerler A.Ş.'nin yazılı izni olmadan çoğaltılamaz, yayımlanamaz veya üçüncü kişilere gösterilemez, ticari amaçla kullanılamaz. Aksi halde, Tacirler Yatırım Menkul Değerler A.Ş. uğramış olduğu bütün zarar ve ziyanı talep etme hakkını saklı tutar.