

Piyasa Yorumu

Geçtiğimiz haftanın son işlem gününde, ABD'de Tarım Dışı İstihdam ve İşsizlik Oranı verileri açıklandı. İstihdam güçlü artarken, İşsizlik Oranının yükselmesi Fed'in para politikalarında frenleyici bir etken olacaktır. Verinin açıklanmasıyla birlikte, Fed'in bir sonraki toplantıda faiz indirimi gerçekleştirme beklentileri bir miktar arttı. Verilerin ardından EUR/USD paritesinde ve değerli madenlerde satıcı seyrin hakim. Bugün, ABD'de Hizmet Satın Alma Müdürleri Endeksi (PMI) ve ISM İmalat Dışı Satın Alma Müdürleri Endeksi verilerini takip edeceğiz. Yeni güne başlarken, Asya borsaları genelinde alıcı seyrin hakim.

Geçtiğimiz haftanın son işlem gününde alıcı seyrin izleyen BIST 100 endeksi, %3,13 artışla 5.114,97 puan seviyesinden günlük kapanış gerçekleştirdi. Gün içi en yüksek 5.146,70 puan seviyesi, en düşük ise 5.051,35 puan seviyesi test edildi ve toplamda 83 milyar TL işlem hacmi gerçekleşti. 50 ve 100 günlük hareketli ortalamalarının üzerindeki seyrini sürdüren endeks için güçlü gidişat sinyalleri devam ediyor. Bugün, yukarı yönlü hareketlerde ilk olarak 5.170 direnç puan seviyesini ve ardından 5.230 direnç puan seviyesini takip edeceğiz. Olası aşağı yönlü hareketlerde ise 5.060 puan seviyesi ilk destek noktamızı oluştururken, ana destek noktamız 5.010 puan seviyesi.

Şirket ve Sektör Haberleri

- MGROS- Mayıs 2023 mağaza açılışları hk.
- DOKTA- Bedelli sermaye arttırımı hk.
- TTRAK- Bedelsiz pay alma hakkı kullanım tarihi hk.
- AKFYE- Üretim tesisi lisans onayı hk.
- KMPUR- Yeni iş ilişkisi hk.

PİYASALAR

	Kapanış	1 gün	1 hafta
Yurtiçi			
Bist 100	5.114,97	3,13	11,66
Bist 30	5.647,78	3,70	11,68
Bist 50	4.595,05	3,49	11,69
Bist Tüm	5.657,60	2,68	11,35
Bist Mali	4.915,10	3,97	14,21
Bist Banka	4.697,05	7,04	18,48
Bist Holding Ve Yatırım	4.696,86	3,01	13,29
Bist Gayrimenkul Y.O.	1.744,94	1,85	10,44
Bist Sigorta	11.238,43	1,35	8,57
Bist Ulaştırma	16.414,36	2,29	6,73
Bist Sınai	8.372,56	2,19	10,79
Bist Hizmetler	4.333,69	2,03	9,06

Majör Yurtdışı Endeksler

Nasdaq Composite Index	13.241	1,07	2,04
S&P 500 Index	4.282	1,45	1,83
Dax Performance Index	16.051	1,25	0,42
Euro Stoxx 50 Pr Index	4.324	1,55	-0,32
Cac 40 Index	7.271	1,87	-0,66

Gelişmekte olan piyasalar

Shanghai Composite Index	3.230	0,79	0,55
Hang Seng Index	18.950	4,02	1,08
Brasil Ibovespa Index	112.558	1,80	1,49
India S&P Bse Sensex Index	62.547	0,19	0,07

Günlük Performans

XU100	205
Piyasa Değeri (milyar dolar)	3,98
İşlem Hacmi (milyar dolar)	

En çok yükselen 5 hisse	Kapanış	1 gün	1 hafta
Tekfen Holding	33,46	9,99	21,14
Yapı Ve Kredi Bankası	11,55	9,69	26,09
İş Bankası (C)	12,26	7,54	16,32
Sasa	58,00	7,41	15,42
Akbank	17,55	7,41	20,95

En çok düşen 5 hisse	Kapanış	1 gün	1 hafta
Pasifik Gayrimenkul Yatırım Ortaklığı	6,48	-2,56	1,25
Çemtas	8,82	-2,11	15,97
Kocaeli Çelik	16,09	-2,07	19,98
Türk Traktör	677,90	-1,75	13,10
Biotrend Çevre Ve Enerji Yatırımları	13,98	-1,13	9,39

Döviz	Kapanış
USD/TL	20,88
EUR/TL	22,48
Döviz Sepeti	21,68
GBP/TL	26,21

İletişim:

Yurtiçi Satış Operasyon

destek@tacirler.com.tr

+90 212 355 4646

Şirket ve Sektör Haberleri

MGROS- Migros, Mayıs ayında toplamda 44 mağaza açtığını bildirdi. MGROS'un mağaza sayısı 3,049'a yükseldi.

DOKTA- Döktaş Dökümcülük, 162 milyon TL olan çıkarılmış sermayesini bedelli olarak 383,8 milyon TL artırarak 545,8 milyon TL'ye çıkartmaya karar verdi. 383,8 milyon TL'lik artırımın 345,2 milyon TL'si şirketin hâkim ortağı Çelik Holding tarafından karşılanacak.

TTRAK- Türk Traktör'ün bedelsiz pay alma hakkı kullanım başlangıç tarihi 6 Haziran'dır.

AKFYE- EPDK, Akfen Yenilenebilir Enerji'nin 95 MWe'lik depolamalı rüzgar enerjisi üretim tesisi için yapmış olduğu lisans başvurusunu onayladı. Bu onay ile AKFYE'nin 235 MWe depolama; 235 MWe üretim lisansı oldu.

KMPUR- Kimteks Poliüretan, ihraç pazarlara yönelik bir satış sözleşmesi imzaladı. KMPUR, bu anlaşma ile, yılın geri kalanında 5 milyon Euro (2Y22 gelirlerinin %22'si); 2024 yılında ise 19 milyon Euro ciro hedefliyor (Son 12 aylık gelirlerin %42'si).

Pay Alım Satım Tablosu

Alıcı	Satıcı	Şirket	Türü	Lot	İşlem Fiyatı (TL)	İşlem sonrası sermaye içindeki payı
	PineBridge Eurasia Financial	ULUFA	Piyasa	200.000	5.49 - 5.62	23.23%
Filiz Darende		VKFYO	Piyasa	2.972.601	9.14 - 9.28	11.21%
AKFGY		AKFGY	Geri Alım	993.047	3.69	1.69%
MPARK		MPARK	Geri Alım	33.873	66.31	6,01%
ULUUN		ULUUN	Geri Alım	45.000	24.30 - 24.52	
LIDER		LIDER	Geri Alım	25.000	68.75	6.52%
LOGO		LOGO	Geri Alım	30.000	54.80 - 56.00	3.77%

Kaynak: KAP, Tacirler Yatırım

Teknik Analiz

USD/TRY

Geçtiğimiz işlem gününü pozitif bir seyir ile kapatan Dolar Kuru, 5 günlük hareketli ortalamasının üzerinde 20.9610 TL seviyesinde günlük kapanış gerçekleştirdi. Dolar Kuru üzerinde alıcılı seyrin devam etmesi halinde, direnç bölgesi olarak çalışabilecek seviyeler 21.50 TL seviyeleridir. Dolar Kuru üzerinde satıcılı seyrin oluşması durumunda takip edeceğimiz destek seviyeleri sırasıyla 5 günlük hareketli ortalama seviyesi olan 20.6301 TL, 21 günlük hareketli ortalama seviyesi olan 19.9344 TL ve 50 günlük hareketli ortalama seviyesi olan 19.5817 TL seviyeleridir.

USD/TRY

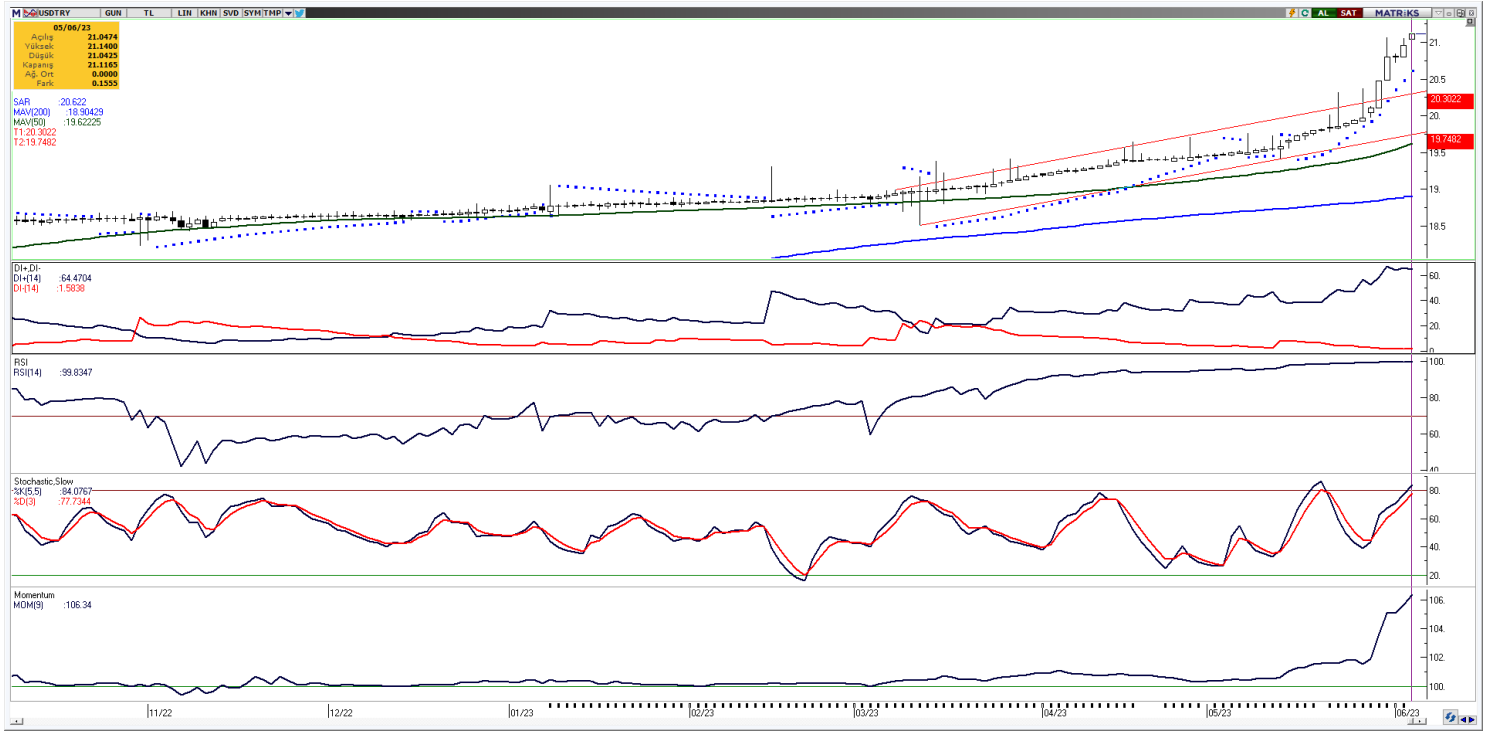

EUR/USD

Geçtiğimiz işlem gününde EUR/USD paritesi satıcı bir seyir ile %0.49 düşerek 1.07100 USD seviyesinde, 5 günlük hareketli ortalama seviyesinin altında günlük kapanış gerçekleştirdi. Paritede alıcı seyrin oluşması durumunda, takip edeceğimiz direnç seviyeleri sırasıyla 1.07470 USD seviyesi, 50 günlük hareketli ortalama seviyesi olan 1.08976 USD seviyesi ve 1.10754 USD seviyesidir. Paritede satıcı seyrin devam etmesi durumunda, takip edeceğimiz destek seviyeleri sırasıyla 1.06347 USD seviyesi ve 200 günlük hareketli ortalama seviyesi olan 1.05019 USD seviyesidir.

EUR/USD

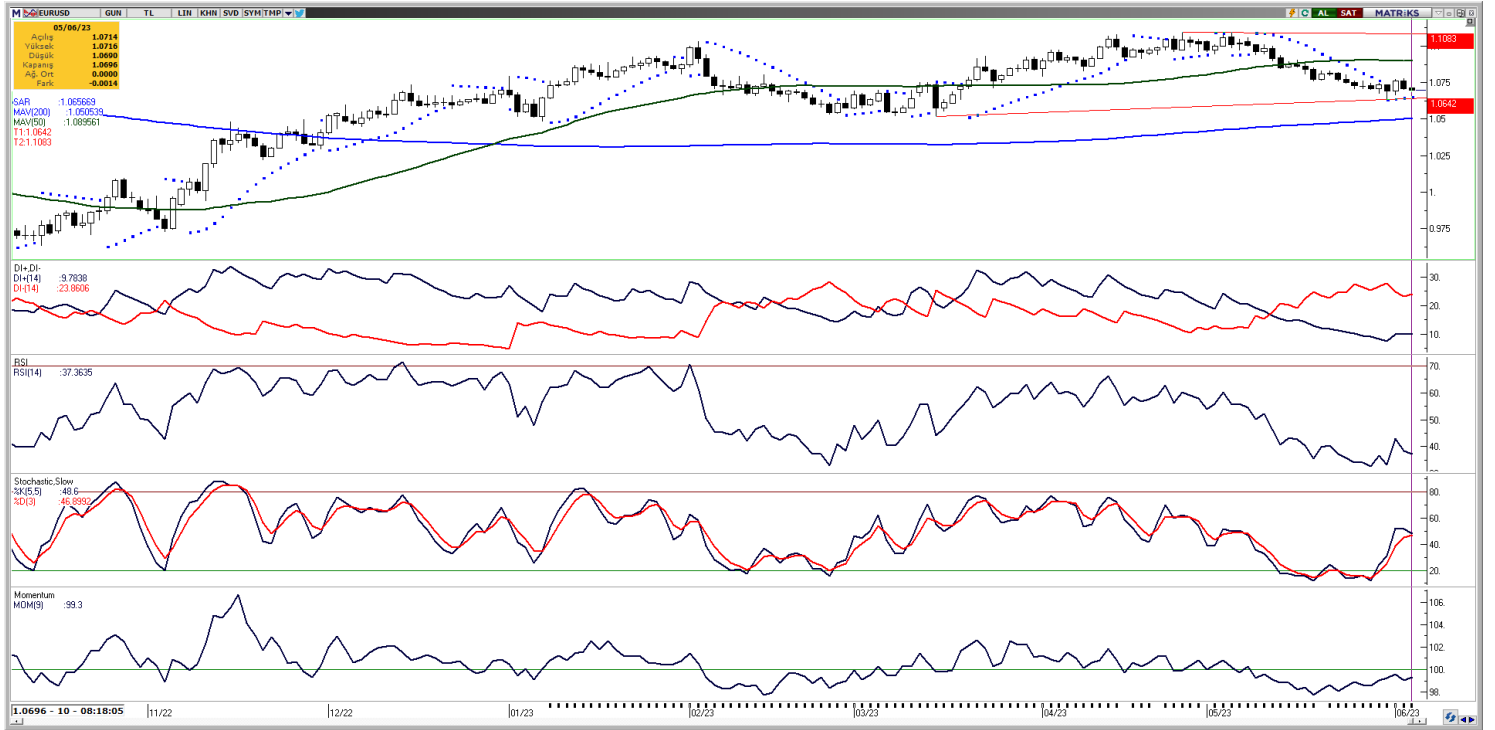

XAU/USD

Ons Altın, geçtiğimiz işlem gününde satıcı bir seyir ile %1.46 düşerek 1.948,35 USD seviyesinde, 5 günlük hareketli ortalamasının altında günlük kapanış gerçekleştirdi. Kontratlar uzun pozisyon almak için beklenebilecek destek seviyeleri sırasıyla 1.914,22 USD seviyesi ve 1.867,46 USD seviyesidir. Ons Altın'da alıcılı seyrin oluşması durumunda, takip edeceğimiz direnç seviyeleri sırasıyla 50 günlük hareketli ortalama olan 1.991,91 USD seviyesi ve 2.032,88 USD seviyesidir.

XAU/USD



BRENT

Geçtiğimiz işlem gününde, Brent Petrol alıcılı bir seyrir ile %2.55 yükselerek 76.26 USD seviyesinde, 21 günlük hareketli ortalama seviyesinin üzerinde günlük kapanış gerçekleştirdi. Brent Petrol'de alıcılı seyrir devam etmesi durumunda, direnç bölgesi olarak çalışabilecek seviyeler sırasıyla 50 günlük hareketli ortalama seviyesi olan 78.76 USD seviyesi ve 80.54 USD seviyesidir. Brent Petrol'de satıcılı seyrir oluşması durumunda, destek seviyesi olarak çalışabilecek seviyeler sırasıyla 21 günlük hareketli ortalama seviyesi olan 75.79 USD seviyesi, 71.56 USD seviyesi ve 67.47 USD seviyesidir.

BRENT

Yatırım Merkezlerimiz

Genel Müdürlük

Nispetiye Cad. B-3 Blok Kat: 9 Akmerkez Etiler - İSTANBUL
0 212 355 46 46

Adana	Cemal Paşa Mah. Gazipaşa Bul. Cemal Uğurlu Apt. Kat: 1 D: 4	(0 322) 457 77 55
Akatlar İrtibat Bürosu	Akat Mahallesi Meydan Caddesi B Blok No: 16 D: 8 (Eski No D: 10) Beşiktaş	(0 212) 355 46 46
Ankara	Remzi Oğuz Anık Mah. Tunalı Hilmi Cad. Yaprak Apt. No: 94 Kat: 2 D: 9 Kavaklıdere Çankaya	(0 312) 435 18 36
Ankara - Çukurambar İrtibat Bürosu	Kızılırmak Mah.Ufuk Üniversitesi Cad. Next Level Loft Ofis No: 4/65 Kat: 24 Söğütözü Çankaya	(0 312) 909 87 70
Antalya	Şirinyalı Mah. İsmet Gökşen Cad. Özden Apt. No:82/6 Muratpaşa	(0 242) 248 45 20
Bakırköy	İstanbul Cad. Bakırköy İş Merkezi No: 6 Kat: 4 D: 14 Bakırköy	(0 212) 570 52 59
Bodrum İrtibat Bürosu	Konacık Mahallesi, Atatürk Bulvarı, Arbor-Abdullah Ünal Çabuk İş Merkezi No: 285/1-A6 Bodrum	(0212) 355 46 46
Bursa	Muradiye Mah. Çekirge Cad. Koçer Apt. No: 49 Kat: 2 D: 4 Osmangazi	(0 224) 225 64 10
Çankaya İrtibat Bürosu	Çankaya Mahallesi Cinnah Caddesi Cinnah Apartmanı No: 55 D: 7-8 Çankaya / ANKARA	(0212) 355 46 46
Denizli	Urban İş Merkezi 2. Ticari Yol Daire 26 Kat: 6 Bayramyeri	(0 258) 265 87 85
Erenköy	Bağdat Cad. Çubukçu Apt. No: 333 Kat: 2 D: 4 Kadıköy	(0 216) 348 82 82
Gaziantep	İncilipinar Mah. Gazimuhtarpaşa Bul. Kepkepzade Park İş Merkezi B Blok No: 18 Kat: 1 D: 5	(0 342) 232 35 35
Girne	Ziya Rızıkı Cad. Şehit Necati Gürkaya Sok. Kat: 1 D: 1 Girne - KKTC	(0 392) 815 14 54-55-56
İzmir	Şair Eşref Bul. Ragıp Şanlı İş Merkezi No: 6 Kat: 3 D: 306 Çankaya	(0 232) 445 01 61
İzmir İrtibat Bürosu	Şehit Nevres Bulvarı Eczacıbaşı Apartmanı No: 7 Kat: 2 Daire: 5 Pasaport Alsancak - Konak	(0 232) 241 24 50
İzmit	Hürriyet Cad. Kaya İşhanı No: 39/5 İzmit	(0 262) 323 11 33
İzmit İrtibat Bürosu	Ömerağa Mah. Alemdar Cad. İ. Kolaylı Apt. No: 8 Kat: 2 İzmit	(0 262) 260 01 01
Karadeniz Ereğli	Murtaza Mah. Hamamüstü Sok. İ. Esat Taneri İş Merkezi No: 19 Kat: 2 Karadeniz Ereğli	(0 372) 316 40 50
Kartal	Üsküdar Cad. Cevat Kayacan Apt. No: 26 Kat: 4 D: 8 Kartal	(0 216) 306 22 71 - 306 22 06
Kayseri	Hunat Mah. Nuh Mehmet Baldöktü Sok. Gürcüoğlu Plaza No: 5 K: 3 D: 11 Melikgazi	(0 352) 221 08 68 - 222 82 51
Marmaris İrtibat Bürosu	Kemeraltı Mah. Orgeneral Mustafa Muğlalı Cad. Güven Apt. No: 22 D: 2 Marmaris	(0 252) 321 08 00
Merkez Şube	Akat Mahallesi Meydan Caddesi B Blok No: 16 D: 7 (Eski No D: 9) Beşiktaş	(0 212) 355 46 46
Mersin	İnönü Mah. 1401 Sok. No:32 Pozcu Evo Kat:2 No:10-11 Yenişehir Mersin	(0 324) 238 11 89
Trabzon İrtibat Bürosu	Kemer kaya Mahallesi Halkevi Cad. Mandıralı İş Merkezi No: 4 Daire: 4 Ortahisar	(0 462) 432 24 50

Uyarı Notu

Bu raporda yer alan yatırım bilgi, yorum ve tavsiyeleri, yorum ve tavsiyede bulunanların kişisel görüşlerine dayanmakta olup finansal bilgi ve genel yatırım tavsiyesi kapsamında hazırlanmıştır ve hiçbir şekilde yatırım danışmanlığı kapsamında değildir. Yatırım danışmanlığı hizmeti; yetkili kuruluşlar tarafından kişilerin risk ve getiri tercihleri dikkate alınarak kişiye özel sunulmaktadır. Burada yer alan yorum ve tavsiyeler ise genel niteliktedir. Bu tavsiyeler, mali durumunuz ile risk ve getiri tercihlerinize uygun olmayabilir. Bu nedenle, sadece burada yer alan bilgilere dayanarak yatırım kararı verilmesi beklentilerinize uygun sonuçlar doğurmayabilir.

Yatırım Danışmanlığı hizmeti talep edilmesi halinde; yatırımcının Tacirler Yatırım Menkul Değerler A.Ş. ile Yatırım Danışmanlığı sözleşmesi imzalamış olması, Yerindelik Testi'ni tamamlamış ve risk grubunun belirlemiş olması zorunludur.

Bu raporda yer alan her türlü bilgi, yorum ve tavsiye uygunluk testi ile tespit edilecek risk grubunuz ve getiri beklentiniz ile uyumlu olmayabilir. Dolayısıyla, uygunluk testi neticesinde risk grubunuz tespit edilmeden sadece burada yer alan bilgilere dayanılarak yatırım kararı verilmesi amaç, bilgi ve tecrübenize uygun sonuçlar doğurmayabilir.

Bu rapor herhangi bir sürede belirli bir getirinin sağlanacağına dair bir taahhüt içermemekte olup, zaman içerisinde piyasa koşullarında meydana gelen değişiklikler nedeniyle yorum ve tavsiyelerde değişiklikler söz konusu olabilir. Bu raporda bahsedilen yatırım araçlarının fiyatları ve değerleri yatırımcıların menfaatlerine aykırı olarak hareket edebilir ve netice itibarıyla yatırımcılar anaparalarını kaybetme riski ile karşı karşıya kalabilirler. Bu raporda yer alan geçmiş performans verileri gelecekte elde edilecek sonuçların bir garantisi olarak kabul edilemez.

Bu raporda yer alan tüm bilgiler ve görüşler yatırımcıları bilgilendirmek amacıyla, Tacirler Yatırım Menkul Değerler A.Ş. tarafından güncel ve güvenilir kaynaklardan temin edilmiş olmakla beraber, Tacirler Yatırım Menkul Değerler A.Ş. söz konusu bilgilerin doğru ve tam olduğunu taahhüt etmemektedir. Raporlardaki yorumlardan, bilgilerin tam veya doğru olmaması ve/veya güncellenme nedeniyle doğabilecek maddi ve manevi zararlardan Tacirler Yatırım Menkul Değerler A.Ş. ve çalışanları sorumlu tutulamaz.

Bu rapor, sadece gönderildiği kişilerin kullanımı içindir. Bu raporun tümü veya bir kısmı Tacirler Yatırım Menkul Değerler A.Ş.'nin yazılı izni olmadan çoğaltılamaz, yayımlanamaz veya üçüncü kişilere gösterilemez, ticari amaçla kullanılamaz. Aksi halde, Tacirler Yatırım Menkul Değerler A.Ş. uğramış olduğu bütün zarar ve ziyanı talep etme hakkını saklı tutar.