

Piyasa Yorumu

Bugün, ABD borsaları "4 Temmuz Kurtuluş Günü" sebebiyle tatil olacak. Geçtiğimiz işlem gününde Euro Bölgesi ISM İmalat verilerinin beklentilerin altında gerçekleşmesiyle, EUR/USD paritesi satıcılı seyrederken, değerli madenlerde ise alıcılı seyir yaşandı. Bu hafta, ABD Hazine Bakanı Yellen'in Çin'e yapacağı ziyaret sonucunda Çin ile ABD arasındaki ilişkilerin gidişatı global piyasalardaki seyri etkileyebilir. Yeni güne başlarken, Asya borsaları genelinde karışık seyir hakim.

Haftanın ilk işlem gününde alıcılı seyir izleyen Bist100 endeksi, 6.015,29 puan seviyesinden günü kapattı. Güçlü seyrin seans sonuna kadar devam etmesi ve gün içi gelen satışların hızlı alımlarla karşılanması nedeniyle bugün de yukarı yönlü bir hareket bekliyoruz. Yukarı yönlü hareketlerde ilk olarak 6.080 direnç puan seviyesini ve ardından 6.150 direnç puan seviyesini takip edeceğiz. Olası aşağı yönlü hareketlerde ise 5.950 puan seviyesi ilk destek noktamızı oluştururken, ana destek noktamız 5.900 puan seviyesi.

Şirket ve Sektör Haberleri

- **ALARK-** Maddi duran varlık alımı hk.
- **BIGCH-** Şube bildiri hk.
- **KMPUR-** Sertifika hak kazanımı hk.
- **ACSEL-** Yeni tesis yatırımı hk.
- **FROTO-** Finansal takvim hk.
- **SUWEN-** Mağaza açılışı hk.
- **TCELL-** İştirakin satışı hk.
- Pay geri alım tablosu hk.

PİYASALAR

	Kapanış	1 gün	1 hafta
Yurtiçi			
Bist 100	6.015,29	4,45	4,93
Bist 30	6.682,98	4,48	4,46
Bist 50	5.408,57	4,49	4,67
Bist Tüm	6.597,82	4,16	4,88
Bist Mali	5.652,60	3,20	3,07
Bist Banka	5.358,12	2,04	1,16
Bist Holding Ve Yatırım	5.497,37	3,76	3,76
Bist Gayrimenkul Y.O.	1.896,09	3,39	4,04
Bist Sigorta	11.633,29	3,56	4,76
Bist Ulaştırma	22.709,39	8,02	9,43
Bist Sınai	9.556,75	4,09	5,12
Bist Hizmetler	5.290,05	5,29	6,60

Günlük Performans

	XU100
Piyasa Değeri (milyar dolar)	197
İşlem Hacmi (milyar dolar)	4,10

En çok yükselen 5 hisse	Kapanış	1 gün	1 hafta
Borusan Yat. Paz.	1.510,60	10,00	20,99
Anadolu Isuzu	180,80	9,98	11,26
Doğuş Otomotiv	187,50	9,97	15,31
İzmir Demir Çelik	7,06	9,97	10,31
Koza Altın İşletmeleri	27,12	9,35	8,22

En çok düşen 5 hisse	Kapanış	1 gün	1 hafta
Alfa Solar Enerji	443,00	0,11	1,07
Coca Cola İçecek	265,30	0,91	2,00
Girisim Elektrik Sanayi Taahhut	59,80	0,93	5,84
Qua Granit Hayal Yapı	86,00	1,18	1,18
Eczacıbaşı Yatırım	142,30	1,21	1,64

Döviz	Kapanış
USD/TL	26,08
EUR/TL	28,40
GBP/TL	33,11

İletişim:

Yurtiçi Satış Operasyon

destek@tacirler.com.tr

+90 212 355 4646

Şirket ve Sektör Haberleri

ALARK- Alarko'nun bağlı ortaklığı Alsera, 58 milyon TL karşılığında 3 farklı taşınmaz satın aldı. Ek olarak, Alarko gübre sektöründe faaliyet gösterecek 400 milyon TL sermayeli bir şirket kurmaya karar verdi.

BIGCH- Big Chefs, haziran ayında 5 adet yurt içi şube açılışı gerçekleştirdi ve toplam restoran sayısı 111'e ulaştı.

KMPUR- Kimpur Poliüretan, ES-101 B sertifikası aldı ve savunma sanayindeki onaylı tedarikçi ve ana alt yüklenici olma hakkı kazandı.

ACSEL- Açıselsan, 2,500 ton kapasiteli saf CMC tesisinin bina inşaatının tamamlandığını; üretim hattının montajının sürdüğünü bildirdi.

FROTO- Ford Otosan, 2Ç23 finansallarını 27 Temmuz'da açıklayacak.

SUWEN- Suwen Tekstil, haziran ayında 2 adet yurt içi mağaza açılışı gerçekleştirmiş olup toplam mağaza sayısı 172'ye yükselmiştir.

TCELL- Turkcell, iştiraki olan Ultia Platformu'nu 40,3 milyon TL + KDV karşılığında sattı.

Pay Alım Satım Tablosu

Alıcı	Satıcı	Şirket	Türü	Lot	İşlem Fiyatı (TL)	İşlem sonrası sermaye içindeki payı
	Ata Portföy	ATAGY	Piyasa	130.000	7.09 - 7.15	15.91%
MPARK		MPARK	Piyasa	25.000	79.20	6.27%

Kaynak: KAP, Tacirler Yatırım

Teknik Analiz

USD/TRY

Geçtiğimiz işlem gününü alıcılı seyrir ile kapatan Dolar Kuru, 5 günlük hareketli ortalamasının üzerinde 25.9484 TL seviyesinde günlük kapanış gerçekleştirdi. Dolar Kuru üzerinde alıcılı seyrir devam etmesi halinde, direnç bölgesi olarak çalışabilecek seviyeler 28.00 TL seviyeleridir. Dolar Kuru üzerinde satıcılı seyrir oluşması durumunda takip edeceğimiz destek seviyeleri sırasıyla 5 günlük hareketli ortalama seviyesi olan 25.9701 TL seviyesi, 21 günlük hareketli ortalama seviyesi olan 24.1762 TL seviyesi ve 50 günlük hareketli ortalama seviyesi olan 21.6391 TL seviyesidir.

USD/TRY

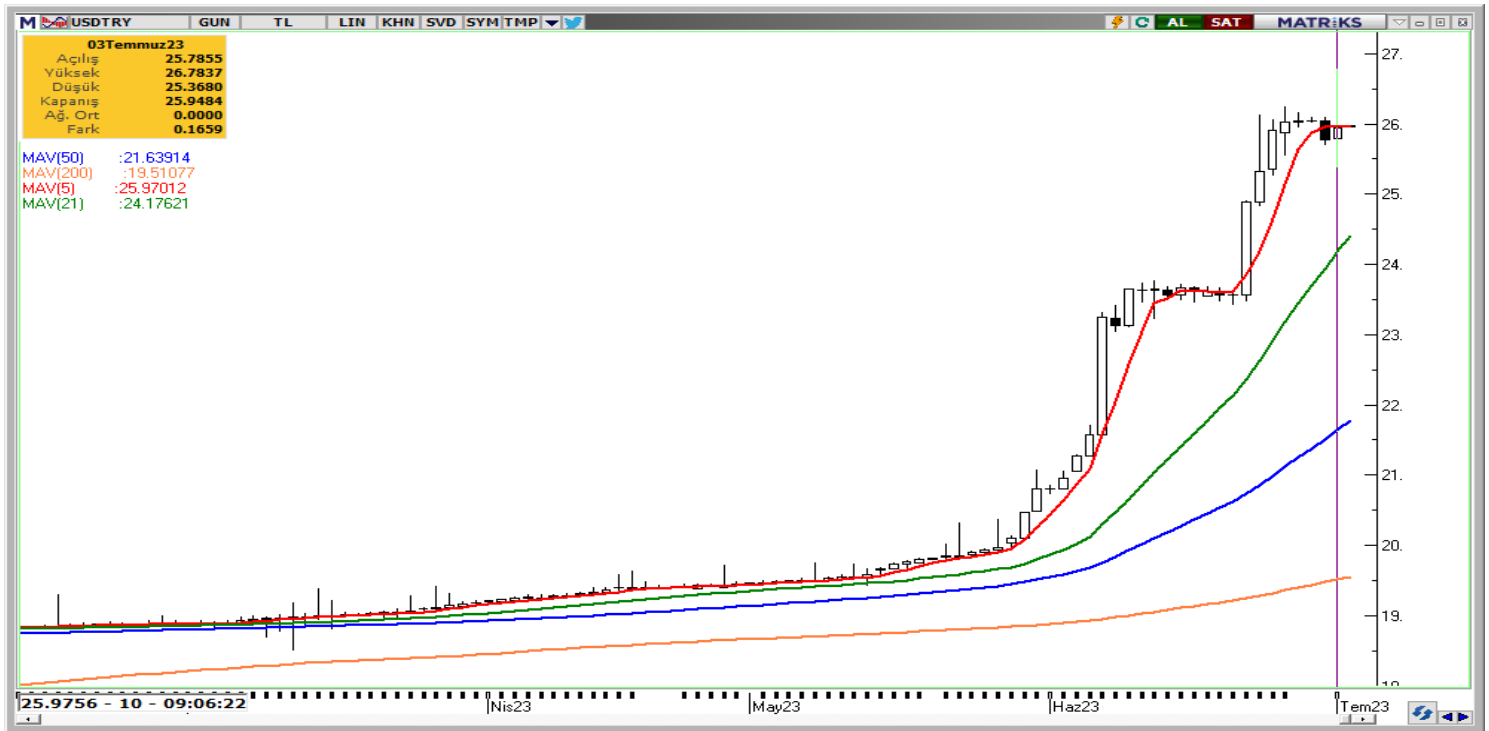

EUR/USD

Geçtiğimiz işlem gününde EUR/USD paritesi yatay negatif bir seyir ile %0.03 düşerek 1.09100 USD seviyesinde, 50 günlük hareketli ortalama seviyesinin üzerinde günlük kapanış gerçekleştirdi. Paritede satıcıli seyrin devam etmesi durumunda, takip edeceğimiz destek seviyeleri sırasıyla 50 günlük hareketli ortalama seviyesi olan 1.08718 USD seviyesi, 21 günlük hareketli ortalama seviyesi olan 1.08603 USD seviyesi ve 1.06347 USD seviyesidir. Paritede alıcıli seyrin oluşması durumunda, takip edeceğimiz direnç seviyeleri sırasıyla 1.10754 USD seviyesi ve 1.12264 USD seviyesidir.

EUR/USD



XAU/USD

Ons Altın, geçtiğimiz işlem gününde yatay pozitif bir seyir ile %0.09 yükselerek 1.921,66 USD seviyesinde, 5 günlük hareketli ortalamasının altında günlük kapanış gerçekleştirdi. Kontratlarla uzun pozisyon almak için beklenebilecek destek seviyeleri sırasıyla 1.913,22 USD seviyesi ve 1.887,46 USD seviyesidir. Ons Altın'da alıcılı seyrin devam etmesi durumunda, takip edeceğimiz direnç seviyeleri sırasıyla 1.932,44 USD seviyesi, 50 günlük hareketli ortalama olan 1.968,24 USD seviyesi ve 2.032,88 USD seviyesidir.

XAU/USD

BRENT

Geçtiğimiz işlem gününde, Brent Petrol satıcılı seyir ile %0.37 düşerek 74.91 USD seviyesinde, 50 günlük hareketli ortalama seviyesinin altında günlük kapanış gerçekleştirdi. Brent Petrol'de alıcılı seyrin oluşması durumunda, direnç bölgesi olarak çalışabilecek seviyeler sırasıyla 50 günlük hareketli ortalama seviyesi olan 75.63 USD seviyesi ve 80.54 USD seviyesidir. Brent Petrol'de satıcılı seyrin oluşması durumunda, destek seviyesi olarak çalışabilecek seviyeler sırasıyla 71.56 USD seviyesi ve 67.47 USD seviyesidir.

BRENT

Yatırım Merkezlerimiz

Genel Müdürlük

Nispetiye Cad. B-3 Blok Kat: 9 Akmerkez Etiler - İSTANBUL
0 212 355 46 46

Adana	Cemal Paşa Mah. Gazipaşa Bul. Cemal Uğurlu Apt. Kat: 1 D: 4	(0 322) 457 77 55
Akatlar İrtibat Bürosu	Akat Mahallesi Meydan Caddesi B Blok No: 16 D: 8 (Eski No D: 10) Beşiktaş	(0 212) 355 46 46
Ankara	Remzi Oğuz Anık Mah. Tunalı Hilmi Cad. Yaprak Apt. No: 94 Kat: 2 D: 9 Kavaklıdere Çankaya	(0 312) 435 18 36
Ankara - Çukurambar İrtibat Bürosu	Kızılırmak Mah.Ufuk Üniversitesi Cad. Next Level Loft Ofis No: 4/65 Kat: 24 Söğütözü Çankaya	(0 312) 909 87 70
Antalya	Şirinyalı Mah. İsmet Gökşen Cad. Özden Apt. No:82/6 Muratpaşa	(0 242) 248 45 20
Bakırköy	İstanbul Cad. Bakırköy İş Merkezi No: 6 Kat: 4 D: 14 Bakırköy	(0 212) 570 52 59
Bodrum İrtibat Bürosu	Konacık Mahallesi, Atatürk Bulvarı, Arbor-Abdullah Ünal Çabuk İş Merkezi No: 285/1-A6 Bodrum	(0212) 355 46 46
Bursa	Muradiye Mah. Çekirge Cad. Koçer Apt. No: 49 Kat: 2 D: 4 Osmangazi	(0 224) 225 64 10
Çankaya İrtibat Bürosu	Çankaya Mahallesi Cinnah Caddesi Cinnah Apartmanı No: 55 D: 7-8 Çankaya / ANKARA	(0212) 355 46 46
Denizli	Urban İş Merkezi 2. Ticari Yol Daire 26 Kat: 6 Bayramyeri	(0 258) 265 87 85
Erenköy	Bağdat Cad. Çubukçu Apt. No: 333 Kat: 2 D: 4 Kadıköy	(0 216) 348 82 82
Gaziantep	İncilipinar Mah. Gazimuhtarpaşa Bul. Kepkepzade Park İş Merkezi B Blok No: 18 Kat: 1 D: 5	(0 342) 232 35 35
Girne	Ziya Rızıkı Cad. Şehit Necati Gürkaya Sok. Kat: 1 D: 1 Girne - KKTC	(0 392) 815 14 54-55-56
İzmir	Şair Eşref Bul. Ragıp Şanlı İş Merkezi No: 6 Kat: 3 D: 306 Çankaya	(0 232) 445 01 61
İzmir İrtibat Bürosu	Şehit Nevres Bulvarı Eczacıbaşı Apartmanı No: 7 Kat: 2 Daire: 5 Pasaport Alsancak - Konak	(0 232) 241 24 50
İzmit	Hürriyet Cad. Kaya İşhanı No: 39/5 İzmit	(0 262) 323 11 33
İzmit İrtibat Bürosu	Ömerağa Mah. Alemdar Cad. İ. Kolaylı Apt. No: 8 Kat: 2 İzmit	(0 262) 260 01 01
Karadeniz Ereğli	Murtaza Mah. Hamamüstü Sok. İ. Esat Taneri İş Merkezi No: 19 Kat: 2 Karadeniz Ereğli	(0 372) 316 40 50
Kartal	Üsküdar Cad. Cevat Kayacan Apt. No: 26 Kat: 4 D: 8 Kartal	(0 216) 306 22 71 - 306 22 06
Kayseri	Hunat Mah. Nuh Mehmet Baldöktü Sok. Gürcüoğlu Plaza No: 5 K: 3 D: 11 Melikgazi	(0 352) 221 08 68 - 222 82 51
Marmaris İrtibat Bürosu	Kemeraltı Mah. Orgeneral Mustafa Muğlalı Cad. Güven Apt. No: 22 D: 2 Marmaris	(0 252) 321 08 00
Merkez Şube	Akat Mahallesi Meydan Caddesi B Blok No: 16 D: 7 (Eski No D: 9) Beşiktaş	(0 212) 355 46 46
Mersin	İnönü Mah. 1401 Sok. No:32 Pozcu Evo Kat:2 No:10-11 Yenişehir Mersin	(0 324) 238 11 89
Trabzon İrtibat Bürosu	Kemer kaya Mahallesi Halkevi Cad. Mandıralı İş Merkezi No: 4 Daire: 4 Ortahisar	(0 462) 432 24 50

Uyarı Notu

Bu raporda yer alan yatırım bilgi, yorum ve tavsiyeleri, yorum ve tavsiyede bulunanların kişisel görüşlerine dayanmakta olup finansal bilgi ve genel yatırım tavsiyesi kapsamında hazırlanmıştır ve hiçbir şekilde yatırım danışmanlığı kapsamında değildir. Yatırım danışmanlığı hizmeti; yetkili kuruluşlar tarafından kişilerin risk ve getiri tercihleri dikkate alınarak kişiye özel sunulmaktadır. Burada yer alan yorum ve tavsiyeler ise genel niteliktedir. Bu tavsiyeler, mali durumunuz ile risk ve getiri tercihlerinize uygun olmayabilir. Bu nedenle, sadece burada yer alan bilgilere dayanarak yatırım kararı verilmesi beklentilerinize uygun sonuçlar doğurmayabilir.

Yatırım Danışmanlığı hizmeti talep edilmesi halinde; yatırımcının Tacirler Yatırım Menkul Değerler A.Ş. ile Yatırım Danışmanlığı sözleşmesi imzalamış olması, Yerindelik Testi'ni tamamlamış ve risk grubunun belirlemiş olması zorunludur.

Bu raporda yer alan her türlü bilgi, yorum ve tavsiye uygunluk testi ile tespit edilecek risk grubunuz ve getiri beklentiniz ile uyumlu olmayabilir. Dolayısıyla, uygunluk testi neticesinde risk grubunuz tespit edilmeden sadece burada yer alan bilgilere dayanılarak yatırım kararı verilmesi amaç, bilgi ve tecrübenize uygun sonuçlar doğurmayabilir.

Bu rapor herhangi bir sürede belirli bir getirinin sağlanacağına dair bir taahhüt içermemekte olup, zaman içerisinde piyasa koşullarında meydana gelen değişiklikler nedeniyle yorum ve tavsiyelerde değişiklikler söz konusu olabilir. Bu raporda bahsedilen yatırım araçlarının fiyatları ve değerleri yatırımcıların menfaatlerine aykırı olarak hareket edebilir ve netice itibarıyla yatırımcılar anaparalarını kaybetme riski ile karşı karşıya kalabilirler. Bu raporda yer alan geçmiş performans verileri gelecekte elde edilecek sonuçların bir garantisi olarak kabul edilemez.

Bu raporda yer alan tüm bilgiler ve görüşler yatırımcıları bilgilendirmek amacıyla, Tacirler Yatırım Menkul Değerler A.Ş. tarafından güncel ve güvenilir kaynaklardan temin edilmiş olmakla beraber, Tacirler Yatırım Menkul Değerler A.Ş. söz konusu bilgilerin doğru ve tam olduğunu taahhüt etmemektedir. Raporlardaki yorumlardan, bilgilerin tam veya doğru olmaması ve/veya güncellenme nedeniyle doğabilecek maddi ve manevi zararlardan Tacirler Yatırım Menkul Değerler A.Ş. ve çalışanları sorumlu tutulamaz.

Bu rapor, sadece gönderildiği kişilerin kullanımı içindir. Bu raporun tümü veya bir kısmı Tacirler Yatırım Menkul Değerler A.Ş.'nin yazılı izni olmadan çoğaltılamaz, yayınlanamaz veya üçüncü kişilere gösterilemez, ticari amaçla kullanılamaz. Aksi halde, Tacirler Yatırım Menkul Değerler A.Ş. uğramış olduğu bütün zarar ve ziyanı talep etme hakkını saklı tutar.