

Piyasa Yorumu

Geçtiğimiz işlem gününde, ABD’de İmalat Satın Alma Müdürleri Endeksi (ISM) ve İş İmkanları & Personel Değişim Oranı (JOLTS) verileri beklentinin altında gerçekleşti. ABD borsaları ve değerli madenlerde satıcılı seyir hakimdi. ABD borsaları kapandıktan sonra ise Fitch tarafından ABD’nin kredi notu “AAA” seviyesinden “AA+” seviyesine düşürüldü. ABD’nin kredi notunun düşürülmesinin ardından bu sabah, ABD vadelilerinde satıcılı seyir hakim. Bugün, ABD’de ADP Özel Sektör İstihdam Değişikliği verilerini takip edeceğiz. Yeni güne başlarken, Asya borsaları genelinde satıcılı seyir hakim.

Dün satıcılı seyir izleyen BIST100 endeksi, 7.168,51 puan seviyesinden kapanış gerçekleştirdi. Bilanço dönemi devam ederken, endeksin tüm önemli hareketli ortalamalarının üzerinde seyrini sürdürdüğünü görüyoruz. Bugün yukarı yönlü hareketlerde ilk olarak 7.240 puan seviyesini ve ardından, 7.312 puan seviyesini takip edeceğiz. Aşağı yönlü olası hareketlerde ise 7.097 puan seviyesi ilk destek noktamızı oluştururken, ana destek noktamız 7.025 puan seviyesi.

Şirket ve Sektör Haberleri

- **AELS-** İştirakler hk.
- **DOAS-** DGGYO’nun imtiyazlı paylarının alımı hk.
- **EDATA, MIATK-** Yeni sözleşme imzalanması hk.
- **KCHOL, ONCSM-** 2Ç23 finansalları hk.
- **KONTR-** Finansal duran varlık edinimi hk.
- **TCELL-** Temettü ödemesi hk.
- Pay geri alım tablosu hk.

PİYASALAR

| | Kapanış | 1 gün | 1 hafta |
|-------------------------|-----------|-------|---------|
| Yurtiçi | | | |
| Bist 100 | 7.168,51 | -0,67 | 8,53 |
| Bist 30 | 7.812,16 | -0,81 | 8,92 |
| Bist 50 | 6.394,24 | -0,73 | 8,58 |
| Bist Tüm | 7.966,36 | -0,54 | 8,22 |
| Bist Mali | 6.797,98 | -0,99 | 8,70 |
| Bist Banka | 6.347,20 | -1,44 | 7,99 |
| Bist Holding Ve Yatırım | 6.531,47 | -1,41 | 9,03 |
| Bist Gayrimenkul Y.O. | 2.284,93 | -0,85 | 5,46 |
| Bist Sigorta | 17.416,02 | 7,65 | 18,01 |
| Bist Ulaştırma | 25.695,65 | -1,62 | 6,83 |
| Bist Sınai | 11.359,74 | -0,08 | 8,11 |
| Bist Hizmetler | 6.491,05 | -0,74 | 8,24 |

Günlük Performans

| | |
|-------------------------------------|--------------|
| Piyasa Değeri (milyar dolar) | XU100 |
| İşlem Hacmi (milyar dolar) | 228 |
| | 6,42 |

| En çok yükselen 5 hisse | Kapanış | 1 gün | 1 hafta |
|---------------------------------|---------|-------|---------|
| Gsd Holding | 5,73 | 9,98 | 39,76 |
| İş Yatırım | 24,20 | 9,01 | 21,61 |
| Smart Güneş Enerjisi Teknolojik | 69,20 | 7,54 | 8,92 |
| İzmir Demir Çelik | 9,39 | 5,74 | 11,52 |
| Sasa | 64,40 | 5,66 | 8,97 |

| En çok düşen 5 hisse | Kapanış | 1 gün | 1 hafta |
|-------------------------------|---------|-------|---------|
| T.S.K.B. | 5,80 | -4,61 | 2,84 |
| Albaraka Türk Katılım Bankası | 3,26 | -4,40 | 3,16 |
| Halk Bankası | 13,86 | -3,82 | 4,92 |
| Çan2 Termik | 20,74 | -3,71 | 20,51 |
| Eczacıbaşı Yatırım | 212,70 | -3,71 | 12,96 |

| Döviz | Kapanış |
|--------|---------|
| USD/TL | 26,98 |
| EUR/TL | 29,63 |
| GBP/TL | 34,63 |

İletişim:

Yurtiçi Satış Operasyon

destek@tacirler.com.tr

+90 212 355 4646

Şirket ve Sektör Haberleri

ASELS- Aselsan, iştiraki "DASAL"ın bedelli sermaye artırımına katıldığını ve payının %40'tan %49'a artırdığını bildirdi. Ek olarak, şirket hisse satın alım yolu ile Sivas Hassas Optik A.Ş.'deki paylarını %50'den %80'e yükseltti.

DOAS- Doğu Otomotiv, DGGYO sermayesinin %0,8'ine tekabül eden imtiyazlı payların satın alımı için başvuru yapacak.

EDATA- E-Data Teknoloji Pazarlama A.Ş., 7,4 milyon dolarlık sipariş aldığını bildirdi. Siparişin son 12 aylık gelirlere oranı %21 düzeyinde.

KCHOL- Koç Holding, 2Ç23 finansallarını konsensusun %13 yukarisında 20,6 milyar TL net kar ile açıkladı. Şirketin net karı yıllık bazda %33, çeyreklik bazda %23 yükseldi.

KONTR- Kontrolmatik, Üç Yıldız Antinom Madencilik A.Ş.'nin %50,1 hissesini satın almayı hedeflediğini bildirdi.

MIATK 6,4 milyon TL'lik anlaşma imzaladığını bildirdi. Anlaşma büyüklüğünün son 12 aylık gelirlere oranı %1 düzeyinde.

ONCSM- Oncosem, 2Ç23'te 1 milyon TL zarar açıkladı.

TCELL- Türkc cell, 22 Aralık'ta pay başı brüt 1,03 TL temettü ödeyecek. Temettü verimi %2 düzeyinde

Pay Alım Satım Tablosu

| Alıcı | Satıcı | Şirket | Türü | Lot | İşlem Fiyatı (TL) | İşlem sonrası sermaye içindeki payı |
|-------|--------|--------|-----------|--------|-------------------|-------------------------------------|
| RNPOL | | RNPOL | Geri Alım | 25.000 | 20.82 - 20.94 | 2.00% |
| MPARK | | MPARK | Geri Alım | 25.000 | 95.05 - 96.10 | 6.52% |
| RUBNS | | RUBNS | Geri Alım | 50.000 | 25.22 - 26.68 | 0.65% |
| DGNMO | | DGNMO | Geri Alım | 50.000 | 9.31 | 2.34% |

Kaynak: KAP, Tacirler Yatırım

Teknik Analiz

USD/TRY

Geçtiğimiz işlem gününü yatay seyir ile kapatan Dolar Kuru, 26.9669 TL seviyesinde günlük kapanış gerçekleştirdi. Dolar Kuru üzerinde alıcılı seyrin devam etmesi halinde, direnç bölgesi olarak çalışabilecek seviyeler 28.0000 TL seviyeleridir. Dolar Kuru üzerinde satıcılı seyrin oluşması durumunda takip edeceğimiz destek seviyeleri sırasıyla 21 günlük hareketli ortalama seviyesi olan 26.5323 TL seviyesi ve 26.2642 TL seviyesidir.

USD/TRY

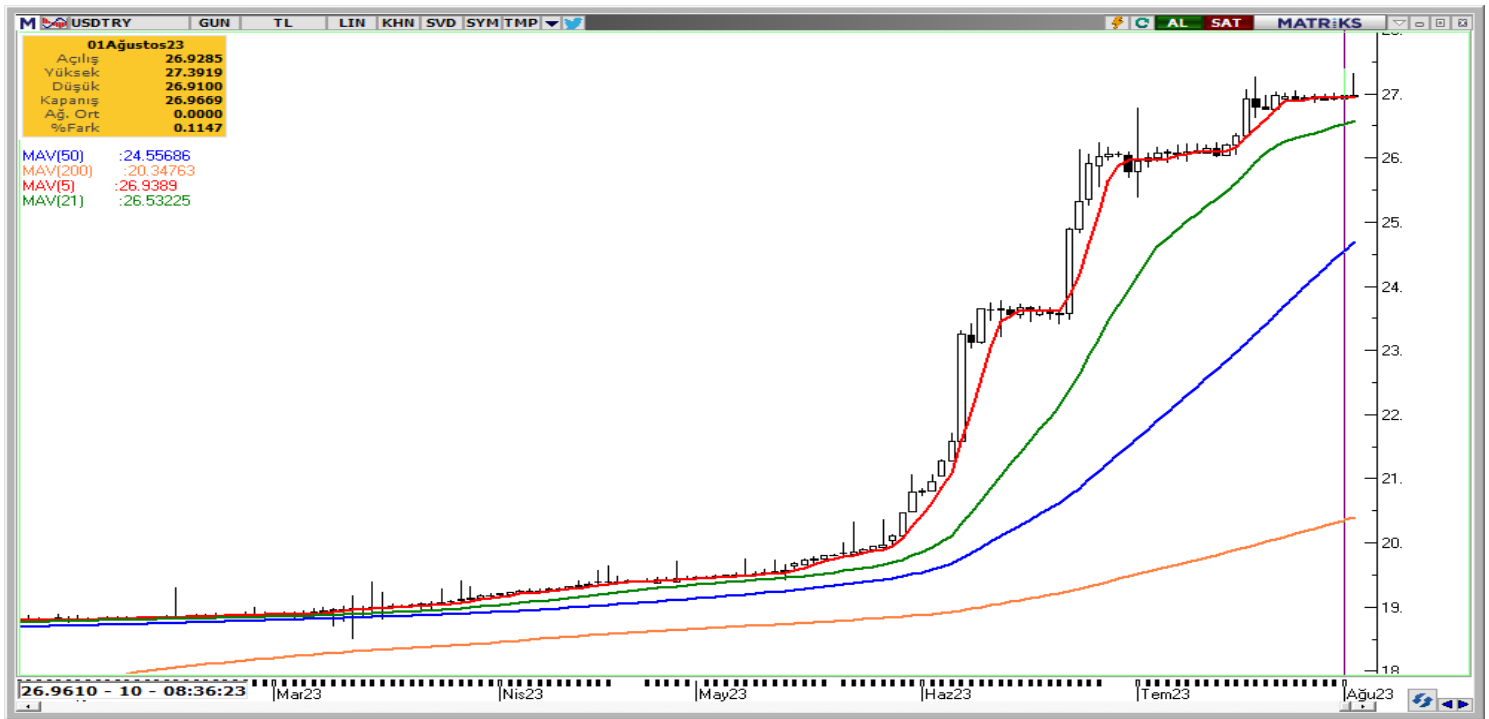

EUR/USD

Geçtiğimiz işlem gününde EUR/USD paritesi satıcı seyrin devam etmesi durumunda, takip edeceğimiz destek seviyeleri sırasıyla 50 günlük hareketli ortalama seviyesi olan 1.09234 USD seviyesi ve 200 günlük hareketli ortalama seviyesi olan 1.07304 USD seviyesidir. Paritede alıcı seyrin oluşması durumunda, takip edeceğimiz direnç seviyeleri sırasıyla 21 günlük hareketli ortalama seviyesi olan 1.10617 USD seviyesi, 1.14170 USD seviyesi ve 1.15462 seviyesidir.

EUR/USD

XAU/USD

Ons Altın, geçtiğimiz işlem gününde satıcı seyrir ile %1.09 düşerek 1.944,25 USD seviyesinde günlük kapanış gerçekleştirdi. Kontratlarında uzun pozisyon almak için beklenebilecek destek seviyeleri sırasıyla 1.942,33 USD seviyesi ve 1.935,11 USD seviyesidir. Ons Altın'da alıcı seyrir oluşması durumunda takip edeceğimiz direnç seviyeleri sırasıyla 1.978,42 USD seviyesi ve 2.032,88 USD seviyesidir.

XAU/USD

BRENT

Geçtiğimiz işlem gününde, Brent Petrol satıcılı seyir ile %0.44 düşerek 85.04 USD seviyesinde günlük kapanış gerçekleştirdi. Brent Petrol'de satıcılı seyrin devam etmesi durumunda destek seviyesi olarak çalışabilecek seviyeler sırasıyla 200 günlük hareketli ortalama seviyesi olan 81.68 USD seviyesi, 50 günlük hareketli ortalama seviyesi olan 77.37 USD seviyesidir. Brent Petrol'de alıcılı seyrin oluşması durumunda direnç bölgesi olarak çalışabilecek seviyeler sırasıyla 87.12 USD seviyesi ve 89.20 USD seviyesidir.

BRENT



Yatırım Merkezlerimiz

Genel Müdürlük

Nispetiye Cad. B-3 Blok Kat: 9 Akmerkez Etiler - İSTANBUL
0 212 355 46 46

| | | |
|---|--|-------------------------------|
| Adana | Cemal Paşa Mah. Gazipaşa Bul. Cemal Uğurlu Apt. Kat: 1 D: 4 | (0 322) 457 77 55 |
| Akatlar İrtibat Bürosu | Akat Mahallesi Meydan Caddesi B Blok No: 16 D: 8 (Eski No D: 10) Beşiktaş | (0 212) 355 46 46 |
| Ankara | Remzi Oğuz Anık Mah. Tunalı Hilmi Cad. Yaprak Apt. No: 94 Kat: 2 D: 9 Kavaklıdere Çankaya | (0 312) 435 18 36 |
| Ankara - Çukurambar İrtibat Bürosu | Kızılırmak Mah.Ufuk Üniversitesi Cad. Next Level Loft Ofis No: 4/65 Kat: 24 Söğütözü Çankaya | (0 312) 909 87 70 |
| Antalya | Şirinyalı Mah. İsmet Gökşen Cad. Özden Apt. No:82/6 Muratpaşa | (0 242) 248 45 20 |
| Bakırköy | İstanbul Cad. Bakırköy İş Merkezi No: 6 Kat: 4 D: 14 Bakırköy | (0 212) 570 52 59 |
| Bodrum İrtibat Bürosu | Konacık Mahallesi, Atatürk Bulvarı, Arbor-Abdullah Ünal Çabuk İş Merkezi No: 285/1-A6 Bodrum | (0212) 355 46 46 |
| Bursa | Muradiye Mah. Çekirge Cad. Koçer Apt. No: 49 Kat: 2 D: 4 Osmangazi | (0 224) 225 64 10 |
| Çankaya İrtibat Bürosu | Çankaya Mahallesi Cinnah Caddesi Cinnah Apartmanı No: 55 D: 7-8 Çankaya / ANKARA | (0212) 355 46 46 |
| Denizli | Urban İş Merkezi 2. Ticari Yol Daire 26 Kat: 6 Bayramyeri | (0 258) 265 87 85 |
| Erenköy | Bağdat Cad. Çubukçu Apt. No: 333 Kat: 2 D: 4 Kadıköy | (0 216) 348 82 82 |
| Gaziantep | İncilipinar Mah. Gazimuhtarpaşa Bul. Kepkepzade Park İş Merkezi B Blok No: 18 Kat: 1 D: 5 | (0 342) 232 35 35 |
| Girne | Ziya Rızıkı Cad. Şehit Necati Gürkaya Sok. Kat: 1 D: 1 Girne - KKTC | (0 392) 815 14 54-55-56 |
| İzmir | Şair Eşref Bul. Ragıp Şanlı İş Merkezi No: 6 Kat: 3 D: 306 Çankaya | (0 232) 445 01 61 |
| İzmir İrtibat Bürosu | Şehit Nevres Bulvarı Eczacıbaşı Apartmanı No: 7 Kat: 2 Daire: 5 Pasaport Alsancak - Konak | (0 232) 241 24 50 |
| İzmit | Hürriyet Cad. Kaya İşhanı No: 39/5 İzmit | (0 262) 323 11 33 |
| İzmit İrtibat Bürosu | Ömerağa Mah. Alemdar Cad. İ. Kolaylı Apt. No: 8 Kat: 2 İzmit | (0 262) 260 01 01 |
| Karadeniz Ereğli | Murtaza Mah. Hamamüstü Sok. İ. Esat Taneri İş Merkezi No: 19 Kat: 2 Karadeniz Ereğli | (0 372) 316 40 50 |
| Kartal | Üsküdar Cad. Cevat Kayacan Apt. No: 26 Kat: 4 D: 8 Kartal | (0 216) 306 22 71 - 306 22 06 |
| Kayseri | Hunat Mah. Nuh Mehmet Baldöktü Sok. Gürcüoğlu Plaza No: 5 K: 3 D: 11 Melikgazi | (0 352) 221 08 68 - 222 82 51 |
| Marmaris İrtibat Bürosu | Kemeraltı Mah. Orgeneral Mustafa Muğlalı Cad. Güven Apt. No: 22 D: 2 Marmaris | (0 252) 321 08 00 |
| Merkez Şube | Akat Mahallesi Meydan Caddesi B Blok No: 16 D: 7 (Eski No D: 9) Beşiktaş | (0 212) 355 46 46 |
| Mersin | İnönü Mah. 1401 Sok. No:32 Pozcu Evo Kat:2 No:10-11 Yenişehir Mersin | (0 324) 238 11 89 |
| Trabzon İrtibat Bürosu | Kemer kaya Mahallesi Halkevi Cad. Mandıralı İş Merkezi No: 4 Daire: 4 Ortahisar | (0 462) 432 24 50 |

Uyarı Notu

Bu raporda yer alan yatırım bilgi, yorum ve tavsiyeleri, yorum ve tavsiyede bulunanların kişisel görüşlerine dayanmakta olup finansal bilgi ve genel yatırım tavsiyesi kapsamında hazırlanmıştır ve hiçbir şekilde yatırım danışmanlığı kapsamında değildir. Yatırım danışmanlığı hizmeti; yetkili kuruluşlar tarafından kişilerin risk ve getiri tercihleri dikkate alınarak kişiye özel sunulmaktadır. Burada yer alan yorum ve tavsiyeler ise genel niteliktedir. Bu tavsiyeler, mali durumunuz ile risk ve getiri tercihlerinize uygun olmayabilir. Bu nedenle, sadece burada yer alan bilgilere dayanarak yatırım kararı verilmesi beklentilerinize uygun sonuçlar doğurmayabilir.

Yatırım Danışmanlığı hizmeti talep edilmesi halinde; yatırımcının Tacirler Yatırım Menkul Değerler A.Ş. ile Yatırım Danışmanlığı sözleşmesi imzalamış olması, Yerindelik Testi'ni tamamlamış ve risk grubunun belirlemiş olması zorunludur.

Bu raporda yer alan her türlü bilgi, yorum ve tavsiye uygunluk testi ile tespit edilecek risk grubunuz ve getiri beklentiniz ile uyumlu olmayabilir. Dolayısıyla, uygunluk testi neticesinde risk grubunuz tespit edilmeden sadece burada yer alan bilgilere dayanılarak yatırım kararı verilmesi amaç, bilgi ve tecrübenize uygun sonuçlar doğurmayabilir.

Bu rapor herhangi bir sürede belirli bir getirinin sağlanacağına dair bir taahhüt içermemekte olup, zaman içerisinde piyasa koşullarında meydana gelen değişiklikler nedeniyle yorum ve tavsiyelerde değişiklikler söz konusu olabilir. Bu raporda bahsedilen yatırım araçlarının fiyatları ve değerleri yatırımcıların menfaatlerine aykırı olarak hareket edebilir ve netice itibarıyla yatırımcılar anaparalarını kaybetme riski ile karşı karşıya kalabilirler. Bu raporda yer alan geçmiş performans verileri gelecekte elde edilecek sonuçların bir garantisi olarak kabul edilemez.

Bu raporda yer alan tüm bilgiler ve görüşler yatırımcıları bilgilendirmek amacıyla, Tacirler Yatırım Menkul Değerler A.Ş. tarafından güncel ve güvenilir kaynaklardan temin edilmiş olmakla beraber, Tacirler Yatırım Menkul Değerler A.Ş. söz konusu bilgilerin doğru ve tam olduğunu taahhüt etmemektedir. Raporlardaki yorumlardan, bilgilerin tam veya doğru olmaması ve/veya güncellenme nedeniyle doğabilecek maddi ve manevi zararlardan Tacirler Yatırım Menkul Değerler A.Ş. ve çalışanları sorumlu tutulamaz.

Bu rapor, sadece gönderildiği kişilerin kullanımı içindir. Bu raporun tümü veya bir kısmı Tacirler Yatırım Menkul Değerler A.Ş.'nin yazılı izni olmadan çoğaltılamaz, yayımlanamaz veya üçüncü kişilere gösterilemez, ticari amaçla kullanılamaz. Aksi halde, Tacirler Yatırım Menkul Değerler A.Ş. uğramış olduğu bütün zarar ve ziyanı talep etme hakkını saklı tutar.