

## Piyasa Yorumu

Dün, ABD'de Aralık ayı dayanıklı mal siparişleri verisi aylık bazda %2,5 yükseliş kaydetmesi beklenirken, %5,6 düzeyinde açıklandı. ABD'de açıklanan bir diğer veri 4Ç22 "Çekirdek Tüketim Giderleri" idi ve %3,90 düzeyinde açıklandı. Giderler kaleminin beklenti altında kalması, talep tarafının ise güçlü seyretmesi EURUSD paritesi üzerinde bir miktar baskıya sebep oldu. Ek olarak, ABD'de 4Ç22 GSYİH verileri beklentilerin üzerinde bildirilirken; çeyreklik bazda %2,9, yıllık bazda %3,5 artış kaydetti. Dün, ABD borsaları %1,76 değer kazanan Nasdaq öncülüğünde, günü kazançlarla tamamladı. Avrupa Borsaları da alıcılı seyir izledi. Çin Piyasaları yeni yıl tatilinden ötürü bugün de kapalı.

Dün aşağı yönlü seyir izleyen BIST100 endeksi, %1,26 azalışla 5.231,02 puan seviyesinden günlük kapanış gerçekleştirdi. Gün içi en yüksek 5.315,90 puan seviyesi, en düşük ise 5.200,51 puan seviyesi test edildi ve 90,4 milyar TL düzeyinde işlem hacmi gerçekleşti. Bugün, yukarı yönlü hareketlerde ilk olarak 5.260 direnç puan seviyesini ve ardından 5.280 direnç puan seviyesini takip edeceğiz. Aşağı yönlü olası hareketlerde ise 5.200 puan seviyesi ilk destek noktamızı oluştururken, ana destek noktamız 5.180 puan seviyesi.

## Şirket ve Sektör Haberleri

- **AKFGY, UZEB- Maddi duran varlık alımı hk.**
- **ALFAS, SMRTG- Satış sözleşmesi imzalanması hk.**
- **ASUZU- Distribütörlük anlaşması imzalanması hk.**
- **CANTE- 4Ç22 finansalları hk.**
- **PETKM- Kredi anlaşması imzalanması hk.**
- **TUKAS- Yatırım teşvik belgesi hk.**
- Pay alım/satım tablosu hk.

## PİYASALAR

	Kapanış	1 gün	1 hafta
<b>Yurtiçi</b>			
Bist 100	5.231,02	-1,26	-3,53
Bist 30	5.764,46	-1,62	-3,14
Bist 50	4.678,80	-1,53	-3,30
Bist Tüm	5.753,67	-0,94	-3,39
Bist Mali	4.794,28	-1,80	-3,86
Bist Banka	4.304,48	-3,49	-3,29
Bist Holding Ve Yatırım	4.594,42	-1,49	-4,71
Bist Gayrimenkul Y.O.	1.883,65	0,05	-2,04
Bist Sigorta	12.026,65	-0,65	-4,27
Bist Ulaştırma	16.682,82	-0,37	-1,63
Bist Sınai	8.521,10	-0,71	-3,91
Bist Hizmetler	4.515,85	-0,41	-2,12

## Majör Yurtdışı Endeksler

Nasdaq Composite Index	11.512	1,76	6,08
S&P 500 Index	4.016	-0,02	2,22
Dax Performance Index	15.133	0,34	1,42
Euro Stoxx 50 Pr Index	4.174	0,62	1,95
Cac 40 Index	7.096	0,74	2,07

## Gelişmekte olan piyasalar

Shanghai Composite Index	3.265	0,76	2,18
Hang Seng Index	22.567	2,37	4,23
Brasil Ibovespa Index	114.178	-0,08	1,11
India S&P Bse Sensex Index	60.205	-1,27	-1,38

## Günlük Performans

<b>Piyasa Değeri (milyar dolar)</b>	<b>XU100</b>
<b>İşlem Hacmi (milyar dolar)</b>	<b>224</b>
	<b>4,81</b>

En çok yükselen 5 hisse	Kapanış	1 gün	1 hafta
Girisim Elektrik Sanayi Taahhut	250,40	5,92	0,52
Vestel	69,45	5,31	-3,00
Eczacıbaşı İlaç	28,68	4,60	-2,52
Kereviş Gıda	13,85	3,82	-6,55
Türk Traktör	569,90	3,24	0,28

En çok düşen 5 hisse	Kapanış	1 gün	1 hafta
Gübre Fabrikaları	339,10	-4,96	2,29
Koza Anadolu Metal	58,80	-4,62	0,60
T.S.K.B.	4,31	-4,01	-3,79
Kontrolmatik Teknoloji	146,00	-3,95	-11,30
Akbank	17,05	-3,89	-3,07

Döviz	Kapanış
USD/TL	18,82
EUR/TL	20,53
Döviz Sepeti	19,67
GBP/TL	23,37

## İletişim:

## Yurtiçi Satış Operasyon

[destek@tacirler.com.tr](mailto:destek@tacirler.com.tr)

+90 212 355 4646

## Şirket ve Sektör Haberleri

**AKFGY-** Şirket, Akfen Turizm uhdesindeki Uludağ Otel'i'nin 14,2 milyon TL karşılığında satın alınmasına karar vermiştir.

**ALFAS-** Şirket, 7,2 milyon USD tutarında yurt içi satış sözleşmesi imzalamıştır.

**ASUZU-** Şirket, İrlanda ve İngiltere pazarlarında faaliyet göstermek amacıyla "EVM" ile distribütörlük anlaşması imzalamıştır.

**CANTE-** Şirket, 4Ç22 finansallarını 468 milyon TL net kar ile açıklamıştır. Açıklanan net kar rakamı çeyreklik bazda %38 azalış kaydetmiştir. CANTE 4Ç21'de 59 milyon TL net zarar açıklamıştı.

**PETKM-** Şirket, yurt dışında yerleşik bir finans kuruluşu ile 300 milyon USD'lik kredi anlaşması imzalamıştır. Anlaşmanın vadesi 3 yıl olup, maliyeti SOFT + 5.6%'dır.

**SMRTG-** Şirketin bağlı ortaklığı "Smart Güneş", 1,3 milyon USD tutarında yurt içi satış sözleşmesi imzalamış olup, anlaşma büyüklüğü 9A22 gelirlerinin %2'sine tekabül etmektedir.

**TUKAS-** Şirketin Niğde Fabrikası yatırımları kapsamında almış olduğu 528,7 milyon TL tutarındaki yatırım teşvik belgesi 769 milyon TL'ye revize edilmiştir.

**UZERB-** Şirket, İstanbul'da yer alan bir projedeki 3 adet gayrimenkulü 18,4 milyon TL karşılığında satın almıştır. Satın alım boyutu, şirketin aktiflerinin %96'sına tekabül etmektedir.

**Tablo:** Pay alım/satımları

Alıcı	Satıcı	Şirket	Türü	Lot	İşlem Fiyatı (TL)	İşlem sonrası sermaye içindeki payı
	Ziraat Portföy Yönetimi	DGNMO	Piyasa	185.000	7,68	4,96%
INDES		INDES	Geri Alım	58.354	18,54-18,7	0,33%
TURSG		TURSG	Geri Alım	200.000	11,06	0,91%
LIDER		LIDER	Geri Alım	6.000	102,754	5,52%
MPARK		MPARK	Geri Alım	14.282	82,64	4,08%
MEDTR		MEDTR	Geri Alım	4.600	37,83	0,12%
ESEN		ESEN	Geri Alım	1.596	68,94	0,15%

Kaynak: KAP, Tacirler Yatırım

## Teknik Analiz

### USD/TRY

Dün, 18,8033 puan seviyesinden yatay pozitif bir kapanış gerçekleştiren USDTRY paritesi yeni güne de alıcılık seyirle başladı. 18,80 TL üzerinde kalıcılık sağlayan Dolar kurunun yukarı yönlü hareketlerinde sırasıyla 18,82 TL ve 18,85 TL direnç seviyelerini takip edeceğiz. Aşağı yönlü olası hareketlerde destek seviyelerimiz 5 ve 21 günlük hareketli ortalamaların geçtiği 18,80 TL ve 18,77 TL seviyeleridir.

### USD/TRY

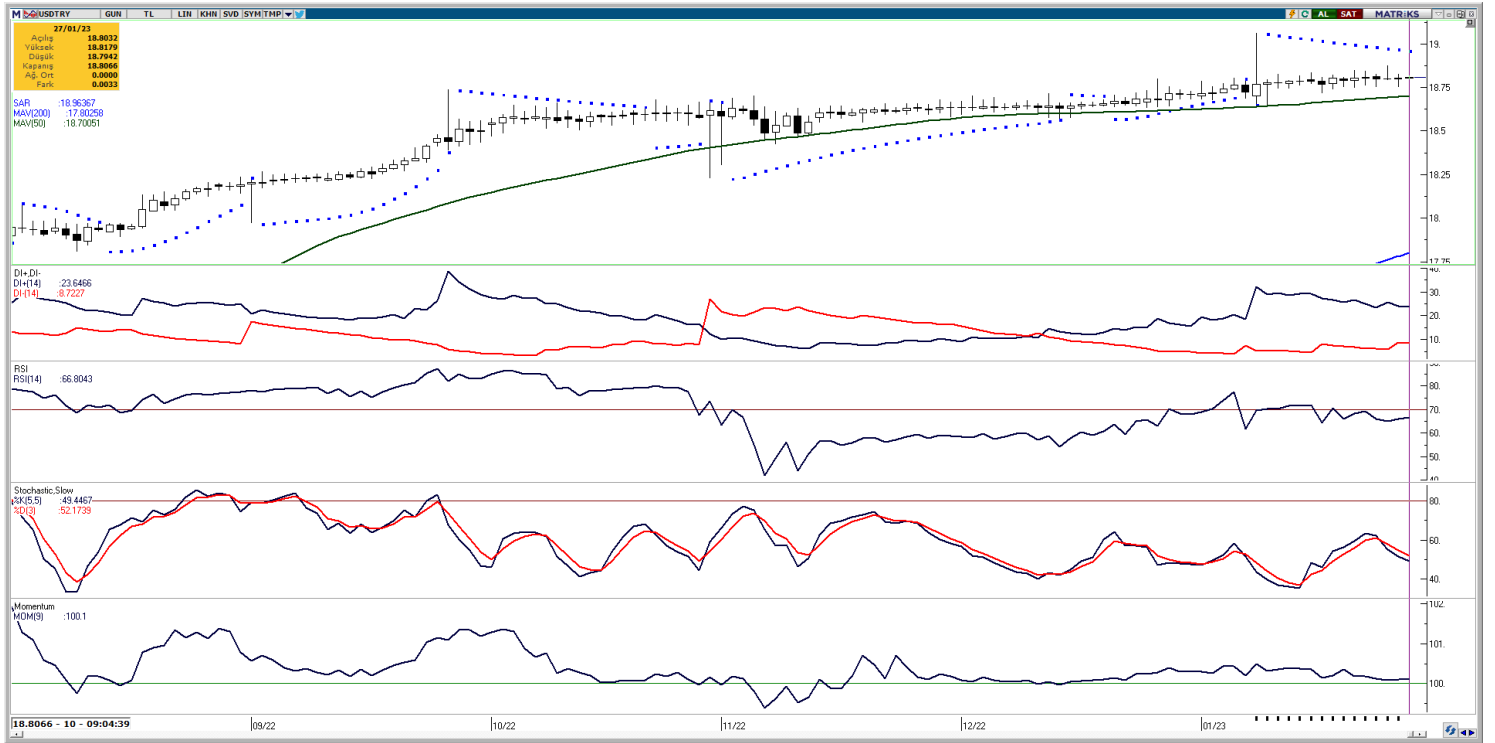

## EUR/USD

Salı günü, çanak formasyonunu kıran ve yukarı yönlü momentumunu güçlendiren EURUSD paritesinde dün volatilité hakimdi. Aşağı yönlü seyir izleyen, 5 günlük hareketli ortalaması olan 1,0879 seviyesinin altına sarkan parite gün içi en düşük seviyesi olan 1,0851'i test etti; günlük kapanış 1,0892 seviyesinden gerçekleşti. Bu sabah itibariyle satıcıly seyir izleyen paritede, ilk destek noktamızı 5 günlük hareketli ortalamamızın geçtiğı 1,0875 puan seviyesi oluşturuyor. Satışların artması durumunda ikinci desteğimiz 1,0853. Yukarı yönlü hareketlerde, 1,09 puan seviyesi ilk direnç noktamızı oluştururken; ana direnç seviyemiz 1,0910.

## EUR/USD



## XAU/USD

Dün, sert satışları takip ettiğimiz Ons Altın günü 1.920,65 USD seviyesinden kapatırken, bugüne de satıcı seyr ile başladı. Dün de 1.950 USD seviyesini test eden ancak üstüne atamayan kontratlarda bu seviyenin psikolojik direnç olduğunu düşünüyoruz. Ek olarak, gelecek hafta gerçekleştirilecek FED toplantıları emtialar üzerindeki baskıyı arttırabilir. Kontratta ana desteğimiz, 1920,33 USD seviyesidir. Aşağı yönlü hareketin devamında 1.915,30 USD seviyesini izleyeceğiz. Altın'ın yukarı yönlü hareketlerinde direnç seviyelerimiz sırasıyla 1.935,43 USD ve 1.937,53 USD seviyeleridir.

## XAU/USD

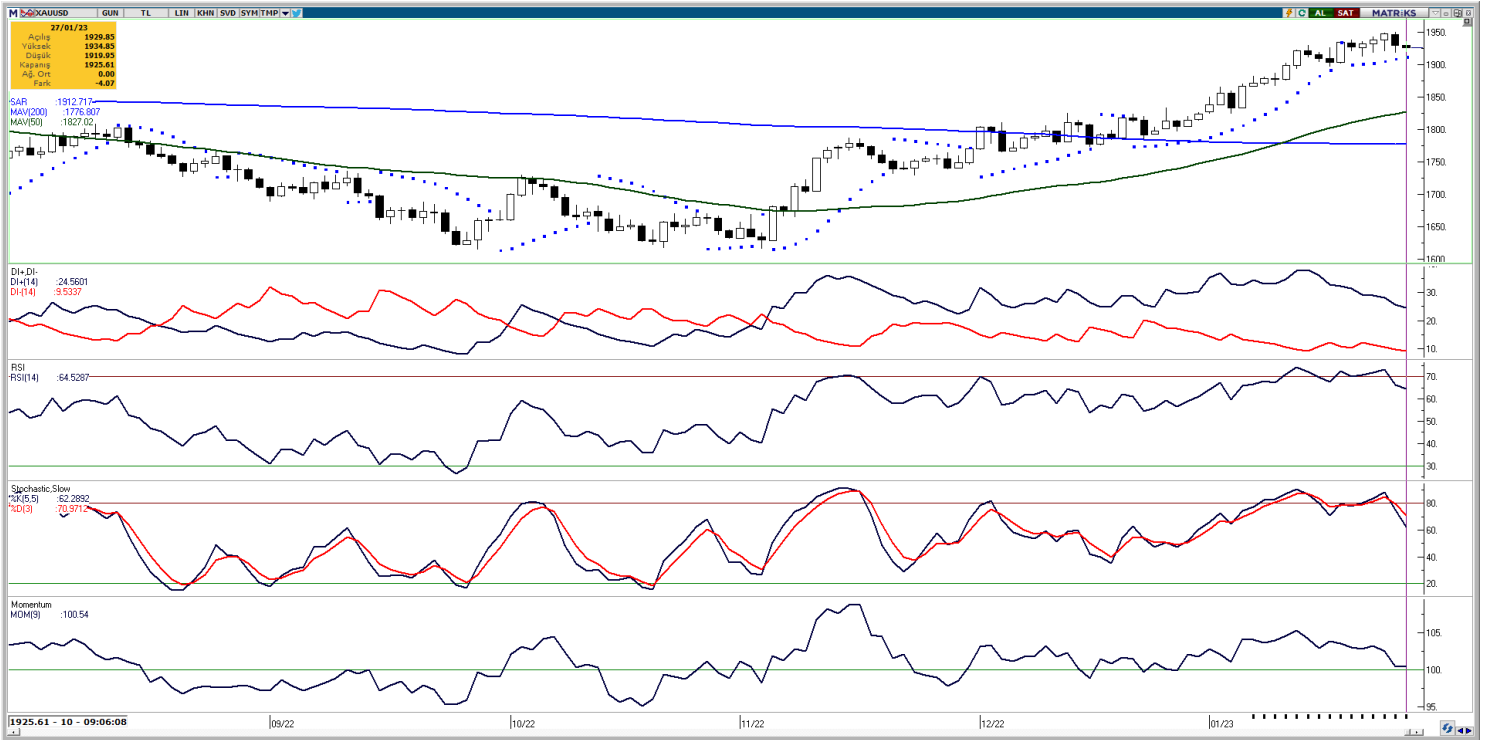

**XAG/USD**

Geçtiğimiz hafta perşembe ve cuma günlerinde, yukarı yönlü hareketi ile 5 ve 21 günlük hareketli ortalamasının üzerine atan gümüş, bu seviyelerin üzerinde tutunmaya devam ediyor. Kontratlar da yeni LONG pozisyon almak için beklenebilecek destek seviyeleri sırasıyla 22,9 USD ve 22,15 USD seviyeleridir. Direnç seviyeleri olarak 24,5 USD seviyelerinin üzerinde günlük kapanış yapması durumunda, 11 Ağustos 2020’de başlamış olan düşen kanalı yukarı yönlü kırmış olacak. Bu kırılım ardından olası geri çekilmelerde LONG yönlü pozisyon alınabilir.

**XAG/USD**

## Yatırım Merkezlerimiz

## Genel Müdürlük

Nispetiye Cad. B-3 Blok Kat: 9 Akmerkez Etiler - İSTANBUL  
0 212 355 46 46

<b>Adana</b>	Cemal Paşa Mah. Gazipaşa Bul. Cemal Uğurlu Apt. Kat: 1 D: 4	(0 322) 457 77 55
<b>Akatlar İrtibat Bürosu</b>	Akat Mahallesi Meydan Caddesi B Blok No: 16 D: 8 (Eski No D: 10) Beşiktaş	(0 212) 355 46 46
<b>Ankara</b>	Remzi Oğuz Anık Mah. Tunalı Hilmi Cad. Yaprak Apt. No: 94 Kat: 2 D: 9 Kavaklıdere Çankaya	(0 312) 435 18 36
<b>Ankara - Çukurambar İrtibat Bürosu</b>	Kızılırmak Mah.Ufuk Üniversitesi Cad. Next Level Loft Ofis No: 4/65 Kat: 24 Söğütözü Çankaya	(0 312) 909 87 70
<b>Antalya</b>	Şirinyalı Mah. İsmet Gökşen Cad. Özden Apt. No:82/6 Muratpaşa	(0 242) 248 45 20
<b>Bakırköy</b>	İstanbul Cad. Bakırköy İş Merkezi No: 6 Kat: 4 D: 14 Bakırköy	(0 212) 570 52 59
<b>Bodrum İrtibat Bürosu</b>	Konacık Mahallesi, Atatürk Bulvarı, Arbor-Abdullah Ünal Çabuk İş Merkezi No: 285/1-A6 Bodrum	(0212) 355 46 46
<b>Bursa</b>	Muradiye Mah. Çekirge Cad. Koçer Apt. No: 49 Kat: 2 D: 4 Osmangazi	(0 224) 225 64 10
<b>Çankaya İrtibat Bürosu</b>	Çankaya Mahallesi Cinnah Caddesi Cinnah Apartmanı No: 55 D: 7-8 Çankaya / ANKARA	(0212) 355 46 46
<b>Denizli</b>	Urban İş Merkezi 2. Ticari Yol Daire 26 Kat: 6 Bayramyeri	(0 258) 265 87 85
<b>Erenköy</b>	Bağdat Cad. Çubukçu Apt. No: 333 Kat: 2 D: 4 Kadıköy	(0 216) 348 82 82
<b>Gaziantep</b>	İncilipinar Mah. Gazimuhtarpaşa Bul. Kepkepzade Park İş Merkezi B Blok No: 18 Kat: 1 D: 5	(0 342) 232 35 35
<b>Girne</b>	Ziya Rızıkı Cad. Şehit Necati Gürkaya Sok. Kat: 1 D: 1 Girne - KKTC	(0 392) 815 14 54-55-56
<b>İzmir</b>	Şair Eşref Bul. Ragıp Şanlı İş Merkezi No: 6 Kat: 3 D: 306 Çankaya	(0 232) 445 01 61
<b>İzmir İrtibat Bürosu</b>	Şehit Nevres Bulvarı Eczacıbaşı Apartmanı No: 7 Kat: 2 Daire: 5 Pasaport Alsancak - Konak	(0 232) 241 24 50
<b>İzmit</b>	Hürriyet Cad. Kaya İşhanı No: 39/5 İzmit	(0 262) 323 11 33
<b>İzmit İrtibat Bürosu</b>	Ömerağa Mah. Alemdar Cad. İ. Kolaylı Apt. No: 8 Kat: 2 İzmit	(0 262) 260 01 01
<b>Karadeniz Ereğli</b>	Murtaza Mah. Hamamüstü Sok. İ. Esat Taneri İş Merkezi No: 19 Kat: 2 Karadeniz Ereğli	(0 372) 316 40 50
<b>Kartal</b>	Üsküdar Cad. Cevat Kayacan Apt. No: 26 Kat: 4 D: 8 Kartal	(0 216) 306 22 71 - 306 22 06
<b>Kayseri</b>	Hunat Mah. Nuh Mehmet Baldöktü Sok. Gürcüoğlu Plaza No: 5 K: 3 D: 11 Melikgazi	(0 352) 221 08 68 - 222 82 51
<b>Marmaris İrtibat Bürosu</b>	Kemeraltı Mah. Orgeneral Mustafa Muğlalı Cad. Güven Apt. No: 22 D: 2 Marmaris	(0 252) 321 08 00
<b>Merkez Şube</b>	Akat Mahallesi Meydan Caddesi B Blok No: 16 D: 7 (Eski No D: 9) Beşiktaş	(0 212) 355 46 46
<b>Mersin</b>	İnönü Mah. 1401 Sok. No:32 Pozcu Evo Kat:2 No:10-11 Yenişehir Mersin	(0 324) 238 11 89
<b>Trabzon İrtibat Bürosu</b>	Kemer kaya Mahallesi Halkevi Cad. Mandıralı İş Merkezi No: 4 Daire: 4 Ortahisar	(0 462) 432 24 50

## Uyarı Notu

Bu raporda yer alan yatırım bilgi, yorum ve tavsiyeleri, yorum ve tavsiyede bulunanların kişisel görüşlerine dayanmakta olup finansal bilgi ve genel yatırım tavsiyesi kapsamında hazırlanmıştır ve hiçbir şekilde yatırım danışmanlığı kapsamında değildir. Yatırım danışmanlığı hizmeti; yetkili kuruluşlar tarafından kişilerin risk ve getiri tercihleri dikkate alınarak kişiye özel sunulmaktadır. Burada yer alan yorum ve tavsiyeler ise genel niteliktedir. Bu tavsiyeler, mali durumunuz ile risk ve getiri tercihlerinize uygun olmayabilir. Bu nedenle, sadece burada yer alan bilgilere dayanarak yatırım kararı verilmesi beklentilerinize uygun sonuçlar doğurmayabilir.

Yatırım Danışmanlığı hizmeti talep edilmesi halinde; yatırımcının Tacirler Yatırım Menkul Değerler A.Ş. ile Yatırım Danışmanlığı sözleşmesi imzalamış olması, Yerindelik Testi'ni tamamlamış ve risk grubunun belirlemiş olması zorunludur.

Bu raporda yer alan her türlü bilgi, yorum ve tavsiye uygunluk testi ile tespit edilecek risk grubunuz ve getiri beklentiniz ile uyumlu olmayabilir. Dolayısıyla, uygunluk testi neticesinde risk grubunuz tespit edilmeden sadece burada yer alan bilgilere dayanılarak yatırım kararı verilmesi amaç, bilgi ve tecrübenize uygun sonuçlar doğurmayabilir.

Bu rapor herhangi bir sürede belirli bir getirinin sağlanacağına dair bir taahhüt içermemekte olup, zaman içerisinde piyasa koşullarında meydana gelen değişiklikler nedeniyle yorum ve tavsiyelerde değişiklikler söz konusu olabilir. Bu raporda bahsedilen yatırım araçlarının fiyatları ve değerleri yatırımcıların menfaatlerine aykırı olarak hareket edebilir ve netice itibarıyla yatırımcılar anaparalarını kaybetme riski ile karşı karşıya kalabilirler. Bu raporda yer alan geçmiş performans verileri gelecekte elde edilecek sonuçların bir garantisi olarak kabul edilemez.

Bu raporda yer alan tüm bilgiler ve görüşler yatırımcıları bilgilendirmek amacıyla, Tacirler Yatırım Menkul Değerler A.Ş. tarafından güncel ve güvenilir kaynaklardan temin edilmiş olmakla beraber, Tacirler Yatırım Menkul Değerler A.Ş. söz konusu bilgilerin doğru ve tam olduğunu taahhüt etmemektedir. Raporlardaki yorumlardan, bilgilerin tam veya doğru olmaması ve/veya güncellenme nedeniyle doğabilecek maddi ve manevi zararlardan Tacirler Yatırım Menkul Değerler A.Ş. ve çalışanları sorumlu tutulamaz.

Bu rapor, sadece gönderildiği kişilerin kullanımı içindir. Bu raporun tümü veya bir kısmı Tacirler Yatırım Menkul Değerler A.Ş.'nin yazılı izni olmadan çoğaltılamaz, yayınlanamaz veya üçüncü kişilere gösterilemez, ticari amaçla kullanılamaz. Aksi halde, Tacirler Yatırım Menkul Değerler A.Ş. uğramış olduğu bütün zarar ve ziyanı talep etme hakkını saklı tutar.