

### Piyasa Yorumu

Geçtiğimiz işlem gününde, ABD'nin önde gelen şirketlerinden Alphabet, VISA, Microsoft gibi şirketlerin bilançoları açıklandı. ABD borsaları genelinde alıcılı seyir yaşandı. Bugün ise Fed politika faizi açıklanacak. Fed'in bu toplantıda 25 baz puan faiz artışı gerçekleştirilmesi bekleniyor. Faiz artışı gerçekleştirilmemesi durumunda, dolardaki zayıf seyir sürebilir. Yarın ise ECB politika faizini takip edeceğiz. Yeni güne başlarken, Asya borsaları genelinde alıcılı seyir hakim.

Dün satıcılı seyir izleyen BIST-100 Endeksi akşam seansında gelen alımlarla 6.605,04 puan seviyesinden günlük kapanış gerçekleştirdi. Endeks genelinde TL bazlı olarak orta-uzun vadeli olumlu seyrin devam ettiğini ve düne benzer düzeltmelerin uzun vade için alım fırsatları yaratabileceğini düşünüyoruz. Endeksin dolar bazlı olarak 2,5 seviyesindeki 200 günlük hareketli ortalamasından dönerek günü kapatması sebebiyle ise kısa vadede zayıf seyrin bugün de devam edebileceği kanısındayız. Ek olarak bu hafta gerçekleşecek olan Avrupa Merkez Bankası ve bugün gerçekleşecek Fed faiz kararlarını takip edeceğiz. Beklentiler her iki taraf için 25 baz puan artışa işaret ediyor. Bugün yukarı yönlü hareketlerde 6.671 puan seviyesini ve 6.737 puan seviyesini takip edeceğiz. Olası aşağı yönlü hareketlerde ise takip edeceğimiz destek seviyeleri sırasıyla 6.539 puan seviyesi ve 6.473 puan seviyesi.

### Şirket ve Sektör Haberleri

- **EUPWR**- Bağlı ortaklık PV Solar'ın üretimleri hk.
- **INDES**- INDES sermayesi içindeki pay oranları hk.
- **KCHOL, YKBNK**- KCHOL'ün YKBNK paylarındaki satışı hk.
- **KMPUR, KONTR**- Yeni fabrika açılışları hk.
- **MAVI**- MAVI sermayesi içindeki pay oranları hk.
- **TTRAK**- EBRD ile kredi anlaşması hk.
- **ULKER**- Borsada işlem gören tipe dönüşüm başvurusu hk.
- Pay geri alım tablosu hk.

### PİYASALAR

	Kapanış	1 gün	1 hafta
<b>Yurtiçi</b>			
Bist 100	6.605,04	-1,35	3,77
Bist 30	7.172,43	-0,89	2,66
Bist 50	5.889,19	-1,30	3,31
Bist Tüm	7.361,23	-1,41	4,35
Bist Mali	6.254,14	-0,05	3,82
Bist Banka	5.877,39	2,13	4,73
Bist Holding Ve Yatırım	5.990,59	-0,90	3,04
Bist Gayrimenkul Y.O.	2.166,70	-1,54	3,25
Bist Sigorta	14.758,35	-0,06	9,73
Bist Ulaştırma	24.052,63	-1,62	2,47
Bist Sınai	10.507,47	-1,39	4,69
Bist Hizmetler	5.996,71	-2,98	4,35

### Günlük Performans

	<b>XU100</b>
<b>Piyasa Değeri (milyar dolar)</b>	<b>210</b>
<b>İşlem Hacmi (milyar dolar)</b>	<b>5,27</b>

En çok yükselen 5 hisse	Kapanış	1 gün	1 hafta
Borusan Boru	300,30	10,00	11,22
Borusan Yat. Paz.	1.979,50	10,00	12,89
Gsd Holding	4,10	8,18	12,64
Gen İlaç Ve Sağlık Ürünleri	61,45	4,95	21,32
Garanti Bankası	37,98	4,63	6,15

En çok düşen 5 hisse	Kapanış	1 gün	1 hafta
Girisim Elektrik Sanayi Taahhut'	91,45	-9,99	17,32
Çan2 Termik	17,21	-9,99	-16,46
Kontrolmatik Teknoloji	201,00	-9,99	17,20
Galata Wind Enerji	23,12	-9,69	12,02
Kimteks Poliüretan	114,20	-8,86	7,84

Döviz	Kapanış
USD/TL	26,97
EUR/TL	29,83
GBP/TL	34,71

### İletişim:

#### Yurtiçi Satış Operasyon

[destek@tacirler.com.tr](mailto:destek@tacirler.com.tr)

+90 212 355 4646

## Şirket ve Sektör Haberleri

**KCHOL-** Koç Holding, Yapı Kredi Bankası'nın (**YKBNK**) sermayesinin %6,81'ine tekabül eden 575 bin adet payını 11,75 TL bedel üzerinden kurumsal yatırımcılara sattığını bildirdi. Satış fiyatı 25.07.2023 tarihli hisse kapanış fiyatına göre %12,1 iskontoya işaret ediyor. Ek olarak, satılan lot sayısı fiili dolaşımın %21,9'una tekabül ediyor.

**TTRAK-** Türk Traktör, EBRD ile 5 yıl vadeli, 70 milyon Euro'luk kredi anlaşması imzaladı. Kredinin ilk 1 yılı geri ödemesiz olup maliyeti yıllık %4,85 + 6 aylık Euribor'dur. Şirket, sermayeyi FAZ 5 uyumlu motor üretiminde ve 4,3 MW'lık GES yatırımında kullanacak.

**EUPWR-** Europower Enerji, katıldığı ihalede 4 milyon dolarlık ile en iyi teklifi verdiğini bildirdi. İhale bedelinin 2022 gelirlerine oranı %3 düzeyinde

**İNDES-** İstanbul Portföy'ün İNDES sermayesi içindeki payları %5,8'den %4,97'ye geriledi.

**KMPUR-** Kimpur Poliüretan, 65 bin kapasiteye ulaşması hedeflenen yeni üretim tesisini devreye aldığını bildirdi. Toplam yatırım tutarı 400 milyon TL seviyesinde olan yeni fabrikanın mevcut kapasitesi 30 bin ton düzeyinde. Ek olarak, fabrikadaki GES ile yıllık enerji tüketiminin %55'inin karşılanması hedefleniyor.

**KONTR-** Kontrolmatik Teknoloji, 29 Ağustos'ta Lityum-iyon LFP Pil üretim tesisinin açılacağını bildirdi.

**MAVI- AGESA'nın** MAVI sermayesi içindeki payı %4,99'dan %5,02'ye yükseldi.

**ULKER-** LMC Gıda, 300 bin lot ULKER hissesinin borsada işlem gören tipe dönüşümü için başvuruda bulundu. Başvuru tutarı fiili dolaşımın %0,2'sine tekabül ediyor

## Pay Alım Satım Tablosu

Alıcı	Satıcı	Şirket	Türü	Lot	İşlem Fiyatı (TL)	İşlem sonrası sermaye içindeki payı
	ODAS	CANTE	Piyasa	41.000.000	17.30 - 19.00	61.52%
RUBNS		RUBNS	Geri Alım	10.940	25.72	0.16%
	İstanbul Portföy	İNDES	Piyasa	1.863.133		4.97%
AGESA		MAVI	Piyasa	42.479		5.02%
DGNMO		DGNMO	Geri Alım	200.000	9.57	2.15%
MPARK		MPARK	Geri Alım	21.521	91.71	6.47%

Kaynak: KAP, Tacirler Yatırım

## Teknik Analiz

**USD/TRY**

Geçtiğimiz işlem gününü yatay seyir ile kapatan Dolar Kuru, 5 günlük hareketli ortalamasının üzerinde 26.9223 TL seviyesinde günlük kapanış gerçekleştirdi. Dolar Kuru üzerinde alıcılı seyrin devam etmesi halinde, direnç bölgesi olarak çalışabilecek seviyeler 28.0000 TL seviyeleridir. Dolar Kuru üzerinde satıcılı seyrin oluşması durumunda takip edeceğimiz destek seviyeleri sırasıyla 5 günlük hareketli ortalama seviyesi olan 26.8790 TL seviyesi, 21 günlük hareketli ortalama seviyesi olan 26.3016 TL seviyesidir.

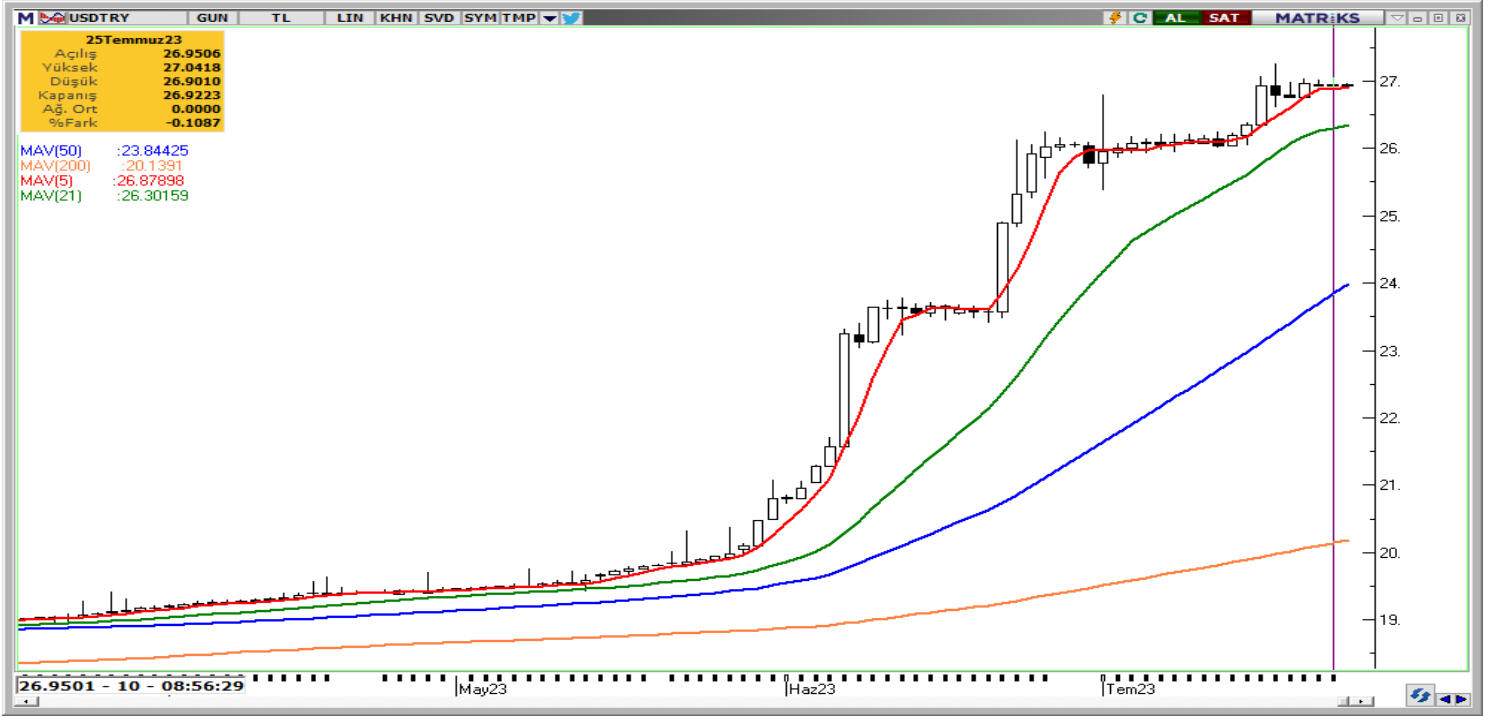
**USD/TRY****EUR/USD**

Geçtiğimiz işlem gününde EUR/USD paritesi satıcı seyrin devam etmesi durumunda, takip edeceğimiz destek seviyeleri sırasıyla 21 günlük hareketli ortalama seviyesi olan 1.10379 USD seviyesi, 50 günlük hareketli ortalama seviyesi olan 1.09022 USD seviyesi ve 200 günlük hareketli ortalama seviyesi olan 1.07014 USD seviyesidir. Paritede alıcı seyrin oluşması durumunda, takip edeceğimiz direnç seviyeleri sırasıyla 1.14170 USD seviyesi ve 1.15462 seviyesidir.

## EUR/USD



## XAU/USD

Ons Altın, geçtiğimiz işlem gününde alıcılı seyr ile 1.964,99 USD seviyesinde günlük kapanış gerçekleştirdi. Kontratlarla uzun pozisyon almak için beklenebilecek destek seviyeleri sırasıyla 50 günlük hareketli ortalama seviyesi olan 1.947,39 USD seviyesi ve 1.935,11 USD seviyesidir. Ons Altın'da alıcılı seyrin devam etmesi durumunda, takip edeceğimiz direnç seviyeleri sırasıyla 1.978,42 USD seviyesi ve 2.032,88 USD seviyesidir.

## XAU/USD



**BRENT**

Geçtiğimiz işlem gününde, Brent Petrol alıcılı seyir ile %0.32 yükselerek 82.92 USD seviyesinde günlük kapanış gerçekleştirdi. Brent Petrol'de alıcılı seyrin devam etmesi durumunda, direnç bölgesi olarak çalışabilecek seviyeler sırasıyla 83.60 USD seviyesi ve 87.12 USD seviyesidir. Brent Petrol'de satıcılı seyrin oluşması durumunda, destek seviyesi olarak çalışabilecek seviyeler sırasıyla 200 günlük hareketli ortalama seviyesi olan 81.84 USD seviyesi, 50 günlük hareketli ortalama seviyesi olan 75.59 USD seviyesi ve 71.56 USD seviyesidir.

**BRENT**

## Yatırım Merkezlerimiz

## Genel Müdürlük

Nispetiye Cad. B-3 Blok Kat: 9 Akmerkez Etiler - İSTANBUL  
0 212 355 46 46

<b>Adana</b>	Cemal Paşa Mah. Gazipaşa Bul. Cemal Uğurlu Apt. Kat: 1 D: 4	(0 322) 457 77 55
<b>Akatlar İrtibat Bürosu</b>	Akat Mahallesi Meydan Caddesi B Blok No: 16 D: 8 (Eski No D: 10) Beşiktaş	(0 212) 355 46 46
<b>Ankara</b>	Remzi Oğuz Anık Mah. Tunalı Hilmi Cad. Yaprak Apt. No: 94 Kat: 2 D: 9 Kavaklıdere Çankaya	(0 312) 435 18 36
<b>Ankara - Çukurambar İrtibat Bürosu</b>	Kızılırmak Mah.Ufuk Üniversitesi Cad. Next Level Loft Ofis No: 4/65 Kat: 24 Söğütözü Çankaya	(0 312) 909 87 70
<b>Antalya</b>	Şirinyalı Mah. İsmet Gökşen Cad. Özden Apt. No:82/6 Muratpaşa	(0 242) 248 45 20
<b>Bakırköy</b>	İstanbul Cad. Bakırköy İş Merkezi No: 6 Kat: 4 D: 14 Bakırköy	(0 212) 570 52 59
<b>Bodrum İrtibat Bürosu</b>	Konacık Mahallesi, Atatürk Bulvarı, Arbor-Abdullah Ünal Çabuk İş Merkezi No: 285/1-A6 Bodrum	(0212) 355 46 46
<b>Bursa</b>	Muradiye Mah. Çekirge Cad. Koçer Apt. No: 49 Kat: 2 D: 4 Osmangazi	(0 224) 225 64 10
<b>Çankaya İrtibat Bürosu</b>	Çankaya Mahallesi Cinnah Caddesi Cinnah Apartmanı No: 55 D: 7-8 Çankaya / ANKARA	(0212) 355 46 46
<b>Denizli</b>	Urban İş Merkezi 2. Ticari Yol Daire 26 Kat: 6 Bayramyeri	(0 258) 265 87 85
<b>Erenköy</b>	Bağdat Cad. Çubukçu Apt. No: 333 Kat: 2 D: 4 Kadıköy	(0 216) 348 82 82
<b>Gaziantep</b>	İncilipinar Mah. Gazimuhtarpaşa Bul. Kepkepzade Park İş Merkezi B Blok No: 18 Kat: 1 D: 5	(0 342) 232 35 35
<b>Girne</b>	Ziya Rızıkı Cad. Şehit Necati Gürkaya Sok. Kat: 1 D: 1 Girne - KKTC	(0 392) 815 14 54-55-56
<b>İzmir</b>	Şair Eşref Bul. Ragıp Şanlı İş Merkezi No: 6 Kat: 3 D: 306 Çankaya	(0 232) 445 01 61
<b>İzmir İrtibat Bürosu</b>	Şehit Nevres Bulvarı Eczacıbaşı Apartmanı No: 7 Kat: 2 Daire: 5 Pasaport Alsancak - Konak	(0 232) 241 24 50
<b>İzmit</b>	Hürriyet Cad. Kaya İşhanı No: 39/5 İzmit	(0 262) 323 11 33
<b>İzmit İrtibat Bürosu</b>	Ömerağa Mah. Alemdar Cad. İ. Kolaylı Apt. No: 8 Kat: 2 İzmit	(0 262) 260 01 01
<b>Karadeniz Ereğli</b>	Murtaza Mah. Hamamüstü Sok. İ. Esat Taneri İş Merkezi No: 19 Kat: 2 Karadeniz Ereğli	(0 372) 316 40 50
<b>Kartal</b>	Üsküdar Cad. Cevat Kayacan Apt. No: 26 Kat: 4 D: 8 Kartal	(0 216) 306 22 71 - 306 22 06
<b>Kayseri</b>	Hunat Mah. Nuh Mehmet Baldöktü Sok. Gürcüoğlu Plaza No: 5 K: 3 D: 11 Melikgazi	(0 352) 221 08 68 - 222 82 51
<b>Marmaris İrtibat Bürosu</b>	Kemeraltı Mah. Orgeneral Mustafa Muğlalı Cad. Güven Apt. No: 22 D: 2 Marmaris	(0 252) 321 08 00
<b>Merkez Şube</b>	Akat Mahallesi Meydan Caddesi B Blok No: 16 D: 7 (Eski No D: 9) Beşiktaş	(0 212) 355 46 46
<b>Mersin</b>	İnönü Mah. 1401 Sok. No:32 Pozcu Evo Kat:2 No:10-11 Yenişehir Mersin	(0 324) 238 11 89
<b>Trabzon İrtibat Bürosu</b>	Kemer kaya Mahallesi Halkevi Cad. Mandıralı İş Merkezi No: 4 Daire: 4 Ortahisar	(0 462) 432 24 50

## Uyarı Notu

Bu raporda yer alan yatırım bilgi, yorum ve tavsiyeleri, yorum ve tavsiyede bulunanların kişisel görüşlerine dayanmakta olup finansal bilgi ve genel yatırım tavsiyesi kapsamında hazırlanmıştır ve hiçbir şekilde yatırım danışmanlığı kapsamında değildir. Yatırım danışmanlığı hizmeti; yetkili kuruluşlar tarafından kişilerin risk ve getiri tercihleri dikkate alınarak kişiye özel sunulmaktadır. Burada yer alan yorum ve tavsiyeler ise genel niteliktedir. Bu tavsiyeler, mali durumunuz ile risk ve getiri tercihlerinize uygun olmayabilir. Bu nedenle, sadece burada yer alan bilgilere dayanarak yatırım kararı verilmesi beklentilerinize uygun sonuçlar doğurmayabilir.

Yatırım Danışmanlığı hizmeti talep edilmesi halinde; yatırımcının Tacirler Yatırım Menkul Değerler A.Ş. ile Yatırım Danışmanlığı sözleşmesi imzalamış olması, Yerindelik Testi'ni tamamlamış ve risk grubunun belirlemiş olması zorunludur.

Bu raporda yer alan her türlü bilgi, yorum ve tavsiye uygunluk testi ile tespit edilecek risk grubunuz ve getiri beklentiniz ile uyumlu olmayabilir. Dolayısıyla, uygunluk testi neticesinde risk grubunuz tespit edilmeden sadece burada yer alan bilgilere dayanılarak yatırım kararı verilmesi amaç, bilgi ve tecrübenize uygun sonuçlar doğurmayabilir.

Bu rapor herhangi bir sürede belirli bir getirinin sağlanacağına dair bir taahhüt içermemekte olup, zaman içerisinde piyasa koşullarında meydana gelen değişiklikler nedeniyle yorum ve tavsiyelerde değişiklikler söz konusu olabilir. Bu raporda bahsedilen yatırım araçlarının fiyatları ve değerleri yatırımcıların menfaatlerine aykırı olarak hareket edebilir ve netice itibarıyla yatırımcılar anaparalarını kaybetme riski ile karşı karşıya kalabilirler. Bu raporda yer alan geçmiş performans verileri gelecekte elde edilecek sonuçların bir garantisi olarak kabul edilemez.

Bu raporda yer alan tüm bilgiler ve görüşler yatırımcıları bilgilendirmek amacıyla, Tacirler Yatırım Menkul Değerler A.Ş. tarafından güncel ve güvenilir kaynaklardan temin edilmiş olmakla beraber, Tacirler Yatırım Menkul Değerler A.Ş. söz konusu bilgilerin doğru ve tam olduğunu taahhüt etmemektedir. Raporlardaki yorumlardan, bilgilerin tam veya doğru olmaması ve/veya güncellenme nedeniyle doğabilecek maddi ve manevi zararlardan Tacirler Yatırım Menkul Değerler A.Ş. ve çalışanları sorumlu tutulamaz.

Bu rapor, sadece gönderildiği kişilerin kullanımı içindir. Bu raporun tümü veya bir kısmı Tacirler Yatırım Menkul Değerler A.Ş.'nin yazılı izni olmadan çoğaltılamaz, yayınlanamaz veya üçüncü kişilere gösterilemez, ticari amaçla kullanılamaz. Aksi halde, Tacirler Yatırım Menkul Değerler A.Ş. uğramış olduğu bütün zarar ve ziyanı talep etme hakkını saklı tutar.