

Piyasa Yorumu

Geçtiğimiz gün, ABD'de Büyüme ve İşsizlik Haklarından Yararlanma Başvuruları verileri açıklandı. Büyüme beklentinin üzerinde gerçekleşirken, İşsizlik Haklarından Yararlanma Başvuruları ise beklentinin altında gerçekleşti. Verilerin açıklanmasının ardından, ABD borsaları alıcılı seyrederken, değerli madenlerde ise satıcılı seyir hakimdi. Buna ek olarak, ABD'de Biden ile Temsilciler Meclisi Başkanı McCarthy borçlanma tavanına ilişkin 2 yıllık arttırım kararında anlaşığı söyleniyor. Bugün, ABD'de Kişisel Tüketim Giderleri ve Nisan ayı Dayanıklı Mal Siparişleri verilerini takip edeceğiz. Yeni güne başlarken, Asya borsalarında alıcılı seyir hâkim.

Dün yatay seyir izleyen BIST 100 endeksi, %0,07 artışla 4.427,99 puan seviyesinden günlük kapanış gerçekleştirdi. Gün içi en yüksek 4.471,46 puan seviyesi, en düşük ise 4.404,09 puan seviyesi test edildi ve toplamda 35,3 milyar TL işlem hacmi gerçekleşti. Düşük hacimli bir seansı geride bırakan endeksin 200 günlük hareketli ortalamasının aşağısındaki seyrini sürdürüyor olması kısa vadeli zayıflığa işaret ediyor. Bugün, yukarı yönlü hareketlerde ilk olarak 4.480 direnç puan seviyesini ve ardından 4.530 direnç puan seviyesini takip edeceğiz. Olası aşağı yönlü hareketlerde ise 4.380 puan seviyesi ilk destek noktamızı oluştururken, ana destek noktamız 4.330 puan seviyesi.

Şirket ve Sektör Haberleri

- GWIND**- Bedelsiz sermaye artırımını hk.
- ASELS**- İhracat sözleşmesi hk.
- TTRAK**- TÜİK verileri hk.
- Pay alım satım tablosu hk.

PİYASALAR

Yurtiçi	Kapanış	1 gün	1 hafta
Bist 100	4.427,99	0,07	-1,64
Bist 30	4.876,23	-0,11	-1,66
Bist 50	3.971,28	0,04	-1,53
Bist Tüm	4.932,13	0,17	-1,35
Bist Mali	4.190,33	1,24	-2,58
Bist Banka	3.898,94	2,82	-2,35
Bist Holding Ve Yatırım	4.019,13	0,24	-4,08
Bist Gayrimenkul Y.O.	1.518,72	1,64	1,89
Bist Sigorta	10.129,23	-0,20	-1,90
Bist Ulaştırma	14.526,49	0,65	0,13
Bist Sınai	7.347,17	-0,58	-0,23
Bist Hizmetler	3.846,40	0,12	-1,46

Majör Yurtdışı Endeksler

Nasdaq Composite Index	12.698	1,71	0,07
S&P 500 Index	4.115	-0,73	-1,05
Dax Performance Index	15.794	-0,31	-2,29
Euro Stoxx 50 Pr Index	4.270	0,14	-2,24
Cac 40 Index	7.229	-0,33	-2,92

Gelişmekte olan piyasalar

Shanghai Composite Index	3.201	-0,11	-2,91
Hang Seng Index	18.747	-1,93	-4,97
Brasil Ibovespa Index	110.054	1,15	-0,05
India S&P Bse Sensex Index	61.873	0,16	0,72

Günlük Performans

Piyasa Değeri (milyar dolar)	XU100
İşlem Hacmi (milyar dolar)	185
	1,77

En çok yükselen 5 hisse	Kapanış	1 gün	1 hafta
Kiler Holding	27,72	10,00	6,78
Alfa Solar Enerji	323,90	9,98	1,60
Smart Güneş Enerjisi Teknolojile	74,60	9,95	16,20
Halk Bankası	11,96	6,98	7,94
Emlak G.M.Y.O.	6,46	4,70	6,43

En çok düşen 5 hisse	Kapanış	1 gün	1 hafta
Sasa	48,62	-4,01	12,78
Tümosan Motor Ve Traktör	46,40	-3,53	6,67
Enka İnşaat	23,30	-3,16	-1,69
Tofaş Otomobil Fab.	184,10	-3,16	-7,72
Migros	162,00	-3,05	-5,92

Döviz	Kapanış
USD/TL	19,94
EUR/TL	21,39
Döviz Sepeti	20,66
GBP/TL	24,69

İletişim:

Yurtiçi Satış Operasyon

destek@tacirler.com.tr

+90 212 355 4646

Şirket ve Sektör Haberleri

GWIND- Şirket, %0,97 oranında bedelsiz artırım kararı almıştır. Şirketin sermayesi 534,7 milyon TL'den 540 milyon TL'ye ulaşacak.

ASELS- Şirket, 9,5 milyon dolarlık ihracat sözleşmesi imzaladı. Şirketin toplam iş yükü 8 milyar dolar düzeyinde.

TTRAK- TÜİK verilerine göre, Türkiye Traktör Pazarı yıllık bazda %29 büyüme ile 11.435 adet düzeyinde gerçekleşti. TTRAK'ın Nisan ayında Pazar payı %45 düzeyinde. (Nisan 2022: %51,7)

Pay Alım Satım Tablosu

Alıcı	Satıcı	Şirket	Türü	Lot	İşlem Fiyatı (TL)	İşlem sonrası sermaye içindeki payı
EKGYO		EKGYO	Geri Alım	4.400.000	6.27	4.90%
HALKB		HALKB	Geri Alım	1.750.000	11.31 - 11.96	
VAKBN		VAKBN	Geri Alım	1.050.000	8.38 - 8.75	
AKFGY		AKFGY	Geri Alım	1.000.000	3.33 - 3.34	1.31%
EREGL		EREGL	Geri Alım	810.000	30.86	0.47%
THYAO		THYAO	Geri Alım	299.000	133.10 - 134.80	0.33%
INVEO		INVEO	Geri Alım	100.000	18.57	1.13%
MPARK		MPARK	Geri Alım	83.000	60.78	5.91%
EKSUN		EKSUN	Geri Alım	59.500	58.40 - 59.05	1.26%
LOGO		LOGO	Geri Alım	40.000	50.65 - 51.90	3.65%
Mustafa Latif Topbaş		BIMAS	Piyasa	30.000	134.10	0,07%
MEDTR		MEDTR	Geri Alım	12.330	27.46	1.03%

Kaynak: KAP, Tacirler Yatırım

Teknik Analiz

USD/TRY

Geçtiğimiz işlem gününü pozitif bir seyir ile kapatan Dolar Kuru, 5 günlük hareketli ortalamasının üzerinde 19.9413 TL seviyesinde günlük kapanış gerçekleştirdi. Dolar Kuru üzerinde alıcılı seyrin devam etmesi halinde, direnç bölgesi olarak çalışabilecek seviyeler 20.50 TL seviyeleridir. Dolar Kuru üzerinde satıcılı seyrin oluşması durumunda takip edeceğimiz destek seviyeleri sırasıyla 5 günlük hareketli ortalama seviyesi olan 19.8698 TL, 21 günlük hareketli ortalama seviyesi olan 19.6362 TL ve 50 günlük hareketli ortalama seviyesi olan 19.4034 TL seviyeleridir.

USD/TRY

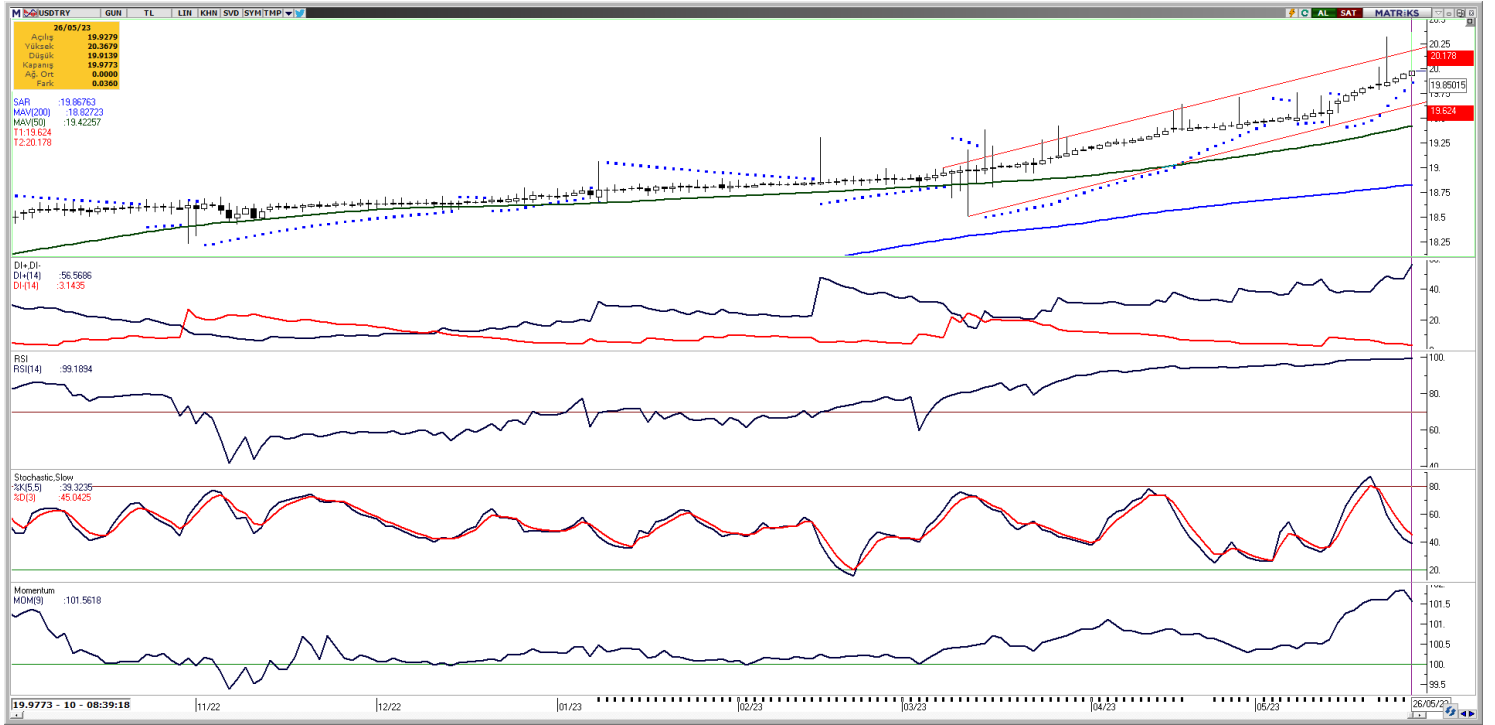

EUR/USD

Geçtiğimiz işlem gününde EUR/USD paritesi satıcı bir seyir ile %0.21 düşerek 1.07280 USD seviyesinde, 50 günlük hareketli ortalama seviyesinin altında günlük kapanış gerçekleştirdi. Paritede satıcı seyrin devam durumunda, takip edeceğimiz destek seviyeleri sırasıyla dün test edilen 1.07150 USD seviyesi ve 200 günlük hareketli ortalama seviyesi olan 1.04795 seviyesidir. Paritede alıcı seyrin oluşması durumunda, takip edeceğimiz direnç seviyeleri sırasıyla 50 günlük hareketli ortalama seviyesi olan 1.09031 USD seviyesi, 1.10754 USD seviyesi ve 1.11809 USD seviyesidir.

EUR/USD

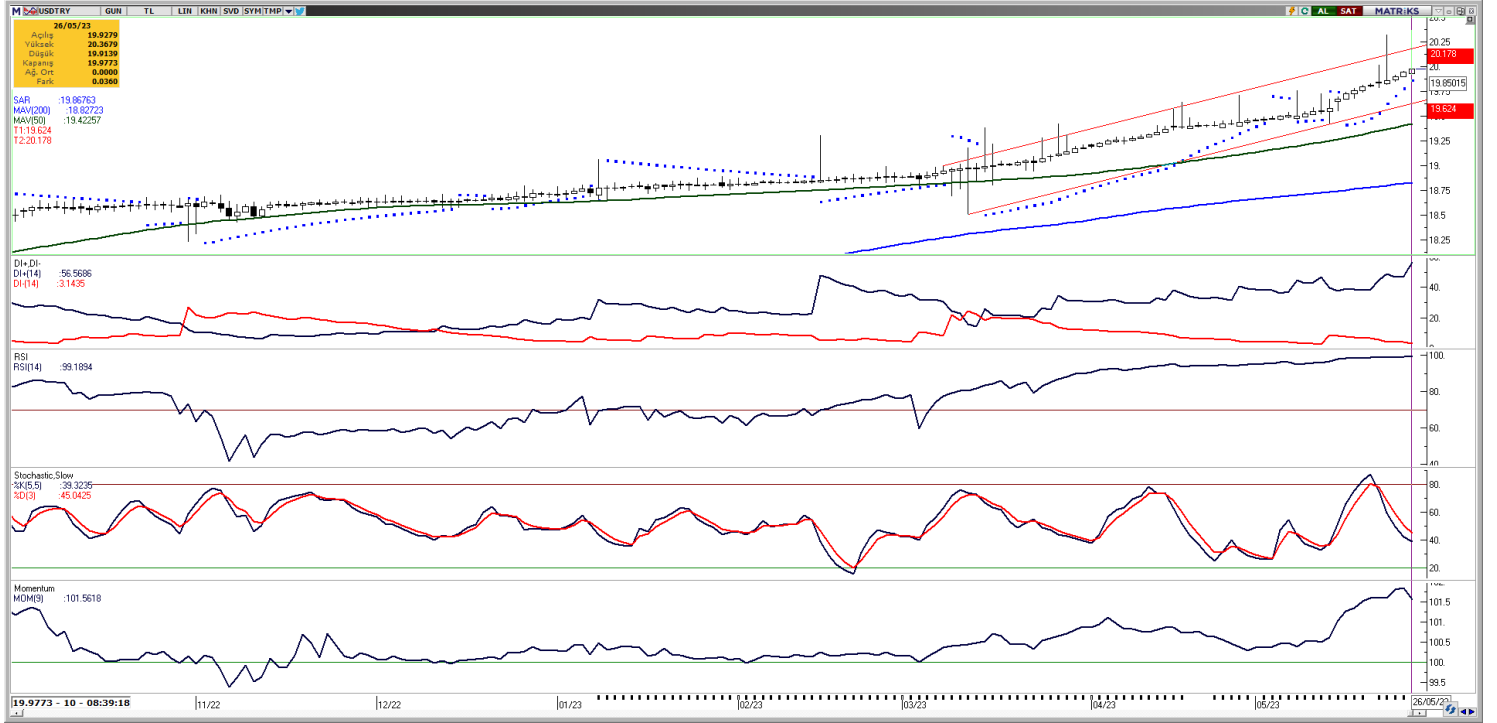

XAU/USD

Ons Altın, geçtiğimiz işlem gününde satıcı bir seyir ile %0.85 düşerek 1.940,83 USD seviyesinde, 50 günlük hareketli ortalamasının altında günlük kapanış gerçekleştirdi. Kontratlarla uzun pozisyon almak için beklenebilecek destek seviyeleri sırasıyla 1.914,22 USD seviyesi ve 1.867,46 USD seviyesidir. Ons Altın'da alıcılı seyrin oluşması durumunda, takip edeceğimiz direnç seviyeleri sırasıyla 5 günlük hareketli ortalama seviyesi olan 1.964,62 USD seviyesi, 50 günlük hareketli ortalama olan 1.993,02 USD seviyesi 2.032,88 USD seviyesidir.

XAU/USD

BRENT

Geçtiğimiz işlem gününde, Brent Petrol satıcı bir seyir ile %2.86 düşerek 75.97 USD seviyesinde, 21 günlük hareketli ortalama seviyesinin üzerinde altında kapanış gerçekleştirdi. Brent Petrol'de alıcılı seyrin oluşması durumunda, direnç bölgesi olarak çalışabilecek seviyeler sırasıyla 50 günlük hareketli ortalama seviyesi olan 78.67 USD seviyesi ve 80.53 USD seviyesidir. Brent Petrol'de satıcı devam etmesi durumunda, destek seviyesi olarak çalışabilecek seviyeler sırasıyla 74.46 USD seviyesi, 71.56 USD seviyesi ve 67.47 USD seviyesidir.

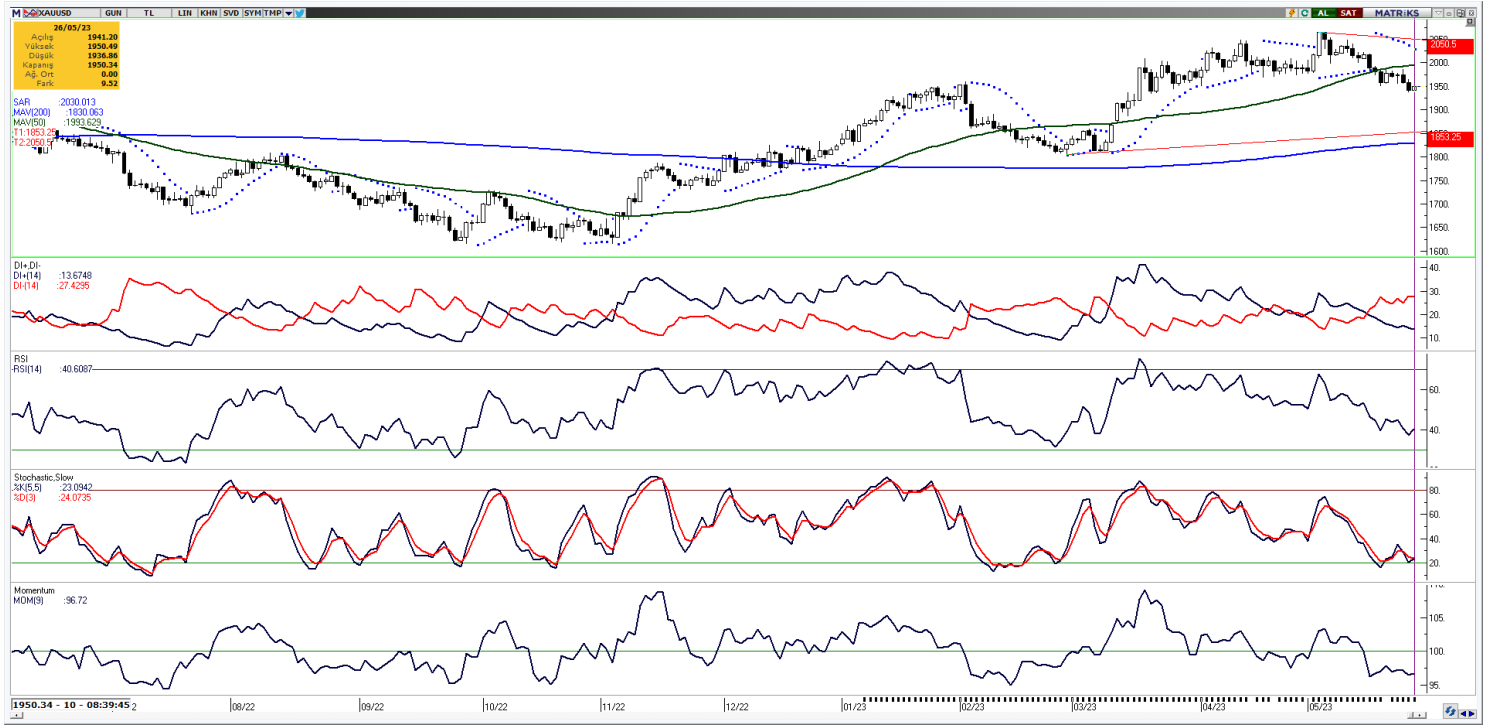
BRENT

Yatırım Merkezlerimiz

Genel Müdürlük

Nispetiye Cad. B-3 Blok Kat: 9 Akmerkez Etiler - İSTANBUL
0 212 355 46 46

Adana	Cemal Paşa Mah. Gazipaşa Bul. Cemal Uğurlu Apt. Kat: 1 D: 4	(0 322) 457 77 55
Akatlar İrtibat Bürosu	Akat Mahallesi Meydan Caddesi B Blok No: 16 D: 8 (Eski No D: 10) Beşiktaş	(0 212) 355 46 46
Ankara	Remzi Oğuz Anık Mah. Tunalı Hilmi Cad. Yaprak Apt. No: 94 Kat: 2 D: 9 Kavaklıdere Çankaya	(0 312) 435 18 36
Ankara - Çukurambar İrtibat Bürosu	Kızılırmak Mah.Ufuk Üniversitesi Cad. Next Level Loft Ofis No: 4/65 Kat: 24 Söğütözü Çankaya	(0 312) 909 87 70
Antalya	Şirinyalı Mah. İsmet Gökşen Cad. Özden Apt. No:82/6 Muratpaşa	(0 242) 248 45 20
Bakırköy	İstanbul Cad. Bakırköy İş Merkezi No: 6 Kat: 4 D: 14 Bakırköy	(0 212) 570 52 59
Bodrum İrtibat Bürosu	Konacık Mahallesi, Atatürk Bulvarı, Arbor-Abdullah Ünal Çabuk İş Merkezi No: 285/1-A6 Bodrum	(0212) 355 46 46
Bursa	Muradiye Mah. Çekirge Cad. Koçer Apt. No: 49 Kat: 2 D: 4 Osmangazi	(0 224) 225 64 10
Çankaya İrtibat Bürosu	Çankaya Mahallesi Cinnah Caddesi Cinnah Apartmanı No: 55 D: 7-8 Çankaya / ANKARA	(0212) 355 46 46
Denizli	Urban İş Merkezi 2. Ticari Yol Daire 26 Kat: 6 Bayramyeri	(0 258) 265 87 85
Erenköy	Bağdat Cad. Çubukçu Apt. No: 333 Kat: 2 D: 4 Kadıköy	(0 216) 348 82 82
Gaziantep	İncilipinar Mah. Gazimuhtarpaşa Bul. Kepkepzade Park İş Merkezi B Blok No: 18 Kat: 1 D: 5	(0 342) 232 35 35
Girne	Ziya Rızıkı Cad. Şehit Necati Gürkaya Sok. Kat: 1 D: 1 Girne - KKTC	(0 392) 815 14 54-55-56
İzmir	Şair Eşref Bul. Ragıp Şanlı İş Merkezi No: 6 Kat: 3 D: 306 Çankaya	(0 232) 445 01 61
İzmir İrtibat Bürosu	Şehit Nevres Bulvarı Eczacıbaşı Apartmanı No: 7 Kat: 2 Daire: 5 Pasaport Alsancak - Konak	(0 232) 241 24 50
İzmit	Hürriyet Cad. Kaya İşhanı No: 39/5 İzmit	(0 262) 323 11 33
İzmit İrtibat Bürosu	Ömerağa Mah. Alemdar Cad. İ. Kolaylı Apt. No: 8 Kat: 2 İzmit	(0 262) 260 01 01
Karadeniz Ereğli	Murtaza Mah. Hamamüstü Sok. İ. Esat Taneri İş Merkezi No: 19 Kat: 2 Karadeniz Ereğli	(0 372) 316 40 50
Kartal	Üsküdar Cad. Cevat Kayacan Apt. No: 26 Kat: 4 D: 8 Kartal	(0 216) 306 22 71 - 306 22 06
Kayseri	Hunat Mah. Nuh Mehmet Baldöktü Sok. Gürcüoğlu Plaza No: 5 K: 3 D: 11 Melikgazi	(0 352) 221 08 68 - 222 82 51
Marmaris İrtibat Bürosu	Kemeraltı Mah. Orgeneral Mustafa Muğlalı Cad. Güven Apt. No: 22 D: 2 Marmaris	(0 252) 321 08 00
Merkez Şube	Akat Mahallesi Meydan Caddesi B Blok No: 16 D: 7 (Eski No D: 9) Beşiktaş	(0 212) 355 46 46
Mersin	İnönü Mah. 1401 Sok. No:32 Pozcu Evo Kat:2 No:10-11 Yenişehir Mersin	(0 324) 238 11 89
Trabzon İrtibat Bürosu	Kemerakaya Mahallesi Halkevi Cad. Mandıralı İş Merkezi No: 4 Daire: 4 Ortahisar	(0 462) 432 24 50

Uyarı Notu

Bu raporda yer alan yatırım bilgi, yorum ve tavsiyeleri, yorum ve tavsiyede bulunanların kişisel görüşlerine dayanmakta olup finansal bilgi ve genel yatırım tavsiyesi kapsamında hazırlanmıştır ve hiçbir şekilde yatırım danışmanlığı kapsamında değildir. Yatırım danışmanlığı hizmeti; yetkili kuruluşlar tarafından kişilerin risk ve getiri tercihleri dikkate alınarak kişiye özel sunulmaktadır. Burada yer alan yorum ve tavsiyeler ise genel niteliktedir. Bu tavsiyeler, mali durumunuz ile risk ve getiri tercihlerinize uygun olmayabilir. Bu nedenle, sadece burada yer alan bilgilere dayanarak yatırım kararı verilmesi beklentilerinize uygun sonuçlar doğurmayabilir.

Yatırım Danışmanlığı hizmeti talep edilmesi halinde; yatırımcının Tacirler Yatırım Menkul Değerler A.Ş. ile Yatırım Danışmanlığı sözleşmesi imzalamış olması, Yerindelik Testi'ni tamamlamış ve risk grubunun belirlemiş olması zorunludur.

Bu raporda yer alan her türlü bilgi, yorum ve tavsiye uygunluk testi ile tespit edilecek risk grubunuz ve getiri beklentiniz ile uyumlu olmayabilir. Dolayısıyla, uygunluk testi neticesinde risk grubunuz tespit edilmeden sadece burada yer alan bilgilere dayanılarak yatırım kararı verilmesi amaç, bilgi ve tecrübenize uygun sonuçlar doğurmayabilir.

Bu rapor herhangi bir sürede belirli bir getirinin sağlanacağına dair bir taahhüt içermemekte olup, zaman içerisinde piyasa koşullarında meydana gelen değişiklikler nedeniyle yorum ve tavsiyelerde değişiklikler söz konusu olabilir. Bu raporda bahsedilen yatırım araçlarının fiyatları ve değerleri yatırımcıların menfaatlerine aykırı olarak hareket edebilir ve netice itibarıyla yatırımcılar anaparalarını kaybetme riski ile karşı karşıya kalabilirler. Bu raporda yer alan geçmiş performans verileri gelecekte elde edilecek sonuçların bir garantisi olarak kabul edilemez.

Bu raporda yer alan tüm bilgiler ve görüşler yatırımcıları bilgilendirmek amacıyla, Tacirler Yatırım Menkul Değerler A.Ş. tarafından güncel ve güvenilir kaynaklardan temin edilmiş olmakla beraber, Tacirler Yatırım Menkul Değerler A.Ş. söz konusu bilgilerin doğru ve tam olduğunu taahhüt etmemektedir. Raporlardaki yorumlardan, bilgilerin tam veya doğru olmaması ve/veya güncellenme nedeniyle doğabilecek maddi ve manevi zararlardan Tacirler Yatırım Menkul Değerler A.Ş. ve çalışanları sorumlu tutulamaz.

Bu rapor, sadece gönderildiği kişilerin kullanımı içindir. Bu raporun tümü veya bir kısmı Tacirler Yatırım Menkul Değerler A.Ş.'nin yazılı izni olmadan çoğaltılamaz, yayınlanamaz veya üçüncü kişilere gösterilemez, ticari amaçla kullanılamaz. Aksi halde, Tacirler Yatırım Menkul Değerler A.Ş. uğramış olduğu bütün zarar ve ziyanı talep etme hakkını saklı tutar.