

Piyasa Yorumu

Geçtiğimiz işlem gününde, ABD Hazine Bakanı Yellen'in borç tavanıyla ilgili belirsizliğin sürmesi durumunda finansal piyasaların sıkıntılı bir süreçten geçtiğinden bahsetmesiyle birlikte ABD borsaları, değerli madenler ve EUR/USD paritesi genelinde satıcı bir seyir hakimdi. Borç tavanı belirsizliğine yönelik atılacak adımlar, global piyasalar genelinde oluşan satıcı ağırlıklı seyrin ortadan kalkmasını sağlayabilir. Bugün, ABD' de GSYİH ve İşsizlik Haklarından Yararlanma Başvuruları verileri ile iç tarafta Merkez Bankası (PPK) faiz kararını takip edeceğiz. Yeni güne başlarken, Asya borsaları genelinde satıcı bir seyir hâkim.

Dün satıcı seyr izleyen BIST 100 endeksi, %1,03 kayıpla 4.424,92 puan seviyesinden günlük kapanış gerçekleştirdi. Gün içi en yüksek 4.524,13,32 puan seviyesi, en düşük ise 4.416,18 puan seviyesi test edildi ve toplamda 40,1 milyar TL işlem hacmi gerçekleşti. Düşük hacimli günlerine devam eden endeksin 200 günlük hareketli ortalamasını aşağı yönlü kırarak günü kapatması kısa vadede zayıf gidişata işaret ediyor. Bugün, yukarı yönlü hareketlerde ilk olarak 4.480 direnç puan seviyesini ve ardından 4.530 direnç puan seviyesini takip edeceğiz. Olası aşağı yönlü hareketlerde ise 4.375 puan seviyesi ilk destek noktamızı oluştururken, ana destek noktamız 4.330 puan seviyesi.

Şirket ve Sektör Haberleri

- AHGAZ**- Adabank ihalesi hk.
- ASELS, QUAGR**- Sipariş alımı hk.
- BOBET**- Yeni sözleşme hk.
- CWENE, MANAS**- Yeni sipariş hk.
- HTTBT**- Yeni iş ilişkisi hk.
- SAHOL**- Finansal duran varlık edinimi hk.
- SMRTG**- İhale bildirimini hk.
- TURSG**- Finansal duran varlık satışı hk.
- Pay alım satım tablosu hk.

PİYASALAR

Yurtiçi	Kapanış	1 gün	1 hafta
Bist 100	4.424,92	-1,03	-5,08
Bist 30	4.881,56	-1,21	-5,14
Bist 50	3.969,67	-1,09	-5,07
Bist Tüm	4.923,60	-0,96	-4,52
Bist Mali	4.139,02	-1,64	-6,79
Bist Banka	3.791,97	-1,94	-8,49
Bist Holding Ve Yatırım	4.009,52	-1,94	-7,34
Bist Gayrimenkul Y.O.	1.494,17	-0,25	-2,36
Bist Sigorta	10.149,17	-0,66	-2,35
Bist Ulaştırma	14.432,61	-1,10	-3,60
Bist Sınai	7.389,77	-0,56	-2,77
Bist Hizmetler	3.841,63	-0,67	-4,49

Majör Yurtdışı Endeksler

Nasdaq Composite Index	12.484	-0,61	-0,13
S&P 500 Index	4.146	-1,12	0,87
Dax Performance Index	15.842	-1,92	-0,68
Euro Stoxx 50 Pr Index	4.264	-1,81	-1,38
Cac 40 Index	7.253	-1,70	-1,97

Gelişmekte olan piyasalar

Shanghai Composite Index	3.205	-1,28	-2,42
Hang Seng Index	19.116	-1,62	-2,27
Brasil Ibovespa Index	108.800	-1,03	-0,60
India S&P Bse Sensex Index	61.774	-0,34	0,35

Günlük Performans

Piyasa Değeri (milyar dolar)	XU100
İşlem Hacmi (milyar dolar)	185
	2,02

En çok yükselen 5 hisse	Kapanış	1 gün	1 hafta
Smart Güneş Enerjisi Teknolojile	67,85	9,97	7,53
Pasifik Gayrimenkul Yatırım Orta	6,28	9,22	7,72
Çemtas	38,08	7,69	4,56
Fenerbahçe	48,94	6,16	7,47
Çimsa	86,70	5,67	0,93

En çok düşen 5 hisse	Kapanış	1 gün	1 hafta
Mavi Giyim	50,75	-4,87	-10,96
Şok Marketler Ticaret	27,74	-4,87	-7,53
Tümosan Motor Ve Traktör	48,10	-4,75	11,29
Anadolu Isuzu	136,80	-3,93	-3,73
Sabancı Holding	34,52	-3,79	-9,96

Döviz	Kapanış
USD/TL	19,90
EUR/TL	21,44
Döviz Sepeti	20,67
GBP/TL	24,73

İletişim:

Yurtiçi Satış Operasyon

destek@tacirler.com.tr

+90 212 355 4646

Şirket ve Sektör Haberleri

AHGAZ- Şirketin iştiraki "AHL Ahlatçı Finansal", TMSF tarafından düzenlenen Adabank'ın satış ihalesine 215 milyon TL'lik teklif verdi

ASELS- Şirket, 17,6 milyon dolarlık sipariş aldı.

BOBET- Şirket, 400 milyon TL'lik proje sözleşmesi imzaladı. Sözleşmenin son 12 aylık gelirlere oranı %12 düzeyinde.

CWENE- Şirket, 25,1 milyon TL'lik sipariş aldığını bildirdi. Sipariş büyüklüğünün 2022 yılı gelirlerine oranı %8,7 düzeyinde.

HTTBT- Şirket, Tblisi Havayolları'nın Hitit sistemlerini kullanmaya başladığını bildirdi. Anlaşma süresi 5 yıl.

QUAGR- Şirket, 10,4 milyon dolarlık sipariş aldığını bildirdi. Siparişin son 12 aylık gelirlere oranı %4,3 düzeyinde.

SAHOL- Şirket, %28,80 oranında iştiraki olan "Exsa"nın devralınmasına ve SAHOL'ün bünyesinde birleştirilmesine karar verdi.

SMRTG- Şirket, katıldığı ihalede 2,1 milyar TL ile en iyi teklifi verdiğini bildirdi. İhale büyüklüğü, son 12 aylık gelirlerin %75'ine tekabül ediyor.

TURSG- Şirket, "Vakıf İnşaat" sermayesinin %1,46'sına tekabül eden paylarının tamamını 1 milyon TL karşılığında sattığını bildirdi.

Pay Alım Satım Tablosu

Alıcı	Satıcı	Şirket	Türü	Lot	İşlem Fiyatı (TL)	İşlem sonrası sermaye içindeki payı
EREGL		EREGL	Geri Alım	1.625.000	30.79	0.45%
EKGYO		EKGYO	Geri Alım	1.205.000	6.21	4.78%
SAHOL		SAHOL	Geri Alım	1.000.000	35.05	2.85%
AKFGY		AKFGY	Geri Alım	1.000.000	3.29 - 3.30	1.23%
ALBRK		ALBRK	Geri Alım	975.000	2.30 - 2.33	
TURSG		TURSG	Geri Alım	409.981	9.99	2.75%
Mustafa Latif Topbaş		BIMAS	Piyasa	240.000	135,35	0,06%
HALKB		HALKB	Geri Alım	150.000	11.21 - 11.23	
UNLU		UNLU	Geri Alım	150.000	7.50 - 7.59	1.21%
INVEO		INVEO	Geri Alım	100.000	18.17	1.09%
ULUUN		ULUUN	Geri Alım	82.442	21.06 - 21.40	
MPARK		MPARK	Geri Alım	82.000	61.36	5.87%
EKSUN		EKSUN	Geri Alım	54.401	58.52	1.18%
AGESA		AGESA	Geri Alım	27.200	26.37	0.30%
MEDTR		MEDTR	Geri Alım	10.465	27.97	1.02%

Kaynak: KAP, Tacirler Yatırım

Teknik Analiz

USD/TRY

Geçtiğimiz işlem gününü pozitif bir seyir ile kapatan Dolar Kuru, 5 günlük hareketli ortalamasının üzerinde 19.9004 TL seviyesinde günlük kapanış gerçekleştirdi. Dolar Kuru üzerinde alıcılı seyrin devam etmesi halinde, direnç bölgesi olarak çalışabilecek seviyeler 20.50 TL seviyeleridir. Dolar Kuru üzerinde satıcılı seyrin oluşması durumunda takip edeceğimiz destek seviyeleri sırasıyla 5 günlük hareketli ortalama seviyesi olan 19.8411 TL, 21 günlük hareketli ortalama seviyesi olan 19.6079 TL ve 50 günlük hareketli ortalama seviyesi olan 19.3846 TL seviyeleridir.

USD/TRY

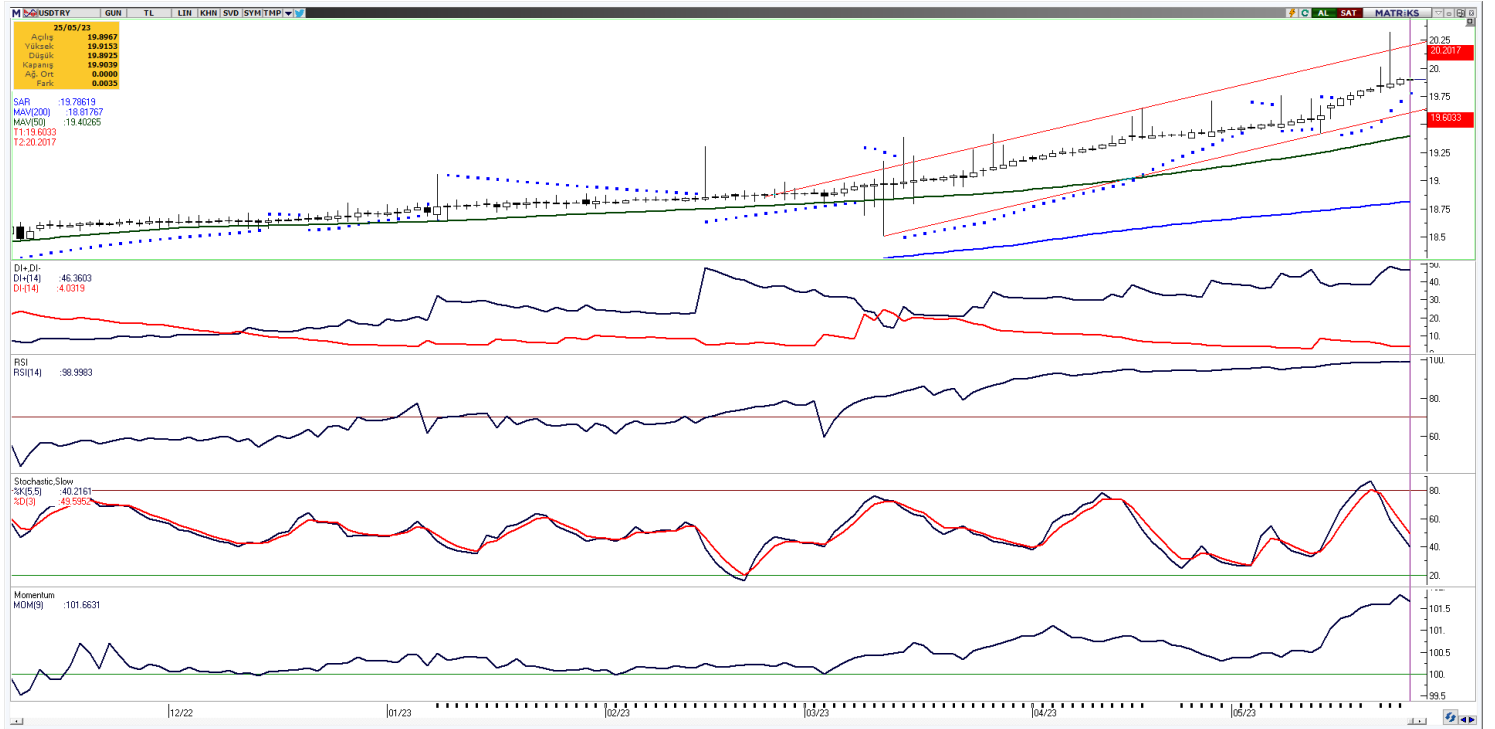

EUR/USD

Geçtiğimiz işlem gününde EUR/USD paritesi satıcı bir seyir ile %0.20 düşerek 1.07501 USD seviyesinde, 50 günlük hareketli ortalama seviyesinin altında günlük kapanış gerçekleştirdi. Paritede satıcı seyrin devam durumunda, takip edeceğimiz destek seviyeleri sırasıyla 1.07617 USD seviyesi ve 200 günlük hareketli ortalama seviyesidir. Paritede alıcı seyrin oluşması durumunda, takip edeceğimiz direnç seviyeleri sırasıyla 50 günlük hareketli ortalama seviyesi olan 1.09008 USD seviyesi, 1.10754 USD seviyesi ve 1.11809 USD seviyesidir.

EUR/USD

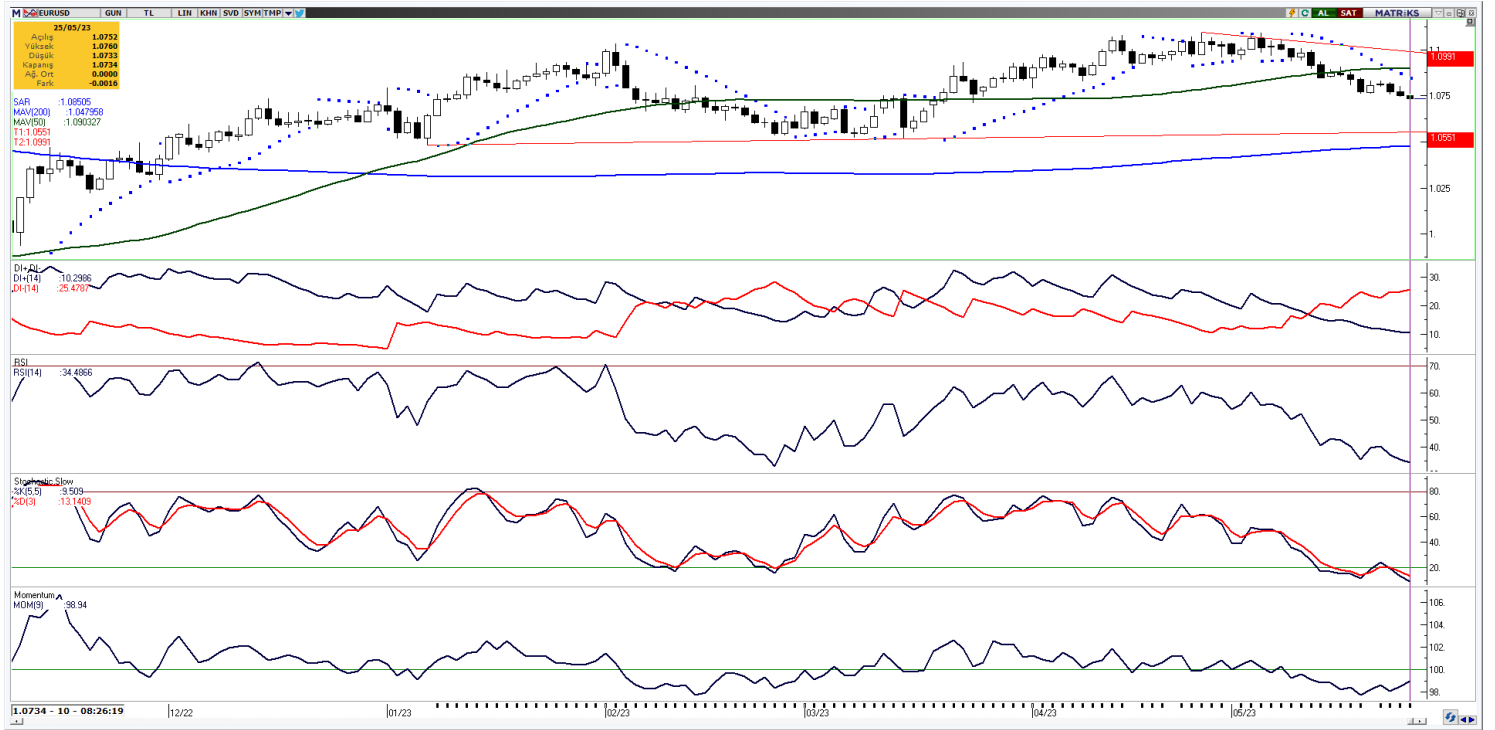

XAU/USD

Ons Altın, geçtiğimiz işlem gününde satıcı bir seyir ile %0.57 düşerek 1.957,39 USD seviyesinde, 50 günlük hareketli ortalamasının altında günlük kapanış gerçekleştirdi. Kontratlar uzun pozisyon almak için beklenebilecek destek seviyeleri sırasıyla 1.957,37 USD seviyesi ve 1.914,22 USD seviyesidir. Ons Altın'da alıcılı seyrin oluşması durumunda, takip edeceğimiz direnç seviyeleri sırasıyla 50 günlük hareketli ortalama seviyesi olan 1.973,27 USD seviyesi, 50 günlük hareketli ortalama olan 1.992,57 USD seviyesi 2.032,88 USD seviyesidir.

XAU/USD

BRENT

Geçtiğimiz işlem gününde, Brent Petrol alıcılı bir seyr ile %0.64 yükselerek 78.08 USD seviyesinde, 21 günlük hareketli ortalama seviyesinin üzerinde günlük kapanış gerçekleştirdi. Brent Petrol'de alıcılı seyrin devam etmesi durumunda, direnç bölgesi olarak çalışabilecek seviyeler sırasıyla 50 günlük hareketli ortalama seviyesi olan 78.63 USD seviyesi ve 80.53 USD seviyesidir. Brent Petrol'de satıcılı oluşması durumunda destek seviyesi olarak çalışabilecek seviyeler sırasıyla 21 günlük hareketli ortalama seviyesi olan 76.19 USD seviyesi, 71.56 USD seviyesi ve 67.47 USD seviyesidir.

BRENT

Yatırım Merkezlerimiz

Genel Müdürlük

Nispetiye Cad. B-3 Blok Kat: 9 Akmerkez Etiler - İSTANBUL
0 212 355 46 46

Adana	Cemal Paşa Mah. Gazipaşa Bul. Cemal Uğurlu Apt. Kat: 1 D: 4	(0 322) 457 77 55
Akatlar İrtibat Bürosu	Akat Mahallesi Meydan Caddesi B Blok No: 16 D: 8 (Eski No D: 10) Beşiktaş	(0 212) 355 46 46
Ankara	Remzi Oğuz Anık Mah. Tunalı Hilmi Cad. Yaprak Apt. No: 94 Kat: 2 D: 9 Kavaklıdere Çankaya	(0 312) 435 18 36
Ankara - Çukurambar İrtibat Bürosu	Kızılırmak Mah.Ufuk Üniversitesi Cad. Next Level Loft Ofis No: 4/65 Kat: 24 Söğütözü Çankaya	(0 312) 909 87 70
Antalya	Şirinyalı Mah. İsmet Gökşen Cad. Özden Apt. No:82/6 Muratpaşa	(0 242) 248 45 20
Bakırköy	İstanbul Cad. Bakırköy İş Merkezi No: 6 Kat: 4 D: 14 Bakırköy	(0 212) 570 52 59
Bodrum İrtibat Bürosu	Konacık Mahallesi, Atatürk Bulvarı, Arbor-Abdullah Ünal Çabuk İş Merkezi No: 285/1-A6 Bodrum	(0212) 355 46 46
Bursa	Muradiye Mah. Çekirge Cad. Koçer Apt. No: 49 Kat: 2 D: 4 Osmangazi	(0 224) 225 64 10
Çankaya İrtibat Bürosu	Çankaya Mahallesi Cinnah Caddesi Cinnah Apartmanı No: 55 D: 7-8 Çankaya / ANKARA	(0212) 355 46 46
Denizli	Urban İş Merkezi 2. Ticari Yol Daire 26 Kat: 6 Bayramyeri	(0 258) 265 87 85
Erenköy	Bağdat Cad. Çubukçu Apt. No: 333 Kat: 2 D: 4 Kadıköy	(0 216) 348 82 82
Gaziantep	İncilipinar Mah. Gazimuhtarpaşa Bul. Kepkepzade Park İş Merkezi B Blok No: 18 Kat: 1 D: 5	(0 342) 232 35 35
Girne	Ziya Rızıkı Cad. Şehit Necati Gürkaya Sok. Kat: 1 D: 1 Girne - KKTC	(0 392) 815 14 54-55-56
İzmir	Şair Eşref Bul. Ragıp Şanlı İş Merkezi No: 6 Kat: 3 D: 306 Çankaya	(0 232) 445 01 61
İzmir İrtibat Bürosu	Şehit Nevres Bulvarı Eczacıbaşı Apartmanı No: 7 Kat: 2 Daire: 5 Pasaport Alsancak - Konak	(0 232) 241 24 50
İzmit	Hürriyet Cad. Kaya İşhanı No: 39/5 İzmit	(0 262) 323 11 33
İzmit İrtibat Bürosu	Ömerağa Mah. Alemdar Cad. İ. Kolaylı Apt. No: 8 Kat: 2 İzmit	(0 262) 260 01 01
Karadeniz Ereğli	Murtaza Mah. Hamamüstü Sok. İ. Esat Taneri İş Merkezi No: 19 Kat: 2 Karadeniz Ereğli	(0 372) 316 40 50
Kartal	Üsküdar Cad. Cevat Kayacan Apt. No: 26 Kat: 4 D: 8 Kartal	(0 216) 306 22 71 - 306 22 06
Kayseri	Hunat Mah. Nuh Mehmet Baldöktü Sok. Gürcüoğlu Plaza No: 5 K: 3 D: 11 Melikgazi	(0 352) 221 08 68 - 222 82 51
Marmaris İrtibat Bürosu	Kemeraltı Mah. Orgeneral Mustafa Muğlalı Cad. Güven Apt. No: 22 D: 2 Marmaris	(0 252) 321 08 00
Merkez Şube	Akat Mahallesi Meydan Caddesi B Blok No: 16 D: 7 (Eski No D: 9) Beşiktaş	(0 212) 355 46 46
Mersin	İnönü Mah. 1401 Sok. No:32 Pozcu Evo Kat:2 No:10-11 Yenişehir Mersin	(0 324) 238 11 89
Trabzon İrtibat Bürosu	Kemer kaya Mahallesi Halkevi Cad. Mandıralı İş Merkezi No: 4 Daire: 4 Ortahisar	(0 462) 432 24 50

Uyarı Notu

Bu raporda yer alan yatırım bilgi, yorum ve tavsiyeleri, yorum ve tavsiyede bulunanların kişisel görüşlerine dayanmakta olup finansal bilgi ve genel yatırım tavsiyesi kapsamında hazırlanmıştır ve hiçbir şekilde yatırım danışmanlığı kapsamında değildir. Yatırım danışmanlığı hizmeti; yetkili kuruluşlar tarafından kişilerin risk ve getiri tercihleri dikkate alınarak kişiye özel sunulmaktadır. Burada yer alan yorum ve tavsiyeler ise genel niteliktedir. Bu tavsiyeler, mali durumunuz ile risk ve getiri tercihlerinize uygun olmayabilir. Bu nedenle, sadece burada yer alan bilgilere dayanarak yatırım kararı verilmesi beklentilerinize uygun sonuçlar doğurmayabilir.

Yatırım Danışmanlığı hizmeti talep edilmesi halinde; yatırımcının Tacirler Yatırım Menkul Değerler A.Ş. ile Yatırım Danışmanlığı sözleşmesi imzalamış olması, Yerindelik Testi'ni tamamlamış ve risk grubunun belirlemiş olması zorunludur.

Bu raporda yer alan her türlü bilgi, yorum ve tavsiye uygunluk testi ile tespit edilecek risk grubunuz ve getiri beklentiniz ile uyumlu olmayabilir. Dolayısıyla, uygunluk testi neticesinde risk grubunuz tespit edilmeden sadece burada yer alan bilgilere dayanılarak yatırım kararı verilmesi amaç, bilgi ve tecrübenize uygun sonuçlar doğurmayabilir.

Bu rapor herhangi bir sürede belirli bir getirinin sağlanacağına dair bir taahhüt içermemekte olup, zaman içerisinde piyasa koşullarında meydana gelen değişiklikler nedeniyle yorum ve tavsiyelerde değişiklikler söz konusu olabilir. Bu raporda bahsedilen yatırım araçlarının fiyatları ve değerleri yatırımcıların menfaatlerine aykırı olarak hareket edebilir ve netice itibarıyla yatırımcılar anaparalarını kaybetme riski ile karşı karşıya kalabilirler. Bu raporda yer alan geçmiş performans verileri gelecekte elde edilecek sonuçların bir garantisi olarak kabul edilemez.

Bu raporda yer alan tüm bilgiler ve görüşler yatırımcıları bilgilendirmek amacıyla, Tacirler Yatırım Menkul Değerler A.Ş. tarafından güncel ve güvenilir kaynaklardan temin edilmiş olmakla beraber, Tacirler Yatırım Menkul Değerler A.Ş. söz konusu bilgilerin doğru ve tam olduğunu taahhüt etmemektedir. Raporlardaki yorumlardan, bilgilerin tam veya doğru olmaması ve/veya güncellenme nedeniyle doğabilecek maddi ve manevi zararlardan Tacirler Yatırım Menkul Değerler A.Ş. ve çalışanları sorumlu tutulamaz.

Bu rapor, sadece gönderildiği kişilerin kullanımı içindir. Bu raporun tümü veya bir kısmı Tacirler Yatırım Menkul Değerler A.Ş.'nin yazılı izni olmadan çoğaltılamaz, yayınlanamaz veya üçüncü kişilere gösterilemez, ticari amaçla kullanılamaz. Aksi halde, Tacirler Yatırım Menkul Değerler A.Ş. uğramış olduğu bütün zarar ve ziyanı talep etme hakkını saklı tutar.