

## Piyasa Yorumu

Dün itibariyle ekonomik takvim açısından görece sakin bir günü geride bıraktık. Avrupa ve ABD borsalarının yukarı yönlü seyir izlediği günde, Borsa İstanbul negatif ayrıştı. Bugün, hem Avrupa hem de ABD'de açıklanacak Ocak ayı PMI verilerini takip edeceğiz. Çin bugün de tatil.

Dün aşağı yönlü seyir izleyen BIST100 endeksi, %1,56 azalışla 5.404,43 puan seviyesinden günlük kapanış gerçekleştirdi. Gün içi en yüksek 5.568,97 puan seviyesi, en düşük ise 5.351,61 puan seviyesi test edildi ve 116 milyar TL düzeyinde işlem hacmi gerçekleşti. Bugün, yukarı yönlü hareketlerde ilk olarak 5.425 direnç puan seviyesini ve ardından 5.450 direnç puan seviyesini takip edeceğiz. Aşağı yönlü olası hareketlerde ise 5.375 puan seviyesi ilk destek noktamızı oluştururken, ana destek noktamız 5.350 puan seviyesi.

## Şirket ve Sektör Haberleri

- **ASUZU**- Yurt dışı distribütörlük anlaşması hk.
- **FROTO**- Finansal takvim hk.
- **GOODY**- Hâkim ortaktan kredi çekilmesi hk.
- **ISSEN**- Yurt dışı yatırımlar hk.
- **MIATK**- 4Ç22 finansalları hk.
- **RYGYO**- 2022 faaliyetleri hk.
- Pay alım/satım tablosu hk.

## PİYASALAR

	Kapanış	1 gün	1 hafta
<b>Yurtiçi</b>			
Bist 100	5.404,43	-1,56	3,78
Bist 30	5.960,73	-1,40	4,45
Bist 50	4.837,96	-1,46	4,43
Bist Tüm	5.927,66	-1,62	3,35
Bist Mali	5.050,01	-1,32	4,41
Bist Banka	4.680,84	-0,42	6,76
Bist Holding Ve Yatırım	4.797,04	-1,83	3,67
Bist Gayrimenkul Y.O.	1.924,14	-0,92	2,19
Bist Sigorta	12.559,02	-2,44	4,44
Bist Ulaştırma	16.645,72	-0,87	5,08
Bist Sınai	8.763,41	-2,00	2,36
Bist Hizmetler	4.562,81	-1,23	3,67

## Majör Yurtdışı Endeksler

Nasdaq Composite Index	11.364	2,01	2,57
S&P 500 Index	3.973	1,89	-0,66
Dax Performance Index	15.103	0,46	-0,21
Euro Stoxx 50 Pr Index	4.151	0,75	-0,15
Cac 40 Index	7.032	0,52	-0,16

## Gelişmekte olan piyasalar

Shanghai Composite Index	3.265	0,76	2,18
Hang Seng Index	22.045	1,82	1,41
Brasil Ibovespa Index	111.737	-1,05	2,31
India S&P Bse Sensex Index	60.942	0,53	1,41

## Günlük Performans

<b>Piyasa Değeri (milyar dolar)</b>	<b>XU100</b>
<b>İşlem Hacmi (milyar dolar)</b>	<b>232</b>
	<b>6,18</b>

En çok yükselen 5 hisse	Kapanış	1 gün	1 hafta
Anadolu Isuzu	195,80	10,00	16,13
Gübre Fabrikaları	370,30	9,98	26,51
İş G.M.Y.O.	12,59	4,92	17,99
Şok Marketler Ticaret	31,00	4,38	22,63
Bagfaş	37,16	3,91	6,54

En çok düşen 5 hisse	Kapanış	1 gün	1 hafta
Hektaş	34,48	-9,97	-8,98
Sasa	108,50	-9,96	-8,52
Smart Güneş Enerjisi Teknolojik	79,20	-7,85	-4,12
Zorlu Enerji	5,37	-7,25	-13,94
Girisim Elektrik Sanayi Taahhut	223,30	-7,15	1,27

Döviz	Kapanış
USD/TL	18,82
EUR/TL	20,51
Döviz Sepeti	19,67
GBP/TL	23,37

## İletişim:

## Yurtiçi Satış Operasyon

[destek@tacirler.com.tr](mailto:destek@tacirler.com.tr)

+90 212 355 4646

## Şirket ve Sektör Haberleri

**ASUZU-** Şirket, Portekiz ve Afrika'da dağıtım ağına sahip Auto Sueco ile distribütörlük anlaşması imzalamıştır.

**FROTO-** Şirket, 4Ç22 finansallarını 8 Şubat 2023 tarihinde açıklayacağını duyurmuştur.

**GOODY-** Şirket, hâkim ortağı Lüksemburg merkezli Goodyear S.A. ile imzalamış olduğu, vadesi 23.01.2023 olan 450 milyon TL tutarındaki kredi anlaşmasının vadesini 3 ay uzatmıştır. Ek olarak, şirket 06.02.2023 tarihinde 3 ay vadeli 600 milyon TL kredi kullanılmasına karar vermiştir. Emsal fiyat aralığı %13,69 - %13,78'dir.

**ISSEN-** Şirket, Hindistan'da yerleşik %100 iştiraki ISBIR Mewar Private LTD. isimli şirketinin yıllık üretim kapasitesini %100 artırmak amacıyla kiralık veya satılık fabrika binası için araştırma çalışmalarına başlamıştır.

**MIATK-** Şirket, 4Ç22'de yıllık bazda %612, çeyreklik bazda %70 artışla 141 milyon TL net kar açıklamıştır.

**RYGYO-** Şirketin aktifinde yer alan gayrimenkul kira sözleşmelerinin toplamı 736 milyon TL düzeyindedir. Ek olarak, 2022 yılında şirket aktiflerinin %2'sini aşmayan gayrimenkul alım işlemi 131 milyon TL düzeyinde olup, gayrimenkul satışı gerçekleştirilmemiştir.

**Tablo:** Pay alım/satımları

Alıcı	Satıcı	Şirket	Türü	Lot	İşlem Fiyatı (TL)	İşlem sonrası sermaye içindeki payı
KONTR		KONTR	Geri Alım	27.500	149.18	0.17%
MPARK		MPARK	Geri Alım	38.000	84.47	4.03%
LIDER		LIDER	Geri Alım	5.000	101.51	5.47%
MEDTR		MEDTR	Geri Alım	15.000	40.13	0.11%
Marmara Portföy Yönetimi A.Ş.		TKNSA	Piyasa	100.000	23.46	6.23%
Ziraat Portföy Yönetimi A.Ş.		DGNMO	Piyasa	50.000	7.85	5.01%

Kaynak: KAP, Tacirler Yatırım

## Teknik Analiz

### USD/TRY

Dün, 18,81 TL seviyesinden günlük kapanış gerçekleştiren dolar kuru, yeni güne negatif başladı. Gün başlarında son dönemde gözlemlediğimiz volatilité bugün de yaşanırken, kur son bir saatte gelen satışların etkisiyle aşağı yönlü hareket izliyor fakat dünkü kapanış seviyesi, takip etmekte olduğumuz 18,80 TL direnç seviyesinin üzerinde gelen üst üste üçüncü kapanış. Bugün, bu seviyenin üzerinde kalıcılık sağlanırsa yukarı yönlü hareketlerde 18,85 TL ve 18,90 TL seviyelerini takip edeceğiz. Aşağı yönlü hareketlerde, sırasıyla 18,77 TL ve 18,75 TL destek seviyelerini izleyeceğiz.

### USD/TRY



## EUR/USD

Dün, kendini 12 Ocak'ta başlattığı fincan formasyonunun üzerine sert şekilde atan parite, gelen satışların etkisiyle tam direnç seviyesinin üzerinde 1,0853 puan seviyesinden günlük kapanış gerçekleştirdi. Bu sabah itibarıyla dünkü kapanışının ve formasyon direncinin üzerinde işlem gören paritede bu seviyelerin üzerinde kalıcılık olup olmayacağını takip edeceğiz. Gün içi kapanışın bu seviye üzerinde gelmesi senaryosunda EURUSD paritesindeki formasyon hedefi 1,0970 seviyesi olur. Gün içi takip edeceğimiz destek seviyeleri 1,0867 ve 1,0854; direnç seviyeleri 1,0885 ve 1,0890.

## EUR/USD



**XAU/USD**

Yukarı yönlü hareketini sürdüren Ons Altın, dün 1,931.15 USD seviyesinden günlük kapanış gerçekleştirdi. Güne başlarken de alıcılı seyir izleyen Altın'da ilk direnç seviyelerimiz sırasıyla 1,937.03 USD ve 1,950 USD'dir. Aşağı yönlü olası hareketlerde, 5 günlük hareketli ortalama olan 1,926.50 USD seviyesi ilk destek noktamızı oluştururken ana desteğimiz 1,920 USD.

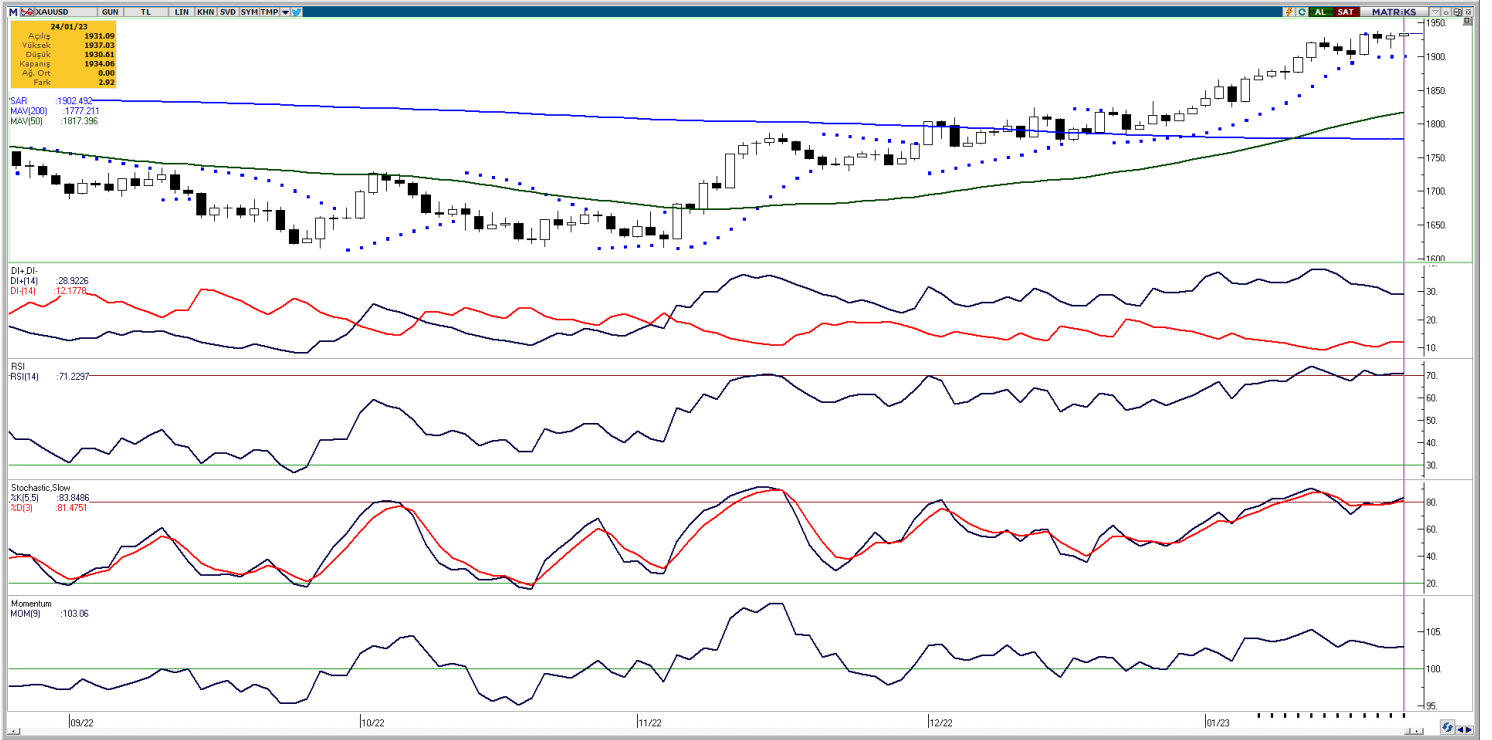
**XAU/USD**

**XAG/USD**

Geçtiğimiz haftanın son iki işlem gününde hem 5 hem de 21 günlük hareketli ortalamasının üzerine atan ve boğa emareleri sergileyen Gümüş kontratında dün aşağı yönlü sert bir hareket gözlemlendi. Güne pozitif açılışla başlayan ve 24,16 USD seviyesini test eden kontrat, gelen satışların etkisiyle 22,76 USD seviyesine kadar geri çekildi. Bugün yukarı yönlü hareketlerde ilk direncimiz 23,60 USD, aşılması durumunda sırasıyla 23,65 USD ve 23,85 USD seviyelerini takip edeceğiz. Geri çekilmelerde 23,38 USD seviyesi ilk destek noktamızı oluştururken, ana desteğimiz 23,24 USD seviyesi.

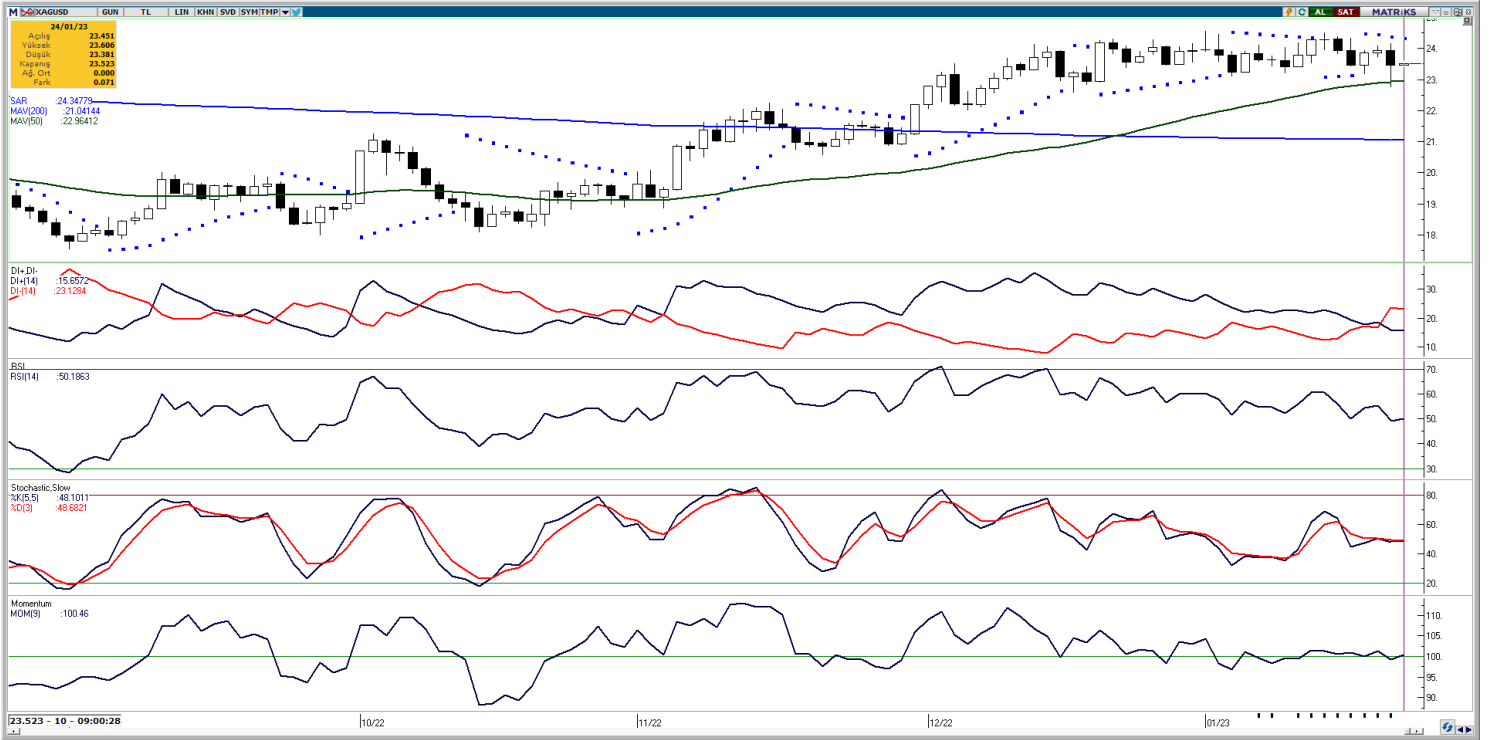
**XAG/USD**

## Yatırım Merkezlerimiz

## Genel Müdürlük

Nispetiye Cad. B-3 Blok Kat: 9 Akmerkez Etiler - İSTANBUL  
0 212 355 46 46

<b>Adana</b>	Cemal Paşa Mah. Gazipaşa Bul. Cemal Uğurlu Apt. Kat: 1 D: 4	(0 322) 457 77 55
<b>Akatlar İrtibat Bürosu</b>	Akat Mahallesi Meydan Caddesi B Blok No: 16 D: 8 (Eski No D: 10) Beşiktaş	(0 212) 355 46 46
<b>Ankara</b>	Remzi Oğuz Anık Mah. Tunalı Hilmi Cad. Yaprak Apt. No: 94 Kat: 2 D: 9 Kavaklıdere Çankaya	(0 312) 435 18 36
<b>Ankara - Çukurambar İrtibat Bürosu</b>	Kızılırmak Mah.Ufuk Üniversitesi Cad. Next Level Loft Ofis No: 4/65 Kat: 24 Söğütözü Çankaya	(0 312) 909 87 70
<b>Antalya</b>	Şirinyalı Mah. İsmet Gökşen Cad. Özden Apt. No:82/6 Muratpaşa	(0 242) 248 45 20
<b>Bakırköy</b>	İstanbul Cad. Bakırköy İş Merkezi No: 6 Kat: 4 D: 14 Bakırköy	(0 212) 570 52 59
<b>Bodrum İrtibat Bürosu</b>	Konacık Mahallesi, Atatürk Bulvarı, Arbor-Abdullah Ünal Çabuk İş Merkezi No: 285/1-A6 Bodrum	(0212) 355 46 46
<b>Bursa</b>	Muradiye Mah. Çekirge Cad. Koçer Apt. No: 49 Kat: 2 D: 4 Osmangazi	(0 224) 225 64 10
<b>Çankaya İrtibat Bürosu</b>	Çankaya Mahallesi Cinnah Caddesi Cinnah Apartmanı No: 55 D: 7-8 Çankaya / ANKARA	(0212) 355 46 46
<b>Denizli</b>	Urban İş Merkezi 2. Ticari Yol Daire 26 Kat: 6 Bayramyeri	(0 258) 265 87 85
<b>Erenköy</b>	Bağdat Cad. Çubukçu Apt. No: 333 Kat: 2 D: 4 Kadıköy	(0 216) 348 82 82
<b>Gaziantep</b>	İncilipinar Mah. Gazimuhtarpaşa Bul. Kepkepzade Park İş Merkezi B Blok No: 18 Kat: 1 D: 5	(0 342) 232 35 35
<b>Girne</b>	Ziya Rızıkı Cad. Şehit Necati Gürkaya Sok. Kat: 1 D: 1 Girne - KKTC	(0 392) 815 14 54-55-56
<b>İzmir</b>	Şair Eşref Bul. Ragıp Şanlı İş Merkezi No: 6 Kat: 3 D: 306 Çankaya	(0 232) 445 01 61
<b>İzmir İrtibat Bürosu</b>	Şehit Nevres Bulvarı Eczacıbaşı Apartmanı No: 7 Kat: 2 Daire: 5 Pasaport Alsancak - Konak	(0 232) 241 24 50
<b>İzmit</b>	Hürriyet Cad. Kaya İşhanı No: 39/5 İzmit	(0 262) 323 11 33
<b>İzmit İrtibat Bürosu</b>	Ömerağa Mah. Alemdar Cad. İ. Kolaylı Apt. No: 8 Kat: 2 İzmit	(0 262) 260 01 01
<b>Karadeniz Ereğli</b>	Murtaza Mah. Hamamüstü Sok. İ. Esat Taneri İş Merkezi No: 19 Kat: 2 Karadeniz Ereğli	(0 372) 316 40 50
<b>Kartal</b>	Üsküdar Cad. Cevat Kayacan Apt. No: 26 Kat: 4 D: 8 Kartal	(0 216) 306 22 71 - 306 22 06
<b>Kayseri</b>	Hunat Mah. Nuh Mehmet Baldöktü Sok. Gürcüoğlu Plaza No: 5 K: 3 D: 11 Melikgazi	(0 352) 221 08 68 - 222 82 51
<b>Marmaris İrtibat Bürosu</b>	Kemeraltı Mah. Orgeneral Mustafa Muğlalı Cad. Güven Apt. No: 22 D: 2 Marmaris	(0 252) 321 08 00
<b>Merkez Şube</b>	Akat Mahallesi Meydan Caddesi B Blok No: 16 D: 7 (Eski No D: 9) Beşiktaş	(0 212) 355 46 46
<b>Mersin</b>	İnönü Mah. 1401 Sok. No:32 Pozcu Evo Kat:2 No:10-11 Yenişehir Mersin	(0 324) 238 11 89
<b>Trabzon İrtibat Bürosu</b>	Kemer kaya Mahallesi Halkevi Cad. Mandıralı İş Merkezi No: 4 Daire: 4 Ortahisar	(0 462) 432 24 50

## Uyarı Notu

Bu raporda yer alan yatırım bilgi, yorum ve tavsiyeleri, yorum ve tavsiyede bulunanların kişisel görüşlerine dayanmakta olup finansal bilgi ve genel yatırım tavsiyesi kapsamında hazırlanmıştır ve hiçbir şekilde yatırım danışmanlığı kapsamında değildir. Yatırım danışmanlığı hizmeti; yetkili kuruluşlar tarafından kişilerin risk ve getiri tercihleri dikkate alınarak kişiye özel sunulmaktadır. Burada yer alan yorum ve tavsiyeler ise genel niteliktedir. Bu tavsiyeler, mali durumunuz ile risk ve getiri tercihlerinize uygun olmayabilir. Bu nedenle, sadece burada yer alan bilgilere dayanarak yatırım kararı verilmesi beklentilerinize uygun sonuçlar doğurmayabilir.

Yatırım Danışmanlığı hizmeti talep edilmesi halinde; yatırımcının Tacirler Yatırım Menkul Değerler A.Ş. ile Yatırım Danışmanlığı sözleşmesi imzalamış olması, Yerindelik Testi'ni tamamlamış ve risk grubunun belirlemiş olması zorunludur.

Bu raporda yer alan her türlü bilgi, yorum ve tavsiye uygunluk testi ile tespit edilecek risk grubunuz ve getiri beklentiniz ile uyumlu olmayabilir. Dolayısıyla, uygunluk testi neticesinde risk grubunuz tespit edilmeden sadece burada yer alan bilgilere dayanılarak yatırım kararı verilmesi amaç, bilgi ve tecrübenize uygun sonuçlar doğurmayabilir.

Bu rapor herhangi bir sürede belirli bir getirinin sağlanacağına dair bir taahhüt içermemekte olup, zaman içerisinde piyasa koşullarında meydana gelen değişiklikler nedeniyle yorum ve tavsiyelerde değişiklikler söz konusu olabilir. Bu raporda bahsedilen yatırım araçlarının fiyatları ve değerleri yatırımcıların menfaatlerine aykırı olarak hareket edebilir ve netice itibarıyla yatırımcılar anaparalarını kaybetme riski ile karşı karşıya kalabilirler. Bu raporda yer alan geçmiş performans verileri gelecekte elde edilecek sonuçların bir garantisi olarak kabul edilemez.

Bu raporda yer alan tüm bilgiler ve görüşler yatırımcıları bilgilendirmek amacıyla, Tacirler Yatırım Menkul Değerler A.Ş. tarafından güncel ve güvenilir kaynaklardan temin edilmiş olmakla beraber, Tacirler Yatırım Menkul Değerler A.Ş. söz konusu bilgilerin doğru ve tam olduğunu taahhüt etmemektedir. Raporlardaki yorumlardan, bilgilerin tam veya doğru olmaması ve/veya güncellenme nedeniyle doğabilecek maddi ve manevi zararlardan Tacirler Yatırım Menkul Değerler A.Ş. ve çalışanları sorumlu tutulamaz.

Bu rapor, sadece gönderildiği kişilerin kullanımı içindir. Bu raporun tümü veya bir kısmı Tacirler Yatırım Menkul Değerler A.Ş.'nin yazılı izni olmadan çoğaltılamaz, yayınlanamaz veya üçüncü kişilere gösterilemez, ticari amaçla kullanılamaz. Aksi halde, Tacirler Yatırım Menkul Değerler A.Ş. uğramış olduğu bütün zarar ve ziyanı talep etme hakkını saklı tutar.