

Piyasa Yorumu

Bugün, global piyasalarda veri akışının hafif yaşanacağı bir gün geçireceğiz. ABD'de "Juneteenth" bayramı sonrası haftanın ilk işlem gününde ABD borsaları genelinde satıcı seyr hakimdi. Değerli madenler ve EUR/USD paritesinde de ABD borsaları gibi satıcı seyr gözlemledik. Dolar Endeksi (DXY) tekrar 102.5 seviyelerinin üzerine yükseldi. Bugün, Fed ve AMB yetkililerini açıklamalarını takip edeceğiz. Yeni güne başlarken, Asya borsaları genelinde karışık seyr hakim.

Dün satıcı seyr izleyen Bist100 endeksi, 5.251,61 puan seviyesinden günü kapattı. Hafta başındaki sert satışların ardından piyasa genelinde hem getiri olarak hem de hacimsel olarak bir durgunluk gözlenirken bankacılık endeksindeki yükselişin yarın gerçekleşecek olan PPK toplantısına dair olumlu sinyaller verdiği kanısındayız. Düşük hacimli bir günü geride bırakan endeks için belirsizlik sürerken aşağı yönlü seyrin devam etmesi durumunda ise 100 günlük hareketli ortalaması olan 5.014 puan seviyesinin güçlü bir destek noktası oluşturmaya devam ettiğini düşünüyoruz. Bugün yukarı yönlü hareketlerde ilk olarak 5.300 puan seviyesini ve ardından 5.350 puan seviyesini takip edeceğiz. Olası aşağı yönlü hareketlerde ise 5.200 puan seviyesi ilk destek noktamızı oluştururken, ana destek noktamız 5.150 puan seviyesi.

Şirket ve Sektör Haberleri

- **ACSEL, VERTU-** Temettü ödemeleri hk.
- **ALFAS-** Yeni iş ilişkisi hk.
- **COSMO-** Harvey Burger mağaza açılışları hk.
- **CWENE-** Arsa kiralama hk.
- **SANFM-** Kapasite artırımları hk.
- **TUKAS-** Mısır konservesi üretimi hk.
- Pay geri alım tablosu hk.

PIYASALAR

	Kapanış	1 gün	1 hafta
Yurtiçi			
Bist 100	5.251,61	-0,34	-3,27
Bist 30	5.860,67	-0,23	-2,93
Bist 50	4.734,46	-0,30	-3,11
Bist Tüm	5.782,75	-0,51	-3,17
Bist Mali	5.075,36	0,81	-1,14
Bist Banka	4.983,03	2,37	3,56
Bist Holding Ve Yatırım	4.861,41	0,62	-2,59
Bist Gayrimenkul Y.O.	1.658,63	-1,70	-5,93
Bist Sigorta	10.842,84	-1,67	-4,87
Bist Ulaştırma	18.690,78	-1,60	-3,66
Bist Sınai	8.307,76	-0,61	-4,54
Bist Hizmetler	4.567,83	-1,75	-3,37

Günlük Performans

	XU100
Piyasa Değeri (milyar dolar)	184
İşlem Hacmi (milyar dolar)	2,55

En çok yükselen 5 hisse	Kapanış	1 gün	1 hafta
Kiler Holding	14,17	4,58	4,58
Garanti Bankası	30,66	4,21	6,46
Mavi Giyim	66,25	3,92	3,03
Tav Havalimanları	86,60	3,71	-2,04
Otokar	186,50	3,27	-3,27

En çok düşen 5 hisse	Kapanış	1 gün	1 hafta
Pasifik Gayrimenkul Yatırım Orta	6,15	-9,56	-23,98
Bim Birleşik Mağazalar	166,00	-5,09	1,53
Europen Endüstri İnşaat	10,42	-4,58	-6,55
Fenerbahçe	56,70	-4,47	-17,83
Zorlu Enerji	2,75	-4,18	-5,38

Döviz	Kapanış
USD/TL	23,62
EUR/TL	25,82
GBP/TL	30,23

İletişim:

Yurtiçi Satış Operasyon

destek@tacirler.com.tr

+90 212 355 4646

Şirket ve Sektör Haberleri

ACSEL- Şirket, pay başı brüt 0,15 TL temettü dağıtacak. Temettü verimi, %0,25'tir.

ALFAS- Şirket, bir yıl süreli üretim anlaşması imzaladı. Üretim periyodunda 1,8 milyon TL'lik ciro katkısı hedefleniyor. Ciro hedefi son 12 aylık gelirlerin %52'sine tekabül ediyor.

COSMO- Şirketin iştiraki Harvey Burger, İstanbul'da bir yeni mağaza açtı. Ek olarak, Rize'de iki adet franchise mağaza sözleşmesi imzaladı.

CWENE- CW Enerji, ilişkili tarafı olan CW Akademi'nin sahibi olduğu arsayı 3 yıllığına kiraladı. Aylık ödeme 1,9 milyon TL + KDV'dir.

SANFM- Sanifoam Endüstri, kapasite artırımı hedeflerine yönelik olarak 26 milyon TL karşılığında arsa satın almaya karar verdi.

TUKAS- Şirket, Niğde Fabrikası'nda Mısır Konservesi üretimine başladı.

VERTU- Şirket, pay başı brüt 0,15 TL temettü dağıtacak. Temettü verimi, %0,55'tir.

Pay Alım Satım Tablosu

Alıcı	Satıcı	Şirket	Türü	Lot	İşlem Fiyatı (TL)	İşlem sonrası sermaye içindeki payı
INVEO		INVEO	Geri Alım	100.000	19.90	1.32%
METRO		AVGYO	Piyasa	270.000	4.16 - 4.42	1.00%
AKFGY		AKFGY	Geri Alım	1.000.000	3.81 - 3.85	2.00%
AHGAZ		AHGAZ	Geri Alım	1.000.000	7.60	0.04%
MPARK		MPARK	Geri Alım	31.000	71.20 - 73.80	6.20%
	Istanbul Portföy	MACKO	Piyasa	2.475.931		0.41%
	Istanbul Portföy	PENTA	Piyasa	40.000.000		9.00%
LOGO		LOGO	Geri Alım	100.000	58.20 - 59.50	4.14%
TURSG		TURSG	Geri Alım	280.000	10.52	2.79%

Kaynak: KAP, Tacirler Yatırım

Teknik Analiz

USD/TRY

Geçtiğimiz işlem gününü yatay negatif seyir ile kapatan Dolar Kuru, 5 günlük hareketli ortalamasının altında 23.5711 TL seviyesinde günlük kapanış gerçekleştirdi. Dolar Kuru üzerinde alıcılı seyrin devam etmesi halinde, direnç bölgesi olarak çalışabilecek seviyeler 25.00 TL seviyeleridir. Dolar Kuru üzerinde satıcılı seyrin oluşması durumunda takip edeceğimiz destek seviyeleri sırasıyla 21 günlük hareketli ortalama seviyesi olan 21.9513 TL ve 50 günlük hareketli ortalama seviyesi olan 20.5362 TL seviyeleridir.

USD/TRY

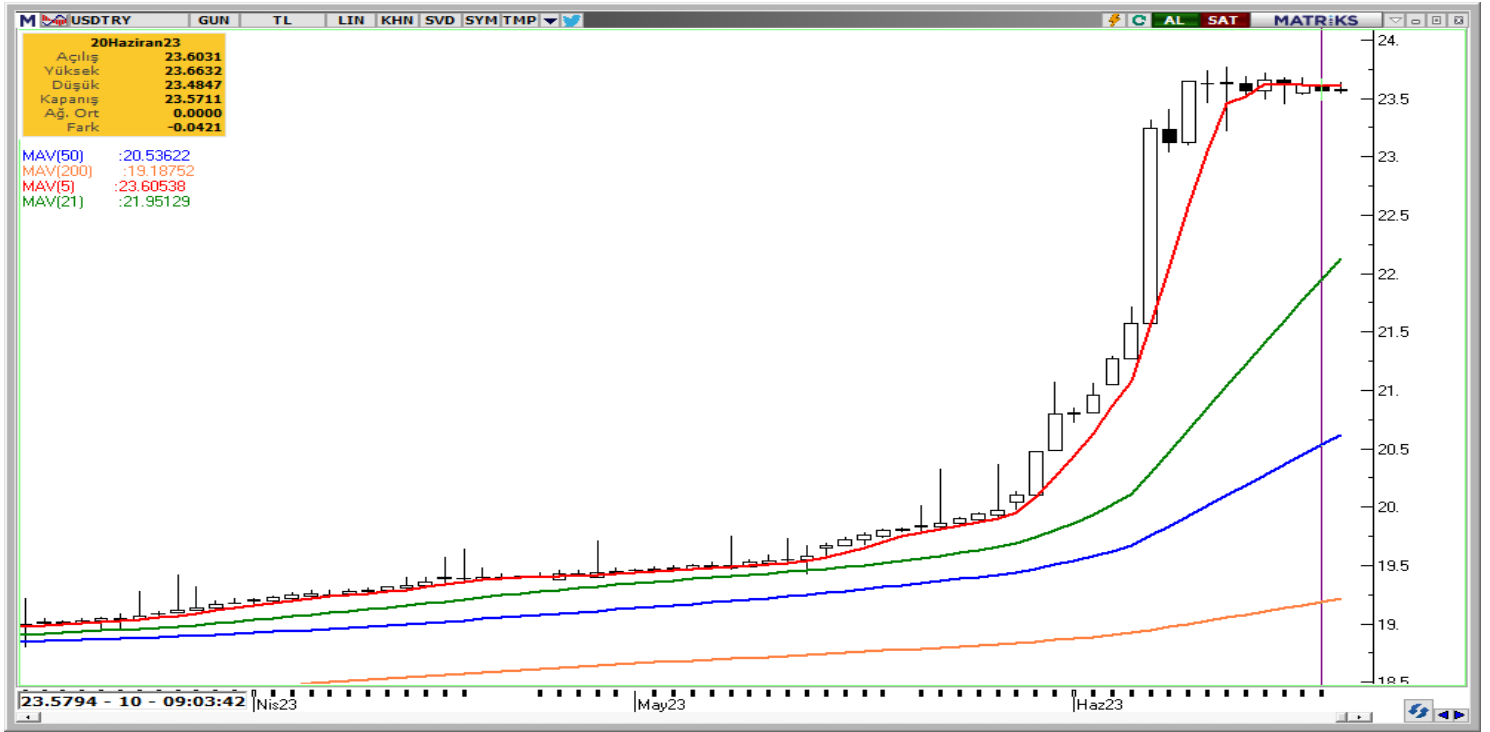

EUR/USD

Geçtiğimiz işlem gününde EUR/USD paritesi satıcı bir seyir ile %0.06 düşerek 1.09180 USD seviyesinde, 50 günlük hareketli ortalama seviyesinin üzerinde günlük kapanış gerçekleştirdi. Paritede satıcı seyrin devam etmesi durumunda, takip edeceğimiz destek seviyeleri sırasıyla 50 günlük hareketli ortalama seviyesi olan 1.08808 USD seviyesi, 21 günlük hareketli ortalama seviyesi olan 1.07792 USD seviyesi ve 1.06347 USD seviyesidir. Paritede alıcı seyrin oluşması durumunda, takip edeceğimiz direnç seviyeleri sırasıyla 1.10754 USD seviyesi ve 1.12264 USD seviyesidir.

EUR/USD



XAU/USD

Ons Altın, geçtiğimiz işlem gününde satıcı bir seyrir ile %0.72 düşerek 1.936,58 USD seviyesinde, 21 günlük hareketli ortalamasının altında günlük kapanış gerçekleştirdi. Kontratlarla uzun pozisyon almak için beklenebilecek destek seviyeleri sırasıyla 1.932,44 USD seviyesi, 1.914,22 USD seviyesi ve 1.867,46 USD seviyesidir. Ons Altın'da alıcılı seyrir oluşması durumunda, takip edeceğimiz direnç seviyeleri sırasıyla 50 günlük hareketli ortalama olan 1.983,64 USD seviyesi ve 2.032,88 USD seviyesidir.

XAU/USD

BRENT

Geçtiğimiz işlem gününde, Brent Petrol satıcı bir seyir ile %0.77 düşerek 75.48 USD seviyesinde, 21 günlük hareketli ortalama seviyesinin üzerinde günlük kapanış gerçekleştirdi. Brent Petrol'de satıcı seyrin devam etmesi durumunda, destek seviyesi olarak çalışabilecek seviyeler sırasıyla 21 günlük hareketli ortalama seviyesi olan 75.48 USD seviyesi, 71.56 USD seviyesi ve 67.47 USD seviyesidir. Brent Petrol'de alıcı seyrin oluşması durumunda, direnç bölgesi olarak çalışabilecek seviyeler sırasıyla 50 günlük hareketli ortalama seviyesi olan 77.31 USD seviyesi ve 80.54 USD seviyesidir.

BRENT

Yatırım Merkezlerimiz

Genel Müdürlük

Nispetiye Cad. B-3 Blok Kat: 9 Akmerkez Etiler - İSTANBUL
0 212 355 46 46

Adana	Cemal Paşa Mah. Gazipaşa Bul. Cemal Uğurlu Apt. Kat: 1 D: 4	(0 322) 457 77 55
Akatlar İrtibat Bürosu	Akat Mahallesi Meydan Caddesi B Blok No: 16 D: 8 (Eski No D: 10) Beşiktaş	(0 212) 355 46 46
Ankara	Remzi Oğuz Anık Mah. Tunalı Hilmi Cad. Yaprak Apt. No: 94 Kat: 2 D: 9 Kavaklıdere Çankaya	(0 312) 435 18 36
Ankara - Çukurambar İrtibat Bürosu	Kızılırmak Mah.Ufuk Üniversitesi Cad. Next Level Loft Ofis No: 4/65 Kat: 24 Söğütözü Çankaya	(0 312) 909 87 70
Antalya	Şirinyalı Mah. İsmet Gökşen Cad. Özden Apt. No:82/6 Muratpaşa	(0 242) 248 45 20
Bakırköy	İstanbul Cad. Bakırköy İş Merkezi No: 6 Kat: 4 D: 14 Bakırköy	(0 212) 570 52 59
Bodrum İrtibat Bürosu	Konacık Mahallesi, Atatürk Bulvarı, Arbor-Abdullah Ünal Çabuk İş Merkezi No: 285/1-A6 Bodrum	(0212) 355 46 46
Bursa	Muradiye Mah. Çekirge Cad. Koçer Apt. No: 49 Kat: 2 D: 4 Osmangazi	(0 224) 225 64 10
Çankaya İrtibat Bürosu	Çankaya Mahallesi Cinnah Caddesi Cinnah Apartmanı No: 55 D: 7-8 Çankaya / ANKARA	(0212) 355 46 46
Denizli	Urban İş Merkezi 2. Ticari Yol Daire 26 Kat: 6 Bayramyeri	(0 258) 265 87 85
Erenköy	Bağdat Cad. Çubukçu Apt. No: 333 Kat: 2 D: 4 Kadıköy	(0 216) 348 82 82
Gaziantep	İncilipinar Mah. Gazimuhtarpaşa Bul. Kepkepzade Park İş Merkezi B Blok No: 18 Kat: 1 D: 5	(0 342) 232 35 35
Girne	Ziya Rızıkı Cad. Şehit Necati Gürkaya Sok. Kat: 1 D: 1 Girne - KKTC	(0 392) 815 14 54-55-56
İzmir	Şair Eşref Bul. Ragıp Şanlı İş Merkezi No: 6 Kat: 3 D: 306 Çankaya	(0 232) 445 01 61
İzmir İrtibat Bürosu	Şehit Nevres Bulvarı Eczacıbaşı Apartmanı No: 7 Kat: 2 Daire: 5 Pasaport Alsancak - Konak	(0 232) 241 24 50
İzmit	Hürriyet Cad. Kaya İşhanı No: 39/5 İzmit	(0 262) 323 11 33
İzmit İrtibat Bürosu	Ömerağa Mah. Alemdar Cad. İ. Kolaylı Apt. No: 8 Kat: 2 İzmit	(0 262) 260 01 01
Karadeniz Ereğli	Murtaza Mah. Hamamüstü Sok. İ. Esat Taneri İş Merkezi No: 19 Kat: 2 Karadeniz Ereğli	(0 372) 316 40 50
Kartal	Üsküdar Cad. Cevat Kayacan Apt. No: 26 Kat: 4 D: 8 Kartal	(0 216) 306 22 71 - 306 22 06
Kayseri	Hunat Mah. Nuh Mehmet Baldöktü Sok. Gürcüoğlu Plaza No: 5 K: 3 D: 11 Melikgazi	(0 352) 221 08 68 - 222 82 51
Marmaris İrtibat Bürosu	Kemeraltı Mah. Orgeneral Mustafa Muğlalı Cad. Güven Apt. No: 22 D: 2 Marmaris	(0 252) 321 08 00
Merkez Şube	Akat Mahallesi Meydan Caddesi B Blok No: 16 D: 7 (Eski No D: 9) Beşiktaş	(0 212) 355 46 46
Mersin	İnönü Mah. 1401 Sok. No:32 Pozcu Evo Kat:2 No:10-11 Yenişehir Mersin	(0 324) 238 11 89
Trabzon İrtibat Bürosu	Kemer kaya Mahallesi Halkevi Cad. Mandıralı İş Merkezi No: 4 Daire: 4 Ortahisar	(0 462) 432 24 50

Uyarı Notu

Bu raporda yer alan yatırım bilgi, yorum ve tavsiyeleri, yorum ve tavsiyede bulunanların kişisel görüşlerine dayanmakta olup finansal bilgi ve genel yatırım tavsiyesi kapsamında hazırlanmıştır ve hiçbir şekilde yatırım danışmanlığı kapsamında değildir. Yatırım danışmanlığı hizmeti; yetkili kuruluşlar tarafından kişilerin risk ve getiri tercihleri dikkate alınarak kişiye özel sunulmaktadır. Burada yer alan yorum ve tavsiyeler ise genel niteliktedir. Bu tavsiyeler, mali durumunuz ile risk ve getiri tercihlerinize uygun olmayabilir. Bu nedenle, sadece burada yer alan bilgilere dayanarak yatırım kararı verilmesi beklentilerinize uygun sonuçlar doğurmayabilir.

Yatırım Danışmanlığı hizmeti talep edilmesi halinde; yatırımcının Tacirler Yatırım Menkul Değerler A.Ş. ile Yatırım Danışmanlığı sözleşmesi imzalamış olması, Yerindelik Testi'ni tamamlamış ve risk grubunun belirlemiş olması zorunludur.

Bu raporda yer alan her türlü bilgi, yorum ve tavsiye uygunluk testi ile tespit edilecek risk grubunuz ve getiri beklentiniz ile uyumlu olmayabilir. Dolayısıyla, uygunluk testi neticesinde risk grubunuz tespit edilmeden sadece burada yer alan bilgilere dayanılarak yatırım kararı verilmesi amaç, bilgi ve tecrübenize uygun sonuçlar doğurmayabilir.

Bu rapor herhangi bir sürede belirli bir getirinin sağlanacağına dair bir taahhüt içermemekte olup, zaman içerisinde piyasa koşullarında meydana gelen değişiklikler nedeniyle yorum ve tavsiyelerde değişiklikler söz konusu olabilir. Bu raporda bahsedilen yatırım araçlarının fiyatları ve değerleri yatırımcıların menfaatlerine aykırı olarak hareket edebilir ve netice itibarıyla yatırımcılar anaparalarını kaybetme riski ile karşı karşıya kalabilirler. Bu raporda yer alan geçmiş performans verileri gelecekte elde edilecek sonuçların bir garantisi olarak kabul edilemez.

Bu raporda yer alan tüm bilgiler ve görüşler yatırımcıları bilgilendirmek amacıyla, Tacirler Yatırım Menkul Değerler A.Ş. tarafından güncel ve güvenilir kaynaklardan temin edilmiş olmakla beraber, Tacirler Yatırım Menkul Değerler A.Ş. söz konusu bilgilerin doğru ve tam olduğunu taahhüt etmemektedir. Raporlardaki yorumlardan, bilgilerin tam veya doğru olmaması ve/veya güncellenme nedeniyle doğabilecek maddi ve manevi zararlardan Tacirler Yatırım Menkul Değerler A.Ş. ve çalışanları sorumlu tutulamaz.

Bu rapor, sadece gönderildiği kişilerin kullanımı içindir. Bu raporun tümü veya bir kısmı Tacirler Yatırım Menkul Değerler A.Ş.'nin yazılı izni olmadan çoğaltılamaz, yayınlanamaz veya üçüncü kişilere gösterilemez, ticari amaçla kullanılamaz. Aksi halde, Tacirler Yatırım Menkul Değerler A.Ş. uğramış olduğu bütün zarar ve ziyarı talep etme hakkını saklı tutar.