

Piyasa Yorumu

Global piyasalarda veri akışının yoğun gerçekleştiği bir haftayı geride bıraktık. Geçtiğimiz hafta, ABD Merkez Bankası politika faizini sabit tutarken, ECB ise faiz arttırmalarına devam etti. ABD'de TÜFE verileri beklentilerin altında %4.0 seviyesinde gerçekleşti. Bugün, ABD'de ulusal tatil sebebiyle borsalar kapalı olacak. Bugün, veri akışının yoğun gerçekleşmeyeceği bir gün geçireceğiz. Yeni güne başlarken, Asya borsaları genelinde satıcılık seyir hakim.

Geçtiğimiz haftanın son işlem gününde yatay-negatif seyir izleyen Bist100 endeksi, 5.475,48 puan seviyesinden günü kapattı. Güne olumlu bir seyrile başlayan endeksin, özellikle bankacılık endeksi başta olmak üzere akşam seansında gelen satışlarla günü negatif getiri ile kapatması bu hafta gerçekleşecek olan PPK toplantısına dair belirsizlik sinyalleri verirken, bayram tatiline kadar bu dalgalı seyrin devam edeceği kanısındayız. Bugün yukarı yönlü hareketlerde ilk olarak 5.530 puan seviyesini ve ardından 5.580 puan seviyesini takip edeceğiz. Olası aşağı yönlü hareketlerde ise 5.420 puan seviyesi ilk destek noktamızı oluştururken, ana destek noktamız 5.370 puan seviyesi.

Şirket ve Sektör Haberleri

- ALARK – Bağlı ortaklığın ihalesi hk.
- YKBNK- Alacakların satışı hk.
- PENTA- Toptan alış satış işlemi hk.
- EUPWR- Maddi duran varlık alımı hk.
- DAPGM, SUWEN- Bedelsiz sermaye arttırımı hk.
- KTSKR- Avans ödemesi hk.
- KAYSE- Yeni sipariş hk.
- PEKGY- Çamlıca arsa satışı hk.
- HATEK- Emtia sigortası hasar ödemesi hk.
- Pay geri alım tablosu hk.

PİYASALAR

	Kapanış	1 gün	1 hafta
Yurtiçi			
Bist 100	5.475,48	-0,36	-2,68
Bist 30	6.104,80	-0,48	-2,80
Bist 50	4.939,46	-0,43	-2,77
Bist Tüm	6.027,01	-0,17	-2,16
Bist Mali	5.221,11	-0,35	-1,93
Bist Banka	5.042,19	-1,85	1,03
Bist Holding Ve Yatırım	5.018,75	0,29	-3,28
Bist Gayrimenkul Y.O.	1.750,66	0,15	-4,32
Bist Sigorta	11.327,77	0,54	-2,25
Bist Ulaştırma	19.720,90	-1,02	2,15
Bist Sınai	8.688,68	-0,48	-4,32
Bist Hizmetler	4.801,49	0,42	0,77

Günlük Performans

	XU100
Piyasa Değeri (milyar dolar)	192
İşlem Hacmi (milyar dolar)	3,17

En çok yükselen 5 hisse	Kapanış	1 gün	1 hafta
Alfa Solar Enerji	459,50	9,12	24,19
Bim Birleşik Mağazalar	176,90	5,17	9,45
Ege Endüstri	4.958,40	4,72	-1,46
Kiler Holding	14,12	4,59	4,59
Sabancı Holding	43,98	4,17	0,87

En çok düşen 5 hisse	Kapanış	1 gün	1 hafta
Pasifik Gayrimenkul Yatırım Orta	7,11	-4,95	-9,54
Doğan Holding	9,20	-3,61	-7,60
Zorlu Enerji	2,94	-2,97	-4,23
Tukaş	13,20	-2,94	-6,85
İş Bankası (C)	13,42	-2,75	-0,22

Döviz	Kapanış
USD/TL	23,68
EUR/TL	25,93
GBP/TL	30,36

İletişim:

Yurtiçi Satış Operasyon

destek@tacirler.com.tr

+90 212 355 4646

Şirket ve Sektör Haberleri

ALARK- Şirketin bağlı ortaklığı Alsim'in Kazakistan'da inşa ettiği çevre yolunun inşaatı tamamlanmış olup, şirket işletme dönemine başlamıştır.

YKBNK- Yapı Kredi Bankası, takipteki 1,1 milyar TL'lik alacağı 333 milyon TL'ye sattı.

PENTA- İstanbul Portföy, şirket sermayesinin %10,16'sına tekabül eden 40 milyon adet hissesini sattı.

EUPWR- Europower, 59 milyon TL karşılığında fabrika ve arsasını satın aldı.

DAPGM- Dap Gayrimenkul, sermayesini bedelsiz olarak 200 milyon TL'den 385 milyon TL'ye çıkartmaya karar verdi.

SUWEN- Suwen Tekstil, 56 milyon TL olan sermayesini bedelsiz olarak %300 artırarak 224 milyon TL'ye yükseltecek.

KTSKR- Kütahya Şeker, sözleşmeli hammadde tedarikçilerine 25 milyon TL avans ödemesi gerçekleştirdi.

KAYSE- Şirket, 141,500-ton sipariş aldı.

PEKGY- Şirket, Çamlıca'daki arsasının satışı için görüşmelere başladı.

HATEK- Şirket, **ANSGR**'den 1,4 milyon dolarlık emtia hasar karşılığı aldı.

Pay Alım Satım Tablosu

Alıcı	Satıcı	Şirket	Türü	Lot	İşlem Fiyatı (TL)	İşlem sonrası sermaye içindeki payı
Burak Sözübir		KRGYO	Piyasa	290.487	18.40 - 19.70	8.17%
Akça Holding A.Ş.		MNDRS	Piyasa	560.625	6.93 - 7.19	41.86%
INVEO		INVEO	Geri Alım	100.000	20.49	1.23%
AKFGY		AKFGY	Geri Alım	1.000.000	3.86 - 3.88	1.85%
MPARK		MPARK	Geri Alım	10.000	71.10 - 75.05	6.16%
TURSG		TURSG	Geri Alım	221.692	11.12	2.77%
LOGO		LOGO	Geri Alım	50.000	60.70 - 62.50	3.96%

Kaynak: KAP, Tacirler Yatırım

Teknik Analiz

USD/TRY

Geçtiğimiz işlem gününü satıcıli seyir ile kapatan Dolar Kuru, 5 günlük hareketli ortalamasının üzerinde 23.6197 TL seviyesinde günlük kapanış gerçekleştirdi. Dolar Kuru üzerinde alıcılı seyrin devam etmesi halinde, direnç bölgesi olarak çalışabilecek seviyeler 25.00 TL seviyeleridir. Dolar Kuru üzerinde satıcıli seyrin oluşması durumunda takip edeceğimiz destek seviyeleri sırasıyla 5 günlük hareketli ortalama seviyesi olan 23.6196 TL, 21 günlük hareketli ortalama seviyesi olan 21.5925 TL ve 50 günlük hareketli ortalama seviyesi olan 20.3638 TL seviyeleridir.

USD/TRY

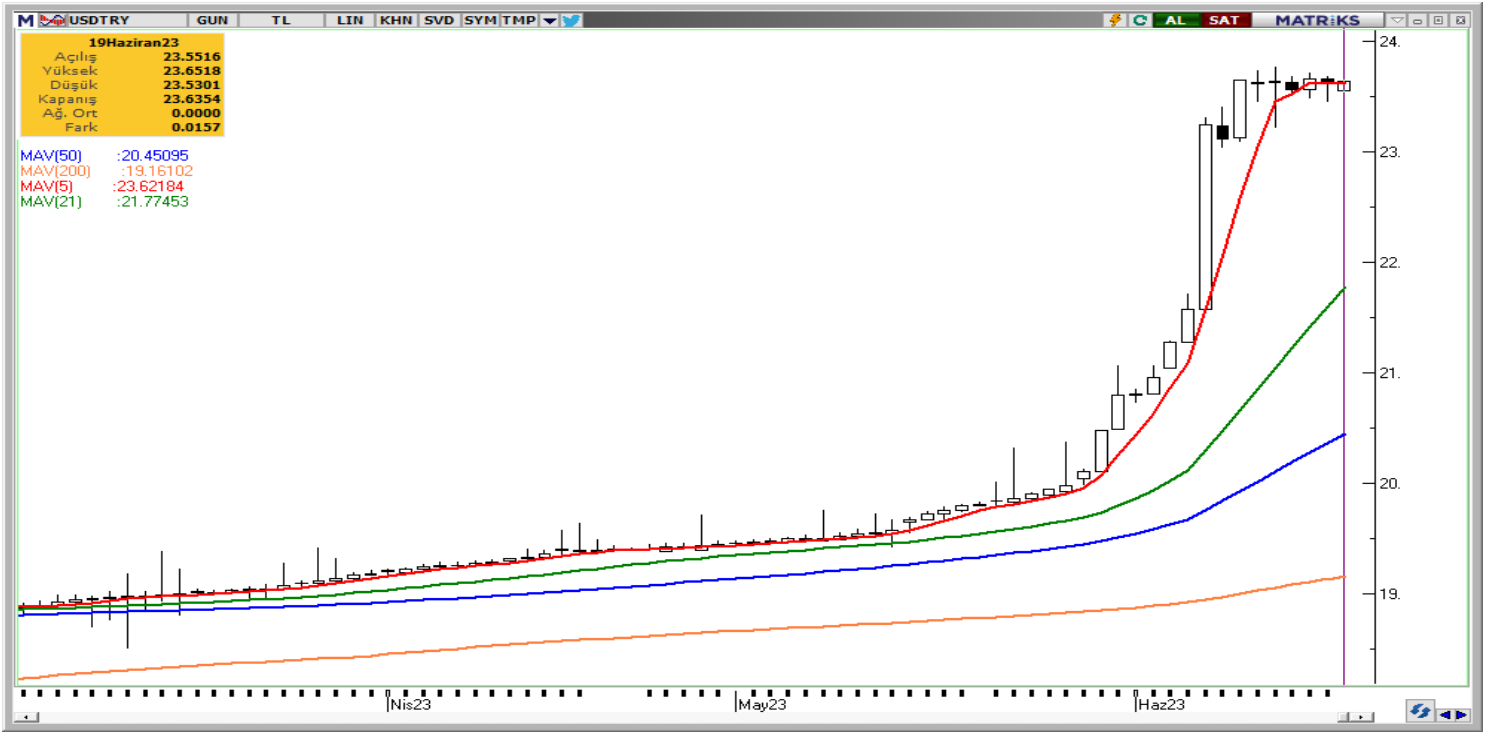

EUR/USD

Geçtiğimiz işlem gününde EUR/USD paritesi yatay pozitif bir seyir ile %0.01 yükselerek 1.09460 USD seviyesinde, 50 günlük hareketli ortalama seviyesinin üzerinde günlük kapanış gerçekleştirdi. Paritede alıcılı seyrin devam etmesi durumunda, takip edeceğimiz direnç seviyeleri sırasıyla 1.10754 USD seviyesi ve 1.12264 USD seviyesidir. Paritede satıcılı seyrin oluşması durumunda, takip edeceğimiz destek seviyeleri sırasıyla 50 günlük hareketli ortalama seviyesi olan 1.08795 USD seviyesi, 21 günlük hareketli ortalama seviyesi olan 1.07674 USD seviyesi ve 1.06347 USD seviyesidir.

EUR/USD



XAU/USD

Ons Altın, geçtiğimiz işlem gününde yatay pozitif bir seyir ile %0.02 yükselerek 1.957,84 USD seviyesinde, 21 günlük hareketli ortalamasının üzerinde günlük kapanış gerçekleştirdi. Kontratlar uzun pozisyon almak için beklenebilecek destek seviyeleri sırasıyla 1.938,36 USD seviyesi, 1.914,22 USD seviyesi ve 1.867,46 USD seviyesidir. Ons Altın'da alıcılı seyrin devam etmesi durumunda, takip edeceğimiz direnç seviyeleri sırasıyla 50 günlük hareketli ortalama olan 1.985,79 USD seviyesi ve 2.032,88 USD seviyesidir.

XAU/USD

BRENT

Geçtiğimiz işlem gününde, Brent Petrol alıcılı bir seyrir ile %0.92 yükselerek 76.32 USD seviyesinde, 21 günlük hareketli ortalama seviyesinin üzerinde günlük kapanış gerçekleştirdi. Brent Petrol'de alıcılı seyrir devam etmesi durumunda, direnç bölgesi olarak çalışabilecek seviyeler sırasıyla 50 günlük hareketli ortalama seviyesi olan 77.67 USD seviyesi ve 80.54 USD seviyesidir. Brent Petrol'de satıcılı seyrir oluşması durumunda, destek seviyesi olarak çalışabilecek seviyeler sırasıyla 21 günlük hareketli ortalama seviyesi olan 75.50 USD seviyesi, 71.56 USD seviyesi ve 67.47 USD seviyesidir.

BRENT

Yatırım Merkezlerimiz

Genel Müdürlük

Nispetiye Cad. B-3 Blok Kat: 9 Akmerkez Etiler - İSTANBUL
0 212 355 46 46

Adana	Cemal Paşa Mah. Gazipaşa Bul. Cemal Uğurlu Apt. Kat: 1 D: 4	(0 322) 457 77 55
Akatlar İrtibat Bürosu	Akat Mahallesi Meydan Caddesi B Blok No: 16 D: 8 (Eski No D: 10) Beşiktaş	(0 212) 355 46 46
Ankara	Remzi Oğuz Anık Mah. Tunalı Hilmi Cad. Yaprak Apt. No: 94 Kat: 2 D: 9 Kavaklıdere Çankaya	(0 312) 435 18 36
Ankara - Çukurambar İrtibat Bürosu	Kızılırmak Mah.Ufuk Üniversitesi Cad. Next Level Loft Ofis No: 4/65 Kat: 24 Söğütözü Çankaya	(0 312) 909 87 70
Antalya	Şirinyalı Mah. İsmet Gökşen Cad. Özden Apt. No:82/6 Muratpaşa	(0 242) 248 45 20
Bakırköy	İstanbul Cad. Bakırköy İş Merkezi No: 6 Kat: 4 D: 14 Bakırköy	(0 212) 570 52 59
Bodrum İrtibat Bürosu	Konacık Mahallesi, Atatürk Bulvarı, Arbor-Abdullah Ünal Çabuk İş Merkezi No: 285/1-A6 Bodrum	(0212) 355 46 46
Bursa	Muradiye Mah. Çekirge Cad. Koçer Apt. No: 49 Kat: 2 D: 4 Osmangazi	(0 224) 225 64 10
Çankaya İrtibat Bürosu	Çankaya Mahallesi Cinnah Caddesi Cinnah Apartmanı No: 55 D: 7-8 Çankaya / ANKARA	(0212) 355 46 46
Denizli	Urban İş Merkezi 2. Ticari Yol Daire 26 Kat: 6 Bayramyeri	(0 258) 265 87 85
Erenköy	Bağdat Cad. Çubukçu Apt. No: 333 Kat: 2 D: 4 Kadıköy	(0 216) 348 82 82
Gaziantep	İncilipinar Mah. Gazimuhtarpaşa Bul. Kepkepzade Park İş Merkezi B Blok No: 18 Kat: 1 D: 5	(0 342) 232 35 35
Girne	Ziya Rızıkı Cad. Şehit Necati Gürkaya Sok. Kat: 1 D: 1 Girne - KKTC	(0 392) 815 14 54-55-56
İzmir	Şair Eşref Bul. Ragıp Şanlı İş Merkezi No: 6 Kat: 3 D: 306 Çankaya	(0 232) 445 01 61
İzmir İrtibat Bürosu	Şehit Nevres Bulvarı Eczacıbaşı Apartmanı No: 7 Kat: 2 Daire: 5 Pasaport Alsancak - Konak	(0 232) 241 24 50
İzmit	Hürriyet Cad. Kaya İşhanı No: 39/5 İzmit	(0 262) 323 11 33
İzmit İrtibat Bürosu	Ömerağa Mah. Alemdar Cad. İ. Kolaylı Apt. No: 8 Kat: 2 İzmit	(0 262) 260 01 01
Karadeniz Ereğli	Murtaza Mah. Hamamüstü Sok. İ. Esat Taneri İş Merkezi No: 19 Kat: 2 Karadeniz Ereğli	(0 372) 316 40 50
Kartal	Üsküdar Cad. Cevat Kayacan Apt. No: 26 Kat: 4 D: 8 Kartal	(0 216) 306 22 71 - 306 22 06
Kayseri	Hunat Mah. Nuh Mehmet Baldöktü Sok. Gürcüoğlu Plaza No: 5 K: 3 D: 11 Melikgazi	(0 352) 221 08 68 - 222 82 51
Marmaris İrtibat Bürosu	Kemeraltı Mah. Orgeneral Mustafa Muğlalı Cad. Güven Apt. No: 22 D: 2 Marmaris	(0 252) 321 08 00
Merkez Şube	Akat Mahallesi Meydan Caddesi B Blok No: 16 D: 7 (Eski No D: 9) Beşiktaş	(0 212) 355 46 46
Mersin	İnönü Mah. 1401 Sok. No:32 Pozcu Evo Kat:2 No:10-11 Yenişehir Mersin	(0 324) 238 11 89
Trabzon İrtibat Bürosu	Kemer kaya Mahallesi Halkevi Cad. Mandıralı İş Merkezi No: 4 Daire: 4 Ortahisar	(0 462) 432 24 50

Uyarı Notu

Bu raporda yer alan yatırım bilgi, yorum ve tavsiyeleri, yorum ve tavsiyede bulunanların kişisel görüşlerine dayanmakta olup finansal bilgi ve genel yatırım tavsiyesi kapsamında hazırlanmıştır ve hiçbir şekilde yatırım danışmanlığı kapsamında değildir. Yatırım danışmanlığı hizmeti; yetkili kuruluşlar tarafından kişilerin risk ve getiri tercihleri dikkate alınarak kişiye özel sunulmaktadır. Burada yer alan yorum ve tavsiyeler ise genel niteliktedir. Bu tavsiyeler, mali durumunuz ile risk ve getiri tercihlerinize uygun olmayabilir. Bu nedenle, sadece burada yer alan bilgilere dayanarak yatırım kararı verilmesi beklentilerinize uygun sonuçlar doğurmayabilir.

Yatırım Danışmanlığı hizmeti talep edilmesi halinde; yatırımcının Tacirler Yatırım Menkul Değerler A.Ş. ile Yatırım Danışmanlığı sözleşmesi imzalamış olması, Yerindelik Testi'ni tamamlamış ve risk grubunun belirlemiş olması zorunludur.

Bu raporda yer alan her türlü bilgi, yorum ve tavsiye uygunluk testi ile tespit edilecek risk grubunuz ve getiri beklentiniz ile uyumlu olmayabilir. Dolayısıyla, uygunluk testi neticesinde risk grubunuz tespit edilmeden sadece burada yer alan bilgilere dayanılarak yatırım kararı verilmesi amaç, bilgi ve tecrübenize uygun sonuçlar doğurmayabilir.

Bu rapor herhangi bir sürede belirli bir getirinin sağlanacağına dair bir taahhüt içermemekte olup, zaman içerisinde piyasa koşullarında meydana gelen değişiklikler nedeniyle yorum ve tavsiyelerde değişiklikler söz konusu olabilir. Bu raporda bahsedilen yatırım araçlarının fiyatları ve değerleri yatırımcıların menfaatlerine aykırı olarak hareket edebilir ve netice itibarıyla yatırımcılar anaparalarını kaybetme riski ile karşı karşıya kalabilirler. Bu raporda yer alan geçmiş performans verileri gelecekte elde edilecek sonuçların bir garantisi olarak kabul edilemez.

Bu raporda yer alan tüm bilgiler ve görüşler yatırımcıları bilgilendirmek amacıyla, Tacirler Yatırım Menkul Değerler A.Ş. tarafından güncel ve güvenilir kaynaklardan temin edilmiş olmakla beraber, Tacirler Yatırım Menkul Değerler A.Ş. söz konusu bilgilerin doğru ve tam olduğunu taahhüt etmemektedir. Raporlardaki yorumlardan, bilgilerin tam veya doğru olmaması ve/veya güncellenme nedeniyle doğabilecek maddi ve manevi zararlardan Tacirler Yatırım Menkul Değerler A.Ş. ve çalışanları sorumlu tutulamaz.

Bu rapor, sadece gönderildiği kişilerin kullanımı içindir. Bu raporun tümü veya bir kısmı Tacirler Yatırım Menkul Değerler A.Ş.'nin yazılı izni olmadan çoğaltılamaz, yayınlanamaz veya üçüncü kişilere gösterilemez, ticari amaçla kullanılamaz. Aksi halde, Tacirler Yatırım Menkul Değerler A.Ş. uğramış olduğu bütün zarar ve ziyanı talep etme hakkını saklı tutar.