

Piyasa Yorumu

Geçtiğimiz işlem gününde dolardaki zayıf seyir devam ederken, ABD borsalarında önde gelen hisselerin hedef fiyatlarında yukarı revizyonlar gerçekleşti. ABD'de bilanço dönemi devam ederken, şu ana kadar açıklanan bilançolar genelinde şirketlerin karları beklentilerin üzerinde gerçekleşti. Bugün, ABD'de Perakende Satışlar, Sanayi Üretimi ve Kapasite Kullanım Oranı verilerini takip edeceğiz. Yeni güne başlarken, Asya borsaları genelinde karışık seyir hâkim.

Haftanın ilk işlem gününde alıcılı seyir izleyen BIST-100 Endeksi 6.600,46 puan seviyesinden günlük kapanış gerçekleştirdi. İnşaat sektörü başta olmak üzere çeşitli sektörlerde sert yükselişler gözlemlenen endekste yarın da güçlü gidişatın devam etmesini bekliyoruz. Enflasyon temalı yükselişler devam ederken, bu hafta gerçekleşecek olan PPK toplantısında açıklanacak faiz kararına dair belirsizliği de vurguluyoruz. Bugün yukarı yönlü hareketlerde sırasıyla 6.670 puan seviyesini ve 6.750 puan seviyesini takip edeceğiz. Olası aşağı yönlü hareketlerde ise takip edeceğimiz destek seviyeleri sırasıyla 6.530 puan seviyesi ve 6.450 puan seviyesidir.

Şirket ve Sektör Haberleri

- **AGESA**- Haziran ayı prim üretimi hk.
- **BRLSM**- Bağlı ortaklığın sipariş alımı hk.
- **GLYHO**- Haziran ayı yolcu istatistikleri hk.
- **ISGSY**- İştirakten temettü alımı hk.
- **KRONT**- Bedelli sermaye artırım kararı ve fon kullanım raporu hk.
- **TKFEN**- Libya'daki alacaklara ilişkin bildirim hk.
- Pay geri alım tablosu hk.

PİYASALAR

| | Kapanış | 1 gün | 1 hafta |
|-------------------------|-----------|-------|---------|
| Yurtiçi | | | |
| Bist 100 | 6.600,46 | 2,53 | 5,26 |
| Bist 30 | 7.255,97 | 2,38 | 5,32 |
| Bist 50 | 5.925,64 | 2,47 | 5,53 |
| Bist Tüm | 7.289,34 | 2,52 | 5,18 |
| Bist Mali | 6.289,76 | 1,90 | 8,04 |
| Bist Banka | 5.990,34 | 0,92 | 11,84 |
| Bist Holding Ve Yatırım | 6.065,29 | 2,45 | 6,83 |
| Bist Gayrimenkul Y.O. | 2.103,71 | 1,37 | 3,31 |
| Bist Sigorta | 13.727,81 | 6,38 | 12,72 |
| Bist Ulaştırma | 23.906,43 | 2,38 | 3,07 |
| Bist Sınai | 10.411,49 | 2,04 | 3,05 |
| Bist Hizmetler | 5.837,98 | 3,61 | 4,38 |

Günlük Performans

| | |
|-------------------------------------|--------------|
| Piyasa Değeri (milyar dolar) | XU100 |
| İşlem Hacmi (milyar dolar) | 215 |
| | 4,67 |

| En çok yükselen 5 hisse | Kapanış | 1 gün | 1 hafta |
|-----------------------------------|---------|-------|---------|
| Smart Güneş Enerjisi Teknolojiler | 96,35 | 9,99 | 3,32 |
| Otokar | 264,30 | 9,99 | 15,41 |
| Gırısım Elektrik Sanayi Taahhüt | 77,20 | 9,97 | 8,81 |
| Gen İlaç Ve Sağlık Ürünleri | 53,95 | 9,92 | 20,53 |
| Tukaş | 7,13 | 9,86 | 20,85 |

| En çok düşen 5 hisse | Kapanış | 1 gün | 1 hafta |
|--------------------------|---------|-------|---------|
| Oyak Çimento Fabrikaları | 54,30 | -2,07 | 10,10 |
| Ford Otosan | 820,20 | -0,97 | -0,61 |
| Tofaş Otomobil Fab. | 254,50 | -0,66 | 0,00 |
| Yapı Ve Kredi Bankası | 13,82 | -0,65 | 6,39 |
| Anadolu Isuzu | 210,90 | -0,47 | 3,99 |

| Döviz | Kapanış |
|--------|---------|
| USD/TL | 26,29 |
| EUR/TL | 29,54 |
| GBP/TL | 34,47 |

İletişim:

Yurtiçi Satış Operasyon

destek@tacirler.com.tr

+90 212 355 4646

Şirket ve Sektör Haberleri

TKFEN- Şirket, Libya Büyük Nehir Projesi kapsamındaki alacaklarının tazmini konusunda yerel otoriteyle anlaştı. Bu bağlamda, TKFEN'in Libya merkezli iştiraki TTJV net 35,4 milyon dolar ödeme alacak. Tahsilatlar TKFEN'e 4 milyon dolarlık ilave kar etkisi sağlayacak.

AGESA- Şirket, 2Ç23'te yıllık bazda %76,3; çeyreklik bazda %4,2 büyüme ile 1,6 milyar TL prim üretimi gerçekleştirdi.

GLYHO- Şirket, Haziran ayı yolcu istatistiklerini yayınladı.

- Haziran 2023'te, toplam yolcu sayısı yıllık bazda %77 artışa 1,1 milyon kişiye ulaştı.
- 2Ç23'te, toplam yolcu sayısı çeyreklik bazda %26, çeyreklik bazda %83 artışla 3,1 milyon kişiye erişti.

KRONT- Kront Teknoloji, sermayesini %250 oranında bedelli olarak 42,8 milyon TL'den 149,8 milyon TL'ye çıkartma kararı aldı. Ek olarak, şirket fon kullanım raporunu da yayınladı. Buna göre,

- %40'ı Ar&Ge ve ürün geliştirme yatırımlarında,
- %30'u Körfez Ülkeleri, Suudi Arabistan ve Afrika pazarlarında yeni ofisler ve kadrolar kurmada,
- %30'u işletme sermayesi ihtiyacında kullanılacak

BRLSM- Şirketin %70 iştiraki Solar Enerji, 1,8 milyon dolarlık sipariş aldı. Siparişin, BRLSM'nin son 12 aylık gelirlerine oranı %1,9 düzeyinde.

ISGSY- Şirket, Mikla Yiyecek adlı iştirakinden 7 milyon TL temettü aldı.

Pay Alım Satım Tablosu

| Alıcı | Satıcı | Şirket | Türü | Lot | İşlem Fiyatı (TL) | İşlem sonrası sermaye içindeki payı |
|---------------|--------|--------|-----------|-----------|-------------------|-------------------------------------|
| Soner Özbey | | BURCE | Piyasa | 73.828 | 162.40 - 176.40 | 15.03% |
| Esra Yıldırım | | SASA | Piyasa | 212.634 | 61.45 - 61.65 | 0.01% |
| AHGAZ | | AHGAZ | Geri Alım | 1.000.000 | 10.60 | 0.38% |
| MPARK | | MPARK | Geri Alım | 25.000 | 87.10 - 93.05 | 6.39% |

Kaynak: KAP, Tacirler Yatırım

Teknik Analiz

USD/TRY

Geçtiğimiz işlem gününü alıcılı seyrir ile kapatan Dolar Kuru, 5 günlük hareketli ortalamasının üzerinde 26.3490 TL seviyesinde günlük kapanış gerçekleştirdi. Dolar Kuru üzerinde alıcılı seyrir devam etmesi halinde, direnç bölgesi olarak çalışabilecek seviyeler 28.0000 TL seviyeleridir. Dolar Kuru üzerinde satıcılı seyrir oluşması durumunda takip edeceğimiz destek seviyeleri sırasıyla 5 günlük hareketli ortalama seviyesi olan 26.1688 TL seviyesi 21 günlük hareketli ortalama seviyesi olan 25.6141 TL seviyesi ve 50 günlük hareketli ortalama seviyesi olan 22.9697 TL seviyesidir.

USD/TRY

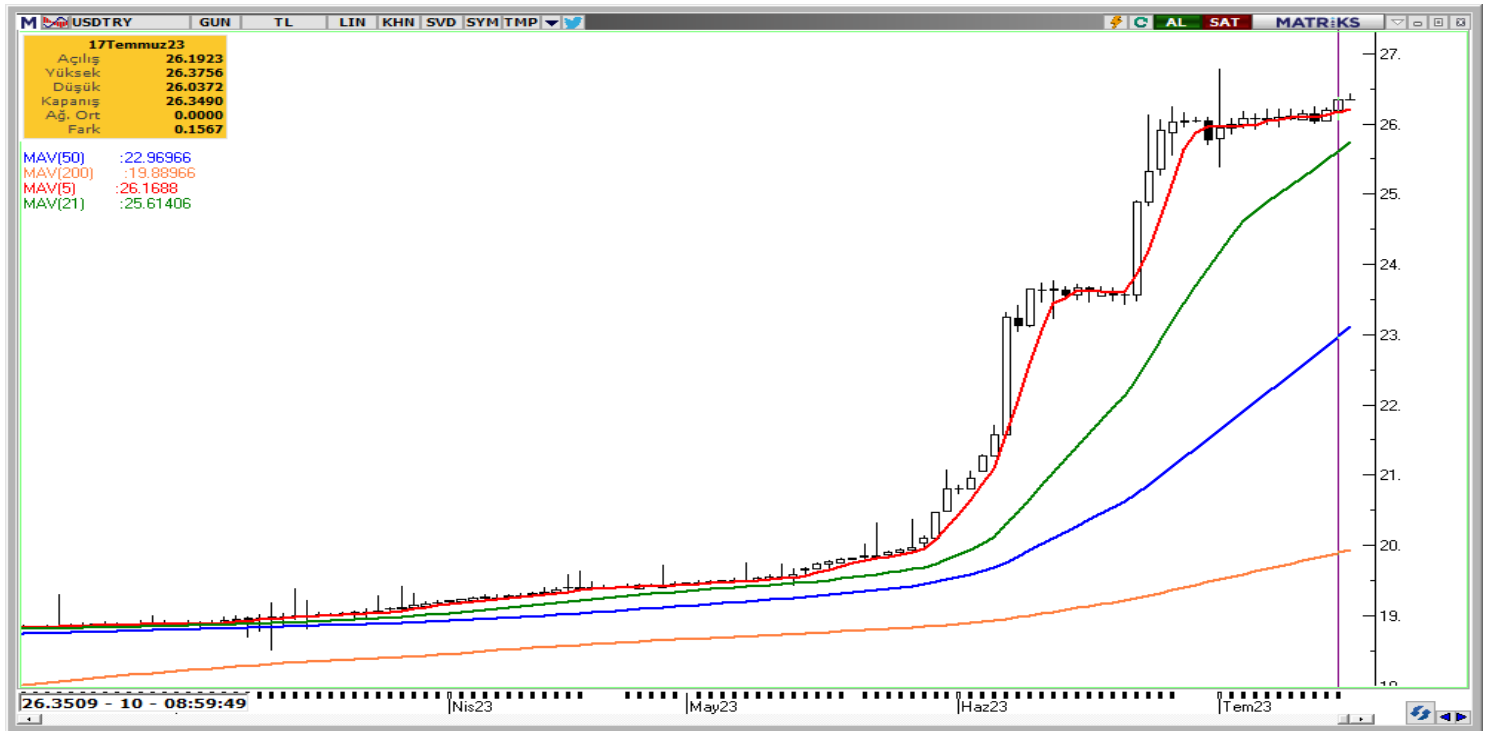

EUR/USD

Geçtiğimiz işlem gününde EUR/USD paritesi alıcılı seyrir ile %0.08 yükselerek 1.12370 USD seviyesinde, 50 günlük hareketli ortalama seviyesinin üzerinde günlük kapanış gerçekleştirdi. Paritede alıcılı seyrin devam etmesi durumunda, takip edeceğimiz direnç seviyeleri sırasıyla 1.14170 USD seviyesi ve 1.15462 seviyesidir. Paritede satıcılı seyrin oluşması durumunda, takip edeceğimiz destek seviyeleri sırasıyla 1.11835 USD seviyesi, 50 günlük hareketli ortalama seviyesi olan 1.08750 USD seviyesi ve 200 günlük hareketli ortalama seviyesi olan 1.06604 USD seviyesidir.

EUR/USD



XAU/USD

Ons Altın, geçtiğimiz işlem gününde yatay negatif seyir ile %0.04 düşerek 1.954,95 USD seviyesinde günlük kapanış gerçekleştirdi. Kontratlar uzun pozisyon almak için beklenebilecek destek seviyeleri sırasıyla 50 günlük hareketli ortalama olan 1.953,16 USD seviyesi, 1.935,11 USD seviyesi ve 1.881,70 USD seviyesidir. Ons Altın'da alıcılı seyrin devam etmesi durumunda, takip edeceğimiz direnç seviyeleri sırasıyla 1978,42 USD seviyesi ve 2.032,88 USD seviyesidir.

XAU/USD

BRENT

Geçtiğimiz işlem gününde, Brent Petrol satıcılı seyir ile %1.50 düşerek 78.38 USD seviyesinde, 50 günlük hareketli ortalama seviyesinin üzerinde günlük kapanış gerçekleştirdi. Brent Petrol'de satıcılı seyrin devam etmesi durumunda, destek seviyesi olarak çalışabilecek seviyeler sırasıyla 77.30 USD seviyesi, 50 günlük hareketli ortalama seviyesi olan 75.95 USD seviyesi ve 71.56 USD seviyesidir. Brent Petrol'de alıcılı seyir oluşması durumunda, direnç bölgesi olarak çalışabilecek seviyeler sırasıyla 200 günlük hareketli ortalama seviyesi olan 82.24 USD seviyesi ve 83.60 USD seviyesidir.

BRENT

Yatırım Merkezlerimiz

Genel Müdürlük

Nispetiye Cad. B-3 Blok Kat: 9 Akmerkez Etiler - İSTANBUL
0 212 355 46 46

| | | |
|---|--|-------------------------------|
| Adana | Cemal Paşa Mah. Gazipaşa Bul. Cemal Uğurlu Apt. Kat: 1 D: 4 | (0 322) 457 77 55 |
| Akatlar İrtibat Bürosu | Akat Mahallesi Meydan Caddesi B Blok No: 16 D: 8 (Eski No D: 10) Beşiktaş | (0 212) 355 46 46 |
| Ankara | Remzi Oğuz Anık Mah. Tunalı Hilmi Cad. Yaprak Apt. No: 94 Kat: 2 D: 9 Kavaklıdere Çankaya | (0 312) 435 18 36 |
| Ankara - Çukurambar İrtibat Bürosu | Kızılırmak Mah.Ufuk Üniversitesi Cad. Next Level Loft Ofis No: 4/65 Kat: 24 Söğütözü Çankaya | (0 312) 909 87 70 |
| Antalya | Şirinyalı Mah. İsmet Gökşen Cad. Özden Apt. No:82/6 Muratpaşa | (0 242) 248 45 20 |
| Bakırköy | İstanbul Cad. Bakırköy İş Merkezi No: 6 Kat: 4 D: 14 Bakırköy | (0 212) 570 52 59 |
| Bodrum İrtibat Bürosu | Konacık Mahallesi, Atatürk Bulvarı, Arbor-Abdullah Ünal Çabuk İş Merkezi No: 285/1-A6 Bodrum | (0212) 355 46 46 |
| Bursa | Muradiye Mah. Çekirge Cad. Koçer Apt. No: 49 Kat: 2 D: 4 Osmangazi | (0 224) 225 64 10 |
| Çankaya İrtibat Bürosu | Çankaya Mahallesi Cinnah Caddesi Cinnah Apartmanı No: 55 D: 7-8 Çankaya / ANKARA | (0212) 355 46 46 |
| Denizli | Urban İş Merkezi 2. Ticari Yol Daire 26 Kat: 6 Bayramyeri | (0 258) 265 87 85 |
| Erenköy | Bağdat Cad. Çubukçu Apt. No: 333 Kat: 2 D: 4 Kadıköy | (0 216) 348 82 82 |
| Gaziantep | İncilipinar Mah. Gazimuhtarpaşa Bul. Kepkepzade Park İş Merkezi B Blok No: 18 Kat: 1 D: 5 | (0 342) 232 35 35 |
| Girne | Ziya Rızıkı Cad. Şehit Necati Gürkaya Sok. Kat: 1 D: 1 Girne - KKTC | (0 392) 815 14 54-55-56 |
| İzmir | Şair Eşref Bul. Ragıp Şanlı İş Merkezi No: 6 Kat: 3 D: 306 Çankaya | (0 232) 445 01 61 |
| İzmir İrtibat Bürosu | Şehit Nevres Bulvarı Eczacıbaşı Apartmanı No: 7 Kat: 2 Daire: 5 Pasaport Alsancak - Konak | (0 232) 241 24 50 |
| İzmit | Hürriyet Cad. Kaya İşhanı No: 39/5 İzmit | (0 262) 323 11 33 |
| İzmit İrtibat Bürosu | Ömerağa Mah. Alemdar Cad. İ. Kolaylı Apt. No: 8 Kat: 2 İzmit | (0 262) 260 01 01 |
| Karadeniz Ereğli | Murtaza Mah. Hamamüstü Sok. İ. Esat Taneri İş Merkezi No: 19 Kat: 2 Karadeniz Ereğli | (0 372) 316 40 50 |
| Kartal | Üsküdar Cad. Cevat Kayacan Apt. No: 26 Kat: 4 D: 8 Kartal | (0 216) 306 22 71 - 306 22 06 |
| Kayseri | Hunat Mah. Nuh Mehmet Baldöktü Sok. Gürcüoğlu Plaza No: 5 K: 3 D: 11 Melikgazi | (0 352) 221 08 68 - 222 82 51 |
| Marmaris İrtibat Bürosu | Kemeraltı Mah. Orgeneral Mustafa Muğlalı Cad. Güven Apt. No: 22 D: 2 Marmaris | (0 252) 321 08 00 |
| Merkez Şube | Akat Mahallesi Meydan Caddesi B Blok No: 16 D: 7 (Eski No D: 9) Beşiktaş | (0 212) 355 46 46 |
| Mersin | İnönü Mah. 1401 Sok. No:32 Pozcu Evo Kat:2 No:10-11 Yenişehir Mersin | (0 324) 238 11 89 |
| Trabzon İrtibat Bürosu | Kemer kaya Mahallesi Halkevi Cad. Mandıralı İş Merkezi No: 4 Daire: 4 Ortahisar | (0 462) 432 24 50 |

Uyarı Notu

Bu raporda yer alan yatırım bilgi, yorum ve tavsiyeleri, yorum ve tavsiyede bulunanların kişisel görüşlerine dayanmakta olup finansal bilgi ve genel yatırım tavsiyesi kapsamında hazırlanmıştır ve hiçbir şekilde yatırım danışmanlığı kapsamında değildir. Yatırım danışmanlığı hizmeti; yetkili kuruluşlar tarafından kişilerin risk ve getiri tercihleri dikkate alınarak kişiye özel sunulmaktadır. Burada yer alan yorum ve tavsiyeler ise genel niteliktedir. Bu tavsiyeler, mali durumunuz ile risk ve getiri tercihlerinize uygun olmayabilir. Bu nedenle, sadece burada yer alan bilgilere dayanarak yatırım kararı verilmesi beklentilerinize uygun sonuçlar doğurmayabilir.

Yatırım Danışmanlığı hizmeti talep edilmesi halinde; yatırımcının Tacirler Yatırım Menkul Değerler A.Ş. ile Yatırım Danışmanlığı sözleşmesi imzalamış olması, Yerindelik Testi'ni tamamlamış ve risk grubunun belirlemiş olması zorunludur.

Bu raporda yer alan her türlü bilgi, yorum ve tavsiye uygunluk testi ile tespit edilecek risk grubunuz ve getiri beklentiniz ile uyumlu olmayabilir. Dolayısıyla, uygunluk testi neticesinde risk grubunuz tespit edilmeden sadece burada yer alan bilgilere dayanılarak yatırım kararı verilmesi amaç, bilgi ve tecrübenize uygun sonuçlar doğurmayabilir.

Bu rapor herhangi bir sürede belirli bir getirinin sağlanacağına dair bir taahhüt içermemekte olup, zaman içerisinde piyasa koşullarında meydana gelen değişiklikler nedeniyle yorum ve tavsiyelerde değişiklikler söz konusu olabilir. Bu raporda bahsedilen yatırım araçlarının fiyatları ve değerleri yatırımcıların menfaatlerine aykırı olarak hareket edebilir ve netice itibarıyla yatırımcılar anaparalarını kaybetme riski ile karşı karşıya kalabilirler. Bu raporda yer alan geçmiş performans verileri gelecekte elde edilecek sonuçların bir garantisi olarak kabul edilemez.

Bu raporda yer alan tüm bilgiler ve görüşler yatırımcıları bilgilendirmek amacıyla, Tacirler Yatırım Menkul Değerler A.Ş. tarafından güncel ve güvenilir kaynaklardan temin edilmiş olmakla beraber, Tacirler Yatırım Menkul Değerler A.Ş. söz konusu bilgilerin doğru ve tam olduğunu taahhüt etmemektedir. Raporlardaki yorumlardan, bilgilerin tam veya doğru olmaması ve/veya güncellenme nedeniyle doğabilecek maddi ve manevi zararlardan Tacirler Yatırım Menkul Değerler A.Ş. ve çalışanları sorumlu tutulamaz.

Bu rapor, sadece gönderildiği kişilerin kullanımı içindir. Bu raporun tümü veya bir kısmı Tacirler Yatırım Menkul Değerler A.Ş.'nin yazılı izni olmadan çoğaltılamaz, yayınlanamaz veya üçüncü kişilere gösterilemez, ticari amaçla kullanılamaz. Aksi halde, Tacirler Yatırım Menkul Değerler A.Ş. uğramış olduğu bütün zarar ve ziyanı talep etme hakkını saklı tutar.