

Piyasa Yorumu

Bugün, ABD'de veri yoğun bir gün geçireceğiz. Öncelikle, TSİ. 15.30'da ABD'de Üretici Fiyat Endeksi verileri paylaşılacak. Ardından TSİ. 21.00'da ise Fed politika faizi açıklanacak. Geçtiğimiz gün, Mayıs ayı TÜFE verilerinin paylaşıldığı ABD'de piyasalar faiz artışı ihtimalini bu sabah %15 olarak fiyatlıyor. TÜFE verilerinin genelinin beklentilere paralel açıklanması, Fed toplantısında sürpriz bir faiz hareketi ihtimalini düşürdü. Buna ek olarak, yarın ECB'nin faiz toplantısını takip edeceğiz. ECB'nin ise faiz arttırmalarını sürdüreceği bekleniyor. Yeni güne başlarken, Asya borsaları genelinde alıcılı seyir hâkim.

Sert satışlarım devam ettiği günde Bist100 5.429,05 puan seviyesinden günü kapattı. Yaklaşan uzun bayram tatili ve TCMB toplantısına ilişkin farklı beklentilerin piyasada bir miktar kuşku yaratması ile 8 günlük hareketli ortalamanın etrafında bir seyir beklenebilir. Bugün yukarı yönlü hareketlerde ilk olarak 5.480 puan seviyesini ve ardından 5.530 puan seviyesini takip edeceğiz. Olası aşağı yönlü hareketlerde ise 5.380 puan seviyesi ilk destek noktamızı oluştururken, ana destek noktamız 5.340 puan seviyesi.

Şirket ve Sektör Haberleri

- **ARENA-** Distribütörlük anlaşmaları hk.
- **DESA-** İtalya fabrikasının üretime başlaması hk.
- **KOZAL-** Yeni lisans sahası satın alınması hk.
- **ORGE, VESBE-** Kurumsal yatırımcılara hisse satışları hk.
- **PGSUS-** Mayıs ayı yolcu istatistikleri hk.
- Pay geri alım tablosu hk.

PİYASALAR

	Kapanış	1 gün	1 hafta
Yurtiçi			
Bist 100	5.429,05	-2,86	0,75
Bist 30	6.037,57	-2,99	0,66
Bist 50	4.886,33	-2,96	0,67
Bist Tüm	5.971,85	-2,73	0,85
Bist Mali	5.133,75	-1,99	0,47
Bist Banka	4.811,65	-0,83	-0,26
Bist Holding Ve Yatırım	4.990,53	-2,46	1,00
Bist Gayrimenkul Y.O.	1.763,20	-3,41	-1,26
Bist Sigorta	11.397,59	-2,06	-0,85
Bist Ulaştırma	19.400,04	-2,93	7,71
Bist Sınai	8.702,57	-3,65	-1,13
Bist Hizmetler	4.727,05	-2,13	4,12

Günlük Performans

Piyasa Değeri (milyar dolar)	XU100
İşlem Hacmi (milyar dolar)	191
	3,55

En çok yükselen 5 hisse	Kapanış	1 gün	1 hafta
Europen Endüstri İnşaat	11,15	4,30	18,74
Selçuk Ecza Deposu	36,70	3,38	7,12
Fenerbahçe	69,00	2,99	27,78
Alfa Solar Enerji	417,40	2,56	24,15
Tümosan Motor Ve Traktör	60,25	1,69	3,43

En çok düşen 5 hisse	Kapanış	1 gün	1 hafta
Sasa	56,35	-9,98	-15,07
Koza Altın İşletmeleri	22,88	-7,22	-6,76
Konya Çimento	3.130,10	-7,12	-6,37
Koza Anadolu Metal	44,96	-6,49	-1,40
Biotrend Çevre Ve Enerji Yatırıml	14,41	-6,43	-0,55

Döviz	Kapanış
USD/TL	23,68
EUR/TL	25,58
GBP/TL	29,81

İletişim:

Yurtiçi Satış Operasyon

destek@tacirler.com.tr

+90 212 355 4646

Şirket ve Sektör Haberleri

ARENA- Arena Bilgisayar, ZTE ve En Smart Teknoloji ile distribütörlük anlaşmaları imzaladı.

DESA- Şirket, İtalya'da kurduğu Desa Internazionale S.R.L fabrikasının üretim faaliyetlerine başladığını bildirdi.

KOZAL- Koza Altın, 21 milyon TL karşılığında yeni ruhsat sahası satın aldı.

ORGE- Şirket, geri alım program kapsamında almış olduğu 891.413 adet ORGE hissesini 24,78 TL fiyattan kurumsal yatırımcılara sattı.

VESTL- Vestel, VESBE'de sahip olduğu 7,8 milyon adet hissesini 11,00 – 11,20 TL fiyat aralığından kurumsal yatırımcılara sattı. Bu işlem ile şirketin VESBE sermayesi içindeki payı %80,66'dan %80,18'e geriledi

PGSUS- Şirket, Mayıs ayı yolcu istatistiklerini yayınladı.

- Toplam yolcu adedi yıllık bazda %17 artışla 2,6 milyon kişiye ulaştı. Bildirilen yolcu adedi Mayıs 2019'un %14 üzerinde gerçekleşti.
- 2Ç23'ün ilk iki ayı olan Nisan ve Mayıs aylarında toplam yolcu sayısı %25 artışla 5 milyon kişiye erişti. Ulaşılan yolcu sayısı, Mayıs 2019'un %6 yukarısında.

PGSUS Yolcu Sayısı										
mn	May-23	May-22	y/y	May-19	y/y 19%	Nisan-Mayıs,23	Nisan-Mayıs,22	y/y	Nisan-Mayıs,19	y/y 19%
Yurt içi	1,0	1,0	-1%	1,2	-22%	1,8	1,7	5%	2,5	-27%
Yurt dışı	1,7	1,3	31%	1,1	55%	3,2	2,3	40%	2,3	41%
Toplam	2,6	2,2	17%	2,3	14%	5,0	4,0	25%	4,8	6%

Pay Alım Satım Tablosu

Alıcı	Satıcı	Şirket	Türü	Lot	İşlem Fiyatı (TL)	İşlem sonrası sermaye içindeki payı
Hüseyin Baştuğ		IZMDC	Piyasa	250.000	5.47	1.03%
Selim Şahin		IZMDC	Piyasa	500.000	5.45 - 5.47	0.52%
Metro Avrasya Investment		AVGYO	Piyasa	1.499.983	3.34 - 3.58	36.90%
	Hedef Portföy	IMASM	Piyasa	3.547.000		4.77%
Hedef Portföy		KTLEV	Piyasa	21.499.785		11.94%
	VESTL	VESBE	Piyasa	7.750.000	11.00 - 11.20	80.18%
ULUUN		ULUUN	Geri Alım	50.000	27.44 - 27.86	
MPARK		MPARK	Geri Alım	30.000	70.00	6.13%
OZGYO		OZGYO	Geri Alım	150.000	3.84 - 3.85	2.26%

Kaynak: KAP, Tacirler Yatırım

Teknik Analiz

USD/TRY

Geçtiğimiz işlem gününü yatay seyir ile kapatan Dolar Kuru, 5 günlük hareketli ortalamasının üzerinde 23.6312 TL seviyesinde günlük kapanış gerçekleştirdi. Dolar Kuru üzerinde alıcılı seyrin devam etmesi halinde, direnç bölgesi olarak çalışabilecek seviyeler 25.00 TL seviyeleridir. Dolar Kuru üzerinde satıcılı seyrin oluşması durumunda takip edeceğimiz destek seviyeleri sırasıyla 5 günlük hareketli ortalama seviyesi olan 23.4553 TL, 21 günlük hareketli ortalama seviyesi olan 21.0420 TL ve 50 günlük hareketli ortalama seviyesi olan 20.1020 TL seviyeleridir.

USD/TRY

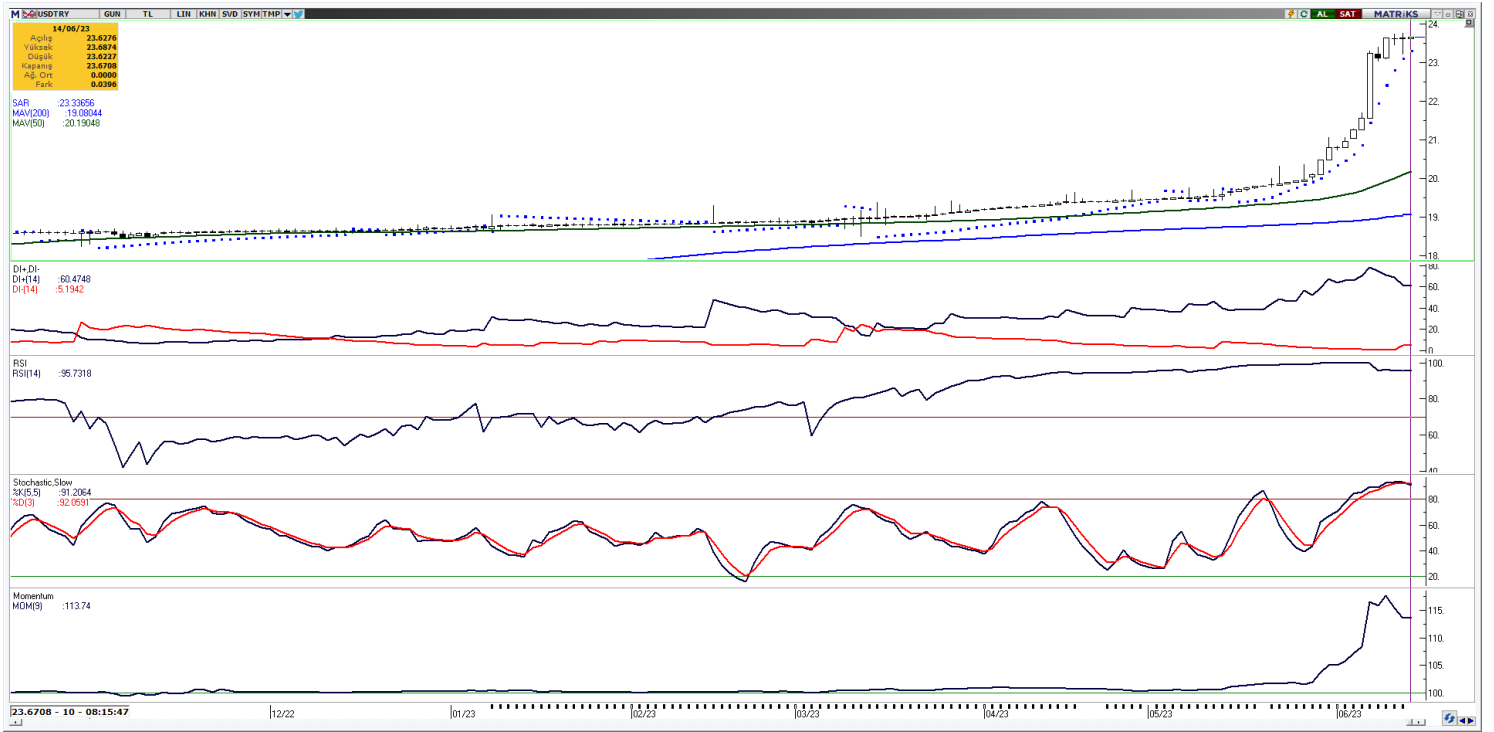

EUR/USD

Geçtiğimiz işlem gününde EUR/USD paritesi alıcılı bir seyir ile %0.36 yükselerek 1.07940 USD seviyesinde, 21 günlük hareketli ortalama seviyesinin üzerinde günlük kapanış gerçekleştirdi. Paritede alıcılı seyrin devam etmesi durumunda, takip edeceğimiz direnç seviyeleri sırasıyla 50 günlük hareketli ortalama seviyesi olan 1.08796 USD seviyesi ve 1.10754 USD seviyesidir. Paritede satıcılı oluşması durumunda, takip edeceğimiz destek seviyeleri sırasıyla 21 günlük hareketli ortalama seviyesi olan 1.07554 USD seviyesi, 1.06347 USD seviyesi ve 200 günlük hareketli ortalama seviyesi olan 1.05289 USD seviyesidir.

EUR/USD

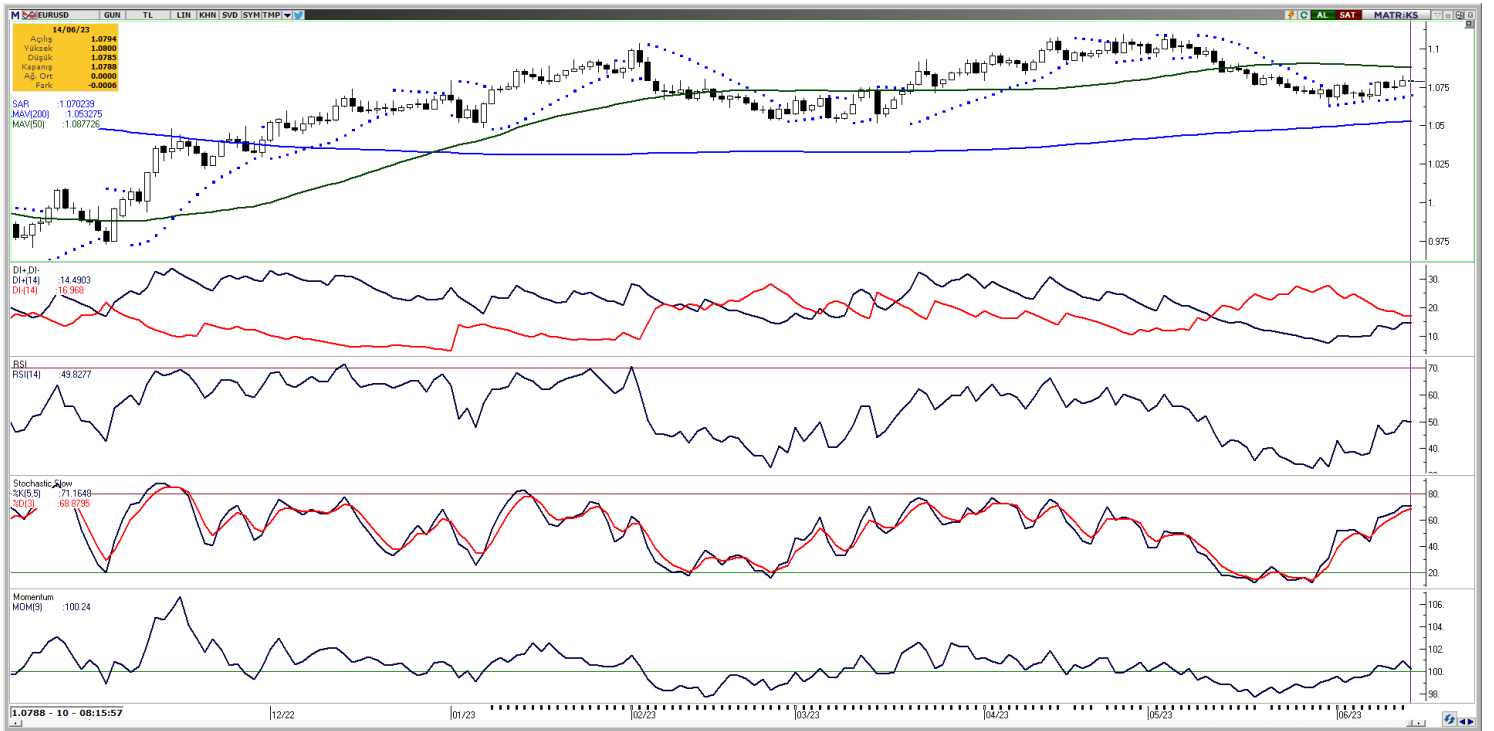

XAU/USD

Ons Altın, geçtiğimiz işlem gününde satıcı bir seyir ile %0.71 düşerek 1.943,54 USD seviyesinde, 21 günlük hareketli ortalamasının altında günlük kapanış gerçekleştirdi. Kontratlarla uzun pozisyon almak için beklenebilecek destek seviyeleri sırasıyla 1.938,36 USD seviyesi, 1.914,22 USD seviyesi ve 1.867,46 USD seviyesidir. Ons Altın'da alıcı seyrin oluşması durumunda, takip edeceğimiz direnç seviyeleri sırasıyla 21 günlük hareketli ortalama seviyesi olan 1.961,04 USD seviyesi, 50 günlük hareketli ortalama olan 1.989,61 USD seviyesi ve 2.032,88 USD seviyesidir.

XAU/USD

BRENT

Geçtiğimiz işlem gününde, Brent Petrol alıcılı bir seyr ile %2.99 yükselerek 74.11 USD seviyesinde, 21 günlük hareketli ortalama seviyesinin altında günlük kapanış gerçekleştirdi. Brent Petrol'de alıcılı seyrin devam etmesi durumunda, direnç bölgesi olarak çalışabilecek seviyeler sırasıyla 21 günlük hareketli ortalama seviyesi olan 75.57 USD seviyesi, 50 günlük hareketli ortalama seviyesi olan 78.25 USD seviyesi ve 80.54 USD seviyesidir. Brent Petrol'de satıcılı seyrin oluşması durumunda, destek seviyesi olarak çalışabilecek seviyeler sırasıyla 71.56 USD seviyesi ve 67.47 USD seviyesidir.

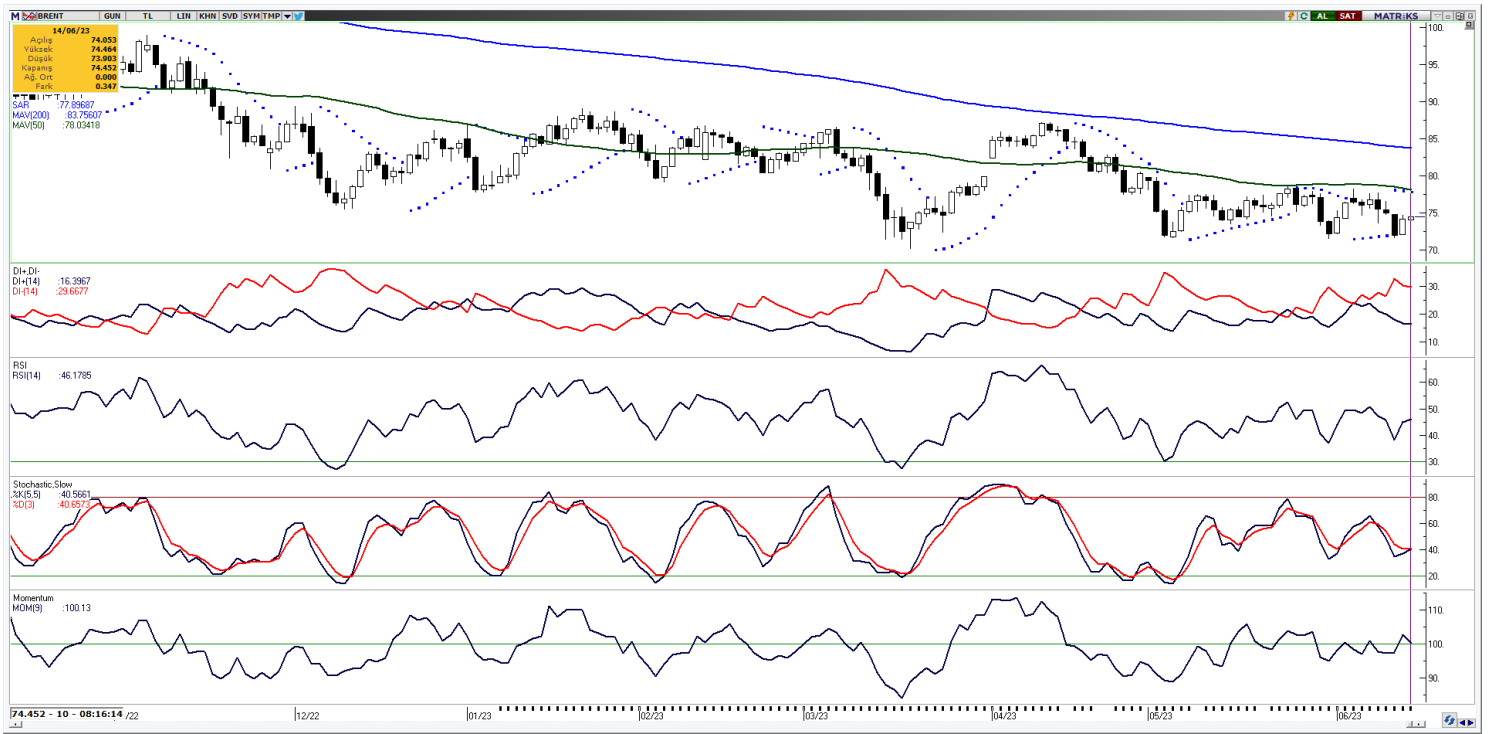
BRENT

Yatırım Merkezlerimiz

Genel Müdürlük

Nispetiye Cad. B-3 Blok Kat: 9 Akmerkez Etiler - İSTANBUL
0 212 355 46 46

Adana	Cemal Paşa Mah. Gazipaşa Bul. Cemal Uğurlu Apt. Kat: 1 D: 4	(0 322) 457 77 55
Akatlar İrtibat Bürosu	Akat Mahallesi Meydan Caddesi B Blok No: 16 D: 8 (Eski No D: 10) Beşiktaş	(0 212) 355 46 46
Ankara	Remzi Oğuz Anık Mah. Tunalı Hilmi Cad. Yaprak Apt. No: 94 Kat: 2 D: 9 Kavaklıdere Çankaya	(0 312) 435 18 36
Ankara - Çukurambar İrtibat Bürosu	Kızılırmak Mah.Ufuk Üniversitesi Cad. Next Level Loft Ofis No: 4/65 Kat: 24 Söğütözü Çankaya	(0 312) 909 87 70
Antalya	Şirinyalı Mah. İsmet Gökşen Cad. Özden Apt. No:82/6 Muratpaşa	(0 242) 248 45 20
Bakırköy	İstanbul Cad. Bakırköy İş Merkezi No: 6 Kat: 4 D: 14 Bakırköy	(0 212) 570 52 59
Bodrum İrtibat Bürosu	Konacık Mahallesi, Atatürk Bulvarı, Arbor-Abdullah Ünal Çabuk İş Merkezi No: 285/1-A6 Bodrum	(0212) 355 46 46
Bursa	Muradiye Mah. Çekirge Cad. Koçer Apt. No: 49 Kat: 2 D: 4 Osmangazi	(0 224) 225 64 10
Çankaya İrtibat Bürosu	Çankaya Mahallesi Cinnah Caddesi Cinnah Apartmanı No: 55 D: 7-8 Çankaya / ANKARA	(0212) 355 46 46
Denizli	Urban İş Merkezi 2. Ticari Yol Daire 26 Kat: 6 Bayramyeri	(0 258) 265 87 85
Erenköy	Bağdat Cad. Çubukçu Apt. No: 333 Kat: 2 D: 4 Kadıköy	(0 216) 348 82 82
Gaziantep	İncilipinar Mah. Gazimuhtarpaşa Bul. Kepkepzade Park İş Merkezi B Blok No: 18 Kat: 1 D: 5	(0 342) 232 35 35
Girne	Ziya Rızıkı Cad. Şehit Necati Gürkaya Sok. Kat: 1 D: 1 Girne - KKTC	(0 392) 815 14 54-55-56
İzmir	Şair Eşref Bul. Ragıp Şanlı İş Merkezi No: 6 Kat: 3 D: 306 Çankaya	(0 232) 445 01 61
İzmir İrtibat Bürosu	Şehit Nevres Bulvarı Eczacıbaşı Apartmanı No: 7 Kat: 2 Daire: 5 Pasaport Alsancak - Konak	(0 232) 241 24 50
İzmit	Hürriyet Cad. Kaya İşhanı No: 39/5 İzmit	(0 262) 323 11 33
İzmit İrtibat Bürosu	Ömerağa Mah. Alemdar Cad. İ. Kolaylı Apt. No: 8 Kat: 2 İzmit	(0 262) 260 01 01
Karadeniz Ereğli	Murtaza Mah. Hamamüstü Sok. İ. Esat Taneri İş Merkezi No: 19 Kat: 2 Karadeniz Ereğli	(0 372) 316 40 50
Kartal	Üsküdar Cad. Cevat Kayacan Apt. No: 26 Kat: 4 D: 8 Kartal	(0 216) 306 22 71 - 306 22 06
Kayseri	Hunat Mah. Nuh Mehmet Baldöktü Sok. Gürcüoğlu Plaza No: 5 K: 3 D: 11 Melikgazi	(0 352) 221 08 68 - 222 82 51
Marmaris İrtibat Bürosu	Kemeraltı Mah. Orgeneral Mustafa Muğlalı Cad. Güven Apt. No: 22 D: 2 Marmaris	(0 252) 321 08 00
Merkez Şube	Akat Mahallesi Meydan Caddesi B Blok No: 16 D: 7 (Eski No D: 9) Beşiktaş	(0 212) 355 46 46
Mersin	İnönü Mah. 1401 Sok. No:32 Pozcu Evo Kat:2 No:10-11 Yenişehir Mersin	(0 324) 238 11 89
Trabzon İrtibat Bürosu	Kemer kaya Mahallesi Halkevi Cad. Mandıralı İş Merkezi No: 4 Daire: 4 Ortahisar	(0 462) 432 24 50

Uyarı Notu

Bu raporda yer alan yatırım bilgi, yorum ve tavsiyeleri, yorum ve tavsiyede bulunanların kişisel görüşlerine dayanmakta olup finansal bilgi ve genel yatırım tavsiyesi kapsamında hazırlanmıştır ve hiçbir şekilde yatırım danışmanlığı kapsamında değildir. Yatırım danışmanlığı hizmeti; yetkili kuruluşlar tarafından kişilerin risk ve getiri tercihleri dikkate alınarak kişiye özel sunulmaktadır. Burada yer alan yorum ve tavsiyeler ise genel niteliktedir. Bu tavsiyeler, mali durumunuz ile risk ve getiri tercihlerinize uygun olmayabilir. Bu nedenle, sadece burada yer alan bilgilere dayanarak yatırım kararı verilmesi beklentilerinize uygun sonuçlar doğurmayabilir.

Yatırım Danışmanlığı hizmeti talep edilmesi halinde; yatırımcının Tacirler Yatırım Menkul Değerler A.Ş. ile Yatırım Danışmanlığı sözleşmesi imzalamış olması, Yerindelik Testi'ni tamamlamış ve risk grubunun belirlemiş olması zorunludur.

Bu raporda yer alan her türlü bilgi, yorum ve tavsiye uygunluk testi ile tespit edilecek risk grubunuz ve getiri beklentiniz ile uyumlu olmayabilir. Dolayısıyla, uygunluk testi neticesinde risk grubunuz tespit edilmeden sadece burada yer alan bilgilere dayanılarak yatırım kararı verilmesi amaç, bilgi ve tecrübenize uygun sonuçlar doğurmayabilir.

Bu rapor herhangi bir sürede belirli bir getirinin sağlanacağına dair bir taahhüt içermemekte olup, zaman içerisinde piyasa koşullarında meydana gelen değişiklikler nedeniyle yorum ve tavsiyelerde değişiklikler söz konusu olabilir. Bu raporda bahsedilen yatırım araçlarının fiyatları ve değerleri yatırımcıların menfaatlerine aykırı olarak hareket edebilir ve netice itibarıyla yatırımcılar anaparalarını kaybetme riski ile karşı karşıya kalabilirler. Bu raporda yer alan geçmiş performans verileri gelecekte elde edilecek sonuçların bir garantisi olarak kabul edilemez.

Bu raporda yer alan tüm bilgiler ve görüşler yatırımcıları bilgilendirmek amacıyla, Tacirler Yatırım Menkul Değerler A.Ş. tarafından güncel ve güvenilir kaynaklardan temin edilmiş olmakla beraber, Tacirler Yatırım Menkul Değerler A.Ş. söz konusu bilgilerin doğru ve tam olduğunu taahhüt etmemektedir. Raporlardaki yorumlardan, bilgilerin tam veya doğru olmaması ve/veya güncellenme nedeniyle doğabilecek maddi ve manevi zararlardan Tacirler Yatırım Menkul Değerler A.Ş. ve çalışanları sorumlu tutulamaz.

Bu rapor, sadece gönderildiği kişilerin kullanımı içindir. Bu raporun tümü veya bir kısmı Tacirler Yatırım Menkul Değerler A.Ş.'nin yazılı izni olmadan çoğaltılamaz, yayınlanamaz veya üçüncü kişilere gösterilemez, ticari amaçla kullanılamaz. Aksi halde, Tacirler Yatırım Menkul Değerler A.Ş. uğramış olduğu bütün zarar ve ziyanı talep etme hakkını saklı tutar.