

### Piyasa Yorumu

Geçtiğimiz haftanın son işlem gününde, ABD'de İşsizlik Oranı beklentilere paralel açıklanırken, ABD'de Tarım Dışı İstihdam verileri beklentilerin altında açıklandı. Verilerin ardından ABD borsaları genelinde satıcılı seyir hakimdi. EUR/USD paritesi ve değerli madenlerde ise alıcılı seyir yaşandı. Bu hafta Çarşamba günü açıklanacak olan ABD TÜFE verilerinin zayıf Tarım Dışı İstihdam verilerini desteklemesi durumunda, ABD borsaları genelinde satıcılı seyir sürebilir ve değerli madenlerde yükseliş yaşanabilir. Bugün ise FOMC üyelerinin açıklamalarını takip edeceğiz. Yeni güne başlarken, Asya borsaları genelinde alıcılı seyir hakim.

Geçtiğimiz haftanın son işlem gününde alıcılı seyreden BIST-100 endeksi, 6.187,09 puan seviyesinde günlük kapanış gerçekleştirdi. Böylelikle ilk defa 6.000 puan seviyesinin üzerinde haftalık kapanış gerçekleştirmiş oldu. BIST 100 endeksinin enflasyon temalı momentumunu koruyarak yukarı yönlü hareketini sürdüreceğini öngörmekteyiz. Cumartesi günü Katar'a giden Cumhurbaşkanı Yardımcısı Cevdet Yılmaz ve Maliye Bakanı Mehmet Şimşek'in, Türkiye ile Katar arasında özellikle savunma sanayi ve enerji alanlarında ekonomik iş birliği sağlamak adına görüşmeleri, bugün bu sektörlerde pozitif bir katalizör olabilir. Bugün, yukarı yönlü hareketlerde sırasıyla 6.225 puan seviyesini ve 6.280 puan seviyesini takip edeceğiz. Olası aşağı yönlü hareketlerde ise takip edeceğimiz destek seviyeleri sırasıyla 6.123 puan seviyesi ve 6.087 puan seviyesidir.

### Şirket ve Sektör Haberleri

- **ALARK-** Bağlı ortaklığın şirket kuruluş tescili hk.
- **ALFAS-** Yeni fabrikanın ikinci fazı hk.
- **TAVHL-** Medine (TIBAH) hisse satışı hk.
- **QUAGR-** Yeni iş ilişkisi hk.
- Pay geri alım tablosu hk.

### PIYASALAR

	Kapanış	1 gün	1 hafta
<b>Yurtiçi</b>			
Bist 100	6.187,09	0,75	7,43
Bist 30	6.841,23	0,44	6,96
Bist 50	5.552,24	0,65	7,26
Bist Tüm	6.817,68	0,90	7,63
Bist Mali	5.743,05	0,47	4,86
Bist Banka	5.306,34	-0,35	1,06
Bist Holding Ve Yatırım	5.598,86	0,52	5,67
Bist Gayrimenkul Y.O.	2.004,30	2,16	9,29
Bist Sigorta	11.837,12	0,60	5,38
Bist Ulaştırma	23.254,64	-0,30	10,62
Bist Sınai	9.955,67	1,43	8,44
Bist Hizmetler	5.484,21	0,56	9,15

### Günlük Performans

	<b>XU100</b>
<b>Piyasa Değeri (milyar dolar)</b>	<b>203</b>
<b>İşlem Hacmi (milyar dolar)</b>	<b>3,81</b>

En çok yükselen 5 hisse	Kapanış	1 gün	1 hafta
Galata Wind Enerji	20,24	7,26	12,44
Penta Teknoloji Ürünleri Dağıtır	32,06	6,87	25,92
Emlak G.M.Y.O.	8,45	6,42	14,19
Ahlatçı Doğal Gaz Dağ. Enerji Ve	8,87	5,97	10,74
Gınsim Elektrik Sanayi Taahhut	64,50	5,48	8,86

En çok düşen 5 hisse	Kapanış	1 gün	1 hafta
Otokar	228,00	-2,48	16,27
Qua Granit Hayal Yapı	8,00	-2,22	3,53
Anadolu Isuzu	194,40	-1,97	18,25
Yayla Agro Gıda	30,90	-1,34	16,60
Odaş Elektrik	8,31	-1,31	12,45

Döviz	Kapanış
USD/TL	26,09
EUR/TL	28,39
GBP/TL	33,30

### İletişim:

#### Yurtiçi Satış Operasyon

[destek@tacirler.com.tr](mailto:destek@tacirler.com.tr)

+90 212 355 4646

## Şirket ve Sektör Haberleri

**ALARK**- Alarko Holding, 400 milyon TL sermayeli "Alarko Gübre Fabrikaları" adlı şirketi kurduğunu bildirdi

**ALFAS**- Alfa Solar Enerji'nin yeni fabrika yatırımının ikinci fazında deneme üretimlerine başlandı. İkinci fazın kapasitesi yıllık 500 MWp düzeyinde.

**TAVHL**-Tav Havalimanlarının bağlı ortaklığı "PMIA", Medine Havalimanı'nın işletmecisi olan TIBAH adlı şirketteki %24 hissesini 135 milyon dolar karşılığında "MADA" adlı şirkete devredecek. Böylece, TAVHL'in TIBAH'taki hissedarlık oranı %50'den %26'ya gerileyecek.

- TAVHL, 70 milyon Euro'luk tek defaya mahsus gelir yazacak.
- Medine Havalimanı'nın 2023 takvim yılı içerisinde yolcu sayısı 8,14 milyon kişinin altında kalırsa satış fiyatı 165 milyon dolara yükselecek.
- TIBAH'a verilmiş olan 192 milyon Euro tutarındaki hissedar kredisi Mada'ya devolacak ve 100 milyon Euro'ya inecek

**QUAGR**- Qua Granite, 6,2 milyon TL'lik satış sözleşmesi imzaladı. Satış sözleşmesinin son 12 aylık gelirlere oranı %0,1'dir.

### Pay Alım Satım Tablosu

Alıcı	Satıcı	Şirket	Türü	Lot	İşlem Fiyatı (TL)	İşlem sonrası sermaye içindeki payı
Burak Sözübir		KRGYO	Piyasa	130.000	24.72 - 26.80	7.46%
AHGAZ		AHGAZ	Geri Alım	500.000	8.81	0.25%
MPARK		MPARK	Geri Alım	25.000	78.85	6.32%
DGNMO		DGNMO	Geri Alım	471.974	7.91	1.33%

Kaynak: KAP, Tacirler Yatırım

## Teknik Analiz

### USD/TRY

Geçtiğimiz işlem gününü yatay negatif seyir ile kapatan **Dolar Kuru**, 5 günlük hareketli ortalamasının üzerinde 26.0625 TL seviyesinde günlük kapanış gerçekleştirdi. Dolar Kuru üzerinde alıcılı seyrin devam etmesi halinde, direnç bölgesi olarak çalışabilecek seviyeler 28.0000 TL seviyeleridir. Dolar Kuru üzerinde satıcılı seyrin oluşması durumunda takip edeceğimiz destek seviyeleri sırasıyla 5 günlük hareketli ortalama seviyesi olan 26.0343 TL seviyesi, 21 günlük hareketli ortalama seviyesi olan 24.8906 TL seviyesi ve 50 günlük hareketli ortalama seviyesi olan 22.1689 TL seviyesidir.

### USD/TRY

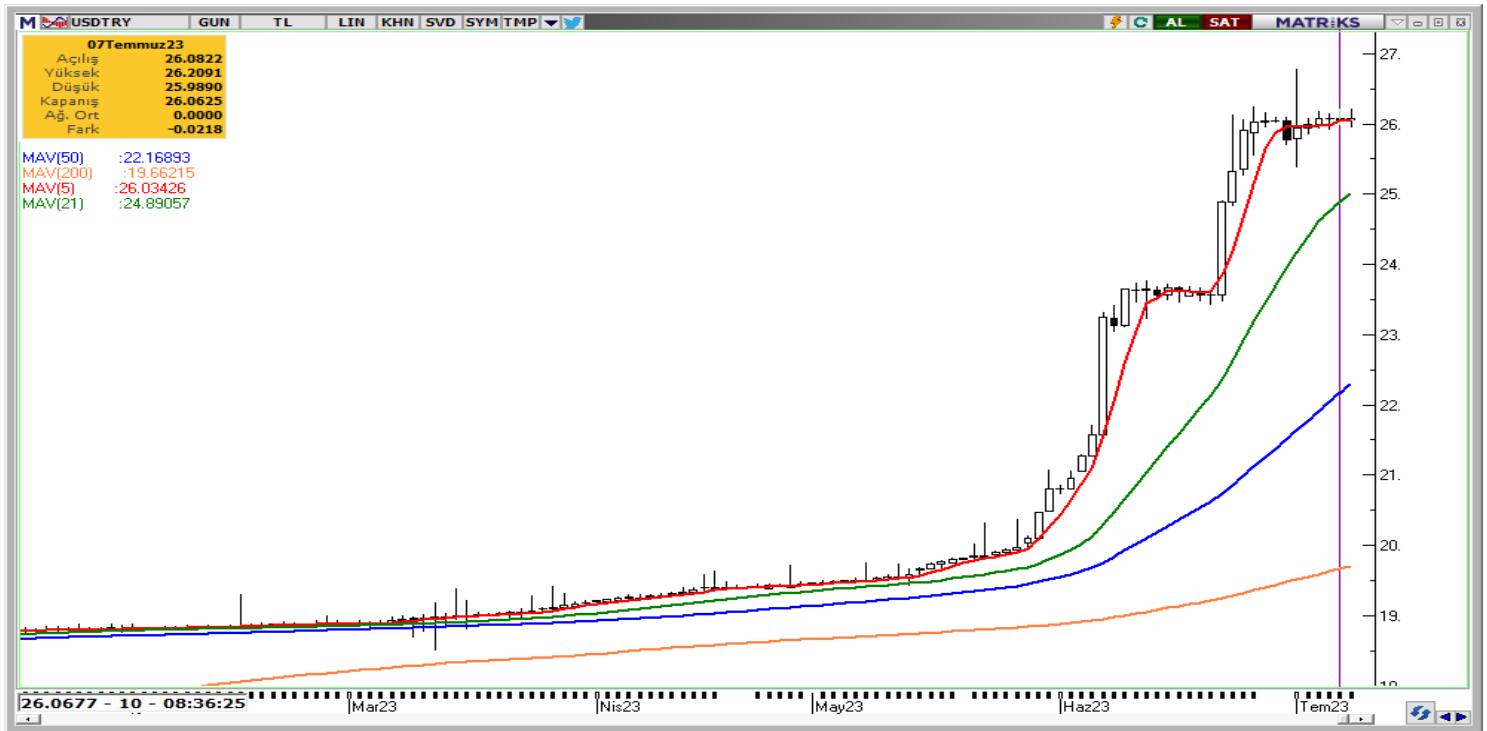

## EUR/USD

Geçtiğimiz işlem gününde EUR/USD paritesi alıcılı seyir ile %0.74 yükselerek 1.09700 USD seviyesinde, 50 günlük hareketli ortalama seviyesinin üzerinde günlük kapanış gerçekleştirdi. Paritede alıcılı seyrin devam etmesi durumunda, takip edeceğimiz direnç seviyeleri sırasıyla 1.10127 USD seviyesi, 1.10754 USD seviyesi ve 1.12264 USD seviyesidir. Paritede satıcılı seyrin oluşması durumunda, takip edeceğimiz destek seviyeleri sırasıyla 50 günlük hareketli ortalama seviyesi olan 1.08597 USD seviyesi ve 200 günlük hareketli ortalama seviyesi olan 1.06209 USD seviyesidir.

## EUR/USD



## XAU/USD

**Ons Altın**, geçtiğimiz işlem gününde alıcılı seyrir ile %0.79 yükselerek 1.925,89 USD seviyesinde, 21 günlük hareketli ortalamasının altında günlük kapanış gerçekleştirdi. Kontratlarda uzun pozisyon almak için beklenebilecek destek seviyeleri sırasıyla 1.913,22 USD seviyesi ve 1.887,46 USD seviyesidir. **Ons Altın**'da alıcılı seyrir devam etmesi durumunda, takip edeceğimiz direnç seviyeleri sırasıyla 1.932,44 USD seviyesi, 50 günlük hareketli ortalama olan 1.962,50 USD seviyesi ve 2.032,88 USD seviyesidir.

## XAU/USD



## BRENT

Geçtiğimiz işlem gününde, **Brent Petrol** alıcılı seyir ile %2.20 yükselerek 78.15 USD seviyesinde, 50 günlük hareketli ortalama seviyesinin üzerinde günlük kapanış gerçekleştirdi. **Brent Petrol**'de alıcılı seyrin devam etmesi durumunda, direnç bölgesi olarak çalışabilecek seviyeler sırasıyla 80.54 USD seviyesi ve 83.60 USD seviyesidir. **Brent Petrol**'de satıcılı seyrin oluşması durumunda, destek seviyesi olarak çalışabilecek seviyeler sırasıyla 50 günlük hareketli ortalama seviyesi olan 75.44 USD seviyesi ve 71.56 USD seviyesidir.

## BRENT



## Yatırım Merkezlerimiz

## Genel Müdürlük

Nispetiye Cad. B-3 Blok Kat: 9 Akmerkez Etiler - İSTANBUL  
0 212 355 46 46

<b>Adana</b>	Cemal Paşa Mah. Gazipaşa Bul. Cemal Uğurlu Apt. Kat: 1 D: 4	(0 322) 457 77 55
<b>Akatlar İrtibat Bürosu</b>	Akat Mahallesi Meydan Caddesi B Blok No: 16 D: 8 (Eski No D: 10) Beşiktaş	(0 212) 355 46 46
<b>Ankara</b>	Remzi Oğuz Anık Mah. Tunalı Hilmi Cad. Yaprak Apt. No: 94 Kat: 2 D: 9 Kavaklıdere Çankaya	(0 312) 435 18 36
<b>Ankara - Çukurambar İrtibat Bürosu</b>	Kızılırmak Mah.Ufuk Üniversitesi Cad. Next Level Loft Ofis No: 4/65 Kat: 24 Söğütözü Çankaya	(0 312) 909 87 70
<b>Antalya</b>	Şirinyalı Mah. İsmet Gökşen Cad. Özden Apt. No:82/6 Muratpaşa	(0 242) 248 45 20
<b>Bakırköy</b>	İstanbul Cad. Bakırköy İş Merkezi No: 6 Kat: 4 D: 14 Bakırköy	(0 212) 570 52 59
<b>Bodrum İrtibat Bürosu</b>	Konacık Mahallesi, Atatürk Bulvarı, Arbor-Abdullah Ünal Çabuk İş Merkezi No: 285/1-A6 Bodrum	(0212) 355 46 46
<b>Bursa</b>	Muradiye Mah. Çekirge Cad. Koçer Apt. No: 49 Kat: 2 D: 4 Osmangazi	(0 224) 225 64 10
<b>Çankaya İrtibat Bürosu</b>	Çankaya Mahallesi Cinnah Caddesi Cinnah Apartmanı No: 55 D: 7-8 Çankaya / ANKARA	(0212) 355 46 46
<b>Denizli</b>	Urban İş Merkezi 2. Ticari Yol Daire 26 Kat: 6 Bayramyeri	(0 258) 265 87 85
<b>Erenköy</b>	Bağdat Cad. Çubukçu Apt. No: 333 Kat: 2 D: 4 Kadıköy	(0 216) 348 82 82
<b>Gaziantep</b>	İncilipinar Mah. Gazimuhtarpaşa Bul. Kepkepzade Park İş Merkezi B Blok No: 18 Kat: 1 D: 5	(0 342) 232 35 35
<b>Girne</b>	Ziya Rızıkı Cad. Şehit Necati Gürkaya Sok. Kat: 1 D: 1 Girne - KKTC	(0 392) 815 14 54-55-56
<b>İzmir</b>	Şair Eşref Bul. Ragıp Şanlı İş Merkezi No: 6 Kat: 3 D: 306 Çankaya	(0 232) 445 01 61
<b>İzmir İrtibat Bürosu</b>	Şehit Nevres Bulvarı Eczacıbaşı Apartmanı No: 7 Kat: 2 Daire: 5 Pasaport Alsancak - Konak	(0 232) 241 24 50
<b>İzmit</b>	Hürriyet Cad. Kaya İşhanı No: 39/5 İzmit	(0 262) 323 11 33
<b>İzmit İrtibat Bürosu</b>	Ömerağa Mah. Alemdar Cad. İ. Kolaylı Apt. No: 8 Kat: 2 İzmit	(0 262) 260 01 01
<b>Karadeniz Ereğli</b>	Murtaza Mah. Hamamüstü Sok. İ. Esat Taneri İş Merkezi No: 19 Kat: 2 Karadeniz Ereğli	(0 372) 316 40 50
<b>Kartal</b>	Üsküdar Cad. Cevat Kayacan Apt. No: 26 Kat: 4 D: 8 Kartal	(0 216) 306 22 71 - 306 22 06
<b>Kayseri</b>	Hunat Mah. Nuh Mehmet Baldöktü Sok. Gürcüoğlu Plaza No: 5 K: 3 D: 11 Melikgazi	(0 352) 221 08 68 - 222 82 51
<b>Marmaris İrtibat Bürosu</b>	Kemeraltı Mah. Orgeneral Mustafa Muğlalı Cad. Güven Apt. No: 22 D: 2 Marmaris	(0 252) 321 08 00
<b>Merkez Şube</b>	Akat Mahallesi Meydan Caddesi B Blok No: 16 D: 7 (Eski No D: 9) Beşiktaş	(0 212) 355 46 46
<b>Mersin</b>	İnönü Mah. 1401 Sok. No:32 Pozcu Evo Kat:2 No:10-11 Yenişehir Mersin	(0 324) 238 11 89
<b>Trabzon İrtibat Bürosu</b>	Kemer kaya Mahallesi Halkevi Cad. Mandıralı İş Merkezi No: 4 Daire: 4 Ortahisar	(0 462) 432 24 50

## Uyarı Notu

Bu raporda yer alan yatırım bilgi, yorum ve tavsiyeleri, yorum ve tavsiyede bulunanların kişisel görüşlerine dayanmakta olup finansal bilgi ve genel yatırım tavsiyesi kapsamında hazırlanmıştır ve hiçbir şekilde yatırım danışmanlığı kapsamında değildir. Yatırım danışmanlığı hizmeti; yetkili kuruluşlar tarafından kişilerin risk ve getiri tercihleri dikkate alınarak kişiye özel sunulmaktadır. Burada yer alan yorum ve tavsiyeler ise genel niteliktedir. Bu tavsiyeler, mali durumunuz ile risk ve getiri tercihlerinize uygun olmayabilir. Bu nedenle, sadece burada yer alan bilgilere dayanarak yatırım kararı verilmesi beklentilerinize uygun sonuçlar doğurmayabilir.

Yatırım Danışmanlığı hizmeti talep edilmesi halinde; yatırımcının Tacirler Yatırım Menkul Değerler A.Ş. ile Yatırım Danışmanlığı sözleşmesi imzalamış olması, Yerindelik Testi'ni tamamlamış ve risk grubunun belirlemiş olması zorunludur.

Bu raporda yer alan her türlü bilgi, yorum ve tavsiye uygunluk testi ile tespit edilecek risk grubunuz ve getiri beklentiniz ile uyumlu olmayabilir. Dolayısıyla, uygunluk testi neticesinde risk grubunuz tespit edilmeden sadece burada yer alan bilgilere dayanılarak yatırım kararı verilmesi amaç, bilgi ve tecrübenize uygun sonuçlar doğurmayabilir.

Bu rapor herhangi bir sürede belirli bir getirinin sağlanacağına dair bir taahhüt içermemekte olup, zaman içerisinde piyasa koşullarında meydana gelen değişiklikler nedeniyle yorum ve tavsiyelerde değişiklikler söz konusu olabilir. Bu raporda bahsedilen yatırım araçlarının fiyatları ve değerleri yatırımcıların menfaatlerine aykırı olarak hareket edebilir ve netice itibarıyla yatırımcılar anaparalarını kaybetme riski ile karşı karşıya kalabilirler. Bu raporda yer alan geçmiş performans verileri gelecekte elde edilecek sonuçların bir garantisi olarak kabul edilemez.

Bu raporda yer alan tüm bilgiler ve görüşler yatırımcıları bilgilendirmek amacıyla, Tacirler Yatırım Menkul Değerler A.Ş. tarafından güncel ve güvenilir kaynaklardan temin edilmiş olmakla beraber, Tacirler Yatırım Menkul Değerler A.Ş. söz konusu bilgilerin doğru ve tam olduğunu taahhüt etmemektedir. Raporlardaki yorumlardan, bilgilerin tam veya doğru olmaması ve/veya güncellenme nedeniyle doğabilecek maddi ve manevi zararlardan Tacirler Yatırım Menkul Değerler A.Ş. ve çalışanları sorumlu tutulamaz.

Bu rapor, sadece gönderildiği kişilerin kullanımı içindir. Bu raporun tümü veya bir kısmı Tacirler Yatırım Menkul Değerler A.Ş.'nin yazılı izni olmadan çoğaltılamaz, yayınlanamaz veya üçüncü kişilere gösterilemez, ticari amaçla kullanılamaz. Aksi halde, Tacirler Yatırım Menkul Değerler A.Ş. uğramış olduğu bütün zarar ve ziyanı talep etme hakkını saklı tutar.